



ROMÂNIA
PRIMĂRIA MUNICIPIULUI RÂMNICU-SĂRAT

Str. N.Bălcescu nr. 1, Râmnicu-Sărat, Tel: 0238.561946; Fax: 0238.561947
Web site: www.primariermsarat.ro E-mail: primarie_rmsarat@primariermsarat.ro

DIRECTIA ADMINISTRATIE PUBLICA LOCALA
COMPARTIMENT AUTORIZAREA SERVICIILOR DE TRANSPORT LOCAL

Nr. 19395 / 30.09.2014

RAPORT DE SPECIALITATE

**la proiectul de hotărâre privind modificarea Art.1 și 2 din
H.C.L. nr.138/28.08.2014 cu privire la aprobarea restricționării
circulației în zona Primăriei Municipiului Râmnicu-Sărat- sectorul de drum
cuprins între stăzile Tudor Vladimirescu și Principele Ferdinand**

Având în vedere O.G.nr.195/2002, privind circulația pe drumurile publice; Hotărârea Guvernului nr.85/2003 privind aprobarea Regulamentului de aplicare a ordonanței amintite: Legea nr.105/2000 pentru aprobarea O.G. nr.44/1997 privind transporturile rutiere; Legea nr.413/2002 privind aprobarea O.G. nr.79/2001 pentru modificarea și completarea O.G. nr.43/1997 privind regimurile drumurilor; Ordinul ministrului lucrărilor publice transporturilor și locuinței nr.211/2003 completat cu Ordinul ministrului transportului, construcțiilor și turismului nr.1356/2004, pentru aprobarea Reglementărilor privind condițiile tehnice pe care trebuie să le îndeplinească vehiculele rutiere în vederea admiterii în circulație pe drumurile publice și adresa Poliției Municipiului Râmnicu Sărat Biroul Rutier, nr.794811/25.09.2014, propunem spre analiză și aprobarea Consiliului Local al Municipiului Râmnicu Sărat proiectul de hotărâre privind fluidizarea traficului rutier în zona Primăriei Municipiului Râmnicu Sărat, numai pentru autovehiculele de tonaj ce nu depășesc masa totală de 3,5 t.

1. circulația autoturismelor dinspre str.Tudor Vladimirescu spre Bld.Nicolae Bălcescu respectiv spre Gară se efectuează pe partea stângă a clădirii Primăriei, în sensul de circulație pe breteaua din dreapta clădirii Primăriei, respectiv Catedrala Municipală iar pentru strada Principele Ferdinand și Ion Mihalache pe partea dreaptă a „ Părculețului “.

2. circulația autoturismelor dinspre strada Principele Ferdinand și Gară în sensul de circulație înspre str. Tudor Vladimirescu, se va efectua pe partea dreaptă a clădirii anexe Primăriei, respectiv „ Parcul Municipal ” , iar circulația dinspre Gară se va efectua pe partea dreaptă a bretelei care se învecinează cu „ Părculețul ” din spatele clădirii Primăriei în sensul de circulație înspre str.Tudor Vladimirescu.

3. în zona Sălii de Sport „ Vasile Ștefan “ se va amenaja o parcare care va fi delimitată spre sensul de circulație „ Gară ” cu parapeti lestabili, în dreptul bretelei care face legătura cu strada Principele Ferdinand; accesul în această parcare se face din direcția „ Parcului Municipal “ iar ieșirea din „Parcare” se execută prin manevra de întoarcere spre strada Tudor Vladimirescu, Principele Ferdinand și Gară.

4. pentru fluidizarea traficului propus, se vor lua măsurile de semnalizare corespunzătoare, cu indicatoare de circulație și marcaje rutiere după cum urmează: la intersecția străzilor Nicolae Bălcescu cu Tudor Vladimirescu se vor monta indicatoare de tonaj (3,5 t) și limită de viteză 30Km/h.

-la cele două intersecții, respectiv breteaua din stânga și dreapta Primăriei cu strada Principele Ferdinand se vor monta indicatoare de tonaj și limită de viteză;

- la colțul din dreapta spre sensul de circulație str.Tudor Vladimirescu respectiv punctul clădirii Primăriei unde se află garaje se va monta indicator cu semnificația „ STOP ” ;

- în dreptul accesului întrării din spatele clădiri Primăriei se vor monta două indicatoare cu semnificația: „ Cedează Trecerea ” pentru virajul la stânga, respectiv indicator „ Viraj la Stânga ”;

- la colțul „ Părculețului ” din spatele clădirii Primăriei pe sensul de circulație GARĂ, str.Tudor Vladimirescu și Principele Ferdinand se va monta un indicator cu semnificația „ Drum cu Prioritate ”;

- la ieșirea din „ Parcare ” se va monta un indicator cu semnificația „ Cedează Trecerea ” pentru autovehiculele care fac viraj la stânga spre str.Tudor Vladimirescu și dreapta înspre str.Principele Ferdinand sau GARĂ;

- pentru delimitarea benzilor de circulație se va trasa un marcaj stradal conform Anexei 1 la raport.

- pentru partea de acces în „ Parcare ” din fața clădirii Primăriei se poate amenaja o „ delimitare ” din mobilier stradal;

- pe sensul de circulație dinspre str.Principele Ferdinand înspre str.Tudor Vladimirescu pe partea dreaptă cu „ Parcul Municipal ” se vor monta indicatoare cu semnificația „ Oprirea Interzisă ” și de asemenea pe partea dreaptă de circulație înspre GARĂ, pe trotuarul din spatele clădirii Primăriei.

5. anexăm la prezentul raport planul de situație propus spre analiză și aprobare către Consiliul Local al Municipiului Râmnicu Sărat (Anexa 1).

- Celelalte prevederi ale H.C.L. Nr.138/28.08.2014 rămân neschimbate.

Întocmit

ing.Costin Mihail

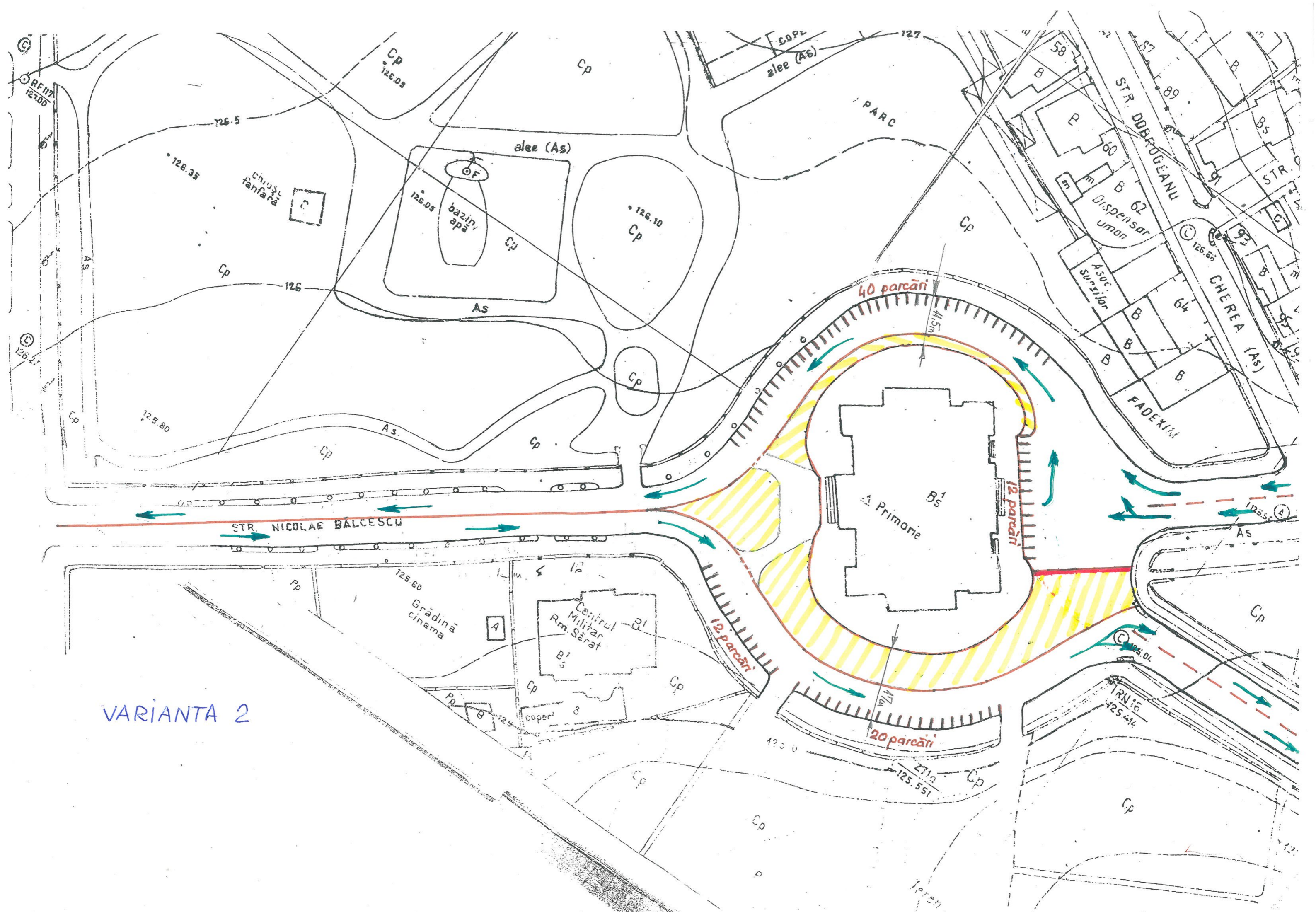

VARIANTA 2