

HOTARARE
privind aprobarea organigramei si a statului de functii
pentru anul 2012 ale Spitalului Municipal Rm. Sarat

Consiliul local al municipiului Râmnicu-Sărat, județul Buzău, întrunit în ședință de lucru extraordinară în data de **03.02.2012**;

Având în vedere:

- expunerea de motive a Primarului municipiului Rm.Sarat
- raportul Compartimentul Resurse umane, functii publice ;
- prevederile anexei I si anexei III din Legea nr.284/2010 privind salarizarea unitara a personalului platit din fonduri publice ;
- prevederile HG nr.56/2009 pentru aprobarea Normelor metodologice de aplicare a Ordonantei de urgenta a Guvernului nr. 162/2008 privind transferul ansamblului de atributii si competente exercitate de Ministerul Sanatatii catre autoritatile administratiei publice locale
- prevederile HG nr.529/2010 pentru aprobarea mentinerii managementului asistentei medicale la autoritatile administratiei publice locale care au desfasurat faze-pilot, precum si a Listei unitatilor sanitare publice cu paturi pentru care se mentine managementul asistentei medicale la autoritatile administratiei publice locale si la Primaria Municipiului Bucuresti si a Listei unitatilor sanitare publice cu paturi pentru care se transfera managementul asistentei medicale catre autoritatile administratiei publice locale si catre Primaria Municipiului Bucuresti
- prevederile art.36 alin.2 lit.a si alin.3 lit.b din Legea nr.215/2001 a administrației publice locale, republicata, actualizata;

În temeiul art.39 alin.2, art.45 alin. 1 si art.115 alin.1 lit.b din Legea nr.215/2001 privind administrația publică locală, republicata, actualizata;

HOTĂRĂȘTE:

Art.1. Se aprobă organigrama Spitalului Municipal Rm. Sarat pentru anul 2012, conform anexei nr.1.

Art. 2. Se aproba statul de functii al Spitalului Municipal Rm. Sarat pentru anul 2012, conform anexei nr.2.

Anexele 1 - 2 fac parte integranta din prezenta hotarare.

Art.3. Cu aducerea la indeplinire a prezentei hotarari se insarcineaza Primarul municipiului Rm. Sarat prin Compartimentul Resurse umane, functii publice.

Art.4. Prezenta hotarare se aduce la cunostinta publica, respectiv se comunica Primarului municipiului Rm. Sarat, celor nominalizati cu ducerea la indeplinire si se comunica Institutiei Prefectului Judetului Buzau in vederea exercitarii controlului cu privire la legalitate.

Această hotărâre a fost adoptata de catre Consiliul Local al Municipiului Rm. Sarat in sedinta extraordinara din 03.02.2012, cu respectarea prevederilor art.45 alin.1, cu un numar de 16 voturi din numarul total de 19 consilieri locali in functie si 17 consilieri locali prezenti.

Președinte de ședință,
Ing. Manzala Alexandru

Contrasemnează secretar,
jr. Dogarescu Daniela

Nr.25
Rm.Sărat 03.02.2012



EXPUNERE DE MOTIVE
la proiectul de hotarare privind aprobarea organigramei si statului de functii
ale Spitalului Municipal Ramnicu Sarat pentru anul 2012

In conformitate cu prevederile anexei I si III din Legea nr.284/2010 privind salarizarea unitara a personalului platit din fonduri publice, cu dispozitiile H.G. nr.56/2009, actualizata, privind aprobarea Normelor metodologice de aplicare O.U.G. nr.162/2008, cu prevederile din H.G. nr.529/2010 pentru aprobarea mentinerii managementului asistentei medicale la autoritatile administratiei publice locale care au desfasurat faze-pilot, precum si a listei unitatilor sanitare publice cu paturi pentru care se mentine managementul asistentei medicale la autoritatile administratiei publice locale si la Primaria municipiului Bucuresti si a listei unitatilor sanitare publice cu paturi pentru care se transfera managementul asistentei medicale catre autoritatile administratiei publice locale si catre Primaria municipiului Bucuresti, cu prevederile art.36 alin.(3) lit.(b) din Legea nr.215/2001 a administratiei publice locale, republicată, Consiliul local aproba, la propunerea primarului, in conditiile legii, infiintarea, organizarea si statul de functii ale aparatului de specialitate al primarului, ale institutiilor si serviciilor de interes public local, precum si reorganizarea si statul de functii ale regiilor autonome de interes local.

In considerarea celor prezentate, am initiat proiectul de hotarare alaturat pe care il supun spre analiza si dezbateri Consiliului local al municipiului Ramnicu Sarat.

PRIMAR
Pr. VIOREL HOEBA

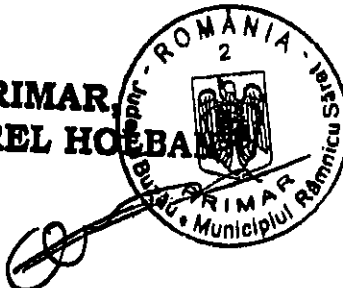

Raport
privind aprobarea organigramei si statului de functii
din cadrul Spitalului Municipal Ramnicu Sarat pentru anul 2012

Avand in vedere:

- proiectul Organigramei si Statului de functii pentru anul 2012 inaintate de catre Spitalului Municipal Ramnicu Sarat;
- prevederile anexei I si III din Legea nr.284/2010 privind salarizarea unitara a personalului platit din fonduri publice;
- dispozitiile H.G. nr.56/2009, actualizata, privind aprobarea Normelor metodologice de aplicare O.U.G. nr.162/2008, conform carora autoritatea administratiei publice locale, prin structura cu atributii, aproba statele de functii ale unitatilor sanitare subordonate, cu incadrarea in normativele de personal si in bugetul de venituri si cheltuieli aprobat; aproba modificarea statelor de functii aprobate precum si organigrama si modificarea acesteia;
- prevederile din H.G. nr.529/2010 pentru aprobarea mentinerii managementului asistentei medicale la autoritatile administratiei publice locale care au desfasurat faze-pilot, precum si a listei unitatilor sanitare publice cu paturi pentru care se mentine managmentul asistentei medicale la autoritatiile administratiei publice locale si la Primaria municipiului Bucuresti si a listei unitatilor sanitare publice cu paturi pentru care se transfera managementul asistentei medicale catre autoritatile administratiei publice locale si catre Primaria municipiului Bucuresti, in care la Anexa 2 punctul 92, se precizeaza ca managementul asistentei medicale a Spitalului municipal Ramnicu Sarat se transfera Consiliului Local al municipiului Ramnicu Sarat;

in temeiul art.36 alin.(3) lit.b) din Legea nr.215/2001 a administratiei publice locale, republicată, conform caruia consiliul local aproba, in conditiile legii, la propunerea primarului, infiintarea, organizarea si statul de functii ale aparatului de specialitate al primarului, ale institutiilor si serviciilor de interes public local, precum si reorganizarea si statul de functii ale regiilor autonome de interes local, propunem spre aprobare organigrama si statul functii pentru anul 2012 din cadrul Spitalului Municipal Ramnicu Sarat, conform anexei nr. 1 si 2.

Compartiment,
Resurse umane, functii publice
Horohai Georgiana

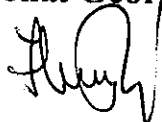

REFERAT

Solicitam aprobarea statului de functii modificat pentru anul 2012, avand in vedere adresa Ministerului Sanatatii nr.XI/A/RL/627/RL/2910/18.11.2011 prin care s-a aprobat completarea structurii Spitalului Municipal Rm. Sarat si completarea structurii ambulatoriului integrat al spitalului, Ordinul Ministerului Sanatatii nr. 1224 privind normativele de personal pentru asistenta medicala spitaliceasca si deasemeni pensionarile pentru limita de varsta si solicitarile de incetare a contractului individual de munca conform Codului Muncii.

MANAGER
JR. DANIELESCU ADRIAN



SEF RUNOS
STROIU VIORICA

CONSILIUL LOCAL RAMNICU S. AT
SPITALUL MUNICIPAL RAMNICU SARAT

PRIMAR

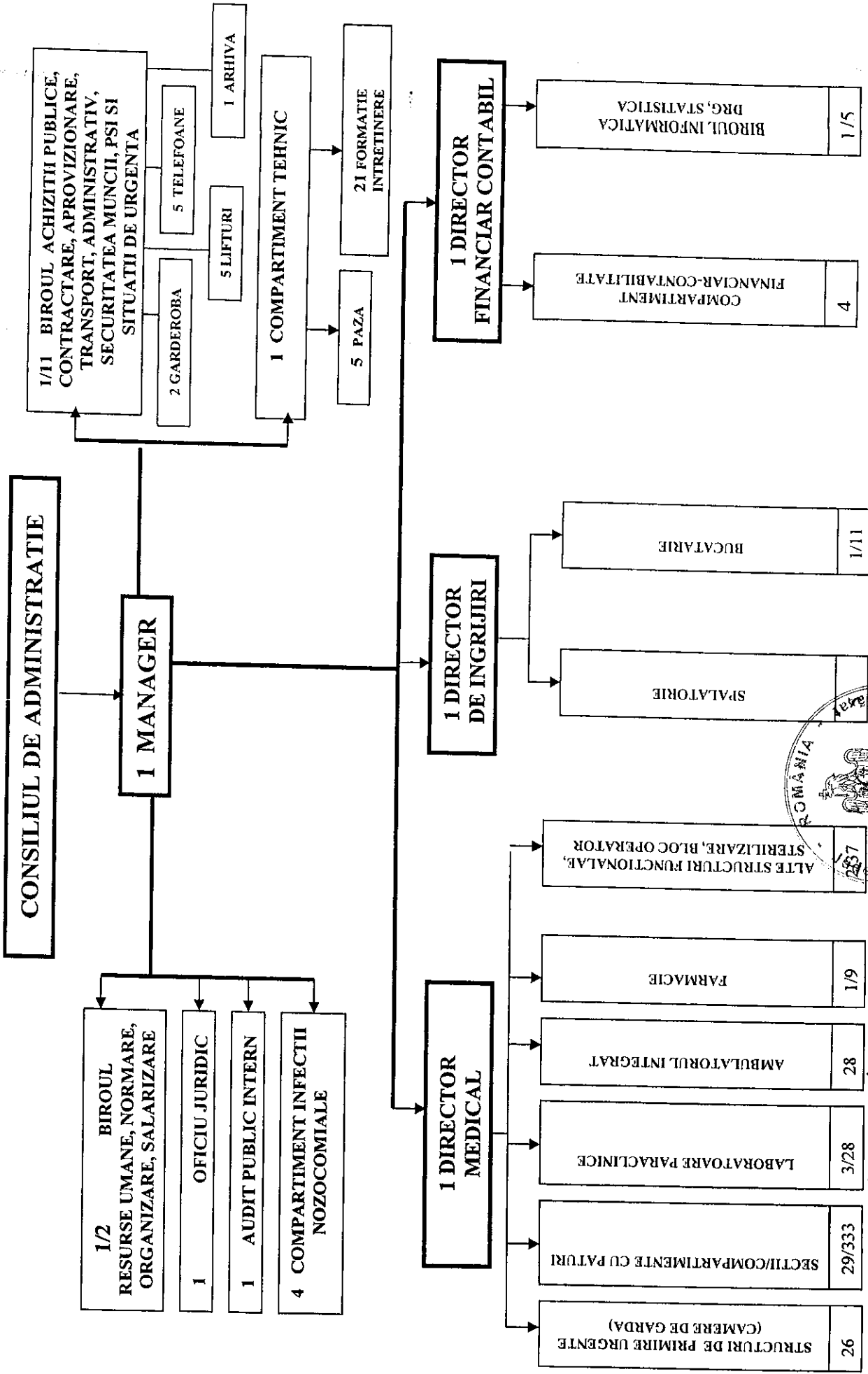

Secretary *[Signature]*
Președintele de Sediință *[Signature]*

STAT DE FUNCTII

Valabil cu data de 01 ianuarie 2012

COMITET DIRECTOR

Nr. Crt.	Denumirea functiei	Specialitatea	Nivel studii	Quantum post	Gradatie/grad	Clasa	Observatii
1	Manager	Jurist	S	1	I	88	
2	Director medical	Med.primar	S	1	I	87	
3	Director financiar contabil	Economist	S	1	I	80	
4	Director de ingrijiri	As.med.pr.	S	1	I	75	

4

ACTIA MEDICINA INTERNA - 30 paturi - supr. curatenie 1200 mp

Nr. Crt.	Denumirea functiei	Specialitatea	Nivel studii	Quantum post	Gradatie/grad	Clasa	Observatii
5	Sef sectie Medic spec.	med interna	S	1	I	85	
6	Medic primar	med.int.	S	1	I	85	rezervat
7	Medic spec.	"	S	1	5	67	
8	Medic Spec.	Med. int.	S	1	I	85	
9	Medic primar	"	S	1	5	72	vacant
10	Medic Spec.	med.int.	S	1	5	67	vacant
11	Medic rezident an II	med.interna	S	1		55	
12	Medic rezident an II	medicina interna	S	1		55	
13	As.med.pr. Sefa	med	PL	1	5	52	
14	As.med.pr.	Med	PL	1	4	51	
15	As.med.pr.	Med	PL	1	3	50	
16	As.med.pr.	Med	PL	1	4	51	
17	As.med.pr.	Med	PI	1	3	50	
18	As.med.pr.	Med gen	PL	1	4	51	
19	As.med.pr.	Med.gen	PL	1	5	52	
20	As.med.pr.	Med gen	PL	1	3	50	
21	As.med.pr.	Med gen	PL	1	4	51	
22	As.med.pr.	med gen.	PL	1	5	52	
23	As.med.pr.	med.gen	PL	1	3	50	
24	As.med.pr	Med.gen	PL	1	2	46	
25	As.med.pr.	Med .gen.	PL	1	5	52	
26	As.med.pr.	Med .gen.	S	1	4	56	
27	As.med.pr.	Med .gen.	PL	1	4	51	

28	As.med.pr.	Med .gen.	PL	1	3	50	
29	As.med.pr.	Med .gen.	PL	1	4	51	
30	As.med.pr.	Med .gen.	PL	1	4	51	vacant
31	As.med.pr	Med .gen.	PL	1	4	51	vacant
32	As.med.pr	med gen.	PL	1	2	48	vacant
33	As.med.pr.	Med gen.	PL	1	3	50	vacant
34	As.med.	med.gen.	PL	1	4	51	vacant
35	Infirmiere		G	1	5	23	
36	Infirmiera		G	1	5	23	
37	Infirmiera		G	1	4	22	
38	Infirmiera		G	1	5	23	
39	Infirmiera		G	1	5	23	
40	Infirmiera		G	1	2	19	
41	Infirmiera		G	1	3	21	
42	Infirmiera		G	1	5	23	vacant
43	Infirmiera		G	1	5	23	vacant
44	Infirmiera		G	1	5	23	vacant
45	Infirmiera		G	1	5	23	vacant
46	Infirmiera		G	1	3	21	vacant
47	Infirmiera		G	1	5	23	vacant
48	Ingrijitoare		G	1	5	21	
49	Ingrijitoare		G	1	5	21	
50	Ingrijitoare		G	1	5	21	
51	Ingrijitoare		G	1	3	19	
52	Ingrijitoare		G	1	3	19	
53	Ingrijitoare		G	1	5	21	vacant
54	Ingrijitoare		G	1	5	21	vacant
55	Ingrijitoare		G	1	5	21	vacant
56	Ingrijitoare		G	1	3	19	vacant
57	Ingrijitoare		G	1	3	19	vacant

52

COMPARTIMENT D.V. - 10 paturi

Nr. Crt.	Denumirea functiei	Specialitatea	Nivel studii	Cuatum post	Gradatie/ grad	Clasa	Observatii
58	Medic spec.	D.V.	S	1	5	67	
59	Medic spec.	D.V.	S	1	5	67	vacant
60	As.med.pr.	med.gen.	PL	1	3	50	
61	As.med.pr..	Med gen.	PL	1	3	50	
62	As.med.pr..	Med gen.	PL	1	4	51	
63	As.med.	Med.gen.	PL	1	3	48	

6

SECTIA CHIRURGIE GENERALA _60 paturi din care : - 15 paturi Comp. Ortopedie si
traumatologie ; supr.curatenie 2529 mp

Nr. Crt.	Denumirea functiei	Specialitatea	Nivel studii	Cuquantum post	Gradatie/ grad	Clasa	Observatii
64	Medic Primar sef sectie	Chirurgie gen.	S	1	II	86	
65	Medic primar	Chirurgie gen.	S	1	5	72	
66	Medic primar.	Chirurgie gen.	S	1	3	70	
67	Medic spec.	Chirurgie gen.	S	1	3	65	
68	Medic spec.	Chirurgie gen.	S	1	3	65	vacant
69	As.med. pr.	med.gen.	PL	1	5	52	
70	As.med.pr,	Med gen.	PL	1	4	51	
71	As.med.pr.	Med.gen	PL	1	4	51	
72	As.med.pr.	Med gen	S	1	5	57	
73	As.med.pr.	med.gen.	PL	1	5	52	
74	As.med.pr.	med.gen.	PL	1	4	51	
75	As.med.pr.	med.gen.	S	1	3	55	
76	As.med.pr.	Med.gen	PL	1	4	51	
77	As.med.pr.	med.gen.	PL	1	5	52	
78	As.med.pr	medgen	PL	1	3	50	
79	As.med.	med.gen.	PL	1	2	46	
80	As.med.	Med.gen.	PL	1	1	44	
81	As.med.	medgen	PL	1	2	46	
82	As.med.	medgen	PL	1	3	50	
83	Sora med.princ.	med gen.	M	1	5	49	
84	Infirmiera		G	1	5	23	
85	Infirmiera		G	1	5	23	
86	Infirmiera		G	1	5	23	
87	Infirmiera		G	1	5	23	
88	Infirmiera		G	1	5	23	
89	Ingrijitoare		G	1	5	21	vacant
90	Ingrijitoare		G	1	3	19	vacant
91	Ingrijitoare		G	1	5	21	
92	Ingrijitoare		G	1	5	21	
93	Ingrijitoare		G	1	3	19	

30

COMPARTIMENT ORTOPEDIE SI TRAUMATOLOGIE - 15 paturi

Nr. Crt.	Denumirea functiei	Specialitatea	Nivel studii	Cuquantum post	Gradatie/ grad	Clasa	Observatii
94	Med.spec.	Ort.traum	S	1	3	65	
95	Med.primar	Ort.lraum	S	1	4	71	
96	As.med.pr.	med.gen.	PL	1	2	48	
97	As.med.pr.	med.gen.	PL	1	4	51	

98	As.med.pr.	med.gen.	PL	1	3	50	
99	As.med.pr.	Med.gen.	PL	1	2	48	
100	As.med.	Med.gen.	PL	1	1	44	
101	As.med.pr.	med.gen.	PL	1	4	51	vacant

8

BLOC OPERATOR -suprafata curatenie -1401 mp.

Nr. Crt.	Denumirea functiei	Specialitatea	Nivel studii	Cuquantum post	Gradatie/ grad	Clasa	Observatii
102	As.med.pr. sef	med.gen	S	1	5	57	
103	As.med.pr.	med. gen	PL	1	5	52	
104	As.med.pr.	med. gen	PL	1	3	50	
105	As.med.pr.	Med.gen	PL	1	3	50	
106	As.med.pr.	Med.gen	PL	1	5	52	
107	As.med.pr.	med.gen.	PL	1	2	48	
08	As.med.pr.	med.gen.	PL	1	2	48	
109	As.med.pr.	med.gen.	PL	1	2	48	
110	As.med.pr.	Med.gen	PL	1	3	50	vacant
111	As.med.pr.	Med.gen	PL	1	3	50	vacant
112	Ingrijitoare		G	1	5	21	
113	Ingrijitoare		G	1	5	21	
114	Ingrijitoare		G	1	5	21	
115	Ingrijitoare		G	1	3	19	vacant
116	Ingrijitoare		G	1	3	19	vacant
117	Brancardier		G	1	2	17	

16

COMPARTIMENT STERILIZARE -suprafata curatenie - 297 mp.

Crt.	Denumirea functiei	Specialitatea	Nivel studii	Cuquantum post	Gradatie/ grad	Clasa	Observatii
118	As.med.pr.	med.gen.	PL	1	5	52	
119	As.med. pr.	med.gen.	PL	1	5	52	
120	As.med.pr.	med.gen.	PL	1	5	52	vacant
121	As.med.pr.	Med.gen.	M	1	5	50	vacant
122	As.med.	Med.gen.	PL	1	4	49	
123	Ingrijitoare		G	1	5	21	

6

COMPARTIMENT DE PREVENIRE SI COMBATERE A INFECTIILOR NOSOCC

Nr. Crt.	Denumirea functiei	Specialitatea	Nivel studii	Cuquantum post	Gradatie/ grad	Clasa	Observatii
124	Medic spec.	epid	S	1	3	65	vacant
125	As.med.pr	ig.	PL	1	3	50	

126	Agent DDD		G	1	5	23	
127	Agent DDD		G	1	5	23	

SECTIA OBSTETRICA - GINECOLOGIE - 40 paturi supraf curatenie 2491 mp.

4

Nr. Crt.	Denumirea functiei	Specialitatea	Nivel studii	Cuatum post	Gradatie/ grad	Clasa	Observatii
128	Medic primar sef sectie	o.g.	S	1	I	85	
129	Medic primar	o.g.	S	1	5	72	
130	Med. primar	o.g.	S	1	3	65	
131	Med. primar	o.g.	S	1	3	65	
132	Med. rezident II	o.g.	S	1		54	
133	As. med. pr. sefa	o.g.	PL	1	5	52	
134	AS. med. pr.	o.g.	S	1	4	56	
135	As. med. prin	o.g.	PL	1	4	51	
36	As. med. prin.	o.g.	PL	1	5	52	
137	As. med. prin.	o.g.	PL	1	5	52	
138	As. med. prin.	o.g.	PL	1	2	48	
139	As. med. prin.	o.g.	PL	1	5	52	
140	As. med. pr.	o.g.	PL	1	3	50	vacant
141	As. med. pr.	o.g.	PL	1	3	50	vacant
142	As. med. pr	o.g.	PL	1	3	50	
143	As. med. pr.	o.g.	PL	1	2	48	
144	Sora med. pr.	o.g.	M	1	5	49	
145	Infirmiera		G	1	4	22	
146	Infirmiera		G	1	5	23	
147	Infirmiera		G	1	5	23	
8	Infirmiera		G	1	3	21	vacant
149	Ingrijitoare		G	1	5	21	
150	Ingrijitoare		G	1	5	21	
151	Ingrijitoare		G	1	5	21	
152	Ingrijitoare		G	1	5	21	
153	Ingrijitoare		G	1	5	21	
154	Ingrijitoare		G	1	3	19	

27

SALI DE NASTERI

Nr. Crt.	Denumirea functiei	Specialitatea	Nivel studii	Cuatum post	Gradatie/ grad	Clasa	Observatii
155	As. med. pr.	o.g.	PL	1	3	50	vacant
156	As. med. pr.	o.g.	PL	1	3	50	vacant

2

SECTIA NEONATOLOGIE -25 paturi din care
PARTIMENT TERAPIE INTENSIVA- 5 paturi;COMPARTIMENT PREMATURI – 5 p
suprafata curatenie 904 mp.

Nr. Crt.	Denumirea functiei	Specialitatea	Nivel studii	Cuatum post	Gradatie/ grad	Clasa	Observatii
157	Medic spec. sef sectie	ped.	S	1	I	85	
158	Medic spec.	neonat.	S	1	3	65	vacant
159	Medic spec.	neonat.	S	1	3	65	vacant
160	Medic rezident IV	neonat.	S	1	2	60	
161	As.med.pr. sef sectie	ped.	PL	1	5	52	
162	As.med.pr.	ped.	PL	1	5	52	
163	As.med.pr.	ped.	PL	1	5	52	
164	As.med.pr.	ped.	PL	1	5	52	
165	As.med.pr.	ped.	PL	1	5	52	
166	As.med.pr.	ped.	S	1	5	57	
167	As.med.pr	ped.	PL	1	3	50	
168	As.med.pr.	Ped.	PL	1	3	50	
169	As.med.pr.	Ped.	PL	1	5	52	
170	As.med.pr.	Ped.	PL	1	3	50	vacant
171	As.med.pr.	ped.	PL	1	3	50	vacant
172	As.med.pr.	ped.	PL	1	3	50	vacant
173	As.med.pr.	ped.	PL	1	3	50	vacant
174	As.med.pr.	ped.	PL	1	3	50	vacant
175	As.med.pr.	ped.	S	1	3	50	vacant
176	As.med.pr	ped.	PL	1	3	50	vacant
177	As.med.pr.	Ped.	PL	1	3	50	vacant
178	As.med.pr.	Ped.	PL	1	3	50	vacant
179	As.med.pr.	Ped.	PL	1	3	50	vacant
180	Sora med.pr	ped.	M	1	5	49	
181	Infirmiera		G	1	5	23	
182	Infirmiera		G	1	5	23	
183	Infirmiera		G	1	5	23	
184	Infirmiera		G	1	3	21	vacant
185	Infirmiera		G	1	3	21	vacant
186	Infirmiera		G	1	3	21	vacant
187	Infirmiera		G	1	3	21	vacant
188	Infirmiera		G	1	3	21	vacant
189	Ingrijitoare		G	1	5	21	
190	Ingrijitoare		G	1	5	21	
191	ingrijitoare		G	1	3	19	vacant

192	Ingrijitoare		G	1	3	19	vacant
-----	--------------	--	---	---	---	----	--------

36

SECTIA A.T.I. 15 PATURI suprafata curatenie 1083 mp

Nr. Crt.	Denumirea functiei	Specialitatea	Nivel studii	Cuatum post	Gradatie/grad	Clasa	Observatii
193	Medic primar sef sectie	ATI	S	1	I	85	
194	Medic rez.III	ATI	S	1	3	62	
195	Medic.spec.	ATI	S	1	3	65	vacant
196	Medic.spec.	ATI	S	1	3	65	vacant
197	As.med.pr .sefa	med.gen.	PL	1	5	52	
198	As.med. pr.	medgen.	S	1	5	57	
199	As.med.pr.	med.gen.	S	1	5	57	
200	As.med.pr.	med.gen.	PL	1	5	52	
201	As.med.pr.	med.gen.	PL	1	3	50	
202	As.med.pr	med.gen.	PL	1	3	50	
203	As.med.pr.	med.gen.	PL	1	3	50	
204	As.med.pr.	med.gen.	PL	1	4	51	
205	As.med.pr.	Med.gen.	PL	1	5	52	
206	As.med.pr.	Medgen	S	1	3	55	
207	As.med.pr.	Medgen	S	1	2	53	
208	As.med.	Medgen.	S	1	5	53	
209	As.med.pr.	Medgen.	PL	1	3	50	vacant
210	As.med.pr.	Medgen.	PL	1	3	50	vacant
211	Sora med.pr.	Medgen.	M	1	5	49	
212	Infirmiera		G	1	5	23	
213	Infirmiera		G	1	5	21	
214	Infirmiera		G	1	4	20	
215	Infirmiera		G	1	3	19	vacant
216	Ingrijitoare		G	1	2	17	
217	Ingrijitoare		G	1	5	21	
218	Ingrijitoare		G	1	5	21	
219	Ingrijitoare		G	1	3	19	
220	Brancardier		G	1	3	19	vacant
221	Brancardier		G	1	3	19	vacant

29

UNITATE DE TRANSFUZIE SANGUINA

Nr. Crt.	Denumirea functiei	Specialitatea	Nivel studii	Cuatum post	Gradatie/grad	Clasa	Observatii
222	As.med.pr.	Med.gen	PL	1	3	50	vacant
223	As.med.pr.	Med.gen.	PL	1	3	50	vacant

COMPARTIMENT OFTALMOLOGIE - 10 paturi suprafata curatenie 1239 mp.

Nr. Crt.	Denumirea functiei	Specialitatea	Nivel studii	Cuatum post	Gradatie/ grad	Clasa	Observatii
224	Medic primar	oft.	S	1	5	72	
225	Medic primar	oft.	S	1	5	72	
226	As.med.pr.	med.gen.	S	1	5	52	
227	As.med.pr.	med.gen.	PL	1	5	52	
228	As.med.pr.	med.gen.	Pl	1	4	51	
229	As.med.pr.	med.gen.	PL	1	4	51	
230	As.med.pr.	med.gen.	PL	1	4	51	
231	As.med.	Medgen.	PL	1	5	50	vacant
232	Infirmiera		G	1	5	23	
233	Infirmiera		G	1	5	23	
34	Infirmiera		G	1	5	23	
235	Ingrijitoare		G	1	5	21	
236	Ingrijitoare		G	1	5	21	

13

SECTIA NEUROLOGIE 25 paturi din care 5 terapie intensiva suprafata curatenie 1150 mp

Nr. Crt.	Denumirea functiei	Specialitatea	Nivel studii	Cuatum post	Gradatie/ grad	Clasa	Observatii
237	Medic primar sef sectie	neuro.	S	1	I	85	
238	Medic spec.	Neuro.	S	1	3	65	vacant
239	Medic rez.IV	Neuro.	S	1	6	60	
240	As.med.prin.sef	med.g.	S	1	4	56	
241	As.med.pr.	med.g.	PL	1	4	51	
242	As.med.	Med.g	PL	1	2	46	
243	As.med.pr.	Med.g	PL	1	2	48	
244	As.med.	Med.g	PL	1		41	
245	As.med.pr.	Med.g	PL	1	3	50	vacant
246	As.med.pr.	Med.g	PL	1	3	50	vacant
247	As.med.pr.	Med.g	PL	1	3	50	vacant
248	As.med.	Med.g	PL	1	2	46	vacant
249	As.med.	Med.g	PL	1	2	46	vacant
250	As.med.	Med.g	PL	1	2	46	vacant
251	Infirmiera		G	1	5	23	
252	Infirmiera		G	1	5	23	
253	Infirmiera		G	1	4	22	
254	Infirmiera		G	1	3	21	vacant
255	Infirmiera		G	1	3	21	vacant

256	Infirmiera		G	1	3	21	vacant
257	Infirmiera		G	1	3	21	vacant
258	Infirmiera		G	1	3	21	vacant
259	Infirmiera		G	1	3	21	vacant
260	Ingrijitoare		G	1	3	21	vacant
261	Ingrijitoare		G	1	4	20	
262	Ingrijitoare		G	1	4	20	
263	Ingrijitoare		G	1	1	15	
			G	1	3	19	vacant

27

SECTIA CARDIOLOGIE - 25 paturi din care

COMPARTIMENT TERAPIE INTENSIVA -5 paturi

- suprafata curatenie 1137 mp.

Nr. Crt.	Denumirea functiei	Specialitatea	Nivel studii	Cuatum post	Gradatie/ grad	Clasa	Observatii
264	Medic spec. sef sectie	card.	S	1	1	85	
265	Medic spec.	Card.	S	1	2	63	
266	Medic spec.	Card.	S	1	2	63	vacant
267	Medic rez. VI	Card.	S	1	1	59	
268	As.med.pr. sefa	med.g.	PL	1	5	52	
269	As.med. pr.	med.g	PL	1	5	52	
270	As.med.pr.	med.g.	PL	1	5	52	
271	As.med.pr.	Med.g	S	1	2	53	
272	As.med.	med.g	PL	1	2	46	
273	As.med.	Med.g	PL	1	2	46	
274	As.med.	Med.g	PL	1	1	44	
275	As.med.	Med.g	PL	1	2	46	vacant
6	As.med.	Med.g	PL	1	2	46	vacant
277	Infirmiera		G	1	3	21	
278	Infirmiera		G	1	3	21	vacant
279	Infirmiera		G	1	3	21	vacant
280	Infirmiera		G	1	3	21	vacant
281	Ingrijitoare		G	1	5	21	
282	Ingrijitoare		G	1	5	21	
283	Ingrijitoare		G	1	5	21	
284	Ingrijitoare		G	1	5	21	

21

COMPARTIMENT

O.R.L. - 15 paturi - suprafata curatenie 1106 mp.

Nr. Crt.	Denumirea functiei	Specialitatea	Nivel studii	Cuatum post	Gradatie/ grad	Clasa	Observatii
285	Medic primar	ORL	S	1	5	72	

286	Medic specialist	ORL	S	1		54	vacant
287	Medic rez. III	ORL	S	1		54	
288	As.med.pr.	med.g.	PL	1	5	52	
289	As.med.pr.	med.g.	PL	1	5	52	
290	As.med.pr.	med.g.	PL	1	5	52	
291	As.med.pr.	med.g.	PL	1	3	50	
292	As.med.PR.	med.g.	PL	1	4	51	
293	As.med.pr.	med.g.	PL	1	3	50	vacant
294	Infirmiera		G	1	5	23	
295	Infirmiera		G	1	5	23	
296	Ingrijitoare		G	1	3	19	
297	Ingrijitoare		G	1	3	19	
298	Ingrijitoare		G	1	2	17	

14

SECTIA PEDIATRIE - 40 paturi- din care

COMPARTIMENT TERAPIE INTENSIVA - 6 paturi

Suprafata curatenie 2400 MP

Nr. Crt.	Denumirea functiei	Specialitatea	Nivel studii	Cuatum post	Gradatie/ grad	Clasa	Observatii
299	Medic prim. Sef sectie	ped	S	1	I	85	
300	Medic sepc.	Ped	S	1	5	67	
301	Medic spec.	Ped.	S	1	3	65	vacant
302	Medic spec.	Ped.	S	1	3	65	vacant
303	Medic spec.	Ped.	S	1	3	65	vacant
304	Medic rez.III	ped.	S	1		54	
305	As.med.pr sef	Ped	PL	1	5	52	
306	As.med.pr.	ped.	PL	1	5	52	
307	As.med.pr.	ped.	PL	1	5	52	
308	As.med.pr.	ped.	PL.	1	5	52	
309	As.med.pr.	Ped.	PL	1	3	50	
310	As.med.pr	ped.	PL.	1	3	50	
311	As.med.pr	ped.	PL	1	3	50	
312	As.med.pr.	Ped.	PL	1	3	50	
313	As.med.pr.	Ped.	PL	1	2	48	
314	As.med.pr.	Ped.	PL	1	2	48	
315	As.med,	Ped.	PL	1	2	46	
316	As.med,pr.	Ped.	PL	1	3	50	vacant
317	As.med,.	Ped.	PL	1	2	46	vacant
318	As.med,	Ped.	PL	1	2	46	vacant
319	Infirmiera		G	1	5	23	
320	Infirmiera		G	1	5	23	

321	Infirmiera		G	1	4	22	
322	Infirmiera		G	1	4	22	
323	Infirmiera		G	1	5	23	
324	Infirmiera		G	1	3	21	vacant
325	Infirmiera		G	1	3	21	vacant
326	Ingrijitoare		G	1	5	21	
327	Ingrijitoare		G	1	5	21	
328	Ingrijitoare		G	1	5	21	
329	Ingrijitoare		G	1	5	21	
330	Ingrijitoare		G	1	3	19	
331	Ingrijitoare		G	1	5	21	
332	Ingrijitoare		G	1	5	21	
333	Ingrijitoare		G	1	3	19	vacant

35

SECTIA PNEUMOLOGIE -40 paturi-sup.curatenie 3085 mp din care

COMPARTIMENT TBC - 30 paturi

Nr. Crt.	Denumirea functiei	Specialitatea	Nivel studii	Cuatum post	Gradatie/ grad	Clasa	Observatii
334	Medic primar, sef sectie	Pneumo-ftiziolog	S	1	I	85	
335	Medic spec.	"	S	1	4	66	
336	Medic primar	"	S	1	5	72	
337	Medic spec.	"	S	1	5	72	vacant
338	As.med.pr.sef	Med.gen	PL	1	5	52	
339	As.med.pr	"	PL	1	5	52	
340	As.med.pr	"	PL	1	4	51	
341	As.med.pr.	"	PL	1	5	52	
342	As.med.pr.	"	PL	1	3	50	
343	As.med.pr.	Med.gen	S	1	3	55	
344	As.med.	"	PL	1	4	49	
345	As.med.pr.	"	PL	1	2	48	
346	As.farm.pr.	Farm.	PI	1	5	52	
347	As.med.pr.	radiolog	PL	1	5	52	
348	As.med.pr.	Med.gen	S	1	3	55	vacant
349	As.med.	"	PL	1	2	46	vacant
350	Laborant biolog	Labor.	M	1	5	48	
351	Muncitor IV	Labor.	PL	1	3	15	vacant
352	Infirmiera		G	1	2	19	
353	Infirmiera		G	1	5	23	
354	Infirmiera		G	1	5	23	
355	Infirmiera		G	1	5	23	
356	Infirmiera		G	1	3	21	vacant

357	Ingrijitoare		G	1	3	19	
358	Ingrijitoare		G	1	3	19	vacant
359	Ingrijitoare		G	1	3	19	vacant
360	Ingrijitoare		G	1	3	19	vacant
361	Ingrijitoare		G	1	3	19	vacant
362	Spalatoreasa		G	1	2	17	
363	Spalatoreasa		G	1	3	19	

30

SECTIA BOLI INFECTIOASE -30 paturi-Suprafata curatenie 1427 mp

Nr. Crt.	Denumirea functiei	Specialitatea	Nivel studii	Quantum post	Gradatie/ grad	Clasa	Observatii
364	Medic primar, sef sectie	Boli inf.	S	1	I	85	
365	Medic spec.	"	S	1	3	65	vacant
366	Medic spec.	"	S	1	3	65	vacant
	As.med.pr.sefa	Med.gen	PL	1	5	52	
368	As.med.pr.	"	PL	1	5	52	
369	As.med.pr.	"	PL	1	5	52	
370	As.med.pr.	"	PL	1	3	50	
371	As.med.PR.	"	PI	1	4	51	
372	As.med.pr.	"	PI	1	3	50	
373	As.med.pr.	"	PL	1	3	50	vacant
374	As.med.	"	PL	1	2	46	vacant
375	Sora med.pr.	Med.gen	M	1	5	49	
376	Infirmiera		G	1	5	23	
377	Infirmiera		G	1	5	21	vacant
378	Infirmiera		G	1	5	21	vacant
3	Infirmiera		G	1	3	21	vacant
380	Ingrijitoare		G	1	5	21	
381	Ingrijitoare		G	1	5	21	
382	Ingrijitoare		G	1	5	21	
383	Ingrijitoare		G	1	3	19	
384	Ingrijitoare		G	1	3	19	
385	Spalatoreasa		G	1	5	21	

22

CAMERE DE GARDA – suprafata de curatenie 1878 mp

Nr. Crt.	Denumirea functiei	Specialitatea	Nivel studii	Quantum post	Gradatie/ grad	Clasa	Observatii
386	As.med.pr,	mg	PL	1	5	52	
387	As.med.pr.	mg	PI	1	2	48	
388	As.med.pr.	mg	PI	1	3	50	

389	As.med.pr.	mg	PL	1	5	52	
390	As.med.pr.	mg	PL	1	5	52	
391	As.med.pr.	mg	PL	1	4	51	
392	As.med.pr.	mg	PL	1	4	51	
393	As.med.pr.	mg	PL	1	3	50	
394	As.med.pr.	mg	Pl	1	5	52	
395	As.med.pr.	Mg	Pl	1	5	52	
396	As.med.pr.	Ped	Pl	1	5	52	
397	As.med.pr.	Ped	PL	1	5	52	
398	As.med.pr.	ped	PL	1	3	50	vacant
399	Sorã med-pr	ped	M	1	5	49	
400	Sora med.pr.	Ped	M	1	5	49	
401	As.med.pr.	Og	Pl	1	4	51	
402	As.med.pr.	Og	Pl	1	5	52	
403	As.med.pr.	Og	Pl	1	4	51	
404	As.med.pr.	Og	Pl	1	3	50	
405	As.med.pr.	Og	PL	1	3	50	vacant
406	Ingrijitoare		G	1	5	21	
407	Ingrijitoare		G	1	5	21	
408	Ingrijitoare		G	1	3	19	
409	Ingrijitoare		G	1	3	19	
410	ingrijitoare		G	1	5	21	
411	brancardier		G	1	3	19	

26

LABORATOR RADIOLOGIE – suprafata de curatenie 448

Crt.	Denumirea functiei	Specialitatea	Nivel studii	Cuatum post	Gradatie/ grad	Clasa	Observatii
412	Medic spec.sef	rad	S	1	I	85	
413	Medic spec.	rad	S	1	I	56	vacant
414	Medic rez.III	rad	S	1		55	
415	Medic rez.II	rad	S	1		54	
416	As med.pr.sef	rad	PL	1	5	52	
417	As.med.pr.	rad	Pl	1	3	50	
418	As.med.pr	rad	PL	1	3	50	vacant
419	As.med.pr	rad	PL	1	3	50	vacant
420	As.med.pr	rad	PL	1	4	51	
421	As.med. pr	rad	M	1	2	48	
422	As.med.pr.	rad	M	1	3	50	
423	Ingrijitoare		G	1	5	21	

LABORATOR ANALIZE MEDICALE – Suprafata de curatenie – 804 mp

Nr. Crt.	Denumirea functiei	Specialitatea	Nivel studii	Quantum post	Gradatie/grad	Clasa	Observatii
424	Medic spec.sef	lab.	S	1	3	65	vacant
425	Medic spec.	lab.	S	1	3	65	
426	Medic rez.IV	Lab.	S	1	2	60	
427	Chimist pr.sef	lab	S	1	I	85	
428	Biolog pr.	Lab.	S	1	3	60	vacant
429	Biolog	Lab.	S	1	3	58	vacant
430	Biolog prin.	Lab.	S	1	5	62	
431	Biolog pr.	Lab	S	1	3	60	
432	As.md.pr. Sef	lab.	PL	1	3	50	
433	As.med.pr.	lab.	PL	1	5	52	
	As.med.pr.	lab.	PL	1	3	50	
435	As.med.pr.	lab.	PL	1	3	50	
436	As.med.pr.	lab.	PL	1	5	52	
437	As.med.pr	lab.	PL	1	3	50	
438	As.med.pr	Lab	PI	1	3	50	
439	As.med.pr.	lab.	PL	1	3	50	
440	As.med.	lab.	PI	1	3	48	
441	As.med.	lab.	PI	1	4	49	
442	As.med.	Lab.	PL	1	3	48	vacant
443	Ingrijitoare		G	1	5	21	
444	Ingrijitoare		G	1	5	21	vacant

20

FARMACIA CU CIRCUIT INCHIS NR.7 – suprafata de curatenie- 435 MP

Nr. Crt.	Denumirea functiei	Specialitatea	Nivel studii	Quantum post	Gradatie/grad	Clasa	Observatii
445	Farmacist diriginte	Farm	S	1	5	63	vacant
446	Farmacist	Farm	S	1	5	63	vacant
447	As.farm.pr.sef	farm.	PL	1	5	52	
448	As.farm.pr.	farm.	PL.	1	5	52	
449	As.farm.pr.	farm.	PL.	1	5	52	
450	As.farm.pr	farm	S	1	3	55	
451	As.farm.pr	farm.	PL	1	3	50	
452	As.farm.pr.	farm	PL	1	3	50	
453	As.med.	Farm.	PL	1	2	48	vacant
454	Ingrijitoare		G	1	5	21	

10

COMPARTIMENT EXPLORĂRI FUNCȚIONALE

Nr. Crt.	Denumirea functiei	Specialitatea	Nivel studii	Cuantiu post	Gradatie/ grad	Clasa	Observatii
455	As.med.	M.g.	PL	1	3	48	
456	As.med.	M.g.	PL	1	2	46	vacant

2

COMPARTIMENT DE ENDOCOSPIE DIGESTIVA

Nr. Crt.	Denumirea functiei	Specialitatea	Nivel studii	Cuantiu post	Gradatie/ grad	Clasa	Observatii
457	As.med.	M.g.	PL	1	2	46	vacant
458	As.med.	M.g.	PL	1	2	46	vacant

COMPARTIMENT PROSECTURA

Nr. Crt.	Denumirea functiei	Specialitatea	Nivel studii	Cuantiu post	Gradatie/ grad	Clasa	Observatii
459	Medic spec.	G		1	5	56	
460	As.med	Med.gen.		1	2	46	
461	As.med	Med.gen.		1	2	46	
462	Ingrijitoare	G		1	5	21	

1

CABINET DIABET ZAHARAT ,NUTRITIE SI BOLI METABOLICE

Nr. Crt.	Denumirea functiei	Specialitatea	Nivel studii	Cuantiu post	Gradatie/ grad	Clasa	Observatii
463	Medic spec.	Boli nutr.	S	1	5	67	
464	As.med.pr.	Med.gen.	PL	1	4	51	

2

CABINET DE ONCOLOGIE MEDICALA

Nr. Crt.	Denumirea functiei	Specialitatea	Nivel studii	Cuantiu post	Gradatie/ grad	Clasa	Observatii
465	Medic spec.	Boli nutr.	S	1	5	67	VACANT
466	As.med.pr.	Med.gen.	PL	1	4	51	VACANT

2

T.E.S.A.

BIROU RESURSE UMANE NORMARE ORGANIZARE SALARIZARE

Nr. Crt.	Denumirea functiei	Specialitatea	Nivel studii	Cuantiu post	Gradatie/ grad	Clasa	Observatii
467	Referent I A Sef birou		M	1	II	63	
468	Referent I A		M	1	5	31	
469	Referent I A		M	1	5	31	

3

COMPARTIMENT JURIDIC

Nr. Crt.	Denumirea functiei	Specialitatea	Nivel studii	Cuquantum post	Gradatie/ grad	Clasa	Observatii
470	Consilier Juridic I A		S	1	2	53	vacant

1

BIROU FINANCIAR CONTABILITATE

Nr. Crt.	Denumirea functiei	Specialitatea	Nivel studii	Cuquantum post	Gradatie/ grad	Clasa	Observatii
471	Economist.I A		S	1	5	55	
472	Economist IA		S	1	5	73	rezervat
473	Contabil I A		M	1	5	31	
474	Contabil I A		M	1	5	31	
475	Casier 1		M	1	5	22	vacant

5

COMPARTIMENT STATISTICA SI INFORMATICA MEDICALA

Nr. Crt.	Denumirea functiei	Specialitatea	Nivel studii	Cuquantum post	Gradatie/ grad	Clasa	Observatii
476	Sef birou analist IA		S	1	5	57	
477	Statistician pr.		M	1	5	49	
478	Statistician pr.		M	1	5	49	
479	Oper.ator Date I		M	1	5	31	
480	Operator Date I		M	1	5	31	
481	Oper.date I		PL	1	2	19	vacant
482	Oper.date I		M	1	5	31	vacant

7

BIROU ADMINISTRATIV SI ACHIZITII PUBLICE

Nr. Crt.	Denumirea functiei	Specialitatea	Nivel studii	Cuquantum post	Gradatie/ grad	Clasa	Observatii
483	Economist I A sef birou		S	1	II	73	
484	Referent de spec.I		S	1	3	25	
485	Preot II		S	1	2	35	
486	Functionar I		M	1	5	22	
487	Secretar dact.I A		M	1	5	24	
488	Merceolog I A		M	1	5	31	
489	Merceolod I A		M	1	5	31	
490	Magaziner I		M	1	5	22	
491	Magaziner I		M	1	5	22	vacant
492	Sofer II		G	1	5	21	
493	Sofer II		M	1	5	21	vacant
494	Inginer I A		S	1	3	55	

495	Arhivar I		M	1	5	22	
-----	-----------	--	---	---	---	----	--

13

COMPARTIMENT AUDIT INTERN

Nr. Crt.	Denumirea functiei	Specialitatea	Nivel studii	Cuatum post	Gradatie/ grad	Clasa	Observatii
496	Economist I A		S	1	3	55	vacant

1

SPALATORIE

Nr. Crt.	Denumirea functiei	Specialitatea	Nivel studii	Cuatum post	Gradatie/ grad	Clasa	Observatii
497	Spalatoreasa		G	1	5	21	
498	Spalatoreasa		G	1	5	21	
499	Spalatoreasa		G	1	3	19	
500	Spalatoreasa		G	1	3	19	
	Spalatoreasa		G	1	3	19	vacant
502	Spalatoreasa		G	1	3	19	vacant

6

COMPARTIMENT TEHNIC

503	Maistru I		M	1	5	26	
-----	-----------	--	---	---	---	----	--

1

MUNCITORI

GARDEROBA SPITAL

Nr. Crt.	Denumirea functiei	Specialitatea	Nivel studii	Cuatum post	Gradatie/ grad	Clasa	Observatii
504	Garderobiera		G	1	5	21	
505	Garderobiera		G	1	5	21	

2

INTRETINERE LENJERIE

Nr. Crt.	Denumirea functiei	Specialitatea	Nivel studii	Cuatum post	Gradatie/ grad	Clasa	Observatii
506	Lenjereasa IV		G	1	5	17	
507	Lenjereasa IV		G	1	5	17	

2

BLOC ALIMENTAR

Nr. Crt.	Denumirea functiei	Specialitatea	Nivel studii	Cuatum post	Gradatie/ grad	Clasa	Observatii
508	As.med.pr.	Diet	PL	1	5	52	vacant
509	Bucatar II		G	1	5	21	
510	Bucatar III		G	1	5	19	
511	Bucatar III		G	1	5	19	

512	Bucatar III		G	1	5	19	
512	Bucatar III		G	1	5	19	
513	Bucatar III		G	1	5	19	
514	Bucatar III		G	1	5	19	
515	Bucatar IV		G	1	5	17	vacant
516	Mun. nec.		G	1	2	10	
517	Mun. nec.		G	1	2	10	
518	Mun. nec.		G	1	4	13	

12

CENTRALA TELEFONICA

Nr. Crt.	Denumirea functiei	Specialitatea	Nivel studii	Cuquantum post	Gradatie/ grad	Clasa	
519	Telefonista III		M	1	5	19	
520	Telefonista III		M	1	5	19	
521	Telefonista III		M	1	5	19	
522	Telefonista III		M	1	5	19	
523	Telefonista III		M	1	5	19	

5

INTRETINERE SI FUNCTIONARE LIFTURI

Nr. Crt.	Denumirea functiei	Specialitatea	Nivel studii	Cuquantum post	Gradatie/ grad	Clasa	Salariu de baza
524	Liftier II		M	1	5	21	
525	Liftier III		M	1	5	19	
526	Liftier III		M	1	5	19	
527	Liftier III		M	1	5	19	
528	Liftier IV		M	1	5	17	

5

PAZA

Nr. Crt.	Denumirea functiei	Specialitatea	Nivel studii	Cuquantum post	Gradatie/ grad	Clasa	Observatii
29	Paznic		G	1	5	21	
30	Paznic		G	1	4	20	
31	Paznic		G	1	5	21	
32	Paznic		G	1	4	20	
33	Paznic		G	1	5	21	vacant

5

INTRETINERE INSTALATII ELECTRICE

Nr. Crt.	Denumirea functiei	Specialitatea	Nivel studii	Cuquantum post	Gradatie/ grad	Clasa	Observatii
34	Electrician I		M	1	5	24	
35	Electrician II		M	1	5	21	

536	Electrician III		M	1	5	19	
537	Electrician I		M	1	5	24	vacant
538	Electrician II		G	1	5	21	vacant

5

INTRETINERE CENTRALA TERMICA, STATIE OXIGEN, CENTRALA ABUR

Nr. Crt.	Denumirea functiei	Specialitatea	Nivel studii	Cuatum post	Gradatie/ grad	Clasa	Observatii
539	Lacatus mec.I		G	1	5	24	
540	Lacatus mec.I		M	1	5	24	
541	Lacatus mec.I		G	1	5	24	
542	Lacatus mec.III		G	1	5	19	
543	Lacatus mec.IV		M	1	4	16	
544	Fochist I		G	1	5	24	vacant
545	Fochist III		G	1	3	17	
546	Fochist IV		M	1	3	15	

8

INTRETINERE INSTALATII SANITARE

Nr. Crt.	Denumirea functiei	Specialitatea	Nivel studii	Cuatum post	Gradatie/ grad	Clasa	Observatii
547	Instalator IV		G	1	5	17	
548	Instalator I		G	1	5	24	

2

INTRETINERE CLADIRI

Nr. Crt.	Denumirea functiei	Specialitatea	Nivel studii	Cuatum post	Gradatie/ grad	Clasa	Observatii
549	Tamplar IV		G	1	3	15	vacant
550	Zugrav IV		G	1	5	17	
551	Zugrav IV		G	1	3	15	
552	Muncitor nec.I		G	1	5	14	

4

AMBULATORIU DE SPECIALITATE AL SPITALULUI

Nr. Crt.	Denumirea functiei	Specialitatea	Nivel studii	Cuatum post	Gradatie/ grad	Clasa	Observatii
----------	--------------------	---------------	--------------	-------------	----------------	-------	------------

AMBULATORIU DE MEDICINA INTERNA

553	As.med.	Med.int.	PL	1	2	48	
-----	---------	----------	----	---	---	----	--

AMBULATORIU DE CHIRURGIE GENERALA

554	As.med.pr.	Med.gen	PL	1	5	52	
-----	------------	---------	----	---	---	----	--

AMBULATORIU DE ORTOPEDIE TRAUMATOLOGIE

555	As.med.pr.	Med.gen	PL	1	5	52	
-----	------------	---------	----	---	---	----	--

AMBULATORIU DE OBSTETRICA-GINECOLOGIE

556	As.med.pr.	Med.gen	PL	1	2	48	
CABINET O.R.L.							
557	As.med.pr.	Med.gen	PL	1	5	52	
CABINET CARDIOLOGIE							
558	As.med.pr	Med.gen	PL	1	3	50	
CABINET NEUROLOGIE							
559	As.med.	Med.gen	PL	1	2	46	vacant
CABINET OFTALMOLOGIE							
560	As.med.pr.	Med.gen	PL	1	2	48	
CABINET PEDIATRIE							
561	As.med.pr.	Ped.	PL	1	5	52	
CABINET PSIHIATRIE							
562	Medic primar	Psih.	S	1	3	70	
563	Medic spec.	Psih.	S	1	3	70	vacant
564	As.med.	Med.gen	PL	1	5	50	
NET DERMATO-VENEROLOGIE							
565	As.med.	Med.gen	PL	1	2	46	vacant
CABINET GERIATRIE-GERONTOLOGIE							
566	Medic primar	Geriatric	S	1	3	70	
567	As.med.pr	Med.gen	PL	1	4	51	
CABINET BFT							
568	Medic spec.	BFT	S	1	2	60	vacant
569	Medic rez. III	BFT	S	1	2	60	
570	As.med.pr.	BFT	PL	1	5	52	
571	As.med.pr	BFT	PL	1	3	50	
572	As.med.pr.	BFT	PL	1	3	50	
573	Maseur		M	1	5	47	
NET GASTROENTEROLOGIE							
574	Medic spec.	Med.gen.	PL	1	4	60	vacant
575	As.med.	"	PL	1	4	51	vacant
CABINET EXPLORARI FUNCTIONALE							
576	As.med.pr.	Med.gen.	PL	1	4	51	
577	As.med.pr.	"	PL	1	4	51	
578	Statistician princ.		M	1	5	49	
INGRIJITOARE							
579	Ingrijitoare		G	1	2	17	
580	Ingrijitoare		G	1	2	17	

MANAGER, DR. DANIELESCU ADRIANA DIRECTOR FIN. CONT. BAICU MARIANA

SEF RINOS STROIU VIORICA

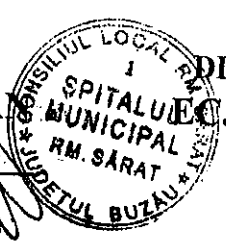

STAT DE FUNCTII
valabil cu data 01 IANUARIE 2012

DISPENSAR TBC

Nr. Crt.	Denumirea functiei	Specialitatea	Nivel studii	Cuatum post	Gradatie/grad	Clasa	Observatii
0.	1.	2.	3.	4.			5.
1	Medic spec.	Pneumoftiz	S	1	3	65	vacant
2	As.med.pr.	Mg	PL	1	3	50	
3	As.med.pr.	Mg	PL	1	5	52	
4	As.med.pr.	Mg	PL	1	4	51	
5	As.med.pr.	Mg	PL	1	5	52	
6	As.med.pr.	radiologie	PL	1	5	52	
7	Îngrijitoare		G	1	3	19	vacant

CABINET PLANING FAMILIAL

Nr. Crt.	Denumirea functiei	Specialitatea	Nivel studii	Cuatum post	Gradatie/grad	Clasa	Observatii
0.	1.	2.	3.	4.			5.
8	As.med.pr	OG	PL	1	5	52	

MANAGER,
JR.DANIELESCU ADRIAN I



DIRECTOR FIN.CONTABL,
EC. BAICU MARIANA

SEF RUNOS,
STROIU MIORELA

Președintele de ședință

[Handwritten signature]

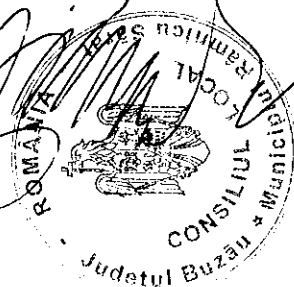

Secretar

[Handwritten signature]

ROMANIA
JUDETUL BUZAU
MUNICIPIUL RAMNICU SARAT
CONSILIUL LOCAL
Comisia juridica, de disciplina si validare

Raport de avizare

Comisia juridica, de disciplina si validare, intrunita in sedinta de lucru a avizat Proiectul de hotarare privind aprobarea organigramei si a statului de functii pentru anul 2012 ale Spitalului Municipal Rm. Sarat cu 3 voturi pentru.

Comisia juridica, de disciplina si validare

