

H O T Ă R Ă R E
**privind completarea inventarului bunurilor care aparțin domeniului public
al Municipiului Rm.Sărat**

Consiliul local al municipiului Râmnicu-Sărat, județul Buzău, întrunit în ședința de lucru ordinară în data de **18.07.2013**;

Având în vedere:

- expunerea de motive a primarului municipiului Rm.Sărat;
- raportul Direcției Administrație Publică Locală-Birou Administrare Patrimoniu;
- avizul comisiei de specialitate a Consiliului local, anexat la hotărâre;
- prevederile H.G. nr.1031/1999 pentru aprobarea Normelor metodologice privind înregistrarea în contabilitate a bunurilor care alcătuiesc domeniul public al statului și al unităților administrativ teritoriale;
- prevederile H.G. nr.548/1999 privind aprobarea Normelor tehnice pentru întocmirea inventarului bunurilor care alcătuiesc domeniul public al comunelor, orașelor, municipiilor și județelor;
- prevederile H.G. nr.1348/2001 privind atestarea domeniului public al județului Buzău, precum și al municipiilor, orașelor și comunelor din județul Buzău, cu modificările și completările ulterioare;
- prevederile H.G. 2139/2004 pentru aprobarea Catalogului privind clasificarea și duratele normale de funcționare a mijloacelor fixe;
- prevederile H.G. nr.1218/2010 privind modificarea Hotărârii Guvernului nr. 897/2006 pentru modificarea și completarea Hotărârii Guvernului nr. 1.348/2001 privind atestarea domeniului public al județului Buzău, precum și al municipiilor, orașelor și comunelor din județul Buzău și pentru modificarea și completarea Hotărârii Guvernului nr. 1.348/2001 privind atestarea domeniului public al județului Buzău, precum și al municipiilor, orașelor și comunelor din județul Buzău;
- prevederile art.3, art.18 și art.19 din Legea nr.213/1998 actualizată, privind bunurile proprietate publică, actualizată;
- prevederile Legii nr.24/2000 privind normele de tehnică legislativă la elaborarea actelor normative, republicată, cu modificările și completările ulterioare;

În temeiul art.39 alin.1, art.45 alin.3 și art.115 alin.1 lit.b din Legea nr.215/2001 a administrației publice locale, republicată, cu modificările și completările ulterioare

HOTĂRĂȘTE:

Art.1. Secțiunea I « Bunuri imobile » din Inventarul bunurilor care aparțin domeniului public al municipiului Rm.Sărat se completează cu pozițiile nr.812-842, conform anexei la prezenta hotărâre.

Anexa face parte integrantă din prezenta hotărâre.

Art.2. Hotărârea Consiliului Local nr.99/1999 privind însușirea Inventarului bunurilor care aparțin domeniului public al municipiului Rm.Sărat cu modificările și completările ulterioare, atestată prin H.G. nr.1348/2001, modificată prin HG nr.1218/2010, se modifică în mod corespunzător.

Art.3. Cu aducerea la indeplinire a prezentei hotarari se insarcineaza Primarul municipiului Rm. Sarat prin Directia Administratie Publica Locala-Birou Administrare Patrimoniu și Direcția economică –Serviciul Buget-Contabilitate.

Art.4. Prezenta hotarare se aduce la cunostinta publica, respectiv se comunica Primarului municipiului Rm. Sarat, celor nominalizati cu ducerea la indeplinire si se comunica Institutiei Prefectului Judetului Buzau in vederea exercitarii controlului cu privire la legalitate.

Această hotărâre a fost adoptata de catre Consiliul Local al Municipiului Rm. Sarat in sedinta ordinara din 18.07.2013, cu respectarea prevederilor art.45 alin.3, cu un numar de 19 voturi din numarul total de 19 consilieri locali in functie si 19 consilieri locali prezenti.

**Președinte de sedință,
Ec.Ioñescu Ștefan**



**Contrasemnează secretar delegat,
Vagyas-Davidoiu Manuela**

**Nr. 165
Rm.Sărat 18.07.2013**



ROMÂNIA
PRIMĂRIA MUNICIPIULUI RÂMNICU - SĂRAT

Str. N.Bălcescu nr. 1, Râmnicu-Sărat, Tel: 0238.561946; Fax: 0238.561947
Web site: www.primariermsarat.ro E-mail: primarie_rmsarat@primariermsarat.ro

Nr. 18200 / 11.07.2013

EXPUNERE DE MOTIVE
la proiectul de hotărâre privind completarea Inventarului
bunurilor care aparțin domeniului public al municipiului
Rm.Sărat

Prin proiectul de hotărâre inițiat se propune completarea inventarului domeniului public al municipiului Rm.Sărat cu bunuri imobile – terenuri pe care sunt amplasate platformele de gunoi (actualele pubele).

Necesitatea inițierii acestui proiect de hotărâre rezultă din faptul că pentru punerea în practică a prevederilor legislației privind protecția mediului este necesar ca acest sistem de depozitare și colectare a gunoiului menajer să fie modernizat.

Pentru acest scop alternativa este accesarea fondurilor puse la dispoziție de către Uniunea Europeană deoarece autoritatea administrației publice locale nu are la dispoziție fonduri acoperitoare. Pentru realizarea studiilor de fezabilitate în vederea depunerii cererii de finanțare este necesar ca aceste terenuri să fie inventariate în domeniul public al Municipiului Rm.Sărat și să fie întabulate.

La nivelul Municipiului Rm.Sărat există un număr de 31 de astfel de pubele.

Având în vedere prevederile Legii nr.213/1998 actualizată, privind proprietatea publică și regimul juridic al acesteia, cu modificările și completările ulterioare, s-a elaborat prezentul proiect de hotărâre pe care îl supunem analizării și adoptării Consiliului local al municipiului Rm.Sărat.

Primar,

VIOREL HOLBAN





ROMÂNIA
PRIMĂRIA MUNICIPIULUI RÂMNICU - SĂRAT

Str. N.Bălcescu nr. 1, Râmnicu-Sărat, Tel: 0238.561946; Fax: 0238.561947
Web site: www.primariermsarat.ro E-mail: primarie_rmsarat@primariermsarat.ro

Nr. 18199 / 11.07.2013

RAPORT DE SPECIALITATE
la proiectul de hotărâre privind completarea Inventarului
bunurilor care aparțin domeniului public al municipiului
Rm.Sărat

Având în vedere faptul că tehnologia actuală privind depozitarea gunoiului menajer la platformele de gunoi necesită îmbunătățiri impuse atât de legislația privind protecția mediului cât și de normele de conviețuire urbană, pentru accesarea fondurilor puse la dispoziție de către Uniunea Europeană în acest sens, este necesar ca terenurile deținute de către municipiul Rm.Sărat, pe care sunt amplasate platformele de gunoi (actualele pubele) să fie evidențiate în domeniul public al acestuia.

La nivelul Municipiului Rm.Sărat există un număr de 31 de astfel de pubele.

Prin noua tehnologie se intenționează ca aceste pubele să fie îngropate, utilizându-se un sistem subteran de depozitare a gunoiului.

Având în vedere prevederile:

-H.G. nr.1031/1999 pentru aprobarea Normelor metodologice privind înregistrarea în contabilitate a bunurilor care alcătuiesc domeniul public al statului și al unităților administrativ teritoriale;

-H.G. nr.548/1999 privind aprobarea Normelor tehnice pentru întocmirea inventarului bunurilor care alcătuiesc domeniul public al comunelor, orașelor, municipiilor și județelor;

-H.G. nr. 2139/2004 pentru aprobarea Catalogului privind clasificarea și duratele normale de funcționare a mijloacelor fixe;

-Legii nr.213/1998 actualizată, privind proprietatea publică și regimul juridic al acesteia, cu modificările și completările ulterioare;

-H.G. nr.1348/2001 privind atestarea domeniului public al județului Buzău, precum și al municipiilor, orașelor și comunelor din județul Buzău, completată cu H.G nr. nr.897/2006;

-H.G. nr.1218/2010 privind modificarea H.G nr.897/2006 pentru modificarea și completarea H.G. nr. 1348/2001 privind atestarea domeniului public al județului Buzău, precum și al municipiilor, orașelor și comunelor din județul Buzău;

propunem completarea inventarului bunurilor care aparțin domeniului public al municipiului Rm.Sărat, după cum urmează:

Secțiunea I „Bunuri imobile” din Inventarul bunurilor care aparțin domeniului public al municipiului Rm.Sărat se completează cu pozițiile nr.812-842, conform anexei la prezentul raport.

**Sef birou,
Corbu Decebal Iulian**

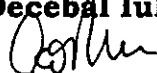

COMPLETARE LA INVENTARUL BUNURILOR CARE APARTIN DOMENIULUI PUBLIC AL MUNICIPIULUI RM.SĂRAT

Secțiunea I: Bunuri imobile

Nr.crt.	Codul de clasificare	Denumirea bunului	Elemente de identificare	Anul dobândirii sau, după caz, al dării în folosință	Valoarea de inventar (lei)	Situația juridică actuală
812	1.1.5	Teren aferent Pubelei de gunoi nr.1	Suprafață 46 mp Adresa: Rm.Sărat, Cartier Zona Pod, Aleea Malinului Vecinătăți: N-pe 5,86 ml proprietate privată (numar cadastral 1023); S-pe 8,17 ml domeniu public; V-pe 5,67 ml proprietate privată (numar cadastral 1023); E -pe 5,67 ml domeniu public;	2013	1.242 lei	HCL nr. _____ Legea nr.213/1998
813	1.1.5	Teren aferent Pubelei de gunoi nr.2	Suprafață 30 mp Adresa: Rm.Sărat, Cartier Zona Pod, Aleea Antilopei Vecinătăți: N-pe 7 ml post trafo; S-pe 7 ml domeniu public; V-pe 4,28 ml domeniu public; E -pe 4,28 ml domeniu public;	2013	810 lei	HCL nr. _____ Legea nr.213/1998
814	1.1.5	Teren aferent Pubelei de gunoi nr.3	Suprafață 57 mp Adresa: Rm.Sărat, Cartier Zona Pod, Aleea Rasaritului	2013	1.539 lei	HCL nr. _____ Legea nr.213/1998

815	1.1.5	Teren aferent Pubelei de gunoi nr.4	<p>Vecinătăți: N-pe 9 ml domeniu public; S-pe 9 ml domeniu public; V-pe 6,28 ml domeniu public; E -pe 6,28 ml domeniu public;</p> <p>Suprafață 30 mp Adresa: Rm.Sărat, Cartier Zona Pod, Intrarea Fagului</p> <p>Vecinătăți: N-pe 4,28 ml domeniu public; S-pe 4,28 ml domeniu public; V-pe 7 ml domeniu public; E -pe 7 ml domeniu public;</p>	2013	810 lei	HCL nr. _____ Legea nr.213/1998
816	1.1.5	Teren aferent Pubelei de gunoi nr.5	<p>Suprafață 30 mp Adresa: Rm.Sărat, Cartier Zona Pod, Intrarea Cedrului</p> <p>Vecinătăți: N-pe 7 ml Biserica Cuvioasa Paraschiva; S-pe 7 ml domeniu public; V-pe 4,28 ml domeniu public; E -pe 4,28 ml domeniu public;</p>	2013	810 lei	HCL nr. _____ Legea nr.213/1998
817	1.1.5	Teren aferent Pubelei de gunoi nr.6	<p>Suprafață 73 mp Adresa: Rm.Sărat, Cartier Centru, Str.Col.Buzoianau</p> <p>Vecinătăți: N-pe 6,98 domeniu public; S-pe 7,14 ml domeniu public; V-pe 9,90 ml domeniu public; E -pe 5,79 ml numar cadastral 5524 si pe 5,09 ml domeniu public;</p>	2013	1.971 lei	HCL nr. _____ Legea nr.213/1998
818	1.1.5	Teren aferent Pubelei de gunoi nr.7	<p>Suprafață 30 mp Adresa: Rm.Sărat, Cartier Centru, Aleea Rozelor</p> <p>Vecinătăți: N-pe 4,28 domeniu public; S-pe 4,28 ml domeniu public; V-pe 7 ml domeniu public;</p>	2013	810 lei	HCL nr. _____ Legea nr.213/1998

819	1.1.5	Teren aferent Pubelei de gunoi nr.8	E -pe 7 ml domeniu public; Suprafață 30 mp Adresa: Rm.Sărat, Cartier Centru, Aleea Belsugului Vecinătăți: N-pe 4,28 domeniu public; S-pe 4,28 ml domeniu public; V-pe 7 ml domeniu public; E -pe 7 ml domeniu public;	2013	810 lei	HCL nr. _____ Legea nr.213/1998
820	1.1.5	Teren aferent Pubelei de gunoi nr.9	Suprafață 30 mp Adresa: Rm.Sărat, Cartier Centru, Aleea Smardan Vecinătăți: N-pe 4,28 domeniu public; S-pe 4,28 ml domeniu public; V-pe 7 ml domeniu public; E -pe 7 ml domeniu public;	2013	810 lei	HCL nr. _____ Legea nr.213/1998
821	1.1.5	Teren aferent Pubelei de gunoi nr.10	Suprafață 30 mp Adresa: Rm.Sărat, Cartier Centru, Intrarea Verii Vecinătăți: N-pe 4,28 domeniu public; S-pe 4,28 ml domeniu public; V-pe 7 ml domeniu public; E -pe 7 ml domeniu public;	2013	810 lei	HCL nr. _____ Legea nr.213/1998
822	1.1.5	Teren aferent Pubelei de gunoi nr.11	Suprafață 30 mp Adresa: Rm.Sărat, Cartier Centru, Str.Principele Ferdinand Vecinătăți: N-pe 7 domeniu public; S-pe 7ml domeniu public; V-pe 4,28 ml domeniu public; E -pe 4,28 ml domeniu public;	2013	810 lei	HCL nr. _____ Legea nr.213/1998
823	1.1.5	Teren aferent Pubelei de gunoi nr.12	Suprafață 30 mp Adresa: Rm.Sărat, Cartier Centru, Str.Principele Ferdinand Vecinătăți:	2013	810 lei	HCL nr. _____ Legea nr.213/1998

824	1.1.5	Teren aferent Pubelei de gunoi nr.13	N-pe 4,28 domeniu public; S-pe 4,28 ml domeniu public; V-pe 7 ml domeniu public; E -pe 7 ml domeniu public; Suprafață 30 mp Adresa: Rm.Sărat, Cartier Centru, Intrarea Iernii Vecinătăți: N-pe 4,28 domeniu public; S-pe 4,28 ml domeniu public; V-pe 7 ml domeniu public; E -pe 7 ml domeniu public;	2013	810 lei	HCL nr. _____ Legea nr.213/1998
825	1.1.5	Teren aferent Pubelei de gunoi nr.14	Suprafață 30 mp Adresa: Rm.Sărat, Cartier Piata Halelor, Fdt.Mihai Eminescu Vecinătăți: N-pe 4,28 domeniu public; S-pe 4,28 ml domeniu public; V-pe 7 ml domeniu public; E -pe 7 ml domeniu public;	2013	810 lei	HCL nr. _____ Legea nr.213/1998
826	1.1.5	Teren aferent Pubelei de gunoi nr.15	Suprafață 30 mp Adresa: Rm.Sărat, Cartier Piata Halelor, B-dul Digului Vecinătăți: N-pe 4,28 domeniu public; S-pe 4,28 ml domeniu public; V-pe 7 ml domeniu public; E -pe 7 ml domeniu public;	2013	810 lei	HCL nr. _____ Legea nr.213/1998
827	1.1.5	Teren aferent Pubelei de gunoi nr.16	Suprafață 30 mp Adresa: Rm.Sărat, Cartier Gara, Aleea Platanilor Vecinătăți: N-pe 7 ml numar cadastral 954; S-pe 7 ml domeniu public; V-pe 4,28 ml domeniu public; E -pe 4,28 ml domeniu public;	2013	810 lei	HCL nr. _____ Legea nr.213/1998
828	1.1.5	Teren aferent Pubelei de gunoi nr.17	Suprafață 30 mp Adresa: Rm.Sărat, Cartier Gara, Aleea Cringului	2013	810 lei	HCL nr. _____ Legea nr.213/1998

829	1.1.5	Teren aferent Pubelei de gunoi nr.18	<p>Vecinătăți: N-pe 7ml domeniu public; S-pe 7 ml domeniu public; V-pe 4,28 ml domeniu public; E -pe 4,28 ml domeniu public;</p> <p>Suprafață 30 mp Adresa: Rm.Sărat, Cartier Gara, Intrarea Cringului Vecinătăți: N-pe 4,28 ml domeniu public; S-pe 4,28 ml domeniu public; V-pe 7 ml domeniu public; E -pe 7 ml domeniu public;</p>	2013	810 lei	HCL nr. _____ Legea nr.213/1998
830	1.1.5	Teren aferent Pubelei de gunoi nr.19	<p>Suprafață 30 mp Adresa: Rm.Sărat, Cartier Extindere Costieni, Aleea Zorelelor Vecinătăți: N-pe 7ml numar cadastral 954; S-pe 7 ml domeniu public; V-pe 4,28 ml domeniu public; E -pe 4,28 ml domeniu public;</p>	2013	810 lei	HCL nr. _____ Legea nr.213/1998
831	1.1.5	Teren aferent Pubelei de gunoi nr.20	<p>Suprafață 30 mp Adresa: Rm.Sărat, Cartier Extindere Costieni, Aleea Gladiolei Vecinătăți: N-pe 7ml numar cadastral 954; S-pe 7 ml domeniu public; V-pe 4,28 ml domeniu public; E -pe 4,28 ml post trafo;</p>	2013	810 lei	HCL nr. _____ Legea nr.213/1998
832	1.1.5	Teren aferent Pubelei de gunoi nr.21	<p>Suprafață 30 mp Adresa: Rm.Sărat, Cartier Extindere Costieni, Aleea Panselor Vecinătăți: N-pe 7ml numar cadastral 33489; S-pe 7 ml domeniu public;</p>	2013	810 lei	HCL nr. _____ Legea nr.213/1998

833	1.1.5	Teren aferent Pubelei de gunoi nr.22	V-pe 4,28 ml domeniu public; E -pe 4,28 ml domeniu public; Suprafață 30 mp Adresa: Rm.Sărat, Cartier Extindere Costieni, Aleea Primaverii Vecinătăți: N-pe 7ml domeniu public; S-pe 7 ml domeniu public; V-pe 4,28 ml domeniu public; E -pe 4,28 ml domeniu public;	2013	810 lei	HCL nr. _____ Legea nr.213/1998
834	1.1.5	Teren aferent Pubelei de gunoi nr.23	Suprafață 30 mp Adresa: Rm.Sărat, Rampa CFR, Str.Horia Vecinătăți: N-pe 7ml numar cadastral 954; S-pe 7 ml Unitatea de Pompieri; V-pe 4,28 ml domeniu public; E -pe 4,28 ml domeniu public;	2013	810 lei	HCL nr. _____ Legea nr.213/1998
835	1.1.5	Teren aferent Pubelei de gunoi nr.24	Suprafață 30 mp Adresa: Rm.Sărat, Cartier Extindere Costieni, Aleea Minervei Vecinătăți: N-pe 7ml domeniu public; S-pe 7 ml domeniu public; V-pe 4,28 ml domeniu public; E -pe 4,28 ml domeniu public;	2013	810 lei	HCL nr. _____ Legea nr.213/1998
836	1.1.5	Teren aferent Pubelei de gunoi nr.25	Suprafață 30 mp Adresa: Rm.Sărat, Cartier Extindere Costieni, Intrarea Orhideelor Vecinătăți: N-pe 4,28ml domeniu public; S-pe 4,28 ml domeniu public; V-pe 7 ml domeniu public; E -pe 7 ml domeniu public;	2013	810 lei	HCL nr. _____ Legea nr.213/1998
837	1.1.5	Teren aferent Pubelei de	Suprafață 30 mp Adresa: Rm.Sărat, Cartier	2013	810 lei	HCL nr. _____ Legea nr.213/1998

838	1.1.5	gunii nr.26	Costieni, Aleea Scanteii Vecinătăți: N-pe 7 ml domeniu public; S-pe 7 ml domeniu public; V-pe 4,28 ml domeniu public; E -pe 4,28 ml domeniu public;	2013	810 lei	HCL nr. _____ Legea nr.213/1998
		Teren aferent Pubelei de gunoi nr.27	Suprafață 30 mp Adresa: Rm.Sărat, Cartier Costieni, Aleea Gradinari Vecinătăți: N-pe 7 ml numar cadastral 33485; S-pe 7 ml domeniu public; V-pe 4,28 ml domeniu public; E -pe 4,28 ml domeniu public;			
839	1.1.5	Teren aferent Pubelei de gunoi nr.28	Suprafață 30 mp Adresa: Rm.Sărat, Cartier Costieni, Aleea Amintirii Vecinătăți: N-pe 7 ml domeniu public; S-pe 7 ml domeniu public; V-pe 4,28 ml domeniu public; E -pe 4,28 ml domeniu public;	2013	810 lei	HCL nr. _____ Legea nr.213/1998
840	1.1.5	Teren aferent Pubelei de gunoi nr.29	Suprafață 30 mp Adresa: Rm.Sărat, Cartier Costieni, Aleea Fortunei Vecinătăți: N-pe 7 ml domeniu public; S-pe 7 ml domeniu public; V-pe 4,28 ml domeniu public; E -pe 4,28 ml domeniu public;	2013	810 lei	HCL nr. _____ Legea nr.213/1998
841	1.1.5	Teren aferent Pubelei de gunoi nr.30	Suprafață 30 mp Adresa: Rm.Sărat, Cartier Costieni, Aleea Lumini Vecinătăți: N-pe 7 ml domeniu public; S-pe 7 ml domeniu public; V-pe 4,28 ml domeniu public; E -pe 4,28 ml domeniu public;	2013	810 lei	HCL nr. _____ Legea nr.213/1998

842	1.1.5	Teren aferent Pubelei de gunoi nr.31	Suprafață 30 mp Adresa: Rm. Sărat, Zona Industrială, Str. Industriei Vecinătăți: N-pe 4,28 ml domeniu public; S-pe 4,28 ml domeniu public; V-pe 7 ml domeniu public; E -pe 7 ml domeniu public;	2013	810 lei	HCL nr. _____ Legea nr.213/1998
-----	-------	--	--	------	---------	------------------------------------

Prin Decizia nr. 22/2013

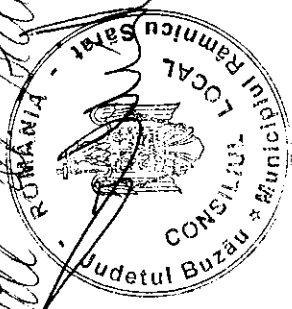

Secretar delegat



Plan de amplasament si delimitare a imobilului

Scara 1:100

Nr. Cadastral	Suprafata masurata	Adresa imobilului	
	46 mp	Cartier Zona Pod, Aleea Malinului, PUBELA 1	
Cartea Funciara nr.		UAT	Rimnicu Sarat

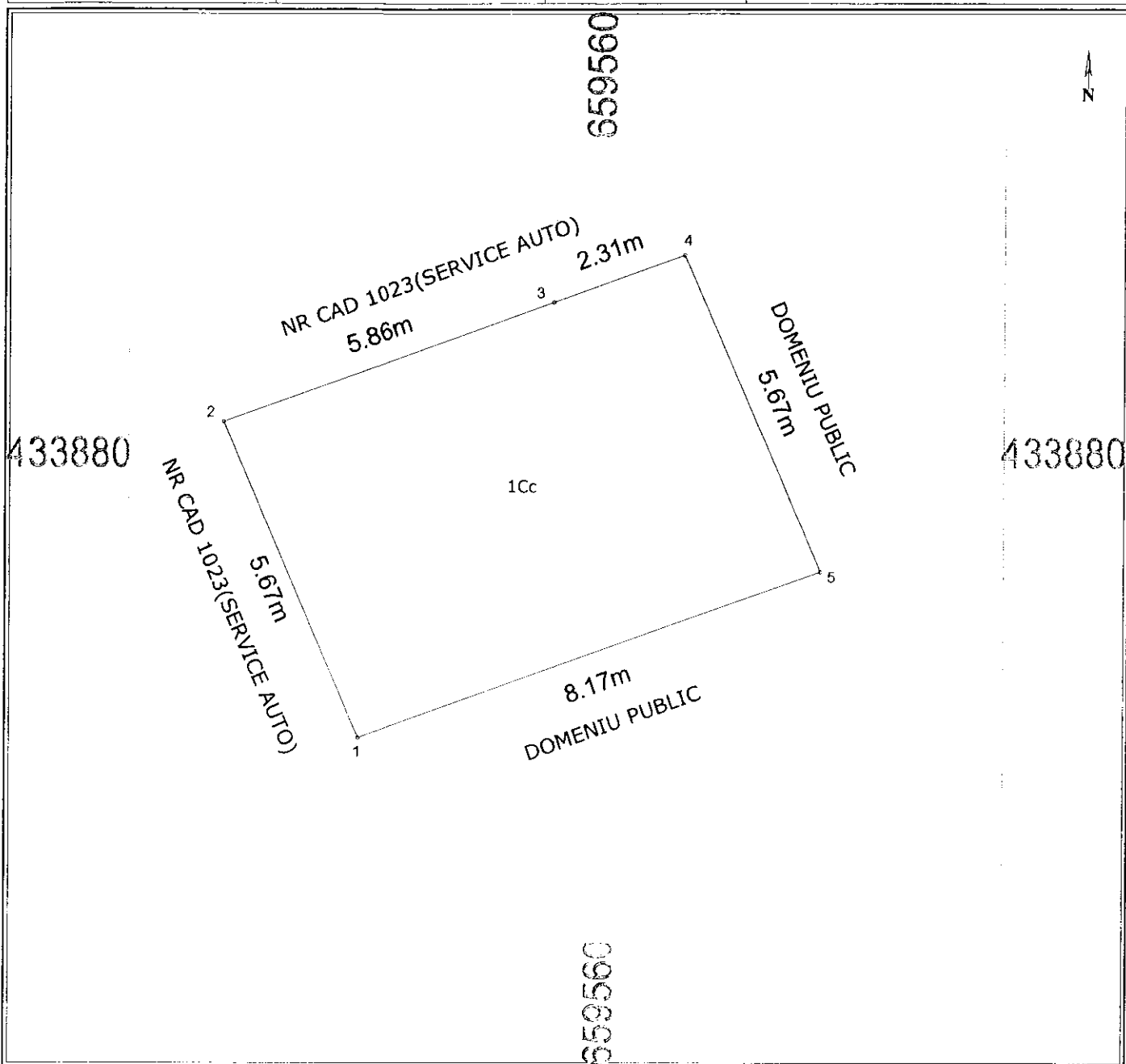

A. Date referitoare la teren

Nr. parcela	Categorie de folosinta	Suprafata (mp)	Valoare de impozitare (lei)	Mentii
1	Cc	46		Neimprejmuit.
Total		46		

B. Date referitoare la constructii

Cod constructie	Suprafata construita la sol (mp)	Valoare de impozitare (lei)	Mentii
Total			

Inventar de coordonate - Sistem de proiectie Stereo 1970

Executant,

Data: 08.07.2013

Se confirma suprafata din masuratori si introducerea imobilului in baza de date

Plan de amplasament si delimitare a imobilului
Scara 1:100

Nr. Cadastral	Suprafata masurata 30 mp	Adresa imobilului Cartier Zona Pod, Aleea Antilopei, PUBELA2	
Cartea Funciara nr.		UAT	Rimnicu Sarat

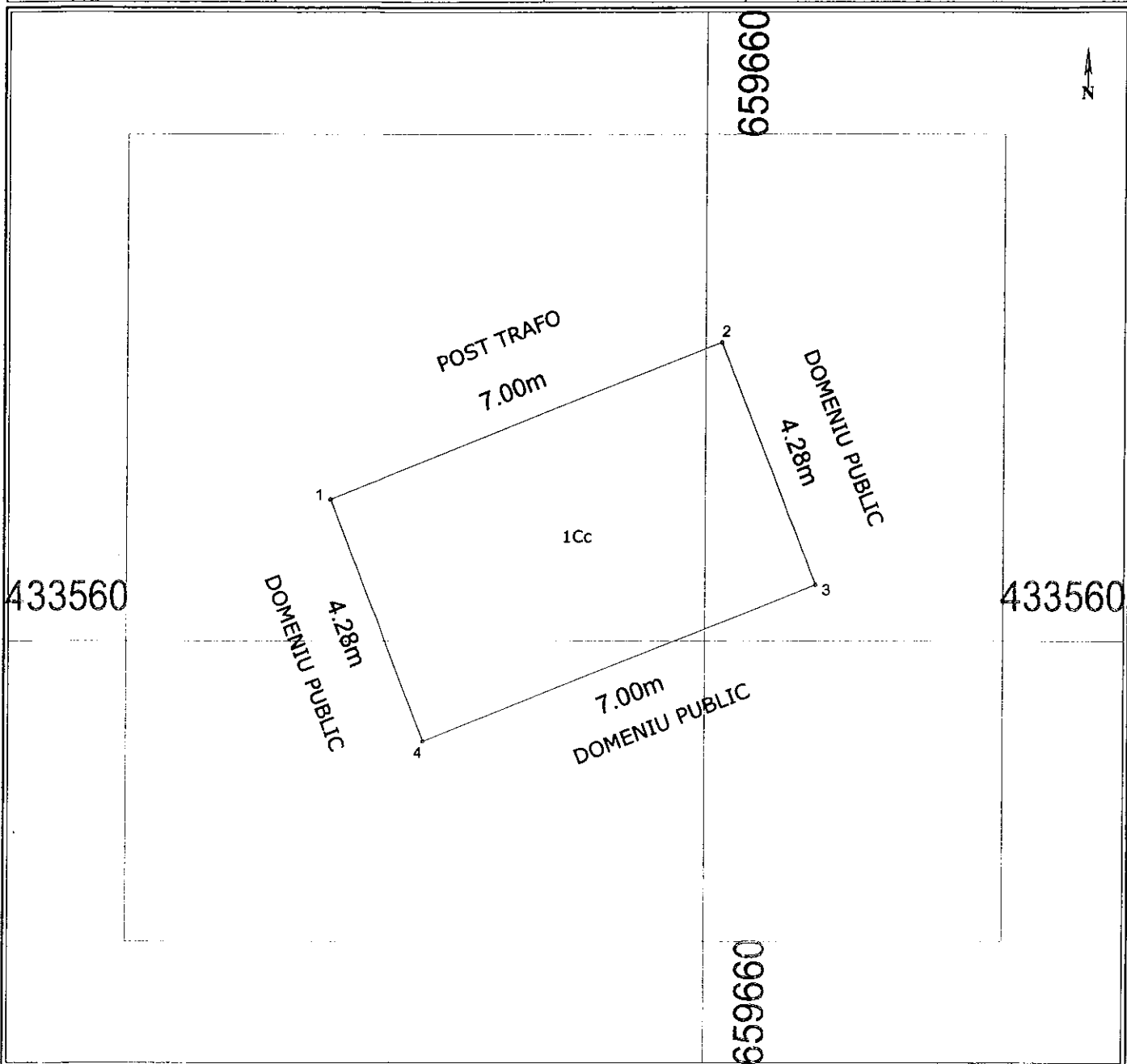

A. Date referitoare la teren

Nr. parcela	Categorie de folosinta	Suprafata (mp)	Valoare de impozitare (lei)	Mentuni
1	Cc	30		Neimprejmit.
Total		30		

B. Date referitoare la constructii

Cod constructie	Suprafata construita la sol (mp)	Valoare de impozitare (lei)	Mentuni
Total			

Inventar de coordonate - Sistem de proiectie Stereo 1970

Executant,

Data: 08.07.2013

Se confirma suprafata din masuratori si introducerea imobilului in baza de date

Plan de amplasament si delimitare a imobilului
Scara 1:100

Nr. Cadastral	Suprafata masurata	Adresa imobilului	
	57 mp	Cartier Zona Pod, Aleea Rasaritului, PUBELA 3	
Cartea Funciara nr.		UAT	Rimnicu Sarat

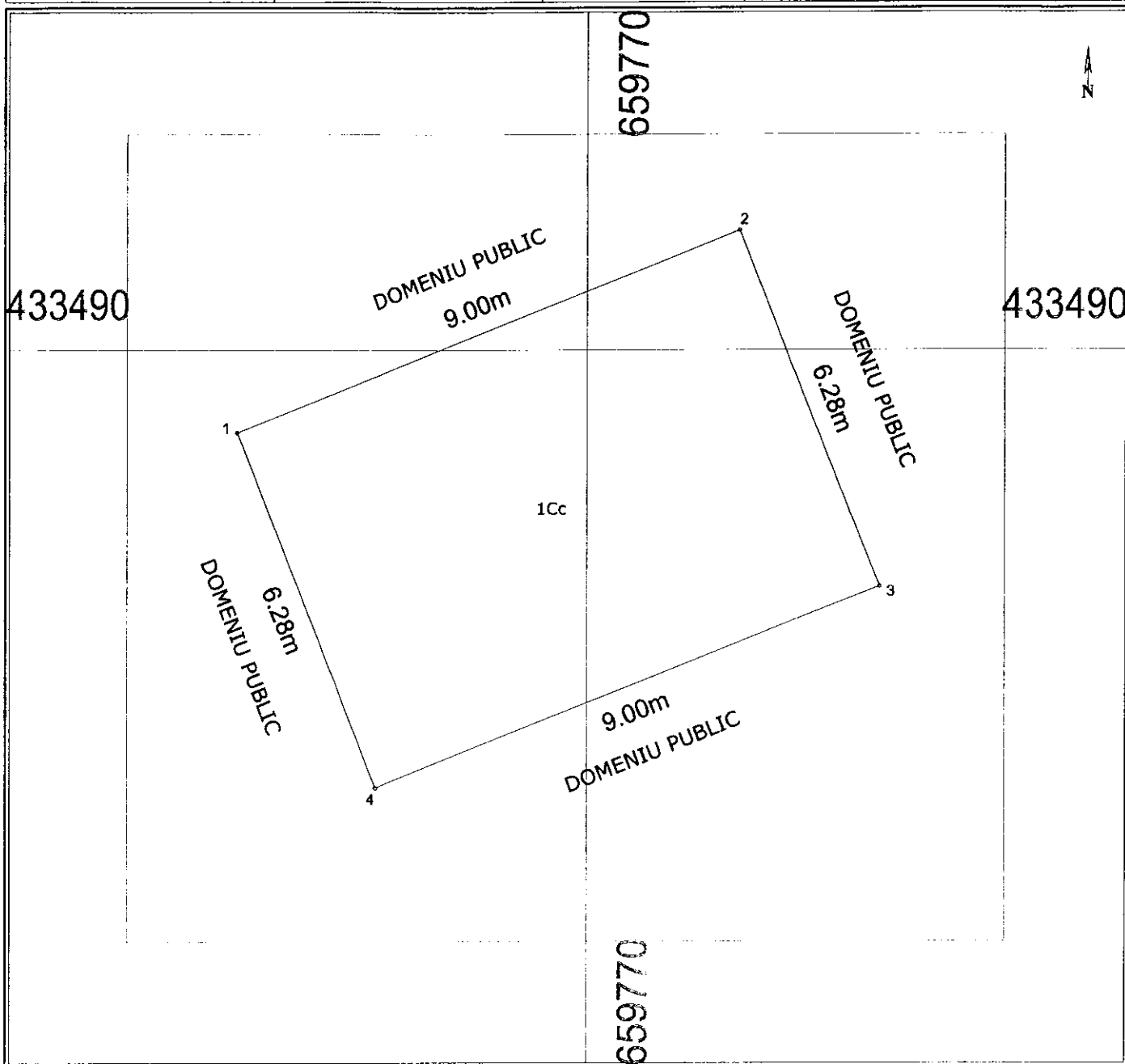

A. Date referitoare la teren

Nr. parcela	Categorie de folosinta	Suprafata (mp)	Valoare de impozitare (lei)	Mentiuni
1	Cc	57		Neimprejmit.
Total		57		

B. Date referitoare la constructii

Cod constructie	Suprafata construita la sol (mp)	Valoare de impozitare (lei)	Mentiuni
Total			

Inventar de coordonate - Sistem de proiectie Stereo 1970

Executant,

Data: 08.07.2013

Se confirma suprafata din masuratori si
introducerea imobilului in baza de date

Plan de amplasament si delimitare a imobilului

Scara 1:100

Nr. Cadastral	Suprafata masurata	Adresa imobilului	
	30 mp	Cartier Zona Pod, Intrarea Fagului, PUBELA 4	
Cartea Funciara nr.		UAT	Rimnicu Sarat

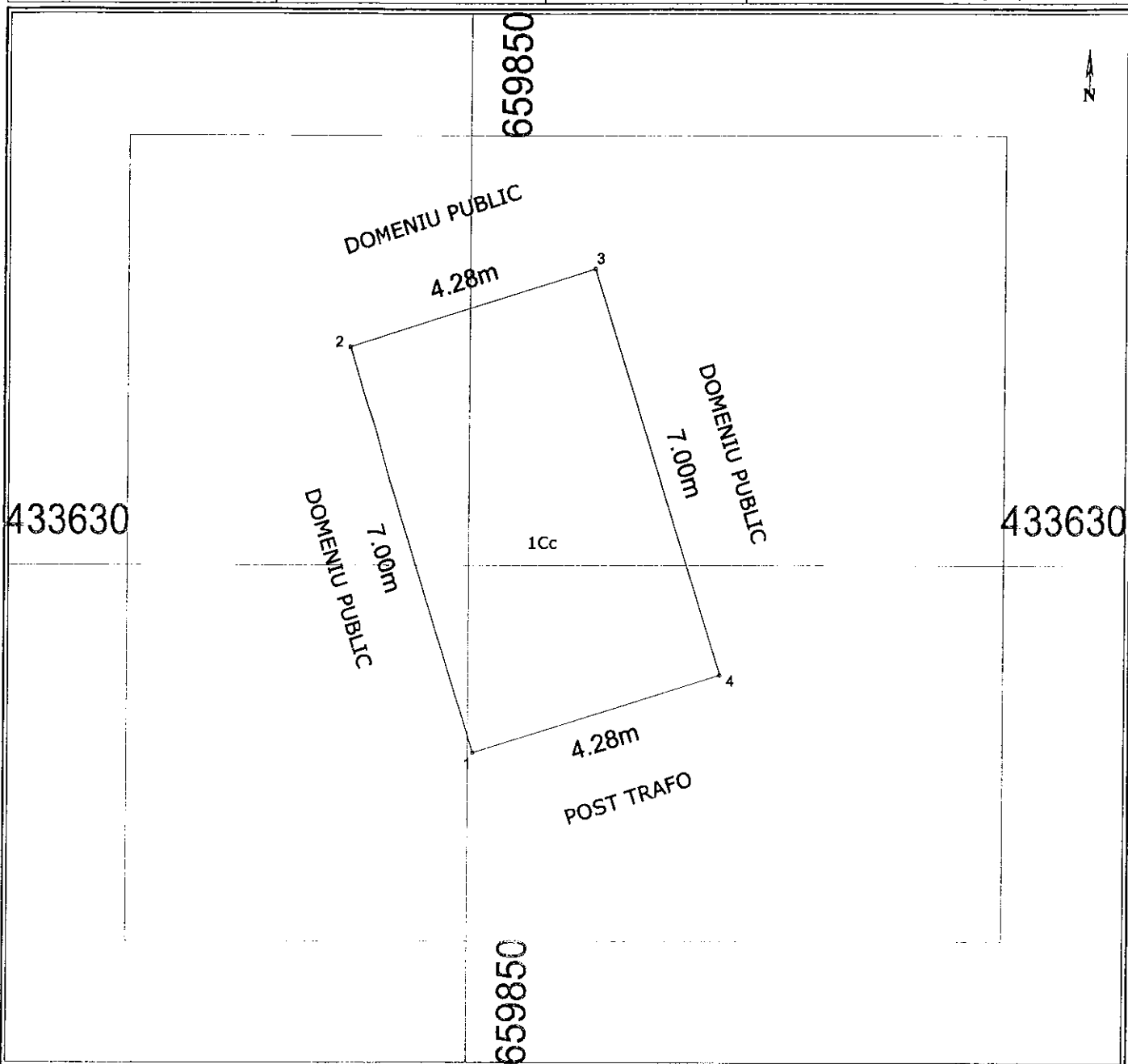

A. Date referitoare la teren

Nr. parcela	Categorie de folosinta	Suprafata (mp)	Valoare de Impozitare (lei)	Mentii
1	Cc	30		Neimprejmuit.
Total		30		

B. Date referitoare la constructii

Cod constructie	Suprafata construita la sol (mp)	Valoare de Impozitare (lei)	Mentii
Total			

Inventar de coordonate - Sistem de proiectie Stereo 1970

Executant,

Data: 08.07.2013

Se confirma suprafata din masuratori si
Introducerea imobilului in baza de date

Plan de amplasament si delimitare a imobilului
Scara 1:100

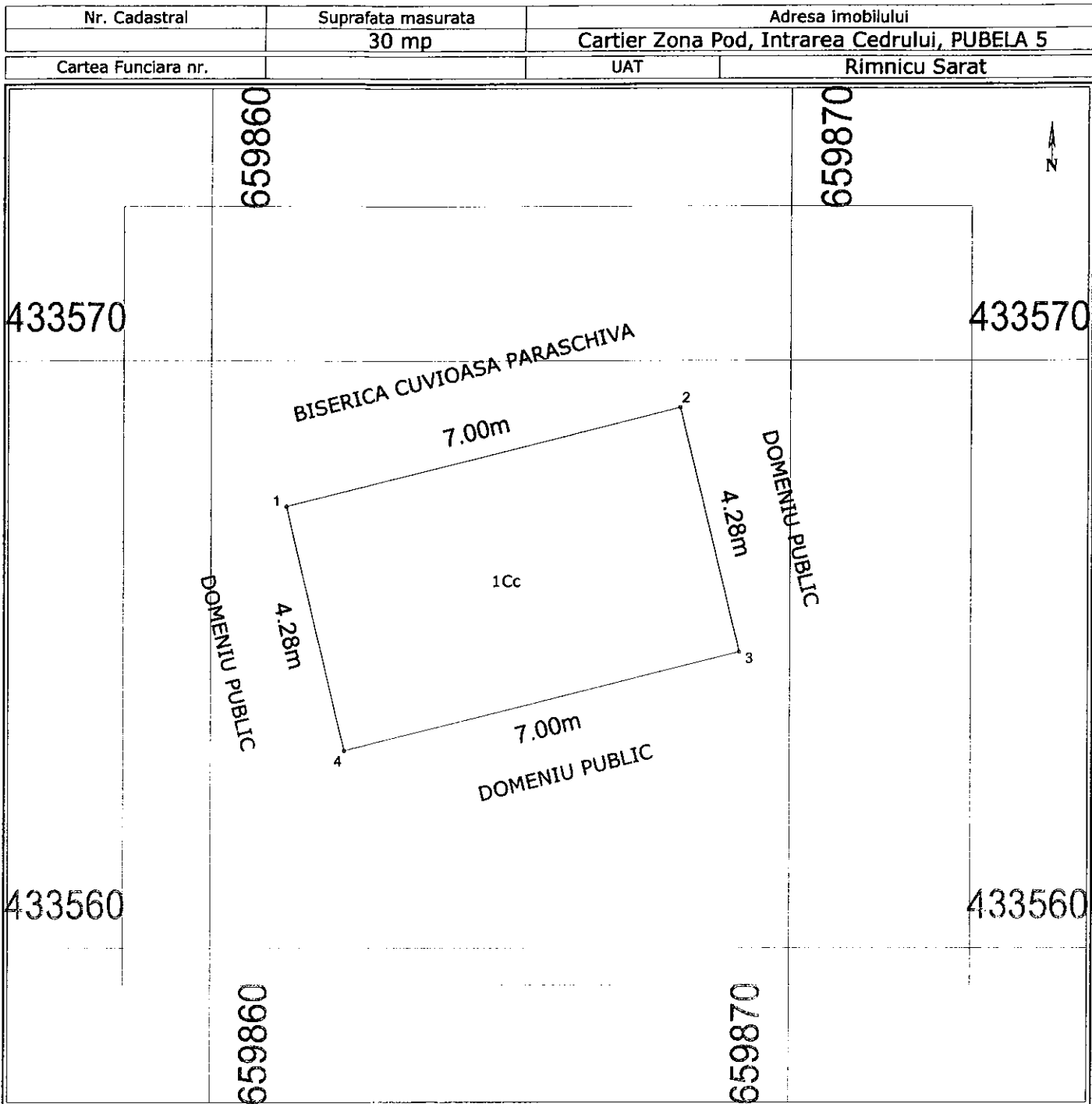

A. Date referitoare la teren

Nr. parcela	Categorie de folosinta	Suprafata (mp)	Valoare de impozitare (lei)	Mentiiuni
1	Cc	30		Neimpregmult.
Total		30		

B. Date referitoare la constructii

Cod constructie	Suprafata construita la sol (mp)	Valoare de impozitare (lei)	Mentiiuni
Total			

Inventar de coordonate - Sistem de proiectie Stereo 1970

Executant,

Data: 08.07.2013

Se confirma suprafata din masuratori si
introducerea imobilului in baza de date

Plan de amplasament si delimitare a imobilului
Scara 1:100

Nr. Cadastral	Suprafata masurata 73 mp	Adresa imobilului Cartier Centru, str. Col. Buzoianu, PUBELA 6	
Cartea Funciara nr.		UAT	Rimnicu Sarat

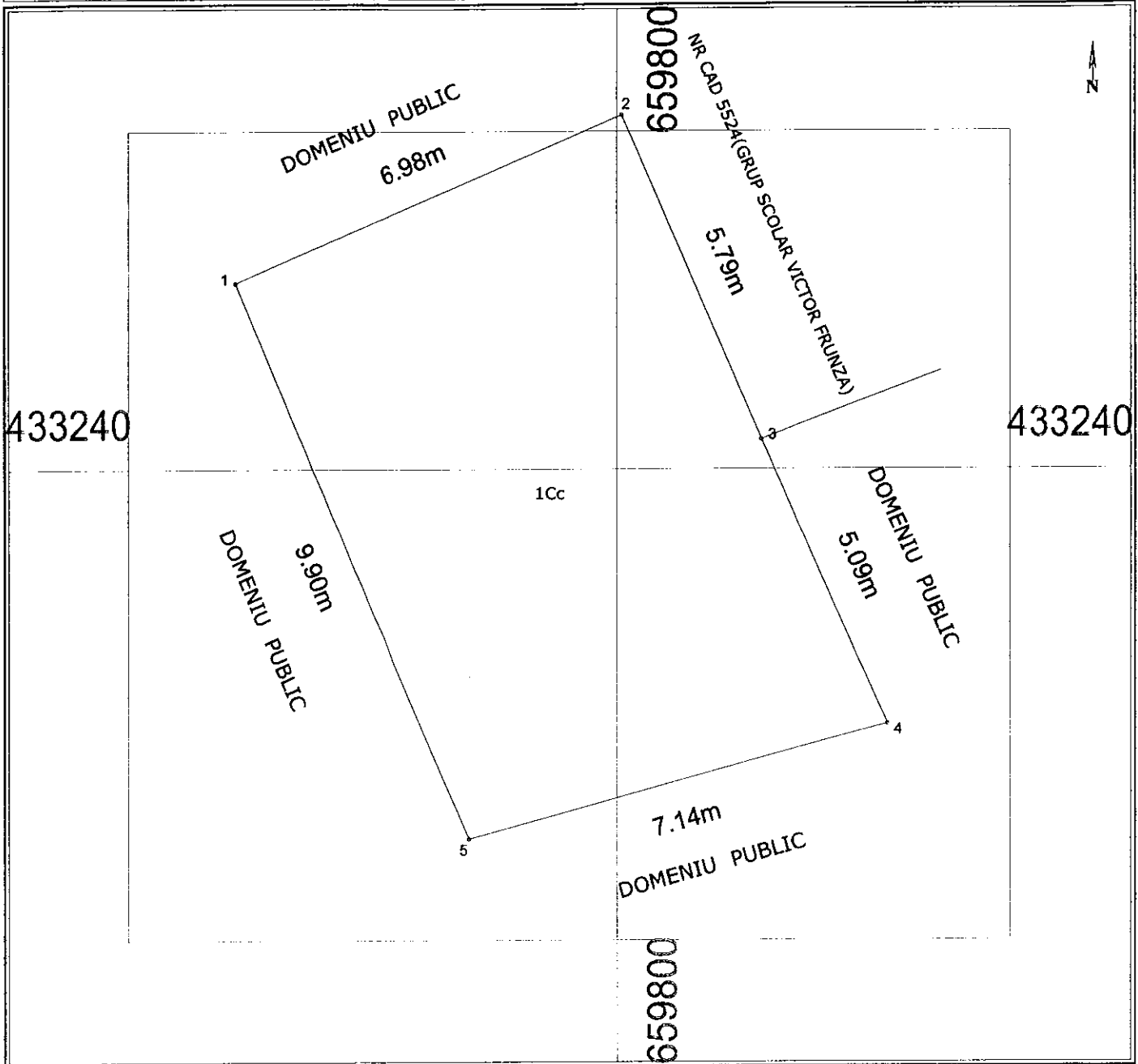

A. Date referitoare la teren

Nr. parcela	Categorie de folosinta	Suprafata (mp)	Valoare de impozitare (lei)	Mentiuni
1	Cc	73		Neimpregmuit.
Total		73		

B. Date referitoare la constructii

Cod constructie	Suprafata construita la sol (mp)	Valoare de impozitare (lei)	Mentiuni
Total			

Inventar de coordonate - Sistem de proiectie Stereo 1970

Executant,

Data: 08.07.2013

Se confirma suprafata din masuratori si introducerea imobilului in baza de date

Suprafata totala masurata = 73 mp

Plan de amplasament si delimitare a imobilului
Scara 1:100

Nr. Cadastral	Suprafata masurata 30 mp	Adresa imobilului Cartier Centru, Aleea Rozelor, PUBELA 7	
Cartea Funciara nr.		UAT	Rimnicu Sarat

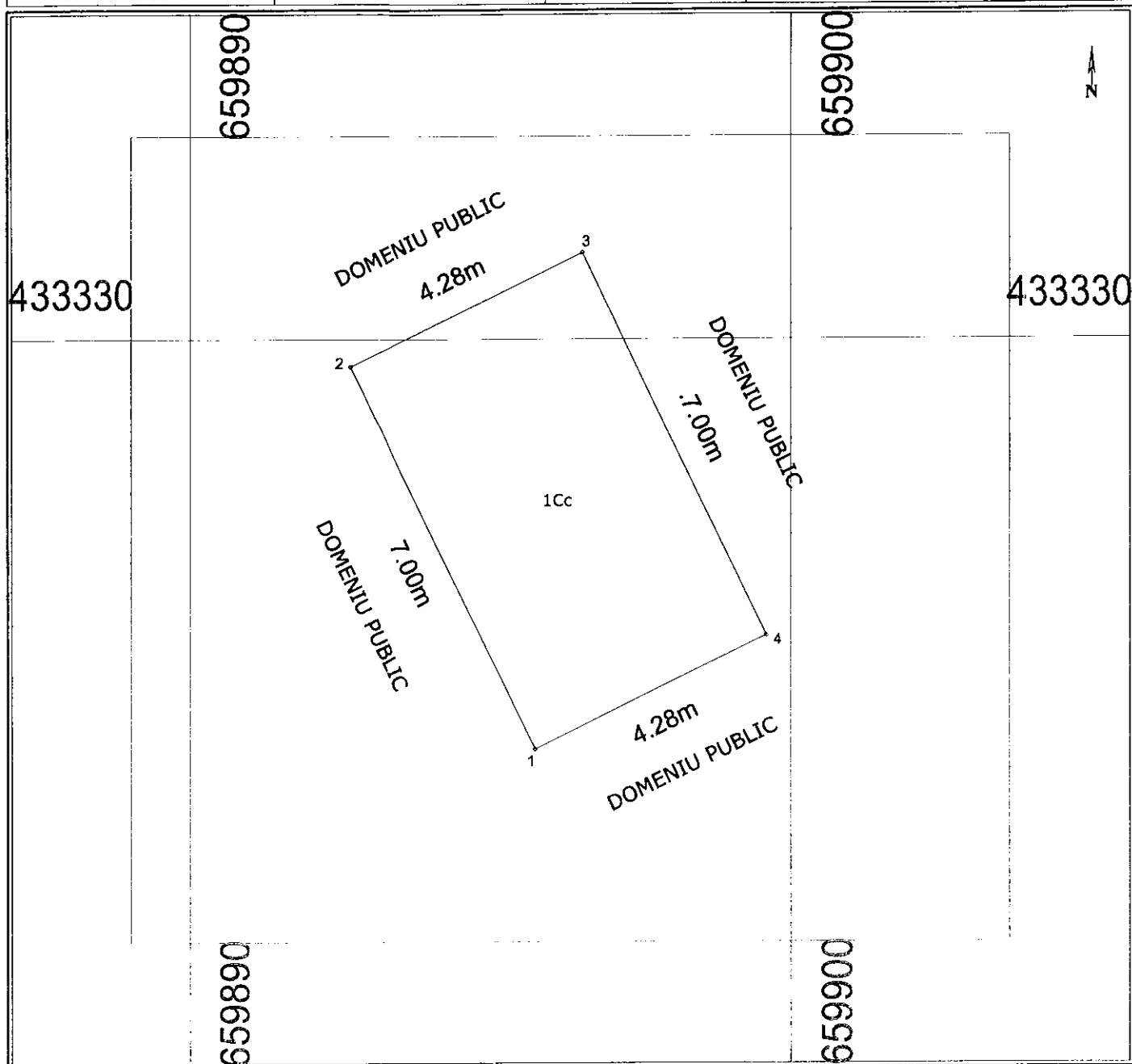

A. Date referitoare la teren

Nr. parcela	Categorie de folosinta	Suprafata (mp)	Valoare de impozitare (lei)	Mentii
1	Cc	30		Nelmprejmuit.
Total		30		

B. Date referitoare la constructii

Cod constructie	Suprafata construita la sol (mp)	Valoare de impozitare (lei)	Mentii
Total			

Inventar de coordonate - Sistem de proiectie Stereo 1970

Executant,

Data: 08.07.2013

Se confirma suprafata din masuratori si introducerea imobilului in baza de date

Plan de amplasament si delimitare a imobilului

Scara 1:100

Nr. Cadastral	Suprafata masurata	Adresa imobilului	
	30 mp	Cartier Centru, Aleea Belsugului, PUBELA 8	
Cartea Funciara nr.		UAT	Rimnicu Sarat

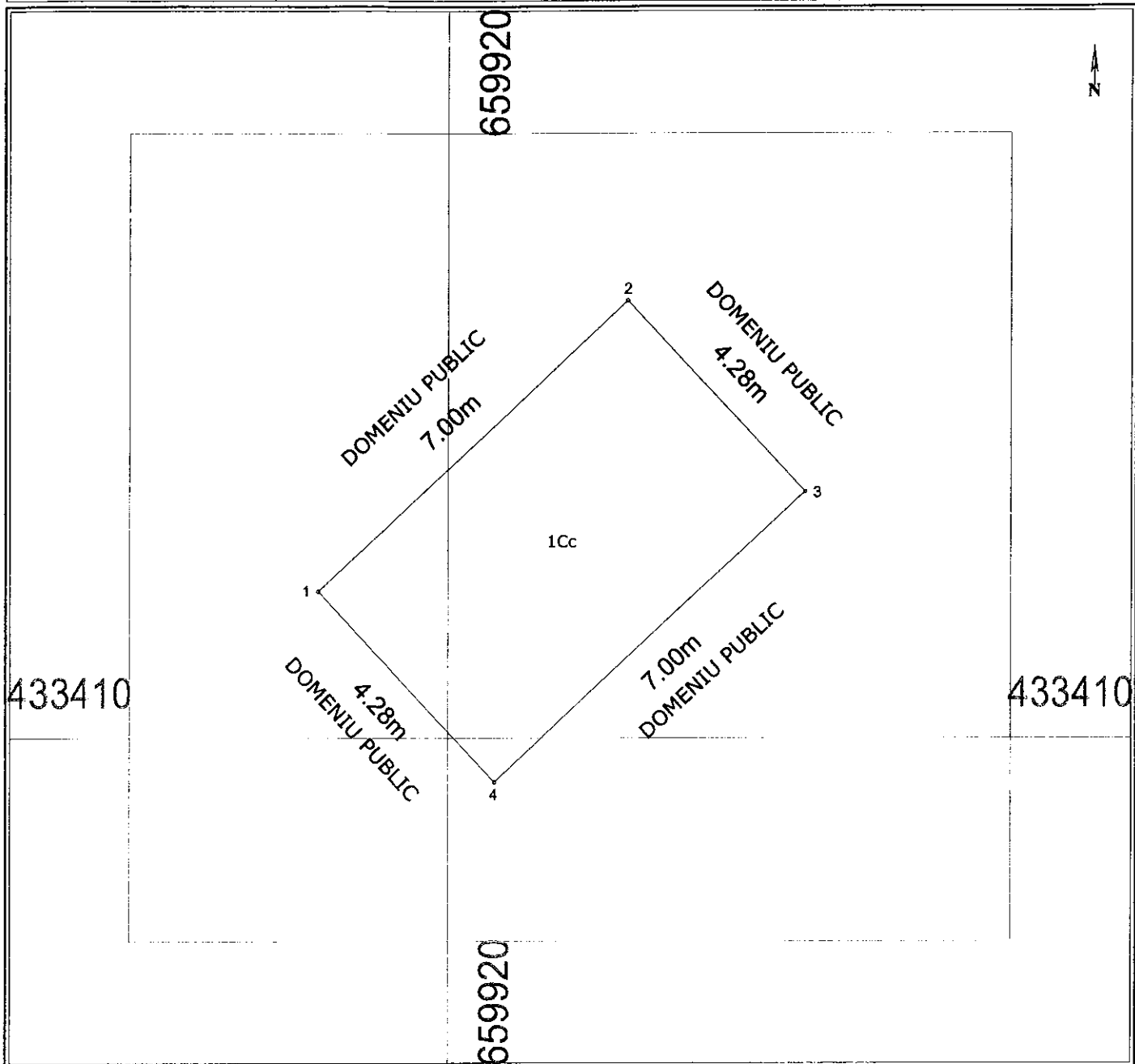

A. Date referitoare la teren

Nr. parcela	Categorie de folosinta	Suprafata (mp)	Valoare de impozitare (lei)	Mentiiuni
1	Cc	30		Neimpregmit.
Total		30		

B. Date referitoare la constructii

Cod constructie	Suprafata construita la sol (mp)	Valoare de impozitare (lei)	Mentiiuni
Total			

Inventar de coordonate - Sistem de proiectie Stereo 1970

Executant,

Data: 08.07.2013

Se confirma suprafata din masuratori si introducerea imobilului in baza de date

Plan de amplasament si delimitare a imobilului
Scara 1:100

Nr. Cadastral	Suprafata masurata	Adresa imobilului	
	30 mp	Cartier Centru, Aleea Smardan, PUBELA 9	
Cartea Funciara nr.		UAT	Rimnicu Sarat

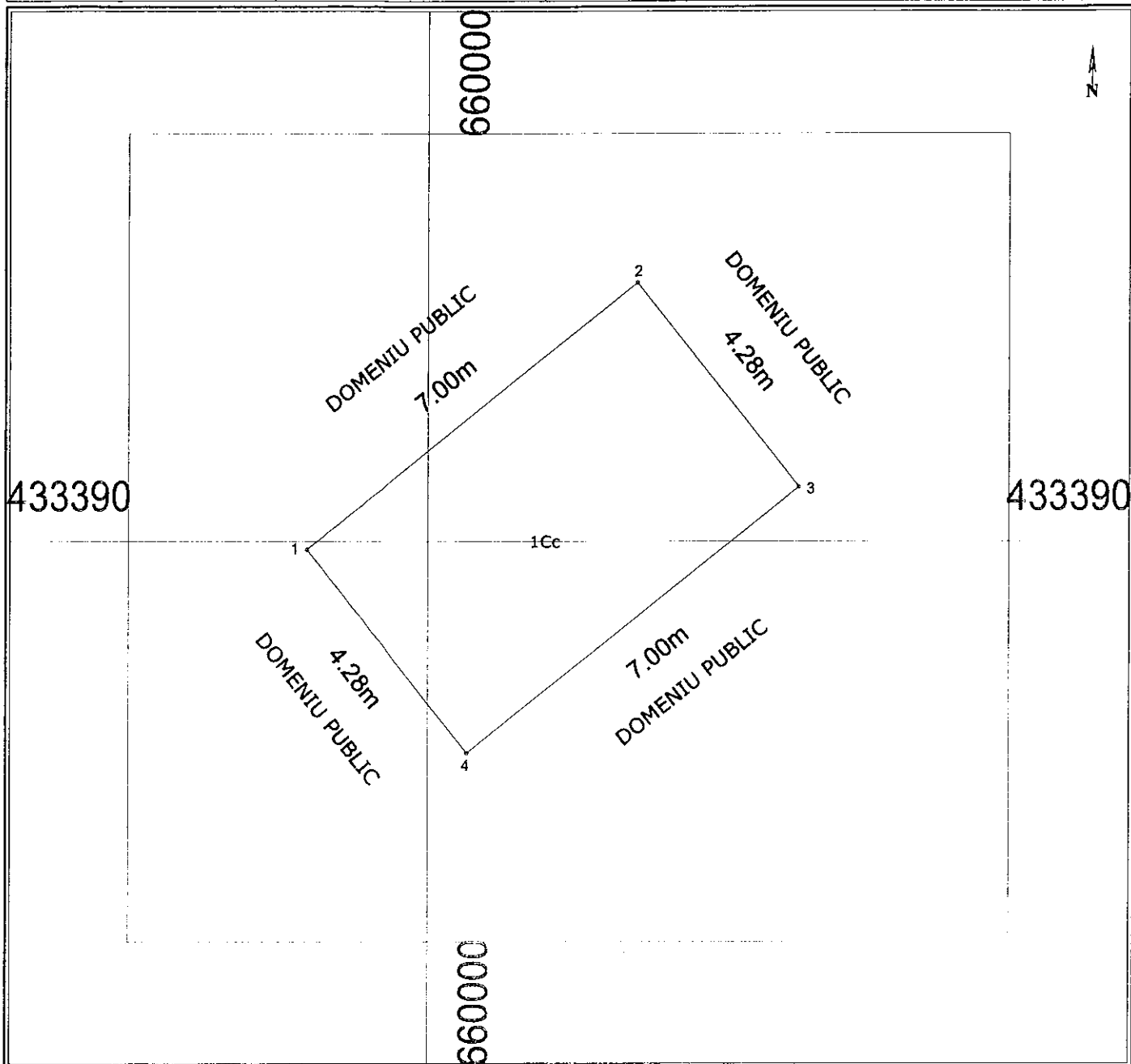

A. Date referitoare la teren

Nr. parcela	Categorie de folosinta	Suprafata (mp)	Valoare de impozitare (lei)	Mentii
1	Cc	30		Neimprejmuit.
Total		30		

B. Date referitoare la constructii

Cod constructie	Suprafata construita la sol (mp)	Valoare de impozitare (lei)	Mentii
Total			

Inventar de coordonate - Sistem de proiectie Stereo 1970

Executant,

Data: 08.07.2013

Se confirma suprafata din masuratori si introducerea imobilului in baza de date

Plan de amplasament si delimitare a imobilului
Scara 1:100

Nr. Cadastral	Suprafata masurata 30 mp	Adresa imobilului Cartier Centru, Intrarea Verii, PUBELA 10	
Cartea Funciara nr.		UAT	Rimnicu Sarat

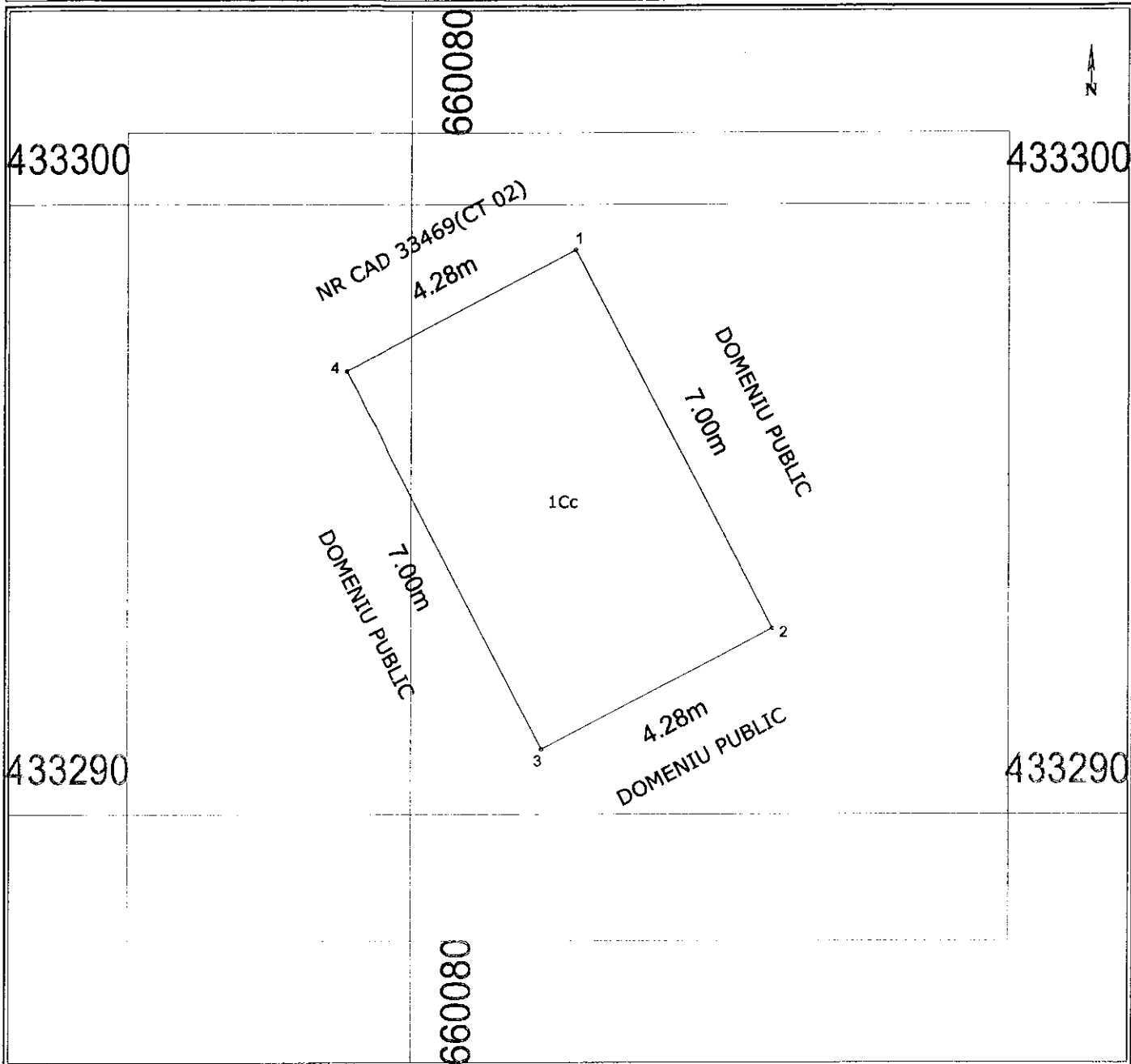

A. Date referitoare la teren

Nr. parcela	Categorie de folosinta	Suprafata (mp)	Valoare de Impozitare (lei)	Mentii
1	Cc	30		Nelmprejmuit.
Total		30		

B. Date referitoare la constructii

Cod constructie	Suprafata construita la sol (mp)	Valoare de Impozitare (lei)	Mentii
Total			

Inventar de coordonate - Sistem de proiectie Stereo 1970

Executant,

Data: 08.07.2013

Se confirma suprafata din masuratori si
Introducerea imobilului in baza de date

Plan de amplasament si delimitare a imobilului
Scara 1:100

Nr. Cadastral	Suprafata masurata 30 mp	Adresa imobilului Cartier Centru, str. Principele Ferdinand, PUBELA 11	
Cartea Funciara nr.		UAT	Rimnicu Sarat

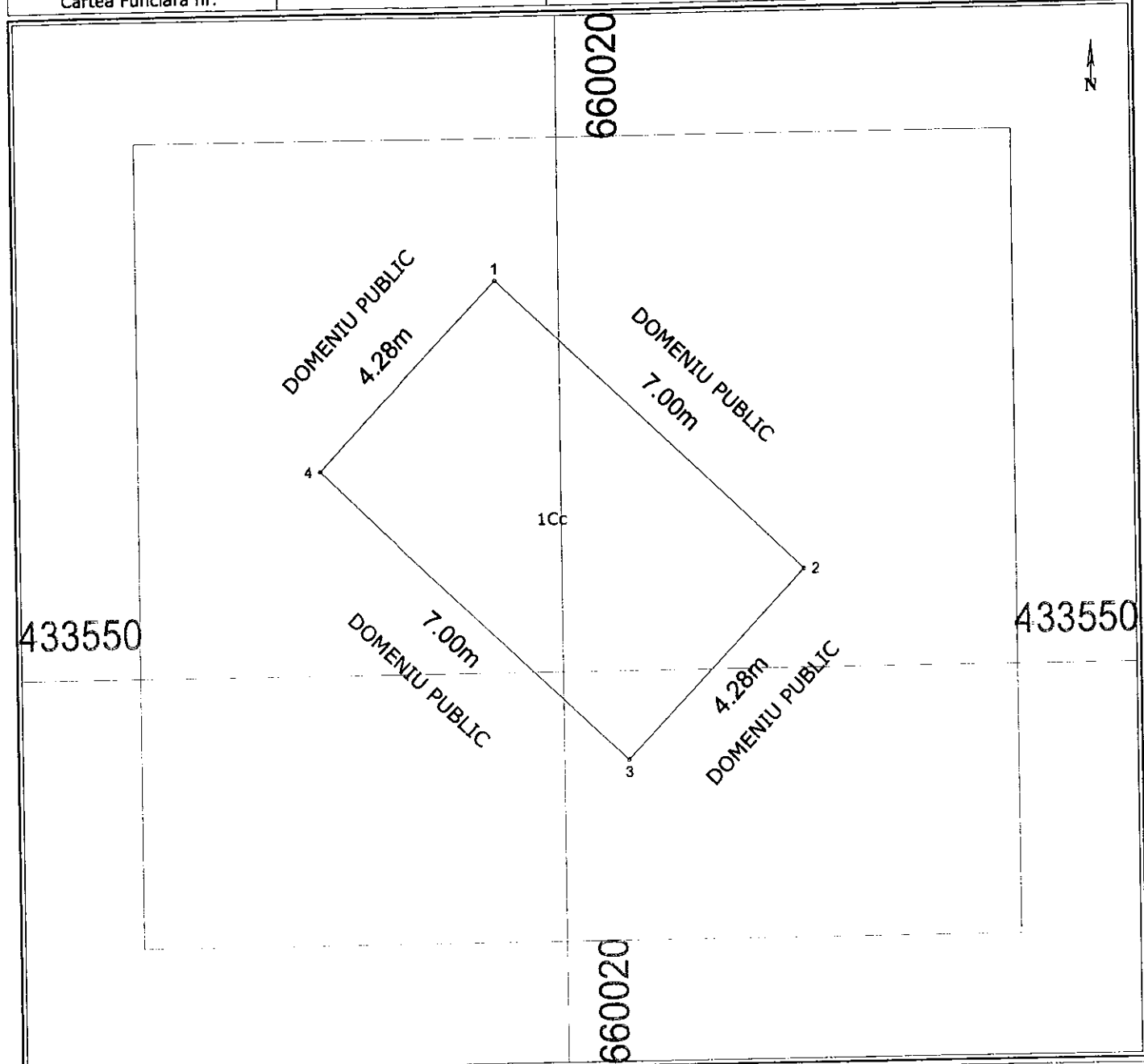

A. Date referitoare la teren

Nr. parcela	Categorie de folosinta	Suprafata (mp)	Valoare de Impozitare (lei)	Mentiuni
1	Cc	30		Nelmprejmuit.
Total		30		

B. Date referitoare la constructii

Cod constructie	Suprafata construita la sol (mp)	Valoare de impozitare (lei)	Mentiuni
Total			

Inventar de coordonate - Sistem de proiectie Stereo 1970

Executant,

Data: 08.07.2013

Se confirma suprafata din masuratori si introducerea imobilului in baza de date

Plan de amplasament si delimitare a imobilului

Scara 1:100

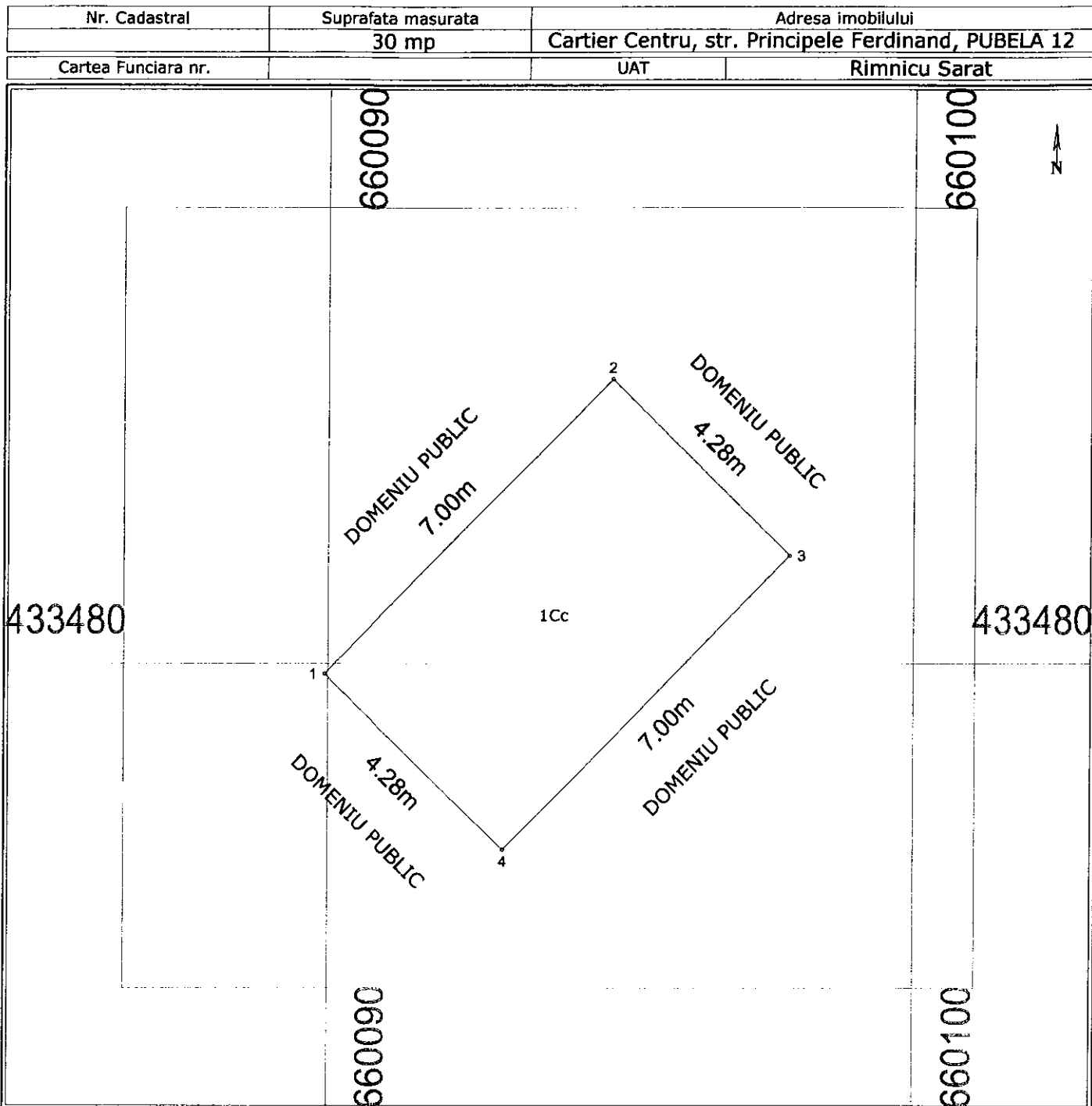

A. Date referitoare la teren

Nr. parcela	Categorie de folosinta	Suprafata (mp)	Valoare de Impozitare (lei)	Mentiuni
1	Cc	30		Neimprejmit.
Total		30		

B. Date referitoare la constructii

Cod constructie	Suprafata construita la sol (mp)	Valoare de Impozitare (lei)	Mentiuni
Total			

Inventar de coordonate - Sistem de proiectie Stereo 1970

Executant,

Data: 08.07.2013

Se confirma suprafata din masuratori si introducerea imobilului in baza de date

Suprafata totala masurata = 30 mp

Plan de amplasament si delimitare a imobilului

Scara 1:100

Nr. Cadastral	Suprafata masurata	Adresa imobilului	
	30 mp	Cartier Centru, Intrarea Iernii, PUBELA 13	
Cartea Funciara nr.		UAT	Rimnicu Sarat

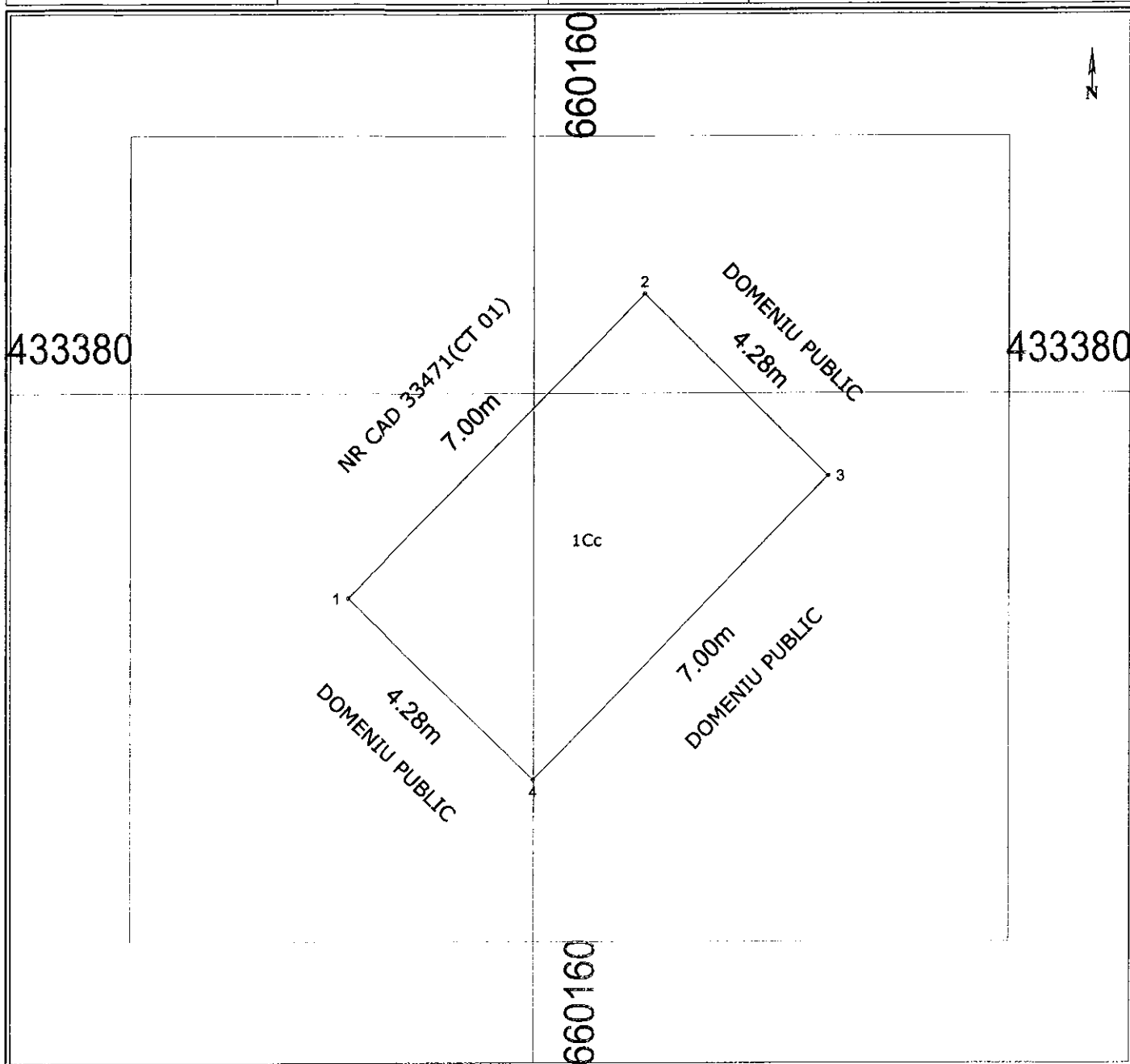

A. Date referitoare la teren

Nr. parcela	Categorie de folosinta	Suprafata (mp)	Valoare de impozitare (lei)	Mentiuni
1	Cc	30		Nelmprejmuit.
Total		30		

B. Date referitoare la constructii

Cod constructie	Suprafata construita la sol (mp)	Valoare de impozitare (lei)	Mentiuni
Total			

Inventar de coordonate - Sistem de proiectie Stereo 1970

Executant,

Data: 08.07.2013

Se confirma suprafata din masuratori si introducerea imobilului in baza de date

Plan de amplasament si delimitare a imobilului

Scara 1:100

Nr. Cadastral	Suprafata masurata	Adresa imobilului	
	30 mp	Cartier P-ta Halelor, fdt. Mihai Eminescu, PUBELA 14	
Cartea Funciara nr.		UAT	Rimnicu Sarat

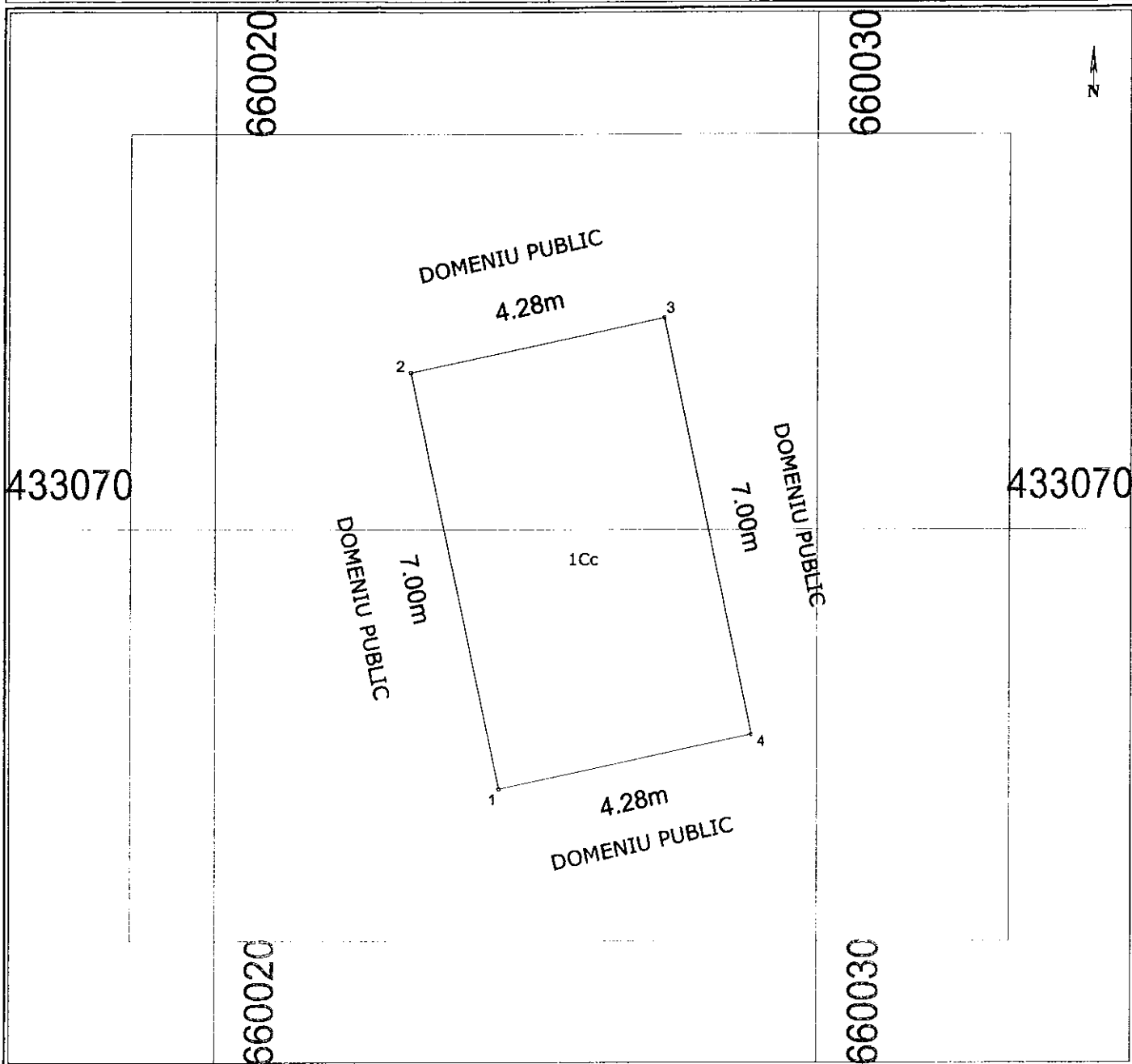

A. Date referitoare la teren

Nr. parcela	Categorie de folosinta	Suprafata (mp)	Valoare de impozitare (lei)	Mentiuni
1	Cc	30		Nelmprejmuit.
Total		30		

B. Date referitoare la constructii

Cod constructie	Suprafata construita la sol (mp)	Valoare de impozitare (lei)	Mentiuni
Total			

Inventar de coordonate - Sistem de proiectie Stereo 1970

Executant,

Data: 08.07.2013

Se confirma suprafata din masuratori si introducerea imobilului in baza de date

Plan de amplasament si delimitare a imobilului

Scara 1:100

Nr. Cadastral	Suprafata masurata	Adresa imobilului	
	30 mp	Cartier P-ta Halelor, B-dul Digului, PUBELA 15	
Cartea Funciara nr.		UAT	Rimnicu Sarat

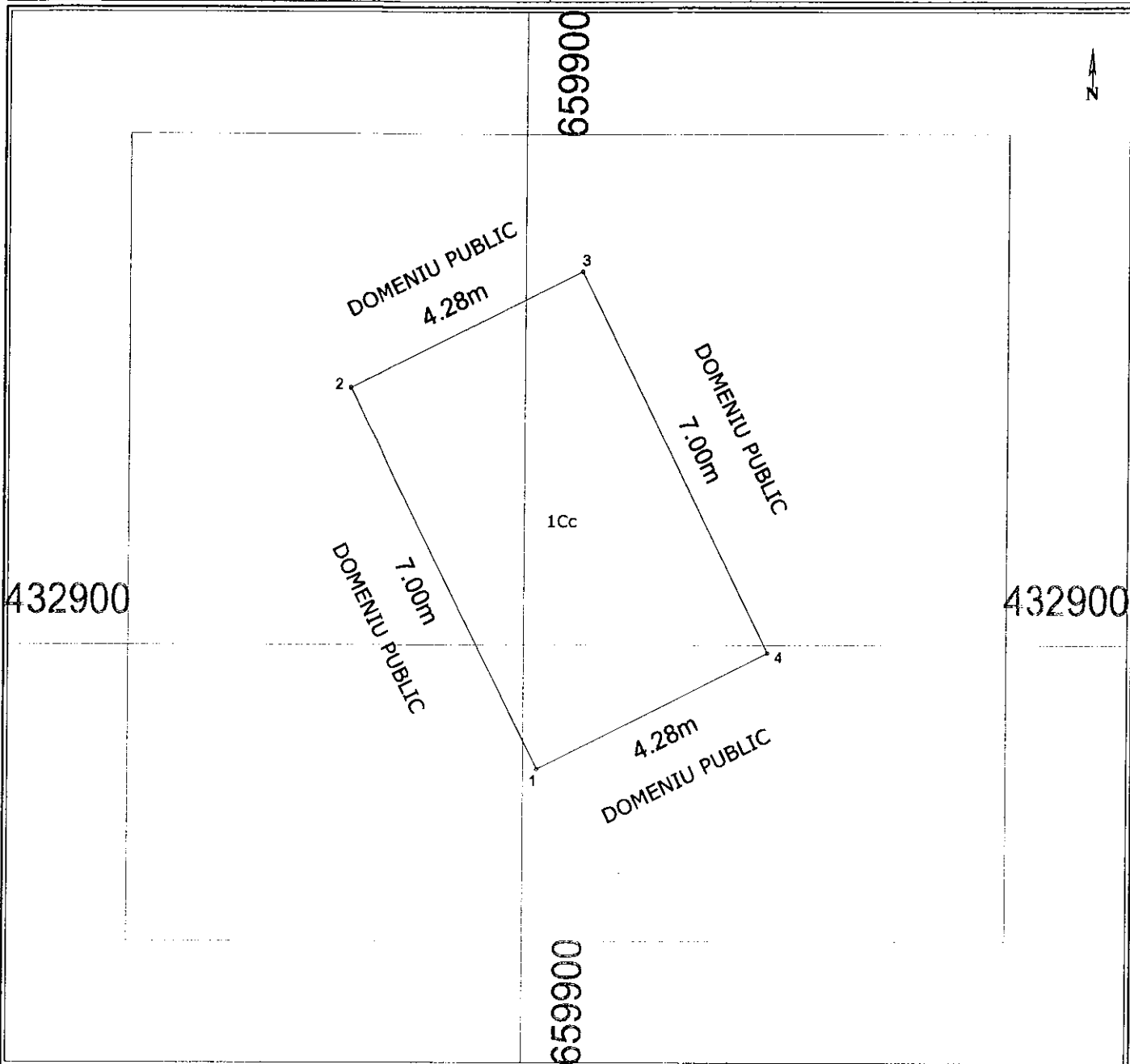

A. Date referitoare la teren

Nr. parcela	Categorie de folosinta	Suprafata (mp)	Valoare de impozitare (lei)	Mentii
1	Cc	30		Neimprejmuit.
Total		30		

B. Date referitoare la constructii

Cod constructie	Suprafata construita la sol (mp)	Valoare de impozitare (lei)	Mentii
Total			

Inventar de coordonate - Sistem de proiectie Stereo 1970

Executant,

Data: 08.07.2013

Se confirma suprafata din masuratori si introducerea imobilului in baza de date

Plan de amplasament si delimitare a imobilului
Scara 1:100

Nr. Cadastral	Suprafata masurata 30 mp	Adresa imobilului Cartier Gara, Aleea Platanilor, PUBELA 16
Cartea Funciara nr.	UAT	Rimnicu Sarat

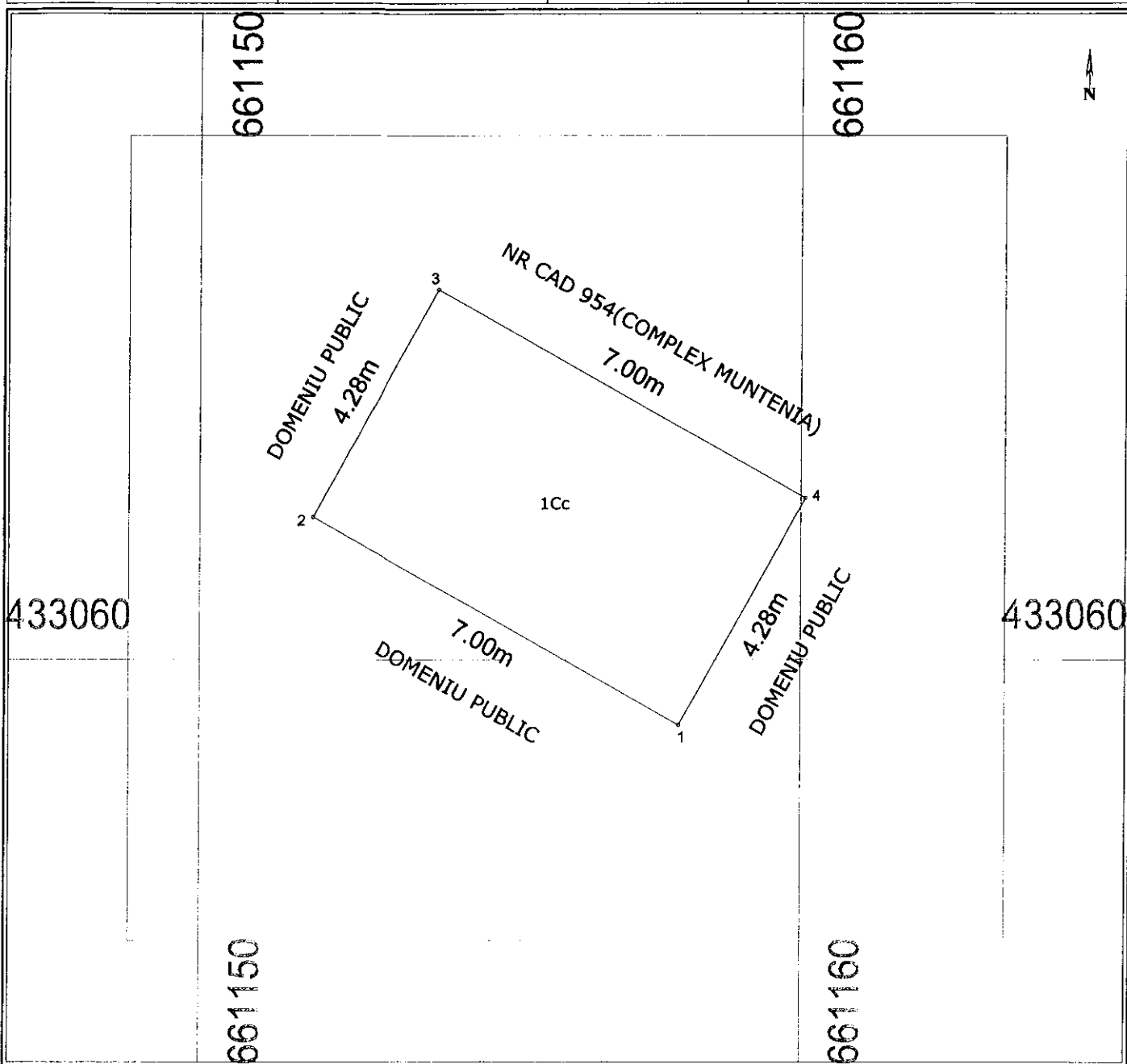

A. Date referitoare la teren				
Nr. parcela	Categorie de folosinta	Suprafata (mp)	Valoare de impozitare (lei)	Mentii
1	Cc	30		Neimprejmit.
Total		30		

B. Date referitoare la constructii			
Cod constructie	Suprafata construita la sol (mp)	Valoare de impozitare (lei)	Mentii
Total			

Inventar de coordonate - Sistem de proiectie Stereo 1970	Executant,
	Data: 08.07.2013
	Se confirma suprafata din masuratori si introducerea imobilului in baza de date

Plan de amplasament si delimitare a imobilului
Scara 1:100

Nr. Cadastral	Suprafata masurata 30 mp	Adresa imobilului Cartier Gara, Aleea Cringului, PUBELA 17	
Cartea Funciara nr.		UAT	Rimnicu Sarat

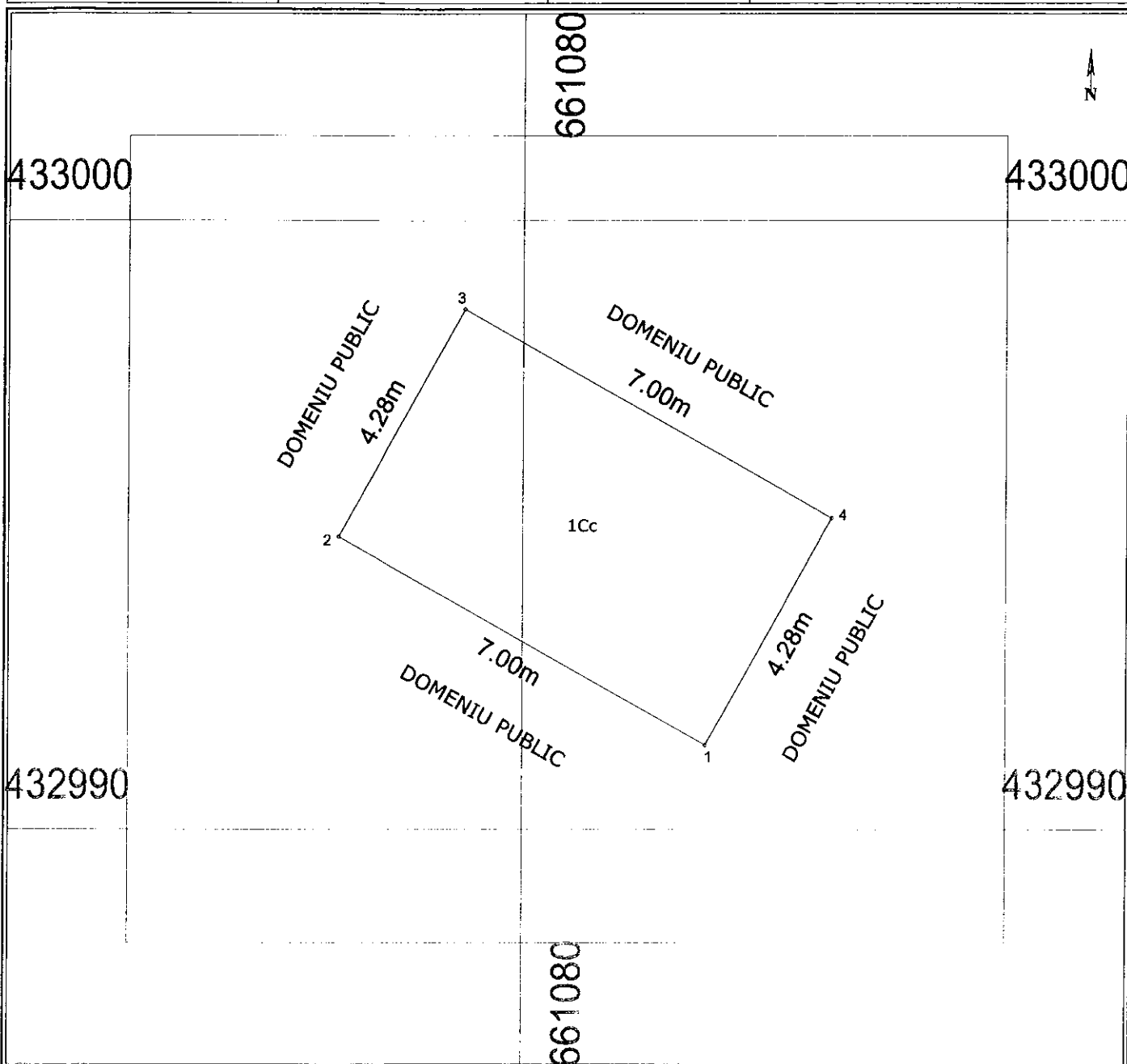

A. Date referitoare la teren

Nr. parcela	Categorie de folosinta	Suprafata (mp)	Valoare de impozitare (lei)	Mentii
1	Cc	30		Neimprejmit.
Total		30		

B. Date referitoare la constructii

Cod constructie	Suprafata construita la sol (mp)	Valoare de impozitare (lei)	Mentii
Total			

Inventar de coordonate - Sistem de proiectie Stereo 1970

Executant,

Data: 08.07.2013

Se confirma suprafata din masuratori si introducerea imobilului in baza de date

Plan de amplasament si delimitare a imobilului
Scara 1:100

Nr. Cadastral	Suprafata masurata 30 mp	Adresa imobilului Cartier Gara, Intrarea Cringului, PUBELA 18	
Cartea Funciara nr.		UAT	Rimnicu Sarat

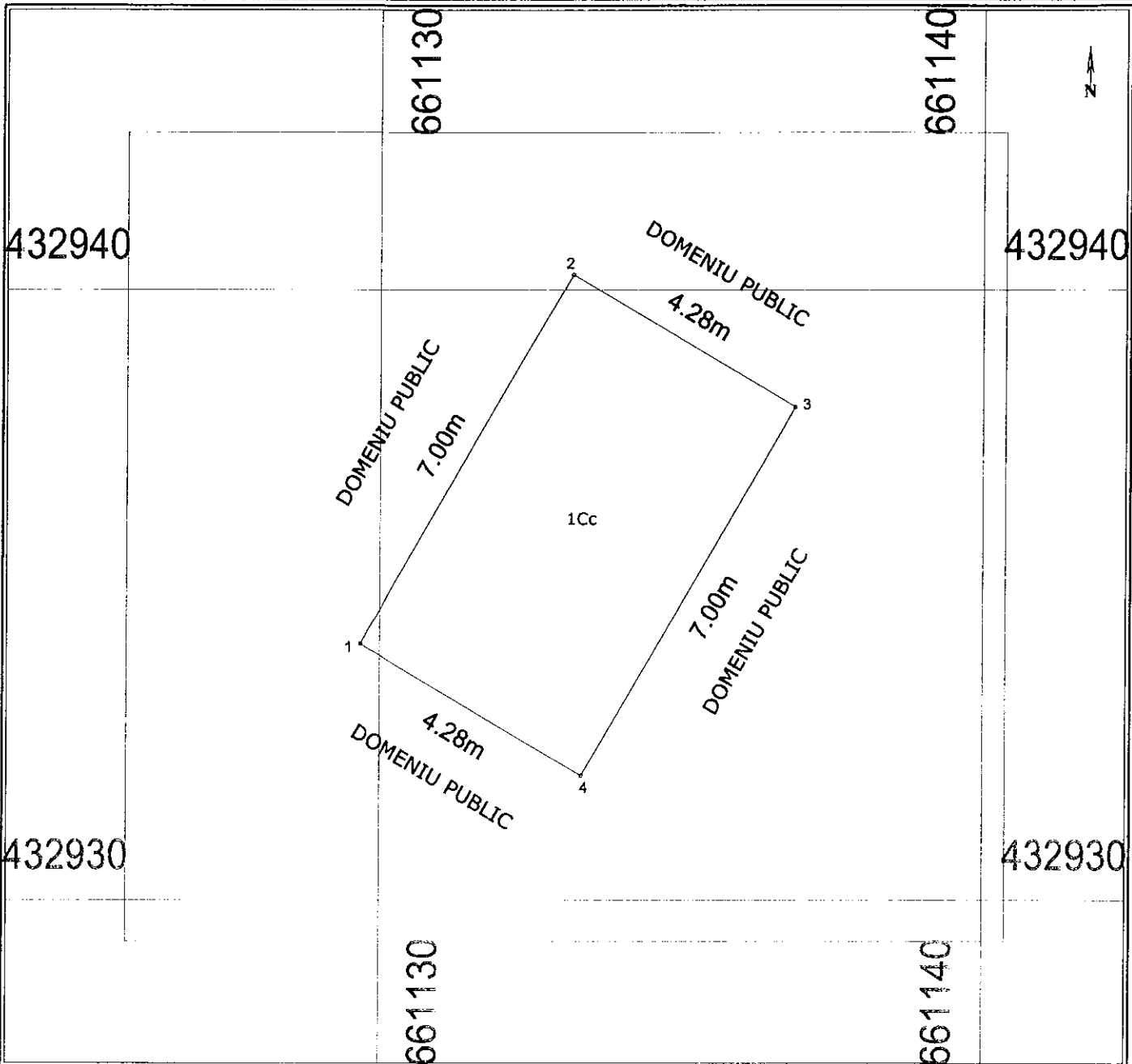

A. Date referitoare la teren				
Nr. parcela	Categorie de folosinta	Suprafata (mp)	Valoare de impozitare (lei)	Mentii
1	Cc	30		Neimprejmuit.
Total		30		

B. Date referitoare la constructii			
Cod constructie	Suprafata construita la sol (mp)	Valoare de impozitare (lei)	Mentii
Total			

Inventar de coordonate - Sistem de proiectie Stereo 1970	Executant,
	Data: 08.07.2013
	Se confirma suprafata din masuratori si introducerea imobilului in baza de date

Plan de amplasament si delimitare a imobilului

Scara 1:100

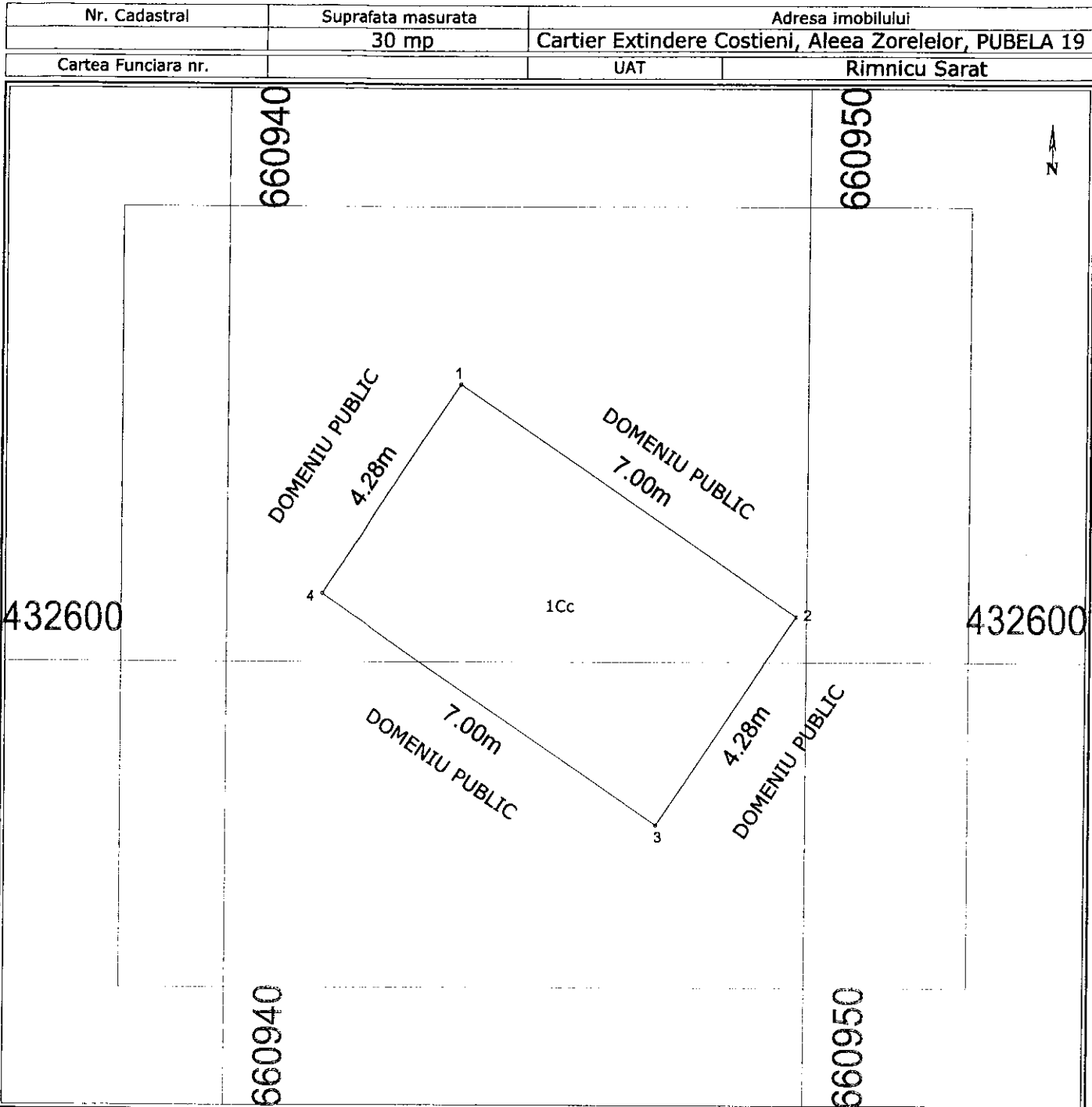

A. Date referitoare la teren				
Nr. parcela	Categorie de folosinta	Suprafata (mp)	Valoare de impozitare (lei)	Mentii
1	Cc	30		Neimprejmit.
Total		30		
B. Date referitoare la constructii				
Cod constructie	Suprafata construita la sol (mp)	Valoare de impozitare (lei)	Mentii	
Total				
Inventar de coordonate - Sistem de proiectie Stereo 1970			Executant,	
			Data: 08.07.2013	
			Se confirma suprafata din masuratori si introducerea imobilului in baza de date	
Suprafata totala masurata = 30 mp				

Plan de amplasament si delimitare a imobilului
Scara 1:100

Nr. Cadastral	Suprafata masurata 30 mp	Adresa imobilului Cartier Extindere Costieni, Aleea Gladiolei, PUBELA 20
Cartea Funciara nr.	UAT	Rimnicu Sarat

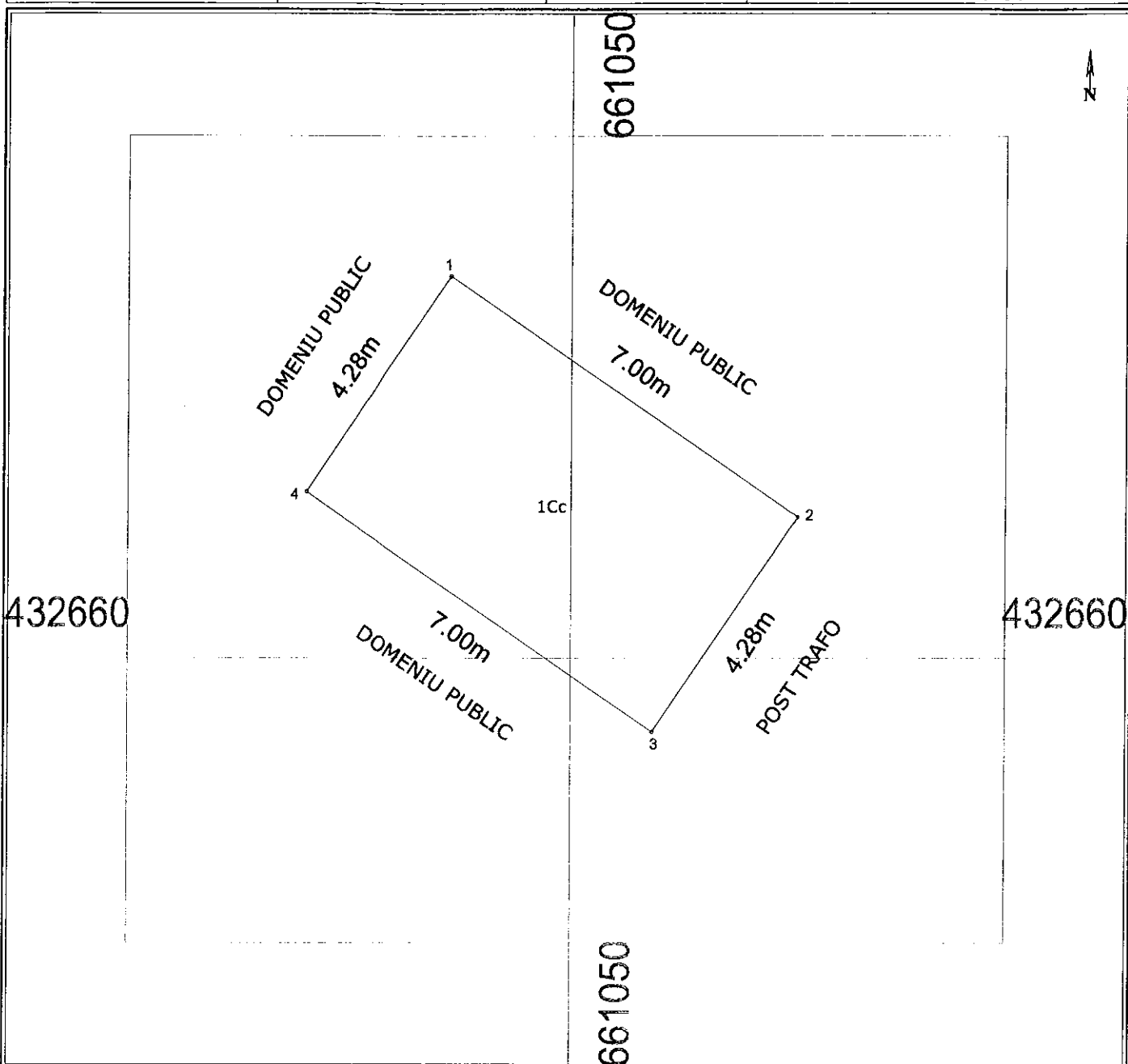

A. Date referitoare la teren

Nr. parcela	Categorie de folosinta	Suprafata (mp)	Valoare de impozitare (lei)	Mentiiuni
1	Cc	30		Neimprejmuit.
Total		30		

B. Date referitoare la constructii

Cod constructie	Suprafata construita la sol (mp)	Valoare de impozitare (lei)	Mentiiuni
Total			

Inventar de coordonate - Sistem de proiectie Stereo 1970

Executant,

Data: 08.07.2013

Se confirma suprafata din masuratori si introducerea imobilului in baza de date

Plan de amplasament si delimitare a imobilului

Scara 1:100

Nr. Cadastral	Suprafata masurata	Adresa imobilului	
	30 mp	Cartier Extindere Costieni, Aleea Panselelor, PUBELA 21	
Cartea Funciara nr.		UAT	Rimnicu Sarat

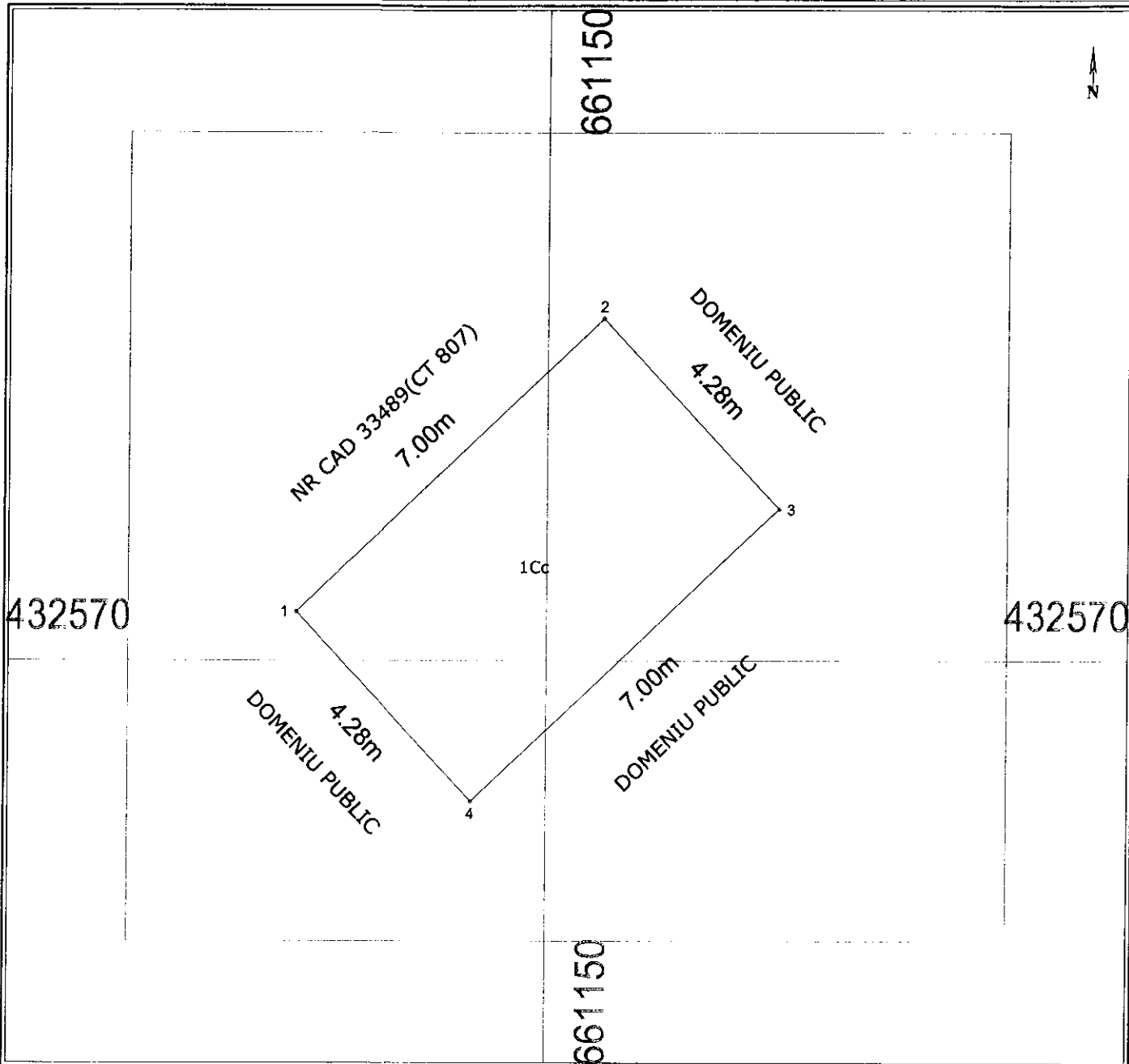

A. Date referitoare la teren

Nr. parcela	Categorie de folosinta	Suprafata (mp)	Valoare de impozitare (lei)	Mentii
1	Cc	30		Neimpregnit.
Total		30		

B. Date referitoare la constructii

Cod constructie	Suprafata construita la sol (mp)	Valoare de impozitare (lei)	Mentii
Total			

Inventar de coordonate - Sistem de proiectie Stereo 1970

Executant,

Data: 08.07.2013

Se confirma suprafata din masuratori si introducerea imobilului in baza de date

Suprafata totala masurata = 30 mp

Plan de amplasament si delimitare a imobilului
Scara 1:100

Nr. Cadastral	Suprafata masurata	Adresa imobilului
	30 mp	Cartier Extindere Costieni, Aleea Primaverii, PUBELA 22
Cartea Funciara nr.	UAT	Rimnicu Sarat

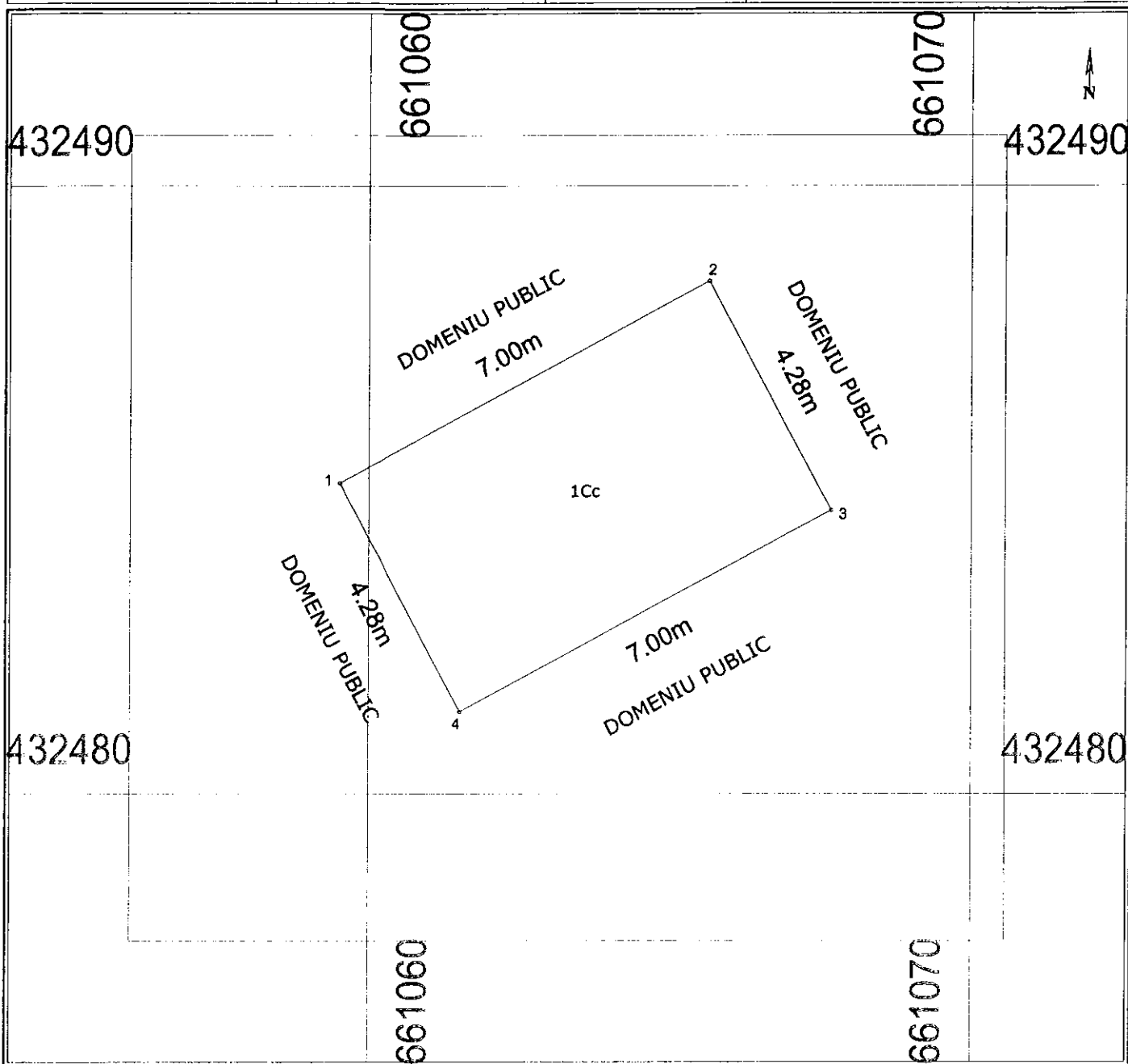

A. Date referitoare la teren

Nr. parcela	Categorie de folosinta	Suprafata (mp)	Valoare de impozitare (lei)	Mentii
1	Cc	30		Neimprejmit.
Total		30		

B. Date referitoare la constructii

Cod constructie	Suprafata construita la sol (mp)	Valoare de impozitare (lei)	Mentii
Total			

Inventar de coordonate - Sistem de proiectie Stereo 1970

Executant,

Data: 08.07.2013

Se confirma suprafata din masuratori si
Introducerea imobilului in baza de date

Plan de amplasament si delimitare a imobilului
Scara 1:100

Nr. Cadastral	Suprafata masurata 30 mp	Adresa imobilului Rampa CFR, str. Horia, PUBELA 23
Cartea Funciara nr.	UAT	Rimnicu Sarat

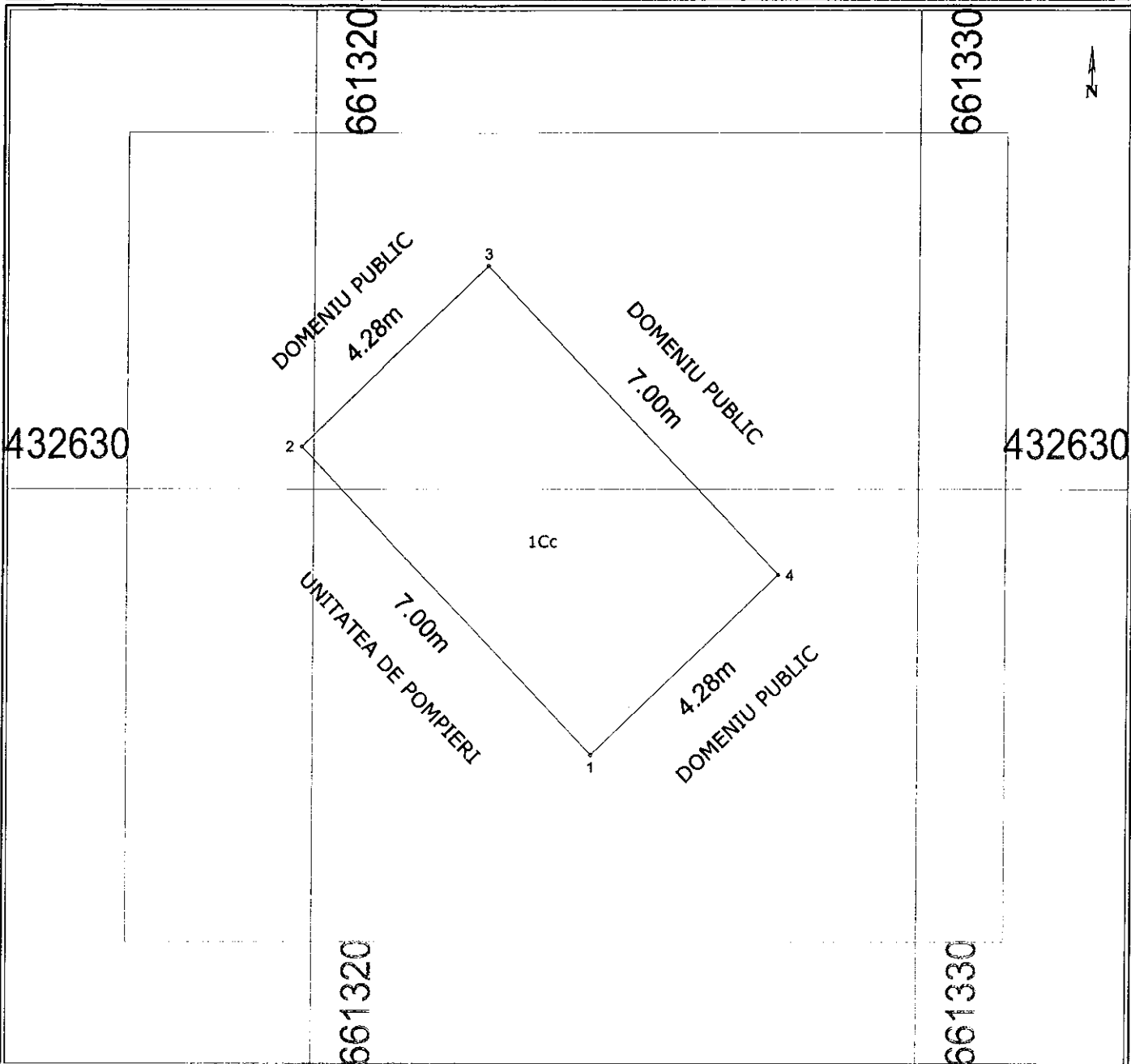

A. Date referitoare la teren				
Nr. parcela	Categorie de folosinta	Suprafata (mp)	Valoare de impozitare (lei)	Mentiuni
1	Cc	30		Neimprejmit.
Total		30		

B. Date referitoare la constructii			
Cod constructie	Suprafata construita la sol (mp)	Valoare de impozitare (lei)	Mentiuni
Total			

Inventar de coordonate - Sistem de proiectie Stereo 1970	Executant,
	Data: 08.07.2013
	Se confirma suprafata din masuratori si Introducerea imobilului in baza de date
Suprafata totala masurata = 30 mp	

Plan de amplasament si delimitare a imobilului
Scara 1:100

Nr. Cadastral	Suprafata masurata	Adresa imobilului	
	30 mp	Cartier Extindere Costieni, Aleea Minervei, PUBELA 24	
Cartea Funciara nr.		UAT	Rimnicu Sarat

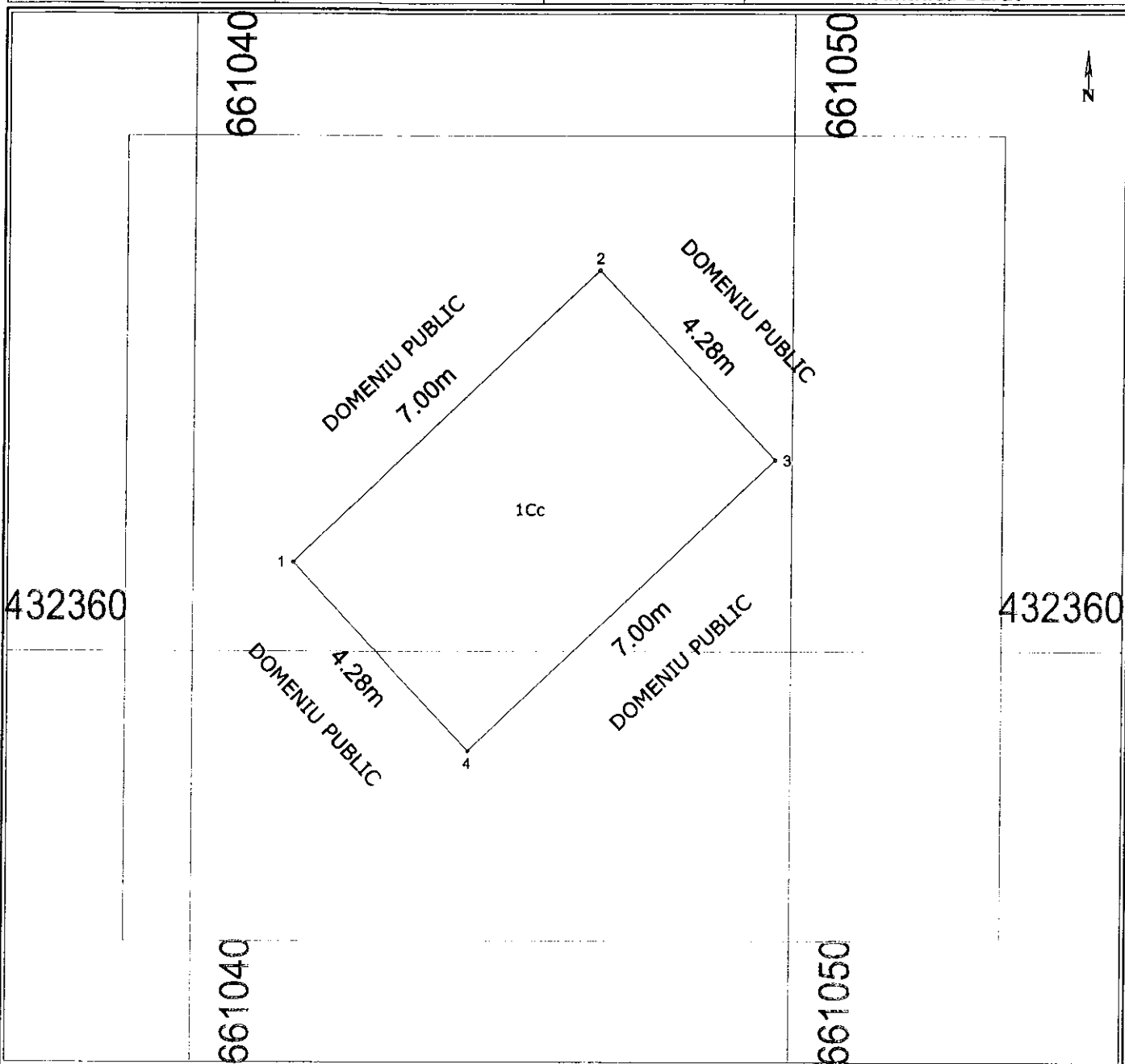

A. Date referitoare la teren				
Nr. parcela	Categorie de folosinta	Suprafata (mp)	Valoare de impozitare (lei)	Mentii
1	Cc	30		Neimprijmit.
Total		30		

B. Date referitoare la constructii			
Cod constructie	Suprafata construita la sol (mp)	Valoare de impozitare (lei)	Mentii
Total			

Inventar de coordonate - Sistem de proiectie Stereo 1970	Executant,
	Data: 08.07.2013
	Se confirma suprafata din masuratori si introducerea imobilului in baza de date
Suprafata totala masurata = 30 mp	

Plan de amplasament si delimitare a imobilului
Scara 1:100

Nr. Cadastral	Suprafata masurata	Adresa imobilului	
	30 mp	Cartier Extindere Costieni, Intr. Orhideelor, PUBELA 25	
Cartea Funciara nr.		UAT	Rimnicu Sarat

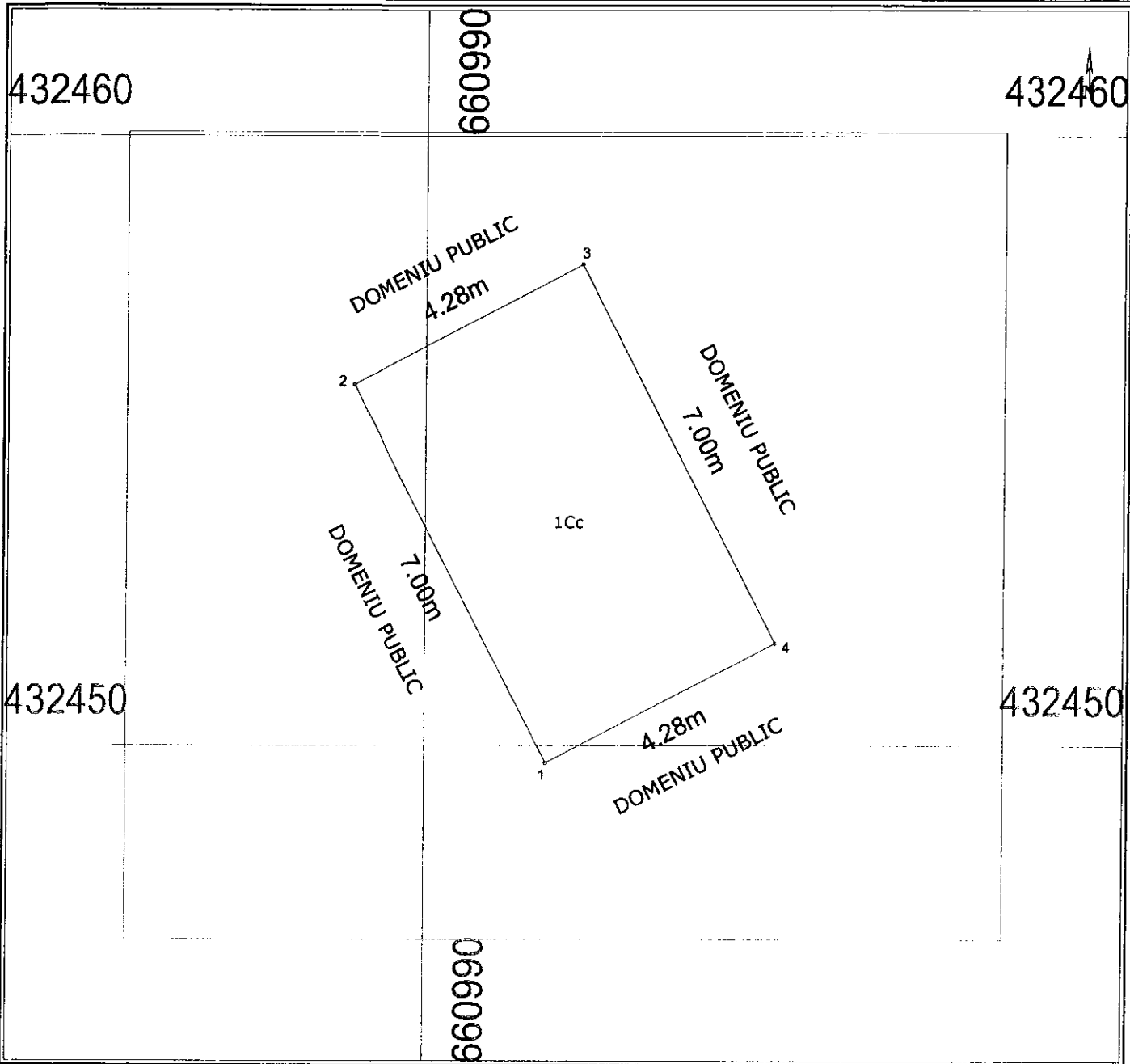

A. Date referitoare la teren

Nr. parcela	Categorie de folosinta	Suprafata (mp)	Valoare de Impozitare (lei)	Mentuni
1	Cc	30		Neimpregmuit.
Total		30		

B. Date referitoare la constructii

Cod constructie	Suprafata construita la sol (mp)	Valoare de impozitare (lei)	Mentuni
Total			

Inventar de coordonate - Sistem de proiectie Stereo 1970

Executant,

Data: 08.07.2013

Se confirma suprafata din masuratori si introducerea imobilului in baza de date

Plan de amplasament si delimitare a imobilului
Scara 1:100

Nr. Cadastral	Suprafata masurata 30 mp	Adresa imobilului Cartier Costieni, Aleea Scanteii, PUBELA 26	
Cartea Funciara nr.		UAT	Rimnicu Sarat

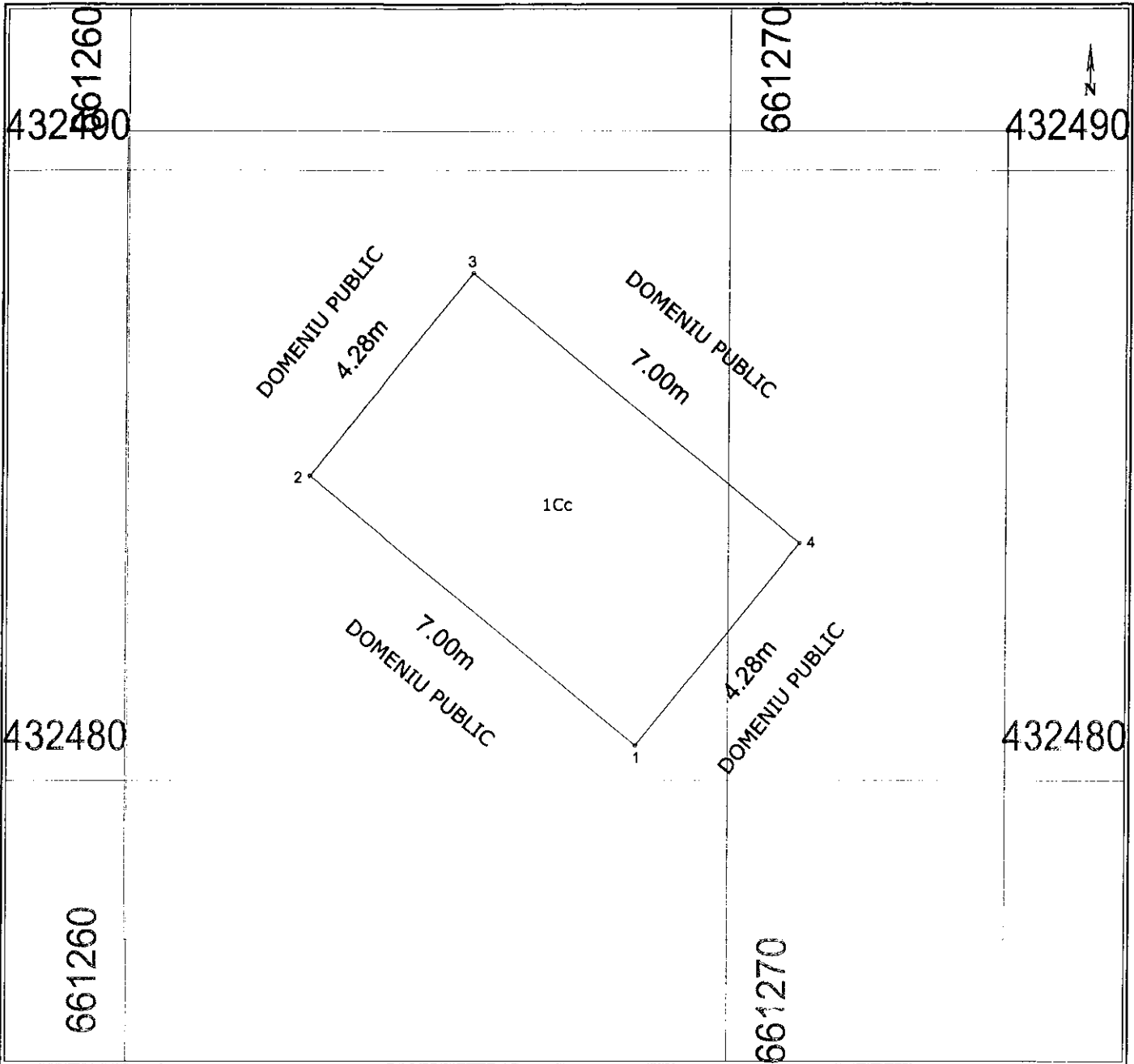

A. Date referitoare la teren				
Nr. parcela	Categorie de folosinta	Suprafata (mp)	Valoare de impozitare (lei)	Mentiuni
1	Cc	30		Neimprejmuit.
Total		30		

B. Date referitoare la constructii			
Cod constructie	Suprafata construita la sol (mp)	Valoare de impozitare (lei)	Mentiuni
Total			

Inventar de coordonate - Sistem de proiectie Stereo 1970

Executant,

Data: 08.07.2013

Se confirma suprafata din masuratori si introducerea imobilului in baza de date

Plan de amplasament si delimitare a imobilului
Scara 1:100

Nr. Cadastral	Suprafata masurata	Adresa imobilului	
	30 mp	Cartier Costieni, Aleea Gradinari, PUBELA 27	
Cartea Funciara nr.		UAT	Rimnicu Sarat

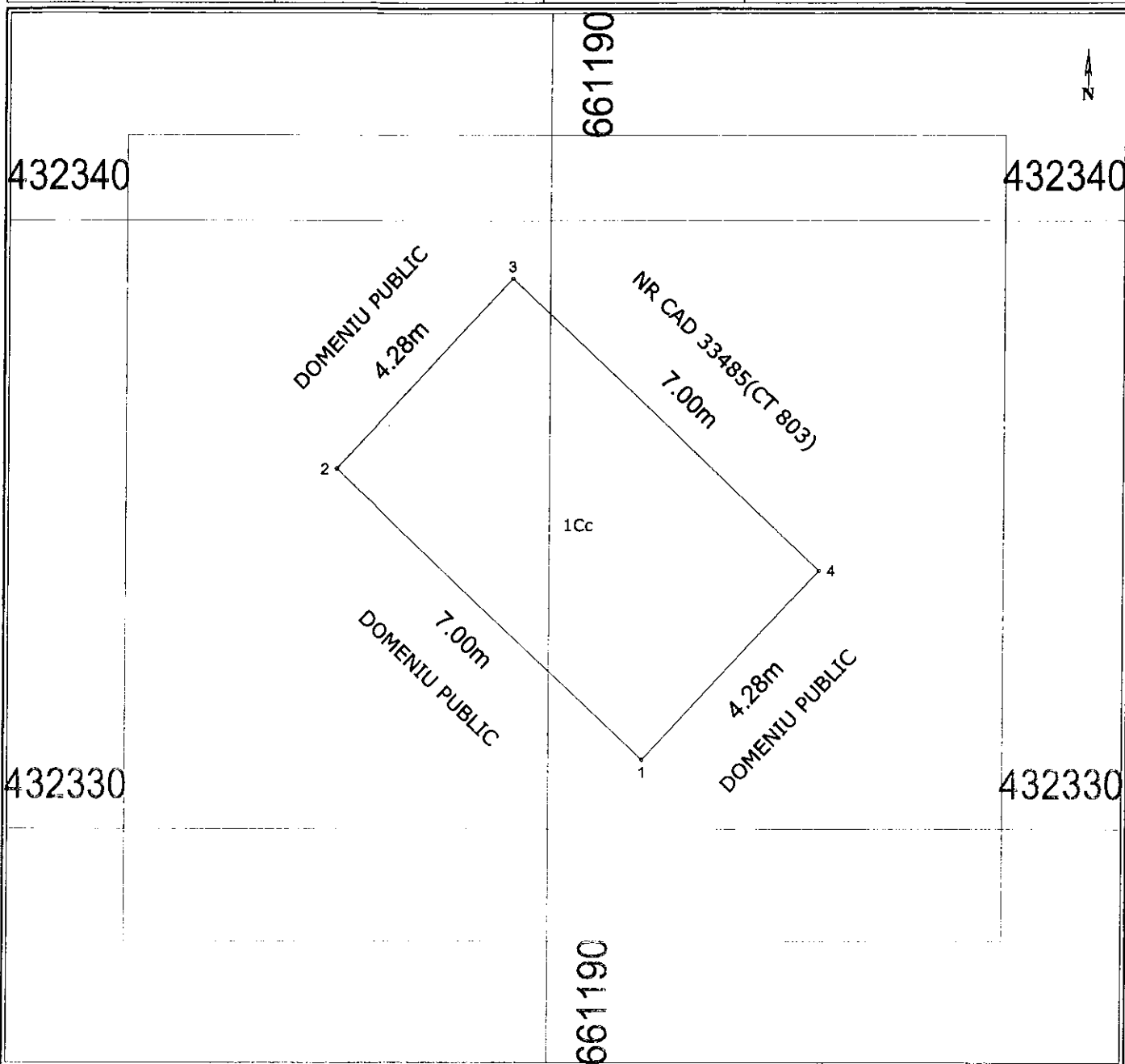

A. Date referitoare la teren				
Nr. parcela	Categorie de folosinta	Suprafata (mp)	Valoare de impozitare (lei)	Mentiuni
1	Cc	30		Nelmprejmuit.
Total		30		

B. Date referitoare la constructii			
Cod constructie	Suprafata construita la sol (mp)	Valoare de impozitare (lei)	Mentiuni
Total			

Inventar de coordonate - Sistem de proiecte Stereo 1970

Executant,

Data: 08.07.2013

Se confirma suprafata din masuratori si introducerea imobilului in baza de date

Plan de amplasament si delimitare a imobilului
Scara 1:100

Nr. Cadastral	Suprafata masurata	Adresa imobilului	
	30 mp	Cartier Costieni, Aleea Amintirii, PUBELA 28	
Cartea Funciara nr.		UAT	Rimnicu Sarat

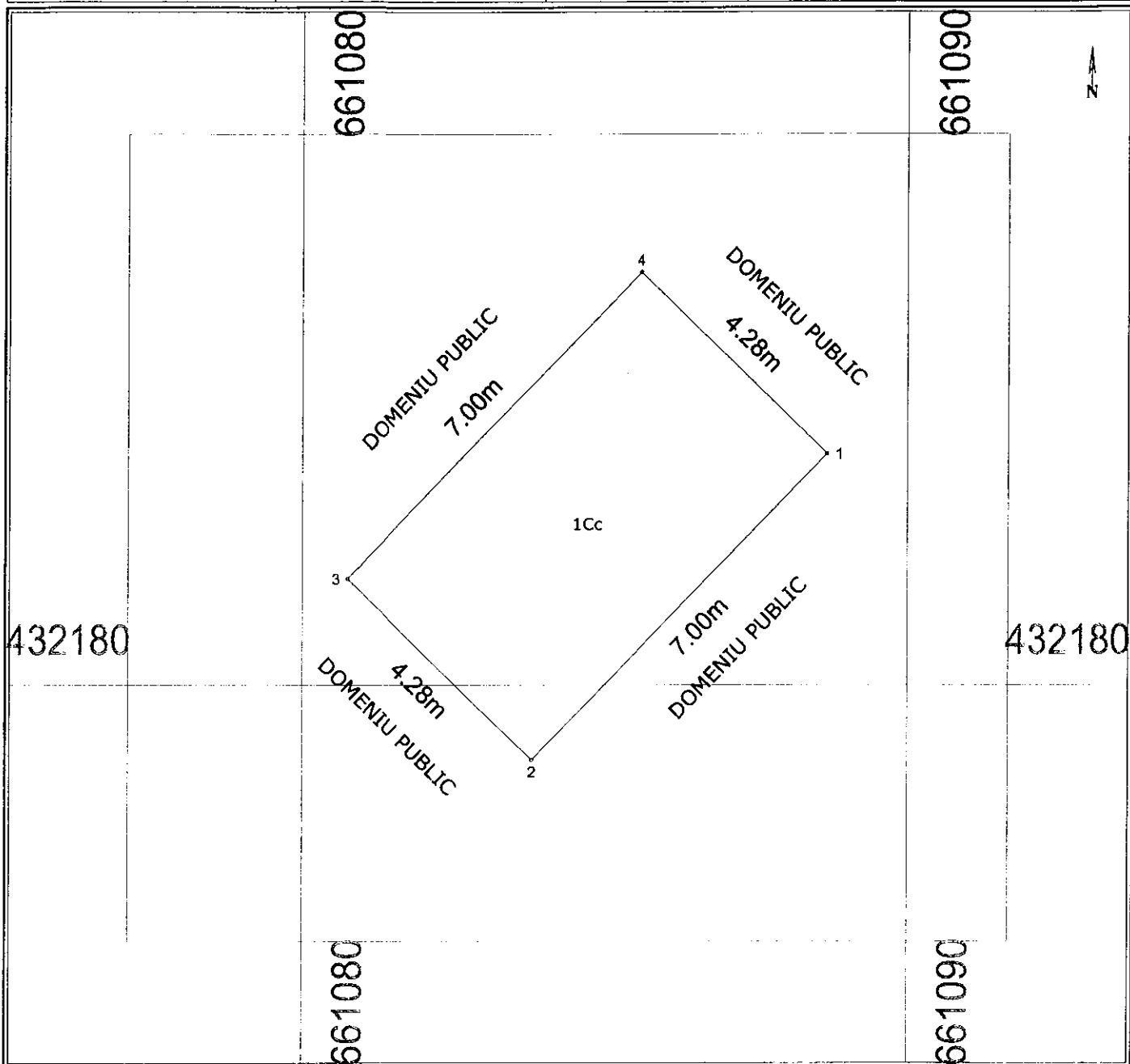

A. Date referitoare la teren

Nr. parcela	Categorie de folosinta	Suprafata (mp)	Valoare de Impozitare (lei)	Mentii
1	Cc	30		Neimprejmuit.
Total		30		

B. Date referitoare la constructii

Cod constructie	Suprafata construita la sol (mp)	Valoare de Impozitare (lei)	Mentii
Total			

Inventar de coordonate - Sistem de proiectie Stereo 1970

Executant,

Data: 08.07.2013

Se confirma suprafata din masuratori si introducerea imobilului in baza de date

Plan de amplasament si delimitare a imobilului
Scara 1:100

Nr. Cadastral	Suprafata masurata 30 mp	Adresa imobilului Cartier Costieni, Aleea Fortunei, PUBELA 29	
Cartea Funciara nr.		UAT	Rimnicu Sarat

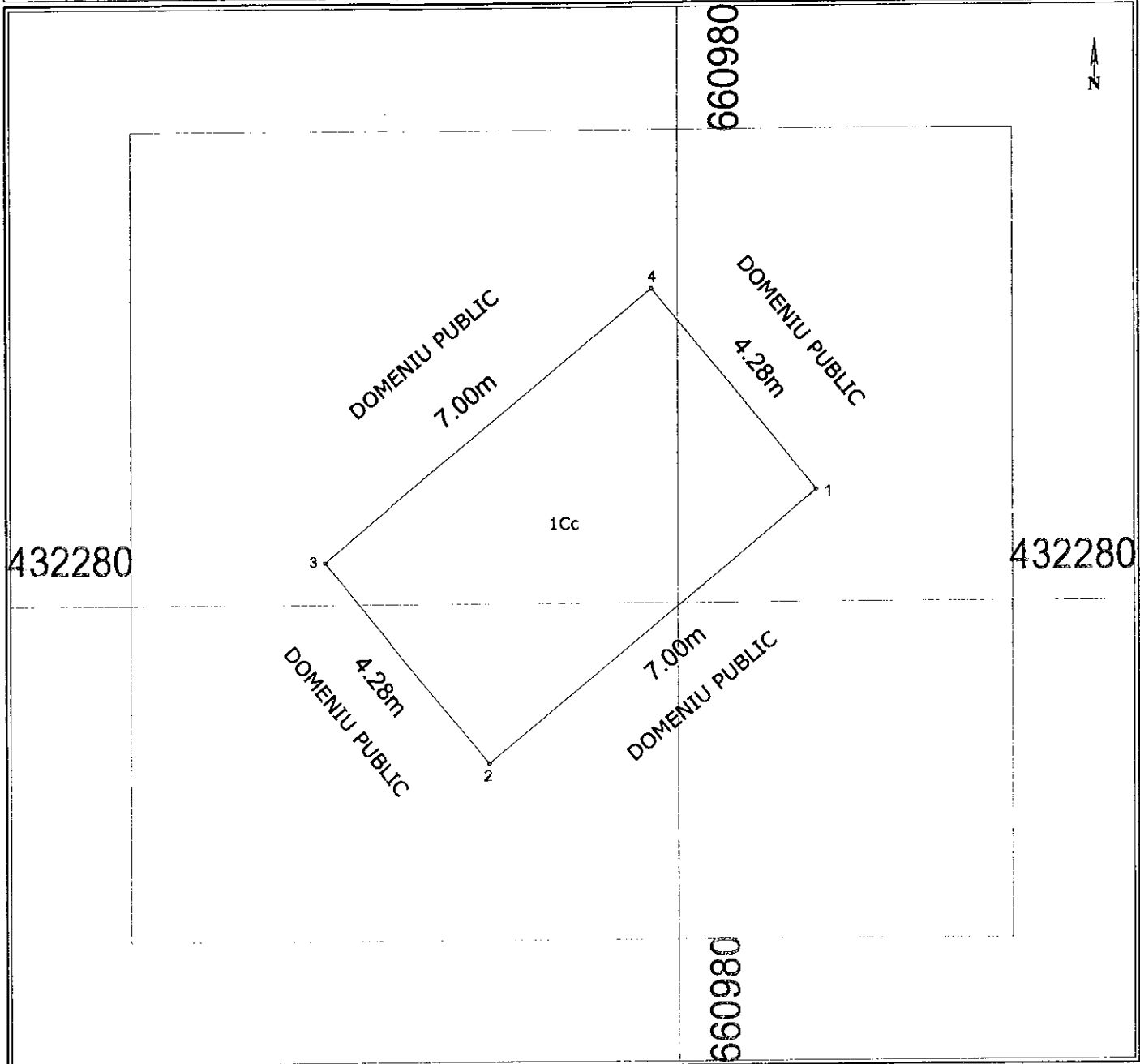

A. Date referitoare la teren

Nr. parcela	Categorie de folosinta	Suprafata (mp)	Valoare de Impozitare (lei)	Mentii
1	Cc	30		Neimprejmut.
Total		30		

B. Date referitoare la constructii

Cod constructie	Suprafata construita la sol (mp)	Valoare de Impozitare (lei)	Mentii
Total			

Inventar de coordonate - Sistem de proiectie Stereo 1970

Executant,

Data: 08.07.2013

Se confirma suprafata din masuratori si introducerea imobilului in baza de date

Plan de amplasament si delimitare a imobilului
Scara 1:100

Nr. Cadastral	Suprafata masurata 30 mp	Adresa imobilului Cartier Costieni, Aleea Luminii, PUBELA 30	
Cartea Funciara nr.		UAT	Rimnicu Sarat

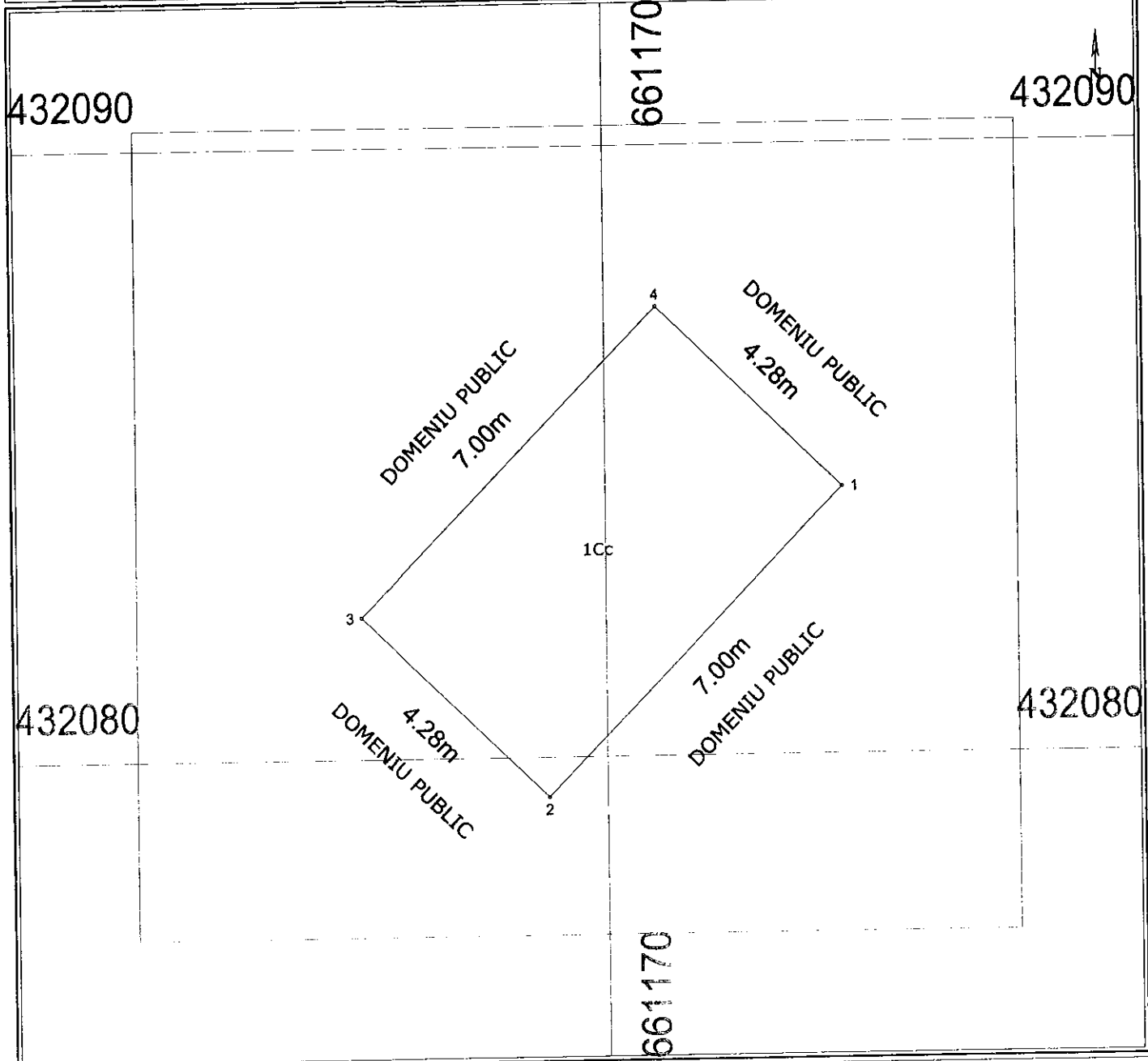

A. Date referitoare la teren

Nr. parcela	Categorile de folosinta	Suprafata (mp)	Valoare de impozitare (lei)	Mentiiuni
1	Cc	30		Nelmprejmuit.
Total		30		

B. Date referitoare la constructii

Cod constructie	Suprafata construita la sol (mp)	Valoare de impozitare (lei)	Mentiiuni
Total			

Inventar de coordonate - Sistem de proiectie Stereo 1970

Executant,

Data: 08.07.2013

Se confirma suprafata din masuratori si
Introducerea imobilului in baza de date

Plan de amplasament si delimitare a imobilului
Scara 1:100

Nr. Cadastral	Suprafata masurata 30 mp	Adresa imobilului Zona Industriala, str. Industriei, PUBELA 31	
Cartea Funciara nr.		UAT	Rimnicu Sarat

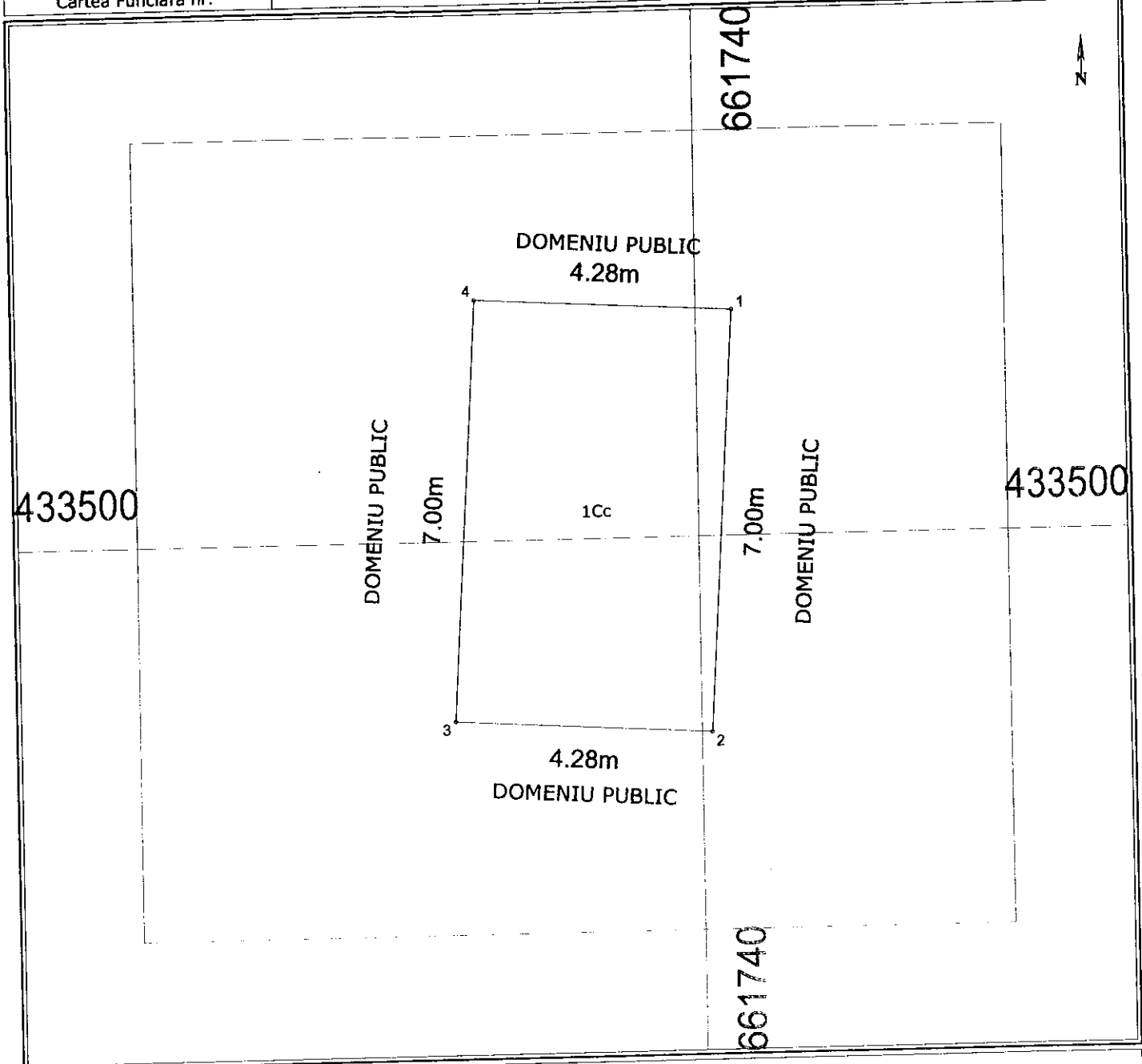

A. Date referitoare la teren

Nr. parcela	Categorie de folosinta	Suprafata (mp)	Valoare de impozitare (lei)	Mentii
1	Cc	30		Neimprejmuat.
Total		30		

B. Date referitoare la constructii

Cod constructie	Suprafata construita la sol (mp)	Valoare de impozitare (lei)	Mentii
Total			

Inventar de coordonate - Sistem de proiectie Stereo 1970

Executant,

Data: 08.07.2013

Se confirma suprafata din masuratori si introducerea imobilului in baza de date

ROMANIA
JUDETUL BUZAU
MUNICIPIUL RAMNICU SARAT
CONSILIUL LOCAL
**Comisia pentru amenajarea teritoriului,
urbanism, protectia mediului si turism**

Raport de avizare

Comisia pentru amenajarea teritoriului, urbanism, protectia mediului si turism, intrunita in sedinta de lucru a avizat Proiectul de hotarare privind completarea inventarului bunurilor care apartin domeniului public al Municipiului Rm.Sărat, cu 5 voturi pentru.

**Comisia pentru amenajarea teritoriului, urbanism,
protectia mediului si turism**

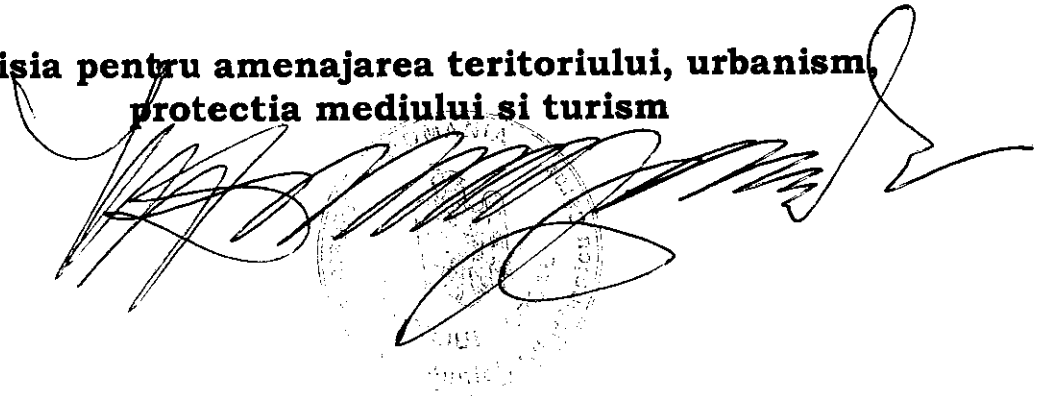
A large, stylized handwritten signature in black ink is written over a circular official stamp. The stamp contains text that is mostly illegible due to the signature and the quality of the scan, but it appears to be an official seal of the commission mentioned in the text above.