

HOTARARE
privind aprobarea modificării organigramei și statului de funcții ale
Spitalului Municipal Rm.Sărat pentru anul 2013

Consiliul local al municipiului Râmnicu-Sărat, județul Buzău, întrunit în ședința de lucru ordinară în data de **25.04.2013**;

- expunerea de motive Primarului municipiului Rm.Sarat ;
- raportul Compartimentului Resurse umane, functii publice din cadrul aparatului de specialitate al primarului municipiului Rm.Sărat;
- avizul comisiei de specialitate a Consiliului local;
- adresa nr.2497/15.04.2013 a Spitalului Municipal Rm.Sărat;
- avizul nr.XI/A/11171/8448/EN/2809/25.03.2013 al Ministerului Sanatatii – Directia organizare si politici salariale;
- prevederile HCL nr.92/25.06.2010 privind transferul managementului asistenței medicale acordate de Spitalul municipal Rm.Sărat către autoritatea administrației publice locale – Consiliul local al municipiului Rm.Sărat;
- prevederile Anexei nr.2, pct.92 din H.G nr.529/2010 pentru aprobarea menținerii managementului asistenței medicale la autoritățile administrației publice locale care au desfasurat faze-pilot, precum si a Listei unitatilor sanitare publice cu paturi pentru care se mentine managementul asistentei medicale la autoritatile administratiei publice locale si la Primaria Municipiului Bucuresti si a Listei unitatilor sanitare publice cu paturi pentru care se transfera managementul asistentei medicale catre autoritatile administratiei publice locale si catre Primaria Municipiului Bucuresti, actualizată;
- prevederile Ordonanței de urgență a Guvernului nr. 162/2008 privind transferul ansamblului de atribuții și competențe exercitate de Ministerul Sănătății către autoritățile administrației publice locale, actualizată;
- prevederile HG nr.56/2009 pentru aprobarea Normelor metodologice de aplicare a Ordonantei de urgenta a Guvernului nr. 162/2008 privind transferul ansamblului de atributii si competente exercitate de Ministerul Sanatatii catre autoritatile administratiei publice locale;
- prevederile Ordinului Ministrului Sănătății nr.1224/2010 privind aprobarea normativelor de personal pentru asistența medicală spitalicească, precum și pentru modificarea și completarea Ordinului ministrului sănătății publice nr.1778/20069 privind aprobarea normativelor de personal;
- prevederile HCL nr.65/05.04.2013 privind aprobarea organigramei și a statului de funcții pentru anul 2013 ale Spitalului municipal Rm.Sărat;
- prevederile Legii nr.24/2000 privind normele de tehnică legislativă la elaborarea actelor normative, republicată, cu modificările și completările ulterioare;
- prevederile art.36 alin.2 lit.a din Legea nr. 215/2001 a administrației publice locale, republicata, actualizata;

În temeiul art.39 alin.1, art.45 alin.1 si art.115 alin.1 lit.b din Legea nr.215/2001 a administrației publice locale, republicata, actualizata;

HOTĂRĂȘTE:

Art.1. Se aproba modificarea organigramei Spitalului Municipal Rm. Sarat pentru anul 2013 prin înființarea Serviciului de Anatomie patologică, în subordinea directorului medical, desființarea Compartimentului Aprovizionare și a Biroului Achiziții Publice și înființarea Biroului Achiziții Publice și Aprovizionare și trecerea Compartimentului Tehnic din subordinea Directorului economic în subordinea managerului Spitalului Municipal Rm. Sarat.

Art.2. Se aproba modificarea statului de funcții al Spitalului Municipal Rm. Sărat pentru anul 2013 prin înființarea:

- a) compartimentului Gastroenterologie în cadrul Secției de medicină internă și normarea pentru acest compartiment a următorului personal: un medic specialist, 2 asistenți medicali și o infirmieră ;
- b) înființarea Serviciului de Anatomie Patologică în subordinea directorului medical și normarea pentru acest serviciu în conformitate cu prevederile art.22, alin.2 din H.G nr.451/2004 a următorului personal : 2 medici anatomopatologi, 2 asistenți de anatomie patologică, 2 autopsieri și 2 îngrijitoare.
- c) desființarea Compartimentului Aprovizionare și a Biroului Achiziții Publice și înființarea Biroului Achiziții Publice și Aprovizionare, cu păstrarea funcției de conducere de șef birou.

Art.3. Organigrama și statul de funcții aprobate prin HCL nr. 65/05.04.2013 se vor modifica în mod corespunzător, conform anexelor nr.1 și 2 care fac parte integrantă din prezenta hotărâre.

Art.4. Cu aducerea la îndeplinire a prezentei hotărâri se însărcinează Primarul municipiului Rm. Sarat prin Compartimentul Resurse umane, funcții publice și managerul Spitalului Municipal Rm. Sarat.

Art.5. Prezenta hotărâre se aduce la cunostinta publica, respectiv se comunica Primarului municipiului Rm. Sarat, celor nominalizați cu ducerea la îndeplinire și se comunica Institutiei Prefectului Județului Buzău în vederea exercitării controlului cu privire la legalitate.

Această hotărâre a fost adoptată de către Consiliul Local al Municipiului Rm. Sarat în ședința ordinară din 25.04.2013, cu respectarea prevederilor art.45 alin.1, cu un număr de 19 voturi din numărul total de 19 consilieri locali în funcție și 19 consilieri locali prezenți.

Președinte de ședință,
Ing. Mânzală Alexandru

Contrasemnează secretar delegat,
Vagyas-Davidoiu Manuela

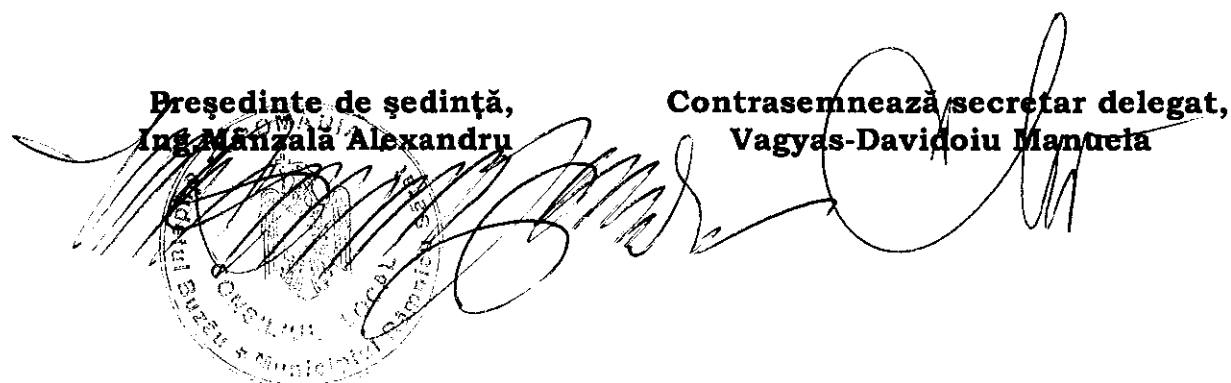

Nr. 92
Rm.Sărat 25.04.2013

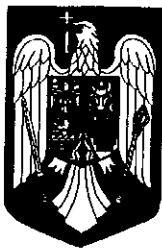

ROMÂNIA
PRIMĂRIA MUNICIPIULUI RÂMNICU - SĂRAT

Str. N.Bălcescu nr. 1, Râmnicu-Sărat, Tel: 0238.561946; Fax: 0238.561947
Web site: www.primariermsarat.ro E-mail: primarie_rmsarat@primariermsarat.ro

Nr. 6808/17.04.2013

EXPUNERE DE MOTIVE

la proiectul de hotărâre privind aprobarea modificării organigramei și
statului de funcții ale Spitalului Municipal Rm.Sărat
pentru anul 2013

Având în vedere modificarea structurii organizatorice a Spitalului Municipal Rm.Sărat avizată de Ministerul Sănătății, precum și prevederile H.G nr.56/2009, actualizată, privind aprobarea Normelor metodologice de aplicare a O.U.G nr.162/2008, conform cărora autoritatea administrației publice locale, prin structura cu atribuții, aprobă statele de funcții ale unităților sanitare subordonate, cu încadrarea în normativele de personal și în bugetul de venituri și cheltuieli aprobat, la solicitarea Spitalului Municipal Rm.Sărat am inițiat proiectul de hotărâre privind aprobarea modificării organigramei și statului de funcții ale Spitalului Municipal Rm.Sărat pentru anul 2013, după cum urmează :

1. Modificarea organigramei prin înființarea Serviciului de Anatomie Patologică în subordinea directorului medical, desființarea Compartimentului Aprovizionare și a Biroului Achiziții Publice și înființarea Biroului Achiziții Publice și Aprovizionare și trecerea Compartimentului Tehnic din subordinea directorului economic în subordinea managerului Spitalului Municipal Rm. Sarat ;

2. Modificarea statului de funcții prin înființarea :

- a) compartimentului Gastroenterologie în cadrul Secției de medicină internă și normarea pentru acest compartiment a următorului personal : un medic specialist, 2 asistenți medicali și o infirmieră ;
- b) înființarea Serviciului de Anatomie Patologică în subordinea directorului medical și normarea pentru acest serviciu în conformitate cu prevederile art.22, alin.2 din H.G nr.451/2004 a următorului personal : 2 medici anatomopatologi, 2 asistenți de anatomie patologică, 2 autopsieri și 2 îngrijitoare ;
- c) desființarea Compartimentului Aprovizionare și a Biroului Achiziții Publice și înființarea Biroului Achiziții Publice și Aprovizionare, cu păstrarea funcției de conducere de șef birou.

Având în vedere cele expuse vă rog să aprobați proiectul de hotărâre în forma prezentată.



Primar,
Pr.VIOREL HOLBAN



ROMÂNIA
MUNICIPIUL RÂMNICU - SĂRAT

Str. N.Bălcescu nr. 1, Râmnicu-Sărat, Tel: 0238.561946; Fax: 0238.561947
Web site: www.primariermsarat.ro E-mail: primarie_rmsarat@primariermsarat.ro

Nr. 7637/25.04.2013

Referat
privind aprobarea modificării organigramei și statutului de funcții
ale Spitalului Municipal Râmnicu Sarat pentru anul 2013

Având în vedere:

- adresa Spitalului Municipal Râmnicu Sarat nr.2496/15.04.2013 înregistrată la Primăria mun. Râmnicu Sarat cu nr.6049/15.04.2013;
 - avizul Ministerului Sănătății – Direcția organizare și politici salariale nr.XI/A/11.171/8448/EN2809/25.03.2013;
 - dispozițiile H.G. nr.56/2009, actualizată, privind aprobarea Normelor metodologice de aplicare O.U.G. nr.162/2008, conform cărora autoritatea administrației publice locale, prin structura cu atribuții, aprobă statele de funcții ale unităților sanitare subordonate, cu încadrarea în normativele de personal și în bugetul de venituri și cheltuieli aprobat; aprobă modificarea statelor de funcții aprobate precum și organigrama și modificarea acesteia;
 - prevederile din H.G. nr.529/2010 pentru aprobarea menținerii managementului asistentei medicale la autoritățile administrației publice locale care au desfășurat faze-pilot, precum și a listei unităților sanitare publice cu paturi pentru care se menține managementul asistentei medicale la autoritățile administrației publice locale și la Primăria municipiului București și a listei unităților sanitare publice cu paturi pentru care se transferă managementul asistentei medicale către autoritățile administrației publice locale și către Primăria municipiului București, în care la Anexa 2 punctul 92, se precizează că managementul asistentei medicale a Spitalului municipal Râmnicu Sarat se transferă Consiliului Local al municipiului Râmnicu Sarat;
 - prevederile Ordinului Ministrului Sănătății nr.1224/2010 privind aprobarea normativelor de personal pentru asistența medicală spitalicească, precum și pentru modificarea și completarea Ordinului ministrului sănătății publice nr. 1.778/2006 privind aprobarea normativelor de personal;
- în temeiul art.36 alin.(3) lit.b) din Legea nr.215/2001 a administrației publice locale, republicată, conform căreia consiliul local aprobă, în condițiile legii, la propunerea primarului, înființarea, organizarea și statutul de funcții ale aparatului de specialitate al primarului, ale instituțiilor și serviciilor de interes public local, precum și reorganizarea și statutul de funcții ale regiilor autonome de interes local, **propunem** spre aprobare modificarea organigramei și statutului de funcții pentru anul 2013 astfel:
1. modificarea organigramei prin:
 - înființarea Serviciului de Anatomie Patologică în subordinea directorului medical;
 - trecerea Compartimentului Tehnic din subordinea directorului economic în subordinea managerului;
 - desființarea compartimentului Aprovizionare și a Biroului Achiziții Publice și înființarea Biroului Achiziții Publice și Aprovizionare.
 2. modificarea statutului de funcții prin înființarea:
 - Compartimentului Gastroenterologie în cadrul Secției de medicină internă și normarea pentru acest compartiment a următorului personal: un medic specialist, 2 asistenți medicali și o infirmieră;

- infiintarea Serviciului de Anatomie Patologica in subordinea directorului medical si normarea pentru acest serviciu in conformitate cu prevederile art.22 alin.2 din H.G. nr.451/2004 a urmatorului personal: 2 medici anatomopatologi, 2 asistenti de anatomie patologica, 2 autopsieri si 2 infirmiere;
- desfiintarea compartimentului Aprovizionare si a Biroului Achizitii Publice si infiintarea Biroului Achizitii Publice si Aprovizionare, cu pastrarea functiei de conducere de sef birou.

**Compartiment,
Resurse umane, functii publice
Horohai Georgiana**



Petrucci
Nr. 2838/25.04.2013

CONSILIUL LOCAL MUNICIPAL RAMNICU SARAT
SPITALUL MUNICIPAL RAMNICU SARAT
Ramnicu Sarat, str. Nicolae Balcescu nr.2,
judetul Buzau,
tel/fax 0238562780,
email: spitalrms@clicknet.ro



ISO 9001, ISO14001, OHSAS18001,
ISO15189 7637

PRIMĂRIA MUNICIPIULUI
RM. SĂRAT

Intrare nr. 25
luna 04 anul 2013

Catre,
Consiliul Local al Municipiului Rm. Sarat

Urmare a modificarii structurii organizatorice a Spitalului Municipal Rm. Sarat, avizata de Ministerul Sanatatii, va solicitam aprobarea modificarii Organigramei si Statului de Functii ale Spitalului Municipal Rm. Sarat, dupa cum urmeaza:

Modificarea organigramei astfel:

- Infiintarea Serviciului de Anatomie Patologica in subordinea directorului medical
- desfiintarea Compartimentului Aprovizionare si infiintarea Biroului de Achizitii Publice si Aprovizionare
- mutarea Compartimentului Tehnic in subordinea managerului

Modificarea statului de functii dupa cum urmeaza:

- infiintarea Compartimentului Gastroenterologie in cadrul Sectiei Medicina Interna si normarea pentru acest compartiment a urmatoarelor personal: medic specialist, 2 asistente medicale si 1 infirmiera;
- infiintarea Serviciului de Anatomie Patologica si normarea pentru acest serviciu, in conformitate cu prevederile art.22 alin 2 din HG nr.41/2004 a urmatoarelor personal: 2 medici anatomopatologi, 2 asistenti de anatomie patologica, 2 autopsieri, 2 ingrijitoare.
- desfiintarea Compartimentului Aprovizionare si infiintarea Biroului de Achizitii Publice si Aprovizionare

Manager,
Jr. Daniglescu Adrian



Sef birou RUNOS
jr. Dogarescu Daniela



Adrian Mr. Jr. Danielescu
2012.07.25

- 4 COMPARTIMENT INFECTII NOSOCOMIALE
- 1 COMPARTIMENT ARHIVA
- 1 COMPARTIMENT CULTTE
- 19 COMPARTIMENT TEHNIC

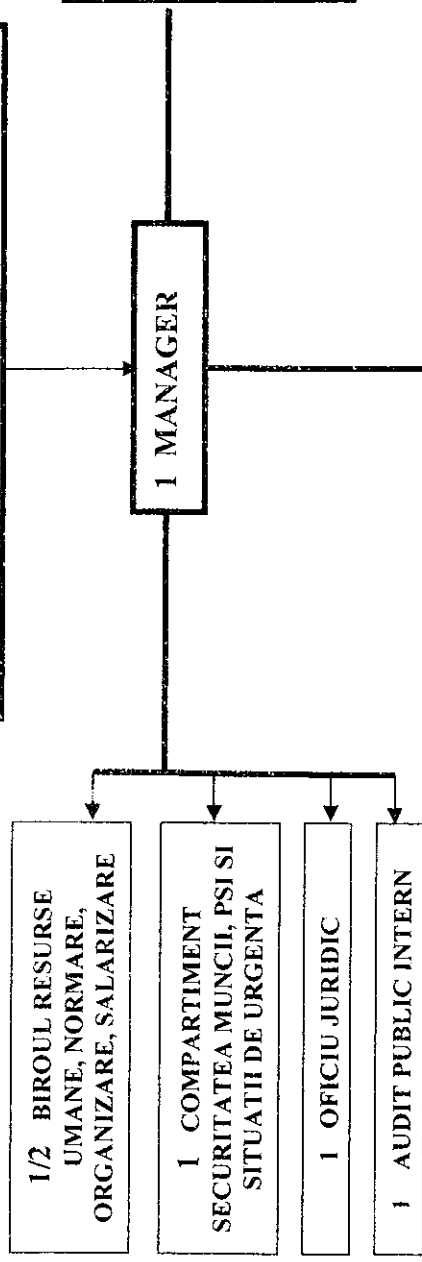

1 DIRECTOR FINANCIAR CONTABIL

- COMPARTIMENT FINANCIAR-CONTABILITATE 5
- BIROUL INFORMATICA DRG. STATISTICA 1/6
- BIROUL ACHIZITI PUBLICE SI APROVIZIONARE 1/6
- COMPARTIMENT ADMINISTRATIV 19

1 DIRECTOR DE INGRJIRI

- Coordoneaza activitatea de ingrijiri la nivel de spital si a asistentelor sefe
- SPALATORIE 8
- BLOC ALIMENTAR 11
- GARBEROBA 2
- COMPARTIMENT DIETETICA 1

1 DIRECTOR MEDICAL

- STRUCTURI DE PRIMARE URGENTE (CAMERE DE GARDA) 26
- SECTII/COMPARTIMENTE CU PATURI 24/33
- LABORATOARE PARACLINICE 4/29
- AMBULATORIUL INTEGRAT 28
- FARMACIE 1/4
- ALTE STRUCTURI FUNCTIONALE, STERILIZARE, BLOC OPERATOR 1/4

Secretar delegat

Director Medical
Director de Ingrijiri



**SPITALUL MUNICIPAL RM. SARAT
JUDETUL BUZAU**

ANEXA NR. 2
HCL Nr. 92/25.04.2013

STAT DE FUNCTII

Nr. crt.	Denumirea functiei	Specialitatea	Nivel studii	Cuatum post	Gradatie/ grad	Clasa	Observatii
1	Manager	Jurist	S	1	II	90	
2	Director medical	Doctor in stiinte medicale	S	1	II	87	
3	Director financiar contabil	Economist	S	1	II	84	
4	Director de ingrijiri	As.med.pr.	S	1	II	77	

SECTIA MEDICINA INTERNA

64 paturi

Suprafata curatenie 1960,9 mp

Nr. crt.	Denumirea functiei	Specialitatea	Nivel studii	Cuatum post	Gradatie/ grad	Clasa	Observatii
5	Medic specialist Sef sectie	Med interna	S	1	II	86	
6	Medic primar	Med interna	S	1	5	72	Vacant
7	Medic primar	Med interna	S	1	1	85	
8	Medic specialist	Med. nterna	S	1	3	65	
9	Medic specialist	Med interna	S	1	5	67	
10	Medic rezident III	Med interna		1	1	58	
11	Medic rezident III	Med interna	S	1	B	55	
12	Medic rezident I	Med interna	S	1	B	52	
13	As.med.pr. Sefa	Med. gen.	PL	1	5	52	
14	As.med.pr.	Med. gen.	PL	1	5	52	
15	As.med.pr.	Med. gen.	PL	1	4	51	
16	As.med.pr.	Med. gen.	PL	1	4	51	
17	As.med.pr.	Med. gen.	PL	1	4	51	
18	As.med.pr.	Med. gen.	PL	1	4	51	
19	As.med.pr.	Med. gen.	PL	1	2	48	
20	As.med.pr.	Med. gen.	PL	1	4	51	
21	As.med.pr.	Med. gen	PL	1	4	51	
22	As.med.pr.	Med. gen	PL	1	3	50	
23	As.med.pr.	Med. gen	PL	1	4	51	
24	As.med.pr.	Med. gen	PI	1	3	50	
25	As.med.pr.	Med. gen	PL	1	4	51	
26	As.med.pr.	Med. gen	PL	1	3	50	
27	As.med.pr.	Med. gen	PL	1	4	51	
28	As.med.pr.	Med. gen	PL	1	5	52	
29	As.med.pr.	Med. gen	PL	1	3	50	
30	As.med.pr.	Med. gen	PL	1	4	51	Vacant
31	As.med.pr.	Med. gen	PL	1	4	51	Vacant
32	As.med.pr.	Med. gen	PL	1	2	48	Vacant
33	As.med.pr.	Med. gen	PL	1	3	50	
34	As.med.	Med. gen	PL	1	4	51	Vacant
35	Infirmiera		G	1	5	23	
36	Infirmiera		G	1	5	23	

37	Infirmiera		G	1	5	23	
38	Infirmiera		G	1	2	19	
39	Infirmiera		G	1	3	21	
40	Infirmiera		G	1	3	21	
41	Infirmiera		G	1	5	23	
42	Infirmiera		G	1	5	23	Vacant
43	Infirmiera		G	1	5	23	Vacant
44	Infirmiera		G	1	5	23	Vacant
45	Infirmiera		G	1	5	23	Vacant
46	Infirmiera		G	1	3	21	Vacant
47	Infirmiera		G	1	5	23	Vacant
48	Ingrijitoare		G	1	5	21	
49	Ingrijitoare		G	1	5	21	
50	Ingrijitoare		G	1	5	21	
51	Ingrijitoare		G	1	3	19	
52	Ingrijitoare		G	1	3	19	
53	Ingrijitoare		G	1	5	21	Vacant
54	Ingrijitoare		G	1	5	21	Vacant
55	Ingrijitoare		G	1	5	21	Vacant
56	Ingrijitoare		G	1	3	19	Vacant
57	Ingrijitoare		G	1	3	19	Vacant

COMPARTIMENT GASTROENTEROLOGIE

6 paturi

Nr. crt.	Denumirea functiei	Specialitatea	Nivel studii	Cuquantum post	Gradatie/ grad	Clasa	Observatii
58	Medic specialist	Gastro	S	1	4	60	
59	As.med.pr.	Med . gen.	PL	1	4	51	Vacant
60	As.med.pr.	Med . gen.	PL	1	4	51	Vacant
61	Infirmiera		G	1	5	23	Vacant

COMPARTIMENT D.V.

10 paturi

Suprafata curatenie 1.106 mp

Nr. crt.	Denumirea functiei	Specialitatea	Nivel studii	Cuquantum post	Gradatie/ grad	Clasa	Observatii
62	Medic specialist	D.V.	S	1	5	67	
63	Medic specialist	D.V.	S	1	5	67	
64	As.med.pr.	Med . gen.	PL	1	3	50	
65	As.med.pr.	Med . gen.	PL	1	3	50	
66	As.med.pr.	Med . gen.	PL	1	4	51	
67	As.med	Med . gen.	PL	1	3	48	
68	Infirmiera		G	1	5	21	Vacant
69	Infirmiera		G	1	5	21	Vacant
70	Ingrijitoare		G	1	5	21	Vacant
71	Ingrijitoare		G	1	5	21	Vacant

SECTIA CHIRURGIE GENERALA**45 paturi****Suprafata curatenie 1960,9 mp**

Nr. crt.	Denumirea functiei	Specialitatea	Nivel studii	Cuatum post	Gradatie/ grad	Clasa	Observatii
72	Medic primar Sef sectie	Chirurgie generală	S	1	II	86	
73	Medic primar	Chirurgie gen.	S	1	5	72	
74	Medic primar	Chirurgie gen.	S	1	3	70	
75	Medic specialist	Chirurgie gen.	S	1	3	65	
76	Medic specialist	Chirurgie gen.	S	1	3	65	
77	As.med.pr. sef	Med . gen.	PL	1	5	52	
78	As.med.pr.	Med . gen.	PL	1	4	51	
79	As.med.pr.	Med . gen.	PL	1	4	51	
80	As.med.pr.	Med . gen.	S	1	5	57	
81	As.med.pr.	Med . gen.	PL	1	5	52	
82	As.med.pr.	Med . gen.	PL	1	4	51	
83	As.med.pr.	Med . gen.	S	1	3	55	
84	As.med.pr.	Med . gen.	PL	1	4	51	
85	As.med.pr.	Med . gen.	PL	1	4	52	
86	As.med.pr.	Med . gen.	PL	1	3	50	
87	As.med.	Med . gen.	PL	1	2	46	
88	As.med.	Med . gen.	PL	1	1	44	
89	As.med.	Med . gen.	PL	1	2	46	
90	As.med.	Med . gen.	PL	1	3	50	
91	Sora med. princ	Med . gen.	M	1	5	49	
92	Infirmiera		G	1	5	23	
93	Infirmiera		G	1	5	23	
94	Infirmiera		G	1	5	23	
95	Infirmiera		G	1	5	23	
96	Infirmiera		G	1	5	23	Vacant
97	Ingrijitoare		G	1	5	21	
98	Ingrijitoare		G	1	3	19	Vacant
99	Ingrijitoare		G	1	5	21	
100	Ingrijitoare		G	1	5	21	
101	Ingrijitoare		G	1	3	19	

COMPARTIMENT ORTOPEDIE SI TRAUMATOLOGIE**15 paturi****Suprafata curatenie 1044,52 mp**

Nr. crt.	Denumirea functiei	Specialitatea	Nivel studii	Cuatum post	Gradatie/ grad	Clasa	Observatii
102	Medic specialist	Ort. traum.	S	1	3	65	
103	Medic primar	Ort. traum.	S	1	4	71	
104	As.med.pr.	Med . gen.	PL	1	2	48	
105	As.med.pr.	Med . gen.	PL	1	4	51	
106	As.med.pr.	Med . gen.	PL	1	3	50	
107	As.med.pr.	Med . gen.	PL	1	2	48	
108	As.med.pr.	Med . gen.	PL	1	1	44	
109	As.med.pr.	Med . gen.	PL	1	4	51	

BLOC OPERATOR**Suprafata curatenie 1401 mp**

Nr. crt.	Denumirea functiei	Specialitatea	Nivel studii	Cuatum post	Gradatie/ grad	Clasa	Observatii
110	As.med.pr. sef	Med . gen.	PL	1	5	57	
111	As.med.pr.	Med . gen.	PL	1	5	52	
112	As.med.pr.	Med . gen.	PL	1	3	50	
113	As.med.pr.	Med . gen.	S	1	3	50	
114	As.med.pr.	Med . gen.	PL	1	5	52	
115	As.med.pr.	Med . gen.	PL	1	2	48	
116	As.med.pr.	Med . gen.	S	1	2	48	
117	As.med.pr.	Med . gen.	PL	1	2	48	
118	As.med.pr.	Med . gen.	PL	1	3	50	Vacant
119	As.med.pr.	Med . gen.	PL	1	3	50	Vacant
120	Ingrijitoare		G	1			
121	Ingrijitoare		G	1			
122	Ingrijitoare		G	1			
123	Ingrijitoare		G	1			Vacant
124	Ingrijitoare		G	1			Vacant
125	Brancardier		G	1			

COMPARTIMENT STERILIZARE**Suprafata curatenie 297 mp**

Nr. crt.	Denumirea functiei	Specialitatea	Nivel studii	Cuatum post	Gradatie/ grad	Clasa	Observatii
126	As.med.pr.	Med . gen.	PL	1	5	52	
127	As.med.pr.	Med . gen.	PL	1	5	52	
128	As.med.pr.	Med . gen.	PL	1	5	52	Vacant
129	As.med.pr.	Med . gen.	M	1	5	50	Vacant
130	As.med.	Med . gen.	PL	1	4	49	
131	ingrijitoare		G	1	5	21	

COMPARTIMENT DE PREVENIRE SI COMBATERE A INFECTIILOR NOSOCOMIALE

Nr. crt.	Denumirea functiei	Specialitatea	Nivel studii	Cuatum post	Gradatie/ grad	Clasa	Observatii
132	Medic specialist	Epidemiologie	S	1	3	65	Vacant
133	As.med.pr.	Igiena	PL	1	3	50	
134	Agent DDD		G	1	5	23	
135	Agent DDD		G	1	5	23	

SECTIA OBSTETRICA GINECOLOGIE**40 paturi****Suprafata curatenie 2491 mp**

Nr. crt.	Denumirea functiei	Specialitatea	Nivel studii	Cuatum post	Gradatie/ grad	Clasa	Observatii
136	Medic primar Sef sectie	O.G.	S	1	11	86	
137	Medic primar	O.G.	S	1	5	72	
138	Medic primar	O.G.	S	1	3	65	
139	Medic primar	O.G.	S	1	3	65	
140	Medic rezident IV	O.G.	S	1	50		
141	As.med.pr. sef	O.G.	PL	1	5	52	

142	As.med.pr.	O.G.	S	1	4	56	
143	As.med.pr.	O.G.	PL	1	4	51	
144	As.med.pr.	O.G.	PL	1	5	52	
145	As.med.pr.	O.G.	PL	1	5	52	
146	As.med.pr.	O.G.	PL	1	2	48	
147	As.med.pr.	O.G.	PL	1	5	52	
148	As.med.pr.	O.G.	PL	1	3	50	Vacant
149	As.med.pr.	O.G.	PL	1	3	50	Vacant
150	As.med.pr.	O.G.	PL	1	3	50	
151	As.med.pr.	O.G.	PL	1	2	48	
152	Sora med. pr	O.G.	M	1	5	49	
153	Infirmiera		G	1	4	22	
154	Infirmiera		G	1	5	23	
155	Infirmiera		G	1	5	23	
156	Infirmiera		G	1	3	21	Vacant
157	Ingrijitoare		G	1	5	21	
158	Ingrijitoare		G	1	5	21	
159	Ingrijitoare		G	1	5	21	
160	Ingrijitoare		G	1	5	21	
161	Ingrijitoare		G	1	5	21	
162	Ingrijitoare		G	1	5	19	

SALA DE NASTERI

Nr. crt.	Denumirea functiei	Specialitatea	Nivel studii	Cuquantum post	Gradatie/ grad	Clasa	Observatii
163	As.med.pr.	O.G.	PL	1	3	50	
164	As.med.pr.	Med. gen.	PL	1	3	50	

SECTIA NEONATOLOGIE

25 paturi din care: - COMPARTIMENT TERAPIE INTENSIVA -- 5 paturi

- COMPARTIMENT PREMATURI -- 5 paturi

Suprafata curatenie 1160 mp

Nr. crt.	Denumirea functiei	Specialitatea	Nivel studii	Cuquantum post	Gradatie/ grad	Clasa	Observatii
165	Medic specialist sef sectie	Pediatric	S	1	5	86	
166	Medic specialist	Neonatalogie	S	1	3	65	Vacant
167	Medic specialist	Neonatalogie	S	1	3	65	Vacant
168	Medic rezident V	Neonatalogie	S	1	3	63	
169	As.med.pr. sef	Pediatric	PL	1	5	52	
170	As.med.pr.	Pediatric	PL	1	5	52	
171	As.med.pr.	Pediatric	PL	1	5	52	
172	As.med.pr.	Pediatric	PL	1	5	52	
173	As.med.pr.	Pediatric	PL	1	5	52	
174	As.med.pr.	Pediatric	S	1	5	57	
175	As.med.pr.	Pediatric	PL	1	3	50	
176	As.med.pr.	Pediatric	PL	1	3	50	
177	As.med.pr.	Pediatric	PL	1	5	52	
178	As.med.pr.	Pediatric	PL	1	3	50	Vacant
179	As.med.pr.	Pediatric	PL	1	3	50	Vacant
180	As.med.pr.	Pediatric	PL	1	3	50	Vacant
181	As.med.pr.	Pediatric	PL	1	3	50	Vacant

182	As.med.pr.	Pediatrie	PL	1	3	50	Vacant
183	As.med.pr.	Pediatrie	S	1	3	50	Vacant
184	As.med.pr.	Pediatrie	PL	1	3	50	Vacant
185	As.med.pr.	Pediatrie	PL	1	3	50	Vacant
186	As.med.pr.	Pediatrie	PL	1	3	50	Vacant
187	As.med.pr.	Pediatrie	PL	1	3	50	Vacant
188	Sora med. pr.	Pediatrie	M	1	5	49	
189	Infirmiera		G	1	5	23	
190	Infirmiera		G	1	5	23	
191	Infirmiera		G	1	5	23	
192	Infirmiera		G	1	5	21	Vacant
193	Infirmiera		G	1	3	21	Vacant
194	Infirmiera		G	1	3	21	Vacant
195	Infirmiera		G	1	3	21	Vacant
196	Infirmiera		G	1	3	21	Vacant
197	Ingrijitoare		G	1	5	21	
198	Ingrijitoare		G	1	5	21	
199	Ingrijitoare		G	1	3	19	Vacant
200	Ingrijitoare		G	1	3	19	Vacant

SECTIA A.T.I.

15 paturi

Suprafata curatenie 1083 mp

Nr. crt.	Denumirea functiei	Specialitatea	Nivel studii	Cuquantum post	Gradatie, grad	Clasa	Observatii
201	Medic primar sef sectie	ATI	S	1	1	86	
202	Medic specialist	ATI	S	1	3	65	Vacant
203	Medic rezident V	ATI	S	1	3	69	
204	Medic rezident I	ATI	S	1	5	52	
205	As.med.pr. sef	Med. gen.	PL	1	3	52	
206	As.med.pr.	Med. gen.	S	1	5	57	
207	As.med.pr.	Med. gen.	S	1	5	57	
208	As.med.pr.	Med. gen.	PL	1	3	52	
209	As.med.pr.	Med. gen.	PL	1	3	50	
210	As.med.pr.	Med. gen.	PL	1	3	50	
211	As.med.pr.	Med. gen.	PL	1	3	50	
210	As.med.pr.	Med. gen.	PL	1	4	51	
213	As.med.pr.	Med. gen.	PL	1	5	52	
214	As.med.pr.	Med. gen.	S	1	3	55	
215	As.med.pr.	Med. gen.	S	1	2	53	
216	As.med.pr.	Med. gen.	S	1	5	53	
217	As.med.pr.	Med. gen.	PL	1	3	50	Vacant
218	As.med.pr.	Med. gen.	PL	1	3	50	Vacant
219	Sora med. pr.	Med. gen.	M	1	5	49	
220	Infirmiera		G	1	5	23	
221	Infirmiera		G	1	3	21	
222	Infirmiera		G	1	3	20	
223	Infirmiera		G	1	3	19	Vacant
224	Ingrijitoare		G	1	3	17	
225	Ingrijitoare		G	1	5	21	

226	Ingrijitoare		G	1	5	21	
227	Ingrijitoare		G	1	3	19	
228	Brancardier		G	1	3	19	Vacant
229	Brancardier		G	1	3	19	Vacant

UNITATE DE TRANSFUZIE SANGUINA

Nr. crt.	Denumirea functiei	Specialitatea	Nivel studii	Cuatum post	Gradatie/ grad	Clasa	Observatii
230	As.med.pr.	Med. gen.	PL	1	5	50	Vacant
231	As.med.pr.	Med. gen.	PL	1	5	50	Vacant

COMPARTIMENT OFTALMOLOGIE

10 paturi

Suprafata curatenie 1239 mp

Nr. crt.	Denumirea functiei	Specialitatea	Nivel studii	Cuatum post	Gradatie/ grad	Clasa	Observatii
232	Medic primar	Oftalmologie	S	1	5	72	
233	Medic primar	Oftalmologie	S	1	5	72	
234	As.med.pr.	Med. gen.	S	1	5	52	
235	As.med.pr.	Med. gen.	PL	1	5	52	
236	As.med.pr.	Med. gen.	PL	1	4	51	
237	As.med.pr.	Med. gen.	PL	1	4	51	
238	As.med.pr.	Med. gen.	PL	1	4	51	Vacant
239	As.med.	Med. gen.	PL	1	5	50	
240	Infirmiera		G	1	5	23	
241	Infirmiera		G	1	5	23	
242	Infirmiera		G	1	5	23	Vacant
243	Ingrijitoare		G	1	3	19	
244	Ingrijitoare		G	1	3	19	Vacant

SECTIA NEUROLOGIE

25 paturi din care 5 paturi terapie intensiva

Suprafata de curatenie 1150 mp

Nr. crt.	Denumirea functiei	Specialitatea	Nivel studii	Cuatum post	Gradatie/ grad	Clasa	Observatii
245	Medic primar Sef sectie	Neurologie	S	1	1	65	
246	Medic specialist	Neurologie	S	1	1	65	vacant
247	Medic rezident V	Neurologie	S	1	2	61	
248	As.med.pr. sef	Med. gen.	S	1	4	50	
249	As.med.pr.	Med. gen.	PL	1	5	52	
250	As.med.pr.	Med. gen.	PL	1	4	46	
251	As.med.pr.	Med. gen.	PL	1	4	48	
252	As.med.pr.	Med. gen.	PL	1	4	41	
253	As.med.pr.	Med. gen.	PL	1	5	50	Vacant
254	As.med.pr.	Med. gen.	PL	1	5	50	Vacant
255	As.med.pr.	Med. gen.	PL	1	5	50	Vacant
256	As.med.pr.	Med. gen.	PL	1	4	45	Vacant
257	As.med.pr.	Med. gen.	PL	1	4	46	Vacant
258	As.med.pr.	Med. gen.	PL	1	4	46	Vacant
259	Infirmiera		G	1	5	23	
260	Infirmiera		G	1	5	23	

261	Infirmiera		G	1	4	22	
262	Infirmiera		G	1	3	21	Vacant
263	Infirmiera		G	1	3	21	Vacant
264	Infirmiera		G	1	3	21	Vacant
265	Infirmiera		G	1	3	21	Vacant
266	Infirmiera		G	1	3	21	Vacant
267	Infirmiera		G	1	3	21	Vacant
268	Ingrijitoare		G	1	4	20	
269	Ingrijitoare		G	1	4	20	
270	Ingrijitoare		G	1	5	15	
271	Ingrijitoare		G	1	5	19	Vacant

SECTIA CARDIOLOGIE

25 paturi din care 5 paturi terapie intensiva

Suprafata curatenie 1137 mp

Nr. crt.	Denumirea functiei	Specialitatea	Nivel studii	Cuatum post	Gradatie/ grad	Clasa	Observatii
272	Medic specialist Sef sectie	Cardiologie	S	1	4	66	
273	Medic specialist	Cardiologie	S	1	2	63	
274	Medic specialist	Cardiologie	S	1	2	63	Vacant
275	As.med.pr. sef	Med. gen.	S	1	3	52	
276	As.med.pr.	Med. gen.	PL	1	4	42	
277	As.med.pr.	Med. gen.	PL	1	5	52	
278	As.med.pr.	Med. gen.	S	1	2	52	
279	As.med.pr.	Med. gen.	PL	1	2	49	
280	As.med.pr.	Med. gen.	PL	1	2	46	
281	As.med.pr.	Med. gen.	PL	1	2	44	
282	As.med.pr.	Med. gen.	PL	1	2	44	Vacant
283	As.med.pr.	Med. gen.	PL	1	2	44	Vacant
284	Infirmiera		G	1	2	21	
285	Infirmiera		G	1	2	21	Vacant
286	Infirmiera		G	1	2	21	Vacant
287	Infirmiera		G	1	2	21	Vacant
288	Ingrijitoare		G	1	2	21	
289	Ingrijitoare		G	1	2	21	
290	Ingrijitoare		G	1	2	21	
291	Ingrijitoare		G	1	2	21	

COMPARTIMENT O.R.L.

15 paturi

Suprafata curatenie 1106 mp

Nr. crt.	Denumirea functiei	Specialitatea	Nivel studii	Cuatum post	Gradatie, grad	Clasa	Observatii
292	Medic primar	ORL	S	1	2	56	
293	Medic specialist	ORL	S	1	2	54	Vacant
294	Medic rezident IV	ORL	S	1	2	49	
295	As.med.pr.	Med. gen.	PL	1	3	52	
296	As.med.pr.	Med. gen.	PL	1	3	52	
297	As.med.pr.	Med. gen.	PL	1	3	52	
298	As.med.pr.	Med. gen.	PL	1	3	50	
299	As.med.pr.	Med. gen.	PL	1	3	50	

300	As.med.pr.	Med. gen.	PL	1	5	50	Vacant
301	Infirmiera		G	1	5	23	
302	Infirmiera		G	1	5	23	
303	Ingrijitoare		G	1	3	19	
304	Ingrijitoare		G	1	3	19	
305	Ingrijitoare		G	1	2	17	

SECTIA PEDIATRIE

40 paturi din care 6 paturi terapie intensiva

Suprafata curatenie 2.400 mp

Nr. crt.	Denumirea functiei	Specialitatea	Nivel studii	Cuatum post	Gradatie/ grad	Clasa	Observatii
306	Medic primar Sef sectie	Pediatric	S	1	II	85	
307	Medic specialist	Pediatric	S	1	III	67	
308	Medic specialist	Pediatric	S	1	III	65	Vacant
309	Medic specialist	Pediatric	S	1	III	65	Vacant
310	Medic rezident IV	Pediatric	S	1	IV	59	
311	Medic rezident I	Pediatric	S	1	V	52	
312	As.med.pr. sef	Pediatric	PL	1	VI	52	
313	As.med.pr.	Pediatric	PL	1	VII	52	
314	As.med.pr.	Pediatric	PL	1	VII	52	
315	As.med.pr.	Pediatric	PL	1	VIII	52	
316	As.med.pr.	Pediatric	PL	1	VIII	50	
317	As.med.pr.	Pediatric	PL	1	VIII	50	
318	As.med.pr.	Pediatric	PL	1	VIII	50	
319	As.med.pr.	Pediatric	PL	1	VIII	50	
320	As.med.pr.	Pediatric	PL	1	VIII	48	
321	As.med.pr.	Pediatric	PL	1	VIII	48	
322	As.med.	Pediatric	PL	1	VIII	46	
323	As.med.pr.	Pediatric	PL	1	VIII	50	Vacant
324	As.med.	Pediatric	PL	1	VIII	46	Vacant
325	As.med.pr.	Pediatric	PL	1	VIII	46	Vacant
326	Infirmiera		G	1	IX	43	
327	Infirmiera		G	1	IX	43	
328	infirmiera		G	1	IX	43	
329	Infirmiera		G	1	IX	43	
330	Infirmiera		G	1	IX	43	
331	Infirmiera		G	1	IX	43	Vacant
332	Infirmiera		G	1	IX	43	Vacant
333	Ingrijitoare		G	1	IX	43	
334	Ingrijitoare		G	1	IX	43	
335	ingrijitoare		G	1	IX	43	
336	ingrijitoare		G	1	IX	43	
337	ingrijitoare		G	1	IX	43	
338	ingrijitoare		G	1	IX	43	
339	Ingrijitoare		G	1	IX	43	
340	Ingrijitoare		G	1	IX	43	Vacant

SECTIA PNEUMOPTIZIOLOGIE - 40 paturi**COMPARTIMENT TBC****30 paturi****Suprafata curatenie 3085 mp**

Nr. crt.	Denumirea functiei	Specialitatea	Nivel studii	Cuquantum post	Gradatie/ grad	Clasa	Observatii
341	Medic primar Sef sectie	Pneumo- ftiziologie	S	1	1	86	
342	Medic specialist	Pneumo - ftiz.	S	1	4	66	Vacant
343	Medic specialist	Pneumo - ftiz.	S	1	5	72	Vacant
344	Medic primar	Pneumo - ftiz.	S	2	5	72	
345	As.med.pr. sef	Med. gen.	PL	1	5	52	
346	As.med.pr.	Med. gen.	PL	1	5	52	
347	As.med.pr.	Med. gen.	PL	1	4	54	
348	As.med.pr.	Med. gen.	PL	1	5	52	
349	As.med.pr.	Med. gen.	PL	1	5	50	
350	As.med.pr.	Med. gen.	S	2	5	55	
351	As.med.pr.	Med. gen.	PL	1	6	69	
352	As.med.pr.	Med. gen.	PL	1	2	46	
353	As.med.pr.	Farm.	PL	1	5	52	
354	As.med.pr.	Radiologie	PL	1	5	52	
355	As.med.pr.	Med. gen.	S	1	5	55	Vacant
356	As.med.	Med. gen.	PL	1	1	46	Vacant
357	Laborant biolog	Labor.	M	1	5	46	
358	Muncitor IV	Labor.	PL	1	5	55	Vacant
359	Infirmiera		G	1	5	49	
360	Infirmiera		G	1	5	55	
361	Infirmiera		G	1	5	55	
362	Infirmiera		G	1	1	46	
363	Infirmiera		G	1	1	46	Vacant
364	ingrijitoare		G	1	5	49	
365	ingrijitoare		G	1	5	55	Vacant
366	ingrijitoare		G	1	5	49	Vacant
367	ingrijitoare		G	1	1	46	Vacant
368	ingrijitoare		G	1	1	46	Vacant
369	Spalatorasa		G	1	1	46	
370	Spalatoreasa		G	1	1	46	

SECTIA BOLI INFECTIOASE**30 paturi****Suprafata curatenie 1472 mp**

Nr. crt.	Denumirea functiei	Specialitatea	Nivel studii	Cuquantum post	Gradatie/ grad	Clasa	Observatii
371	Medic primar Sef sectie	Boli infectioase	S	1	1	86	
372	Medic specialist	Boli infectioase	S	1	4	66	Vacant
373	Medic rezident I	Boli infectioase	S	1	5	72	
374	As.med.pr. sef	Med. gen.	PL	1	5	52	
375	As.med.pr.	Med. gen.	PL	1	5	52	
376	As.med.pr.	Med. gen.	PL	1	5	50	
377	As.med.pr.	Med. gen.	PL	1	5	50	

378	As.med.pr.	Med. gen.	S	1	3	50	
379	As.med.pr.	Med. gen.	PL	1	3	50	
380	As.med.pr.	Med. gen.	PL	1	3	50	Vacant
381	As.med.	Med. gen.	PL	1	2	46	Vacant
382	Sora med.pr.	Med. gen.	M	1	5	49	
383	Infirmiera		G	1	5	23	
384	Infirmiera		G	1	5	23	Vacant
385	Infirmiera		G	1	5	23	Vacant
386	infirmiera		G	1	5	23	Vacant
387	Ingrijitoare		G	1	5	23	
388	Ingrijitoare		G	1	5	23	
389	Ingrijitoare		G	1	5	23	
390	Ingrijitoare		G	1	5	23	
391	Ingrijitoare		G	1	5	23	
392	Spalatoreasa		G	1	5	23	

CAMERE DE GARDA

Suprafata de curatenie 1878 mp

Nr. crt.	Denumirea functiei	Specialitatea	Nivel studii	Cuatum post	Gradatie, grad	Clasa	Observatii
393	As.med.pr.	Med. gen.	PL	1	3	50	
394	As.med.pr.	Med. gen.	PL	1	3	50	
395	As.med.pr.	Med. gen.	PL	1	3	50	
396	As.med.pr.	Med. gen.	PL	1	3	50	
397	As.med.pr.	Med. gen.	PL	1	3	50	
398	As.med.pr.	Med. gen.	PL	1	3	50	
399	As.med.pr.	Med. gen.	PL	1	3	50	
400	As.med.pr.	Med. gen.	PL	1	3	50	
401	As.med.pr.	Med. gen.	PL	1	3	50	
402	As.med.pr.	Med. gen.	PL	1	3	50	
403	As.med.pr.	Pediatric	PL	1	3	50	
404	As.med.pr.	Pediatric	PL	1	3	50	
405	As.med.pr.	Pediatric	PL	1	3	50	vacant
406	Sora med. pr.	Pediatric	M	1	5	49	
407	Sora med. pr.	Pediatric	M	1	5	49	
408	As.med.pr.	O.G.	PL	1	3	50	
409	As.med.pr.	O.G.	PL	1	3	50	
410	As.med.pr.	O.G.	PL	1	3	50	
411	As.med.pr.	O.G.	PL	1	3	50	
412	As.med.pr.	O.G.	PL	1	3	50	vacant
413	Ingrijitoare		G	1	5	23	
414	Ingrijitoare		G	1	5	23	
415	Ingrijitoare		G	1	5	23	
416	Ingrijitoare		G	1	5	23	
417	Ingrijitoare		G	1	5	23	
418	Brancardier		G	1	5	23	

LABORATOR RADIOLOGIE

Suprafata de curatenie 448 mp

Nr. crt.	Denumirea functiei	Specialitatea	Nivel studii	Cuatum post	Gradatie/ grad	Clasa	Observatii
419	Medic specialist Sef laborator	Radiologie	S	1	1	86	
420	Medic specialist	Radiologie	S	1	1	56	
421	Medic rezident V	Radiologie	S	1	2	59	
422	Medic rezident IV	Radiologie	S	1	2	59	
423	As. med.pr. sef	Radiologie	PL	1	5	52	
424	As. med.pr.	Radiologie	PL	1	5	50	
425	As. med.pr.	Radiologie	PL	1	5	50	vacant
426	As. med.pr.	Radiologie	PL	1	5	50	vacant
427	As. med.pr.	Radiologie	PL	1	6	51	
428	As. med.pr.	Radiologie	M	1	7	43	
429	As. med.pr.	Radiologie	M	1	7	50	
430	Ingrijitoare		G	1	5	53	

LABORATOR ANALIZE MEDICALE

Suprafata curatenie 804 mp

Nr. crt.	Denumirea functiei	Specialitatea	Nivel studii	Cuatum post	Gradatie, grad	Clas.	Observatii
431	Medic specialist Sef laborator	Laborator	S	1	1	86	Vacant
432	Medic rezident V	Laborator	S	1	2	61	
433	Medic rezident I	Laborator	S	1	2	57	
434	Chimist pr. sef	Laborator	S	1	1	57	
435	Biolog pr.	Laborator	S	1	1	50	Vacant
436	Biolog	Laborator	S	1	1	50	Vacant
437	Biolog pr.	Laborator	S	1	1	57	
438	Biolog pr.	Laborator	S	1	2	60	
439	As. med.pr. sef	Laborator	PL	1	7	50	
440	As. med.pr.	Laborator	PL	1	5	52	
441	As. med.pr.	Laborator	PL	1	5	50	
442	As. med.pr.	Laborator	PL	1	5	50	
443	As. med.pr.	Laborator	PL	1	5	50	
444	As. med.pr.	Laborator	PL	1	5	50	
445	As. med.pr.	Laborator	PL	1	5	50	
446	As. med.pr.	Laborator	PL	1	5	50	
447	As. med.	Laborator	PL	1	5	53	
448	As. med.	Laborator	PL	1	5	50	
449	As. med.	Laborator	PL	1	5	53	Vacant
450	Ingrijitoare		G	1	5	53	
451	Ingrijitoare		G	1	5	53	Vacant

SERVICIUL DE ANATOMIE PATOLOGICA

Nr. crt.	Denumirea functiei	Specialitatea	Nivel studii	Cuatum post	Gradatie/ grad	Clasa	Observatii
452	Medic specialist	Anatomie Patologica	S	1	5	56	Vacant
453	Medic specialist	Anatomie Patologica	S	1	5	56	Vacant

454	As.med.pr.	Asistent medical laborator	PL	1	4	51	Vacant
455	As.med.pr.	Asistent medical laborator	PL	1	4	51	Vacant
456	Autopsier		M	1	3	45	Vacant
457	Autopsier		M	1	3	45	Vacant
458	Ingrijitoare		G	1	5	21	Vacant
459	Ingrijitoare		G	1	5	21	Vacant

FARMACIA CU CIRCUIT INCHIS

Suprafata curatenie 435 mp

Nr. crt.	Denumirea functiei	Specialitatea	Nivel studii	Cuatum post	Gradatie/ grad	Clasa	Observatii
460	Farmacist diriginte	Farmacie	S	1	5	68	Vacant
461	Farmacist rezident	Farmacie	S	1	B	50	
462	As. farm. pr. sef	Farmacie	PL	1	5	51	
463	As. farm. pr.	Farmacie	PL	1	5	52	
464	As. farm. pr.	Farmacie	PL	1	5	52	
465	As. farm. pr.	Farmacie	S	1	5	55	
466	As. farm. pr.	Farmacie	PL	1	5	50	
467	As. farm. pr.	Farmacie	PL	1	3	50	
468	As. med.	Farmacie	PL	1	7	45	Vacant
469	Ingrijitoare		G	1	5	21	

COMPARTIMENT EXPLORARI FUNCTIONALE

Nr. crt.	Denumirea functiei	Specialitatea	Nivel studii	Cuatum post	Gradatie/ grad	Clasa	Observatii
470	As. med.	Med. gen	-	1			
471	As. med.	Med. gen	PL	1			Vacant

COMPARTIMENT ENDOSCOPIE DIGESTIVA

Nr. crt.	Denumirea functiei	Specialitatea	Nivel studii	Cuatum post	Gradatie/ grad	Clasa	Observatii
472	As. med.	Med. gen	PL	1			Vacant
473	As. med.	Med. gen	PL	1			Vacant

CABINET DIAPET ZAHARAT, NUTRITIE SI BOLI METABOLICE

Nr. crt.	Denumirea functiei	Specialitatea	Nivel studii	Cuatum post	Gradatie/ grad	Clasa	Observatii
474	Medic specialist	Boli nutritie	S	1	5	67	
475	Medic rezident III	Boli nutritie	S	1			
476	As. farm. pr.	Med. gen	-	1			

CABINET ONCOLOGIE MEDICALA

Nr. crt.	Denumirea functiei	Specialitatea	Nivel studii	Cuatum post	Gradatie/ grad	Clasa	Observatii
477	Medic specialist	Oncologie	S	1			Vacant
478	As. med. pr.	Med. gen	-	1			Vacant

CABINET PLANING FAMILIAL

Nr. crt.	Denumirea functiei	Specialitatea	Nivel studii	Cuatum post	Gradatie/ grad	Clasa	Observatii
479	As. med. pr	O.G.	PL	1	5	52	

DISPENSAR TBC

Nr. crt.	Denumirea functiei	Specialitatea	Nivel studii	Cuatum post	Gradatie/ grad	Clasa	Observatii
480	Medic specialist	Pneumoftiz.	S	1	3	65	Vacant
481	As. med. pr	Med. gen	PL	1	3	50	
482	As. med. pr	Med. gen	PL	1	5	52	
483	As. med. pr	Med. gen	PL	1	4	51	
484	As. med. pr	Med. gen	PL	1	5	52	
485	As. med. pr	Radiologie	PL	1	5	52	
486	Ingrjitoare		G	1	3	49	Vacant

AMBULATORUL DE SPECIALITATE AL SPITALULUI**CABINET MEDICINA INTERNA**

Nr. crt.	Denumirea functiei	Specialitatea	Nivel studii	Cuatum post	Gradatie/ grad	Clasa	Observatii
487	As. med. pr.	Med. gen.	PL	1	3	49	

CABINET CHIRURGIE GENERALA

Nr. crt.	Denumirea functiei	Specialitatea	Nivel studii	Cuatum post	Gradatie/ grad	Clasa	Observatii
488	As. med. pr.	Med. gen.	PL	1	5	52	

CABINET ORTOPEDIE TRAUMATOLOGIE

Nr. crt.	Denumirea functiei	Specialitatea	Nivel studii	Cuatum post	Gradatie/ grad	Clasa	Observatii
489	As. med. pr.	Med. gen.	PL	1	5	52	

CABINET OBSTETRICA GINECOLOGIE

Nr. crt.	Denumirea functiei	Specialitatea	Nivel studii	Cuatum post	Gradatie/ grad	Clasa	Observatii
490	As. med. pr.	Med. gen.	PL	1	5	48	

CABINET O.R.L.

Nr. crt.	Denumirea functiei	Specialitatea	Nivel studii	Cuatum post	Gradatie/ grad	Clasa	Observatii
491	As. med. pr.	Med. gen.	PL	1	3	44	

CABINET CARMILOGIE

Nr. crt.	Denumirea functiei	Specialitatea	Nivel studii	Cuatum post	Gradatie/ grad	Clasa	Observatii
492	As. med. pr.	Med. gen.	PL	1	5	50	

CABINET NEUROLOGIE

Nr. crt.	Denumirea functiei	Specialitatea	Nivel studii	Cuatum post	Gradatie/ grad	Clasa	Observatii
493	As. med. pr.	Med. gen.	PL	1	2	46	Vacant

CABINET OFTALMOLOGIE

Nr. crt.	Denumirea functiei	Specialitatea	Nivel studii	Cuatum post	Gradatie/ grad	Clasa	Observatii
494	As. med. pr.	Med. gen.	PL	1	3	63	

CABINET PEDIATRIE

Nr. crt.	Denumirea functiei	Specialitatea	Nivel studii	Cuatum post	Gradatie/ grad	Clasa	Observatii
495	As. med. pr.	Pediatrie	PL	1	5	52	

CABINET PSIHIATRIE

Nr. crt.	Denumirea functiei	Specialitatea	Nivel studii	Cuatum post	Gradatie/ grad	Clasa	Observatii
496	Medic primar	Psihiatrie	C	1	3	70	
497	Medic specialist	Psihiatrie	S	1	3	70	Vacant
498	As. med. pr.	Med. gen.	PL	1	3	60	

CABINET DERMATOC-VENEROLOGIE

Nr. crt.	Denumirea functiei	Specialitatea	Nivel studii	Cuatum post	Gradatie/ grad	Clasa	Observatii
499	As. med. pr.	Med. gen.	PL	1	3	60	Vacant

CABINET GERIATRIE GERONTOLOGIE

Nr. crt.	Denumirea functiei	Specialitatea	Nivel studii	Cuatum post	Gradatie/ grad	Clasa	Observatii
500	Medic primar	Geriatric	C	1	3	70	Rezervat
501	As. med. pr.	Med. gen.	PL	1	4	51	

CABINET BFT

Nr. crt.	Denumirea functiei	Specialitatea	Nivel studii	Cuatum post	Gradatie/ grad	Clasa	Observatii
502	Medic specialist	BFT	C	1	2	60	Vacant
503	Medic rezident V	BFT	C	1	2	64	
504	As. med. pr.	BFT	PL	1	5	52	
505	As. med. pr.	BFT	PL	1	3	60	
506	As. med. pr.	BFT	PL	1	3	50	
507	Medic	BFT	C	1	2	60	

CABINET FIZIOTEREROLOGIE

Nr. crt.	Denumirea functiei	Specialitatea	Nivel studii	Cuatum post	Gradatie/ grad	Clasa	Observatii
508	As. med. pr.	Med. gen.	PL	1	3	60	Vacant

CABINET FIZIOTERAPII FUNCTIONALE

Nr. crt.	Denumirea functiei	Specialitatea	Nivel studii	Cuatum post	Gradatie/ grad	Clasa	Observatii
509	As. med. pr.	Med. gen.	PL	1	3	60	
510	As. med. pr.	Med. gen.	PL	1	3	60	

Nr. crt.	Denumirea functiei	Specialitatea	Nivel studii	Cuatum post	Gradatie/ grad	Clasa	Observatii
511	Statistician pr.		PL	1	5	49	
512	Inginer		PL	1	5	47	

513	ingrijitoare		S	1			
-----	--------------	--	---	---	--	--	--

CULTE

Nr. crt.	Denumirea functiei	Specialitatea	Nivel studii	Cuantiu post	Gradatie/ grad	Clasa	Observatii
514	Preot		S	1		25	

T.E.S.A.

BIROU RESURSE UMANE NORMARE ORGANIZARE SALARIZARE

Nr. crt.	Denumirea functiei	Specialitatea	Nivel studii	Cuantiu post	Gradatie/ grad	Clasa	Observatii
515	Sef birou		S	1	II	73	
516	Referent IA		IV	1	5	23	
517	Inspector de specialitate		S	1	I	31	Vacant

COMPARTIMENT JURIDIC

Nr. crt.	Denumirea functiei	Specialitatea	Nivel studii	Cuantiu post	Gradatie/ grad	Clasa	Observatii
518	Consilier juridic		S	1		13	Vacant

COMPARTIMENT FINANCIAR CONTABIL

Nr. crt.	Denumirea functiei	Specialitatea	Nivel studii	Cuantiu post	Gradatie/ grad	Clasa	Observatii
519	Economist IA		S	1	3	23	rezervat
520	Economist IA		S	1	5	25	Vacant
521	Contabil IA		IV	1			
522	Contabil IA		IV	1	5	31	
523	Contabil		IV	1	3	19	Vacant

BIROU INFORMATICA, DRG, STATISTICA

Nr. crt.	Denumirea functiei	Specialitatea	Nivel studii	Cuantiu post	Gradatie/ grad	Clasa	Observatii
524	Sef birou		S	1		71	
525	Statistica pr.		S	1		29	
526	Statistica pr.		S	1		29	
527	Operator date I		IV	1	3	21	
528	Operator date I		IV	1	5	23	
529	Operator date I		IV	1	3	19	Vacant
530	Operator date I		IV	1	3	19	Vacant

BIROU ACHIZITIE PUBLICE

Nr. crt.	Denumirea functiei	Specialitatea	Nivel studii	Cuantiu post	Gradatie/ grad	Clasa	Observatii
531	Sef birou		S	1	II	73	
532	Referent de spec. I		S	1	3	25	
533	Secretariat IA		M	1	5	24	Vacant
534	Interviuolog IA		M	1	5	31	
535	Interviuolog IA		M	1	5	31	
536	Magazine I		IV	1	5	22	
537	Magazine I		M	1	5	22	Vacant

COMPARTIMENT ARHIVA

Nr. crt.	Denumirea functiei	Specialitatea	Nivel studii	Cuatum post	Gradatie/ grad	Clasa	Observatii
538	Arhivar		M	1	5	22	

COMPARTIMENT ADMINISTRATIV

Nr. crt.	Denumirea functiei	Specialitatea	Nivel studii	Cuatum post	Gradatie/ grad	Clasa	Observatii
539	Functionar I		M	1	5	20	
540	Sofer II		G	1	5	21	
541	Sofer II		M	1	5	21	Vacant
542	Paznic		G	1	5	21	
543	Paznic		G	1	4	20	
544	Paznic		G	1	5	21	
545	Paznic		G	1	4	20	
546	Paznic		G	1	5	21	Vacant
547	Telefonista III		M	1	5	19	
548	Telefonista III		M	1	5	19	
549	Telefonista III		M	1	5	19	
550	Telefonista III		M	1	5	19	
551	Telefonista III		M	1	5	19	
552	Lichier II		M	1	5	19	
553	Lichier III		M	1	5	19	
554	Lichier II		M	1	5	19	
555	Lichier II		M	1	5	19	
556	Lichier II		M	1	5	17	Vacant
557	Muncitor nec.		G	1	5	17	

COMPARTIMENT SECURITATEA MUNCII, PSI SI SITUATII DE URGENTA

Nr. crt.	Denumirea functiei	Specialitatea	Nivel studii	Cuatum post	Gradatie/ grad	Clasa	Observatii
558	Inginer A						

COMPARTIMENT AUDIT PUBLIC INTERN

Nr. crt.	Denumirea functiei	Specialitatea	Nivel studii	Cuatum post	Gradatie/ grad	Clasa	Observatii
559	Expertist IA						

SP/LAT/ALF

Nr. crt.	Denumirea functiei	Specialitatea	Nivel studii	Cuatum post	Gradatie/ grad	Clasa	Observatii
560	Spalator casa		G	1	5	19	
561	Spalator casa		G	1	5	19	
562	Spalator casa		G	1	5	19	
563	Spalator casa		G	1	5	19	Vacant
564	Spalator casa		G	1	5	19	Vacant
565	Spalator casa		G	1	5	19	Vacant

COMPARTIMENT TEHNIC

Nr. crt.	Denumirea functiei	Specialitatea	Nivel studii	Cuatum post	Gradatie/ grad	Clasa	Observatii
566	Maistru I		VI	1	5	26	
567	Electrician I		VI	1	5	24	
568	Electrician I		VI	1	5	24	Vacant
569	Electrician II		VI	1	5	22	
570	Electrician II		V	1	5	20	Vacant
571	Electrician III		VI	1	5	19	
572	Instalator I		V	1	5	24	
573	Instalator IV		V	1	5	22	
574	Tanpiar IV		V	1	5	20	Vacant
575	Zugrav IV		V	1	5	20	
576	Zugrav IV		V	1	5	18	
577	Lacatus mecanic I		V	1	5	20	
578	Lacatus mecanic I		VI	1	5	24	
579	Lacatus mecanic I		V	1	5	24	
580	Lacatus mecanic III		V	1	5	19	
581	Lacatus mecanic IV		VI	1	5	25	
582	Podarist I		V	1	5	20	Vacant
583	Podarist II		V	1	5	18	
584	Podarist IV		V	1	5	16	

GARDERIEA SPECIAL

Nr. crt.	Denumirea functiei	Specialitatea	Nivel studii	Cuatum post	Gradatie/ grad	Clasa	Observatii
585	Decoratoriera						
586	Decoratoriera						

INTRETINUTORIE INGERIE

Nr. crt.	Denumirea functiei	Specialitatea	Nivel studii	Cuatum post	Gradatie/ grad	Clasa	Observatii
587	Intretinut. IV						Vacant
588	Intretinut. IV						Vacant

COMPARTIMENT DIETETICA

Nr. crt.	Denumirea functiei	Specialitatea	Nivel studii	Cuatum post	Gradatie/ grad	Clasa	Observatii
589	Asistent med. pr.	Dietetica					Vacant

BLOC ADMINISTRATIV

Nr. crt.	Denumirea functiei	Specialitatea	Nivel studii	Cuatum post	Gradatie/ grad	Clasa	Observatii
590	Asistent						
591	Asistent						
592	Asistent						
593	Asistent						
594	Asistent						
595	Asistent						Vacant
596	Asistent						Vacant
597	Asistent						Vacant
598	Asistent						Vacant

599	mun. for nec.					10	Vacant
600	mun. for nec.					10	

MANAGER,
Jr. Daniela Marian



DIRECTOR FINANCIAR – CONTABIL,
Ec. Baicu Mariana

Mariana Baicu

SEF SIROU RUNOS,
jr. Dogarescu Daniela

Daniela Dogarescu

Președintele de Sedință
[Signature]

Secretar delegat
[Signature]

ROMANIA
JUDETUL BUZAU
MUNICIPIUL RM-SARAT
CONSILIUL LOCAL
Comisia juridica, de disciplina si validare

Raport de avizare

Comisia juridica, de disciplina si validare intrunita in sedinta de lucru a avizat Proiectul de hotarare privind aprobarea modificării organigramei și statului de funcții ale Spitalului Municipal Rm.Sărat pentru anul 2013, cu 5 voturi pentru.

Comisia juridica, de disciplina si validare,

