

## HOTARARE

### privind aprobarea taxelor de pășunat pentru anul 2015 pentru suprafața de 10 ha-pășune aflată în proprietatea privată a Municipiului Rm.Sărat

Consiliul Local al municipiului Râmnicu-Sărat, județul Buzău, întrunit în ședința de lucru ordinară în data de **23.04.2015**;

Având în vedere:

- expunerea de motive a Primarului municipiului Rm.Sarat ;
- raportul Compartimentului Registrul Agricol din cadrul aparatului de specialitate al primarului Municipiului Rm.Sărat;
- avizul comisiei de specialitate a Consiliului local;
- prevederile Legii nr.72/2002 a zootehniei, actualizata ;
- prevederile Ordinului nr.226/2003 pentru aprobarea Strategiei privind organizarea activității de imbunatatire și exploatare a pajiștilor la nivel național, pe termen mediu și lung;
- prevederile art.4 din Legea nr.213/1998 privind proprietatea publica si regimul juridic al acesteia, actualizata;
- Ordinul Prefectului județului Buzău nr.53/19.03.2001 privind trecerea unor terenuri în proprietatea privată a municipiului Rm.Sărat pentru reîntregirea izlazului comunal;
- prevederile HCL nr.194/22.12.2014 privind stabilirea impozitelor si taxelor locale pentru anul fiscal 2015 in Municipiul Rm. Sarat;
- solicitările crescătorilor individuali care dețin un număr mic de animale de pe raza Municipiului Rm.Sărat;

Luând în considerare dispozițiile Legii nr.24/2000 privind normele de tehnică legislativă la elaborarea actelor normative, republicată, cu modificările și completările ulterioare;

În temeiul art.36 alin.2 lit.a punct c, art.39 alin.1 si art.45 alin.3 din Legea nr.215/2001 a administrației publice locale, republicata, actualizata;

## HOTARASTE

**Art.1.** Se aprobă taxele de pășunat pentru anul 2015 pentru pășunea aflată în proprietatea privată a Municipiului Rm.Sărat după cum urmează :

- Bovine și cabaline adulte -37 lei/cap
- Tineret bovin și cabalin sub 2 ani – 15 lei/cap
- Ovine și caprine adulte – 10 lei/cap
- Tineret ovin și caprin – 5 lei/cap

**Art.2.** Se stabileste ca perioada de pasunat 1 mai - 31 octombrie. Pasunatul in afara acestei perioade este interzis.

Accesul animalelor bolnave pe pasune este interzis.

**Art.3.** Se aproba componenta comisiei locale de gestionare, intretinere si exploatare a pasunilor, care are ca sarcina organizarea pasunatului pe anul 2015, incheierea contractelor de pasunat si incasarea taxelor la bugetul local, conform anexei nr.1, parte integranta a prezentei hotarari.

**Art.4.** Se aproba proiectul de contract pentru pasunatul animalelor, conform anexei nr.2 parte integranta a prezentei hotarari.

**Art.5.** Fiecare crescator de animale are obligatia de a inregistra efectivele de animale in registrul agricol in conformitate cu Ordonanta nr.28/27.08.2008,

privind Registrul agricol modificata si completata prin Legea nr.98/2009 si H.G nr.218/2015 privind Registrul agricol pentru perioada 2015-2019.

**Art.6.** Terenurile evidentiata ca pasune se folosesc in exclusivitate pentru pasunat, fanete si cultivarea plantelor erbacee specifice zonei, in vederea obtinerii de masa verde, fan sau seminte. Comisia locala de gestionare a pasunatului va lua masuri ca in timpul pasunatului sa se efectueze curatirea pasunilor de maracinisuri, pietre, musuroaie. Aceste operatiuni se vor efectua din fondurile rezultate din incasarea taxelor de pasunat cat si prin munca contributiva a crescatorilor de animale si din bugetul local.

**Art.7.** Fiecare crescator de animale este obligat sa achite taxa de pasunat la casieria Primariei municipiului Rm. Sarat pana la data de 15 mai 2015.

**Art.8.** Se interzice depozitarea materialelor de orice fel pe pasunea proprietate privata a municipiului Rm. Sarat.

**Art.9.** (1) Zona propusa pentru pasunat este "Tarlaua 31" - 10 ha si este identificata prin planul de amplasament anexat prezentei hotarari.

(2) Suprafata de teren mai sus mentionata apartine domeniului privat al municipiului Rm. Sarat.

**Art.10.** Se aproba urmatoarele reguli pentru desfășurarea în bune condiții a pășunatului animalelor:

a) animalele vor fi scoase pe pășune numai după achitarea taxei de pășunat aferente numărului și categoriei de animale;

b) se interzice accesul pe pășune a animalelor din specia porcina și a păsărilor de curte;

c) se interzice depozitarea materialelor de orice fel pe pășune;

d) se interzic construcții sau amenajări pe pășune, excepție făcând umbrarele pentru animale;

e) crescătorii de animale care nu achită taxa de pășunat și pășunează animalele în islazul proprietatea Municipiului Rm.Sărat, vor plăti o taxă la o valoare egală cu dublul taxei de pășunat pana la data de 31 octombrie;

f) este interzisă aducerea pe pășune a animalelor din alte localități.

**Art.11.** Primarul municipiului Rm. Sarat prin Compartimentul Registrul Agricol va duce la indeplinire prevederile prezentei hotarari.

**Art.12.** Prezenta hotarare se comunica Institutiei Prefectului Judetului Buzau in vederea exercitarii controlului cu privire la legalitate, celor nominalizati cu ducerea la indeplinire a prevederilor prezentei hotarari si se aduce la cunostinta publica prin grija secretarului municipiului Rm. Sarat.

**Această hotărâre a fost adoptata de catre Consiliul Local al Municipiului Rm. Sarat in sedinta ordinara din 23.04.2015, cu respectarea prevederilor art.45 alin.3 din Legea nr.215/2001, a administrației publice locale, republicată și actualizată, cu un numar de 18 voturi pentru, \_\_\_\_-\_\_\_\_ abțineri și \_\_\_\_-\_\_\_\_ voturi împotriva din numarul total de 19 consilieri locali in functie si 18 consilieri locali prezenti.**

Președinte de ședință,  
Prof.Cîrjan Sorin Valentin



Contrasemnează,  
Secretar,  
Vagyas-Davidolu Manuela

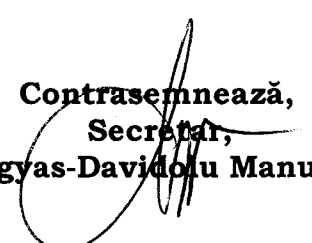



**ROMÂNIA**  
**PRIMĂRIA MUNICIPIULUI RÂMNICU- SĂRAT**

Str. N.Balcescu nr. 1, Râmnicu-Sărat, Tel: 0238.561946; Fax: 0238.561947  
Web site: [www.primariermsarat.ro](http://www.primariermsarat.ro) E-mail: [primarie\\_rmsarat@primariermsarat.ro](mailto:primarie_rmsarat@primariermsarat.ro)

**Nr.8309/17.04.2015**

**EXPUNERE DE MOTIVE**

la proiectul de hotărâre privind aprobarea taxelor de pășunat pentru anul 2015 pentru suprafața de 10 ha-pășune aflată în proprietatea privată a Municipiului Rm.Sărat

Îmbunătățirea și exploatarea pajiștilor la nivel național și local se desfășoară conform prevederilor Legii zootehniei nr. 72/2002 coroborată cu Ordinul comun al Ministrului Agriculturii, Pădurilor, Apelor și Mediului nr. 226/28.03.2003 și al Ministrului Administrației și Internelor nr. 235/22.05.2003.

Având în vedere prevederile Ordinului nr. 235/22.05.2003, pentru aprobarea strategiei privind organizarea activității de îmbunătățire a pajiștilor la nivel național, pe termen mediu și lung, printre responsabilitățile primarului și ale Consiliului local se numără și următoarele :

-punerea în valoare a pajiștilor și folosirea optimă a acestora se va asigura prin încheierea unui număr optim de contracte de pășunat ;

-data intrării și scoaterii animalelor de la pășunat se stabilește prin hotărâre a Consiliului local și este obligatorie pentru toți deținătorii de animale .

În acest sens am inițiat proiectul de hotărâre privind aprobarea taxelor de pășunat pentru anul 2015 pentru suprafața de 10 ha -pășune aflată în proprietatea privată a Municipiului Rm.Sărat, care vizează măsuri concrete de organizare a pășunatului, de întreținere și ameliorare a pășunilor proprietate privată a municipiului Rm.Sărat

care se vor executa în raport cu sumele încasate din taxele de pășunat.

Având în vedere cele sus menționate precum și prevederile art.36, alin.(2), lit.c), alin.9 precum și ale art.45, alin.3 din Legea nr.215/2001, a administrației publice locale, republicată, actualizată;

propun spre analiză și aprobare Consiliului local al municipiului Rm.Sărat proiectul de hotărâre privind aprobarea taxelor de pășunat pentru anul 2015 pentru suprafața de 10 ha - pășune aflată în proprietatea privată a Municipiului Rm.Sărat, în baza propunerii Compartimentului Registrul Agricol din cadrul aparatului de specialitate al primarului municipiului Rm.Sărat.

**Primar,  
Viorel Holban**

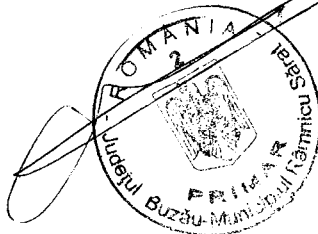



**ROMÂNIA**  
**PRIMĂRIA MUNICIPIULUI RÂMNICU- SĂRAT**

Str. N.Balcescu nr. 1, Râmnicu-Sarat, Tel: 0238.561946; Fax: 0238.561947  
Web site: www.primariermsarat.ro E-mail: primarie\_rmsarat@primariermsarat.ro

**Nr.8308/17.04.2015**

**RAPORT DE SPECIALITATE**

la proiectul de hotărâre privind aprobarea taxelor de pășunat pentru anul 2015 pentru suprafața de 10 ha-pășune aflată în proprietatea privată a Municipiului Rm.Sărat

Având în vedere expunerea de motive a primarului municipiului Rm.Sărat din care reiese necesitatea și oportunitatea adoptării unei hotărâri privind aprobarea taxelor de pășunat pentru anul 2015 pentru suprafața de 10 ha -pășune aflată în proprietatea privată a Municipiului Rm.Sărat, Compartiment Registrul Agricol din cadrul aparatului de specialitate al primarului, supune atenției Consiliului local următoarele:

Potrivit Ordinului Ministerului Agriculturii, Alimentației și Pădurilor nr.226/2003 pentru aprobarea Strategiei privind organizarea activității de îmbunătățire și exploatare a pajiștilor la nivel național, pe termen mediu și lung *“Crescătorii de animale individuali sau asociați pot încheia contracte de pășunat pentru a obține dreptul de folosință asupra unei suprafețe din pajiștea comunală. Lucrările de întreținere a pajiștilor, precum și a utilităților zoopastorale se vor efectua sub formă de prestații de către crescătorii de animale care le folosesc și au încheiat contracte de pășunat. Condițiile și nivelul acestor prestații vor fi cuprinse în contractul de pășunat”*.

Având în vedere:

- prevederile art.4 din Legea nr.213/1998, privind bunurile proprietate publică, actualizată;
- prevederile art.36, alin.(2), lit.c), alin.9 precum și ale art.45, alin.3 din Legea nr.215/2001, a administrației publice locale, republicată, actualizată;

propun spre analiză și aprobare Consiliului local al municipiului Rm.Sărat următoarele :

1. Taxele de pășunat în anul 2015 pentru pășunea aflată în proprietatea Municipiului Rm.Sărat sunt :

- Bovine și cabaline adulte -37 lei/cap
  - Tineret bovin și cabalin sub 2 ani – 15 lei/cap
  - Ovine și caprine adulte – 10 lei/cap
  - Tineret ovin și caprin – 5 lei/cap
2. Stabilirea perioadei de pășunat: intervalul **1 mai – 31 octombrie**, avându-se în vedere condițiile de climă și sol ale municipiului Rm.Sărat. Pășunatul în afara acestei perioade este interzis. De asemenea, accesul animalelor bolnave pe pășune este interzis.
  3. Aprobarea componenței comisiei locale de gestionare, întreținere și exploatare a pășunilor, care are ca sarcină organizarea pășunatului în anul 2015, încheierea contractelor de pășunat și încasarea taxelor la bugetul local, conform anexei nr.1.
  4. Aprobarea proiectului de contract pentru pășunatul animalelor, conform anexei nr.2.
  5. Fiecare crescător de animale are obligația de a înregistra efectivele de animale în Registrul Agricol în conformitate cu prevederile O.G. nr.28/2008 privind Registrul agricol, modificată și completată prin Legea nr.98/2009 și H.G nr.218/2015 privind Registrul agricol pentru perioada 2015-2019.
  6. Terenurile evidențiate ca pășune se folosesc în exclusivitate pentru pășunat, ca fânețe și pentru cultivarea plantelor erbacee specifice zonei, în vederea obținerii de masă verde, fân sau semințe. Comisia locală de gestionare a pășunatului va lua măsuri ca în timpul pășunatului să efectueze curățirea pășunilor de mărcinișuri, pietre, mușuroaie. Aceste operațiuni se vor efectua din fondurile rezultate din încasarea taxelor de pășunat cât și prin munca contributivă a crescătorilor de animale și din bugetul local.
  7. Fiecare crescător de animale este obligat să achite taxa de pășunat la casieria Primăriei municipiului Rm.Sărat până la data de 15 mai 2015.
  8. Se interzice depozitarea materialelor de orice fel pe pășunea proprietate privată a municipiului Rm.Sărat.
  9. Zona (trupul de pășune) propus pentru pășunat este cea situată în « Tarlaua 31 » -10 ha.

Suprafața de teren mai sus menționată aparține domeniului privat al municipiului Rm.Sărat și este identificată conform planului de situație anexat.

10. Aprobarea următoarelor reguli pentru desfășurarea în bune condiții a pășunatului:

a) animalele vor fi scoase pe pășune numai după achitarea taxei de pășunat aferente numărului și categoriei de animale;

b) se interzice accesul pe pășune a animalelor din specia porcină și a păsărilor de curte;

c) se interzice depozitarea materialelor de orice fel pe pășune;

d) se interzic construcții sau amenajări pe pășune, excepție făcând umbrarele pentru animale;

e) crescătorii de animale care nu achită taxa de pășunat și pășunează animalele în islazul proprietatea privată a Municipiului Rm.Sărat, vor plăti o taxă la o valoare egală cu dublul taxei de pășunat;

f) este interzisă aducerea pe pășune a animalelor din alte localități.

Deținătorii de animale care nu-și vor respecta obligațiile ce decurg din învoirea animalelor la pășunat vor fi excluși de la folosința pășunilor până la îndeplinirea obligațiilor respective.

**Compartiment Registrul Agricol,  
Ing.Meiroșu Nicoleta**

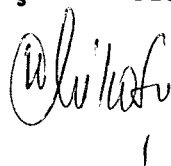

ANEXA NR. 1  
HCL Nr. B/23.04.2015

**COMISIA LOCALA PENTRU GESTIONAREA  
PASUNATULUI IN ANUL 2015**

NR. CRT.	NUMELE SI PRENUMELE	FUNCTIA
1.	Cirjan Sorin Valentin-viceprimar	PRESEDINTE
2.	Dicianu Doru Nelu- inginer- consilier local	MEMBRU
3.	Costin Mihail - consilier Primăria Rm.Sărat	MEMBRU
4.	Meirosu Nicoleta - consilier Primăria Rm.Sărat	MEMBRU
5.	Gageanu Domnica - referent Primăria Rm.Sărat	MEMBRU
6.	Aștefănoaie Viorel - consilier Primăria Rm.Sărat	MEMBRU
7.	Bîgiu Ștefan -reprezentantul crescătorilor de animale	MEMBRU

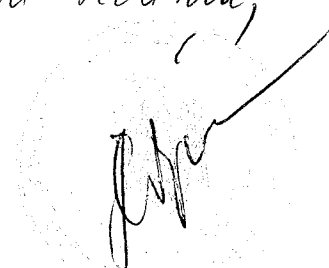
Președinte de sedință,  

Secretar  



**I. Partile contractante**

Intre **MUNICIPIUL RM.SĂRAT**, cu sediul in strada Nicolae Bălcescu nr. 1, Rm.Sărat, judetul Buzău, reprezentat prin domnul **HOLBAN VIOREL**, avand functia de Primar al municipiului Rm.Sărat, domnul **FORȚU MACOVEI**, avand functia de director economic, și doamna **CORBU ALINA GIORGIANA** – consilier juridic in calitate de proprietar pe de o parte,

si domnul \_\_\_\_\_

cu domiciliul in \_\_\_\_\_

avand actul de identitate \_\_\_\_\_ cu seria \_\_\_\_\_ nr. \_\_\_\_\_ emis de Politia \_\_\_\_\_ la data de \_\_\_\_\_, in calitate de crescator de animale (delegat al crescatorilor de animale ), pe de alta parte,

la data de \_\_\_\_\_,

la sediul Primariei municipiului Rm.Sărat,

in temeiul :

- Legii nr. 72/2002-Legea zootehniei cu modificarile si completarile ulterioare;
- Ordinului Ministerului Agriculturii, Alimentației și Pădurilor nr.226/2003 pentru aprobarea Strategiei privind organizarea activității de îmbunătățire și exploatare a pajiștilor la nivel național, pe termen mediu și lung;
- Hotararii Consiliului Local Rm.Sărat nr.\_\_\_\_/\_\_\_\_\_ privind organizarea pasunatului in anul 2015 si Hotararea Consiliului local Rm.Sărat nr. 194/22.12.2014 s-a incheiat prezentul contract de pasunat.

**II. Obiectul contractului**

[1] Obiectul contractului este exploatarea terenului, in scop de pasunat, in suprafata de \_\_\_\_\_ ha, teren proprietate privată a municipiului Rm.Sărat, situat in tarlăua \_\_\_\_\_ localitatea \_\_\_\_\_, municipiul Rm.Sărat, judetul Buzău.

[2] Animalele crescatorului( delegatului crescatorilor), care vor pasuna aceasta suprafata de teren sunt:

- cabaline \_\_\_\_\_ capete;
- bovine adulte \_\_\_\_\_ capete;
- bovine tineret \_\_\_\_\_ capete;
- ovine si caprine adulte \_\_\_\_\_ capete;
- ovine si caprine tineret \_\_\_\_\_ capete;

**III. Termenul**

Prezentul contract este valabil sase luni, respectiv in perioada 1 mai-31 octombrie 2015, perioada legala de pasunat.

**IV. Taxa de pasunat**

Contravaloarea taxei de pasunat este de \_\_\_\_\_ lei, platita pana la data de \_\_\_\_\_, la casieria Primariei municipiului Rm.Sărat.

**V. Drepturile partilor****A. Drepturile proprietarului**

[1] Proprietarul are dreptul sa inspecteze terenul atribuit, verificand respectarea obligatiilor asumate de crescatorul de animale;

[2] Proprietarul are dreptul sa modifice in mod unilateral partea reglementara a contractului, din motive exceptionale legate de interesul local;

### **B.Drepturile crescatorului de animale**

Crescatorul de animale are dreptul de a exploata in mod direct pe riscul si raspunderea sa, terenul ce face obiectul prezentului contract, numai in scop de pasunat.

### **VI.Obligatiile partilor**

#### **A.Obligatiile proprietarului**

Proprietarul are obligatia sa puna la dispozitia crescatorului de animale, suprafata de teren care face obiectul prezentului contract.

#### **B.Obligatiile crescatorului de animale**

Crescatorul de animale are urmatoarele obligatii:

- sa achite contravaloarea taxei de pasunat pâna la data stabilita in prezentul contract ;
- sa inregistreze efectivele de animale in registrul agricol ;
- sa declare absolut toate animalele care pasuneaza pe suprafata de teren atribuita conform contractului ;
- sa pastreze in buna stare si sa nu depoziteze gunoaie ,resturi menajere sau alte materiale pe pasunea atribuita sau pe alte pasuni ;
- sa nu circule cu mijloace de transport inclusiv cu atelaje care cauzeaza deteriorarea pajistilor ;
- sa nu introduca animalele pe pajisti in afara perioadei prevazute in prezentul contract.

### **VII.Raspunderea contractuala**

Nerespectarea de catre partile contractante a obligatiilor cuprinse in prezentul contract , atrage raspunderea administrativa, contraventionala, civila sau penala a partii in culpa .

Prezentul contract de pasunat a fost incheiat in doua exemplare ,respectiv câte unul pentru fiecare parte .

**Proprietar ,  
MUNICIPIUL RM.SĂRAT,**

**PRIMAR,  
VIOREL HOLBAN**

**DIRECTOR ECONOMIC,  
EC.FORTU MACOVEI**

**COMPARTIMENT CONTENCIOS  
ADMINISTRATIV ȘI JURIDIC,  
CONS.JR.CORBU ALINA GIORGIANA**

**INTOCMIT,  
GAGEANU DOMNICA  
MEIROSU NICOLETA**

**Crescător de animale,**

*Președinte de sedință*  
*[Signature]*

*[Signature]*

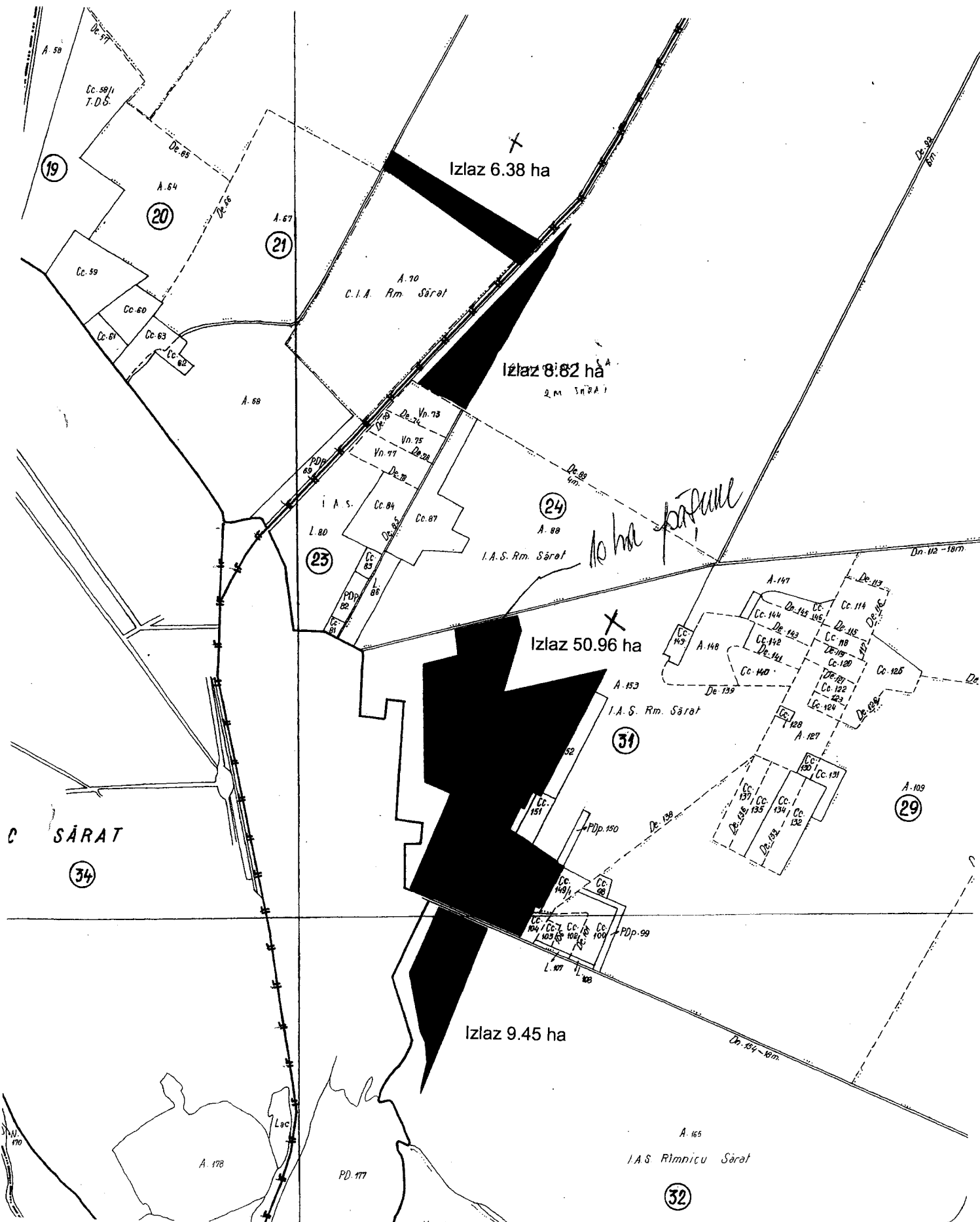

Izlaz 6.38 ha

Izlaz 8.82 ha  
2 m SĂRAT

Izlaz 50.96 ha

Izlaz 9.45 ha

10 ha pășune

C SĂRAT

A 165  
I.A.S. Rimnicu Sărat

A. 170

A. 178

PD. 177

32

19

20

21

24

23

31

34

29

ROMANIA  
JUDETUL BUZAU  
MUNICIPIUL RAMNICU SARAT  
CONSILIUL LOCAL

**Comisia pentru amenajarea teritoriului,  
urbanism, protectia mediului si turism**

### **Raport de avizare**

Comisia pentru amenajarea teritoriului, urbanism, protectia mediului si turism, intrunita in sedinta de lucru în data de 22.04.2015 a avizat Proiectul de hotarare privind aprobarea taxelor de pășunat pentru anul 2015 pentru suprafața de 10 ha-pășune aflată în proprietatea privată a Municipiului Rm.Sărat, cu unanimitate de voturi.

**Comisia pentru amenajarea teritoriului, urbanism,  
protectia mediului si turism**

**Președinte,**

**Consilier local Mânzală Alexandru**

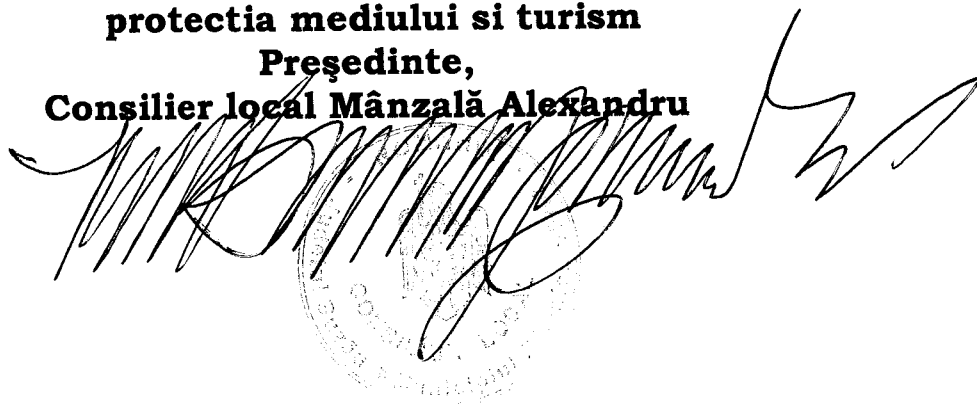

A large, stylized handwritten signature in black ink, which appears to be 'Mânzală Alexandru', is written over a faint circular official stamp. The stamp contains the text 'CONSILIUL LOCAL' and 'MUNICIPIUL RAMNICU SARAT'.

ROMANIA  
JUDETUL BUZAU  
MUNICIPIUL RAMNICU SARAT  
CONSILIUL LOCAL  
**Comisia pentru cultura, culte, invatamant, munca, sanatate  
si protectia persoanelor aflate in nevoie**

## **Raport de avizare**

Comisia pentru cultura, culte, invatamant, munca, sanatate si protectia persoanelor aflate in nevoie, intrunita in sedinta de lucru în data de 20.04.2015 a avizat Proiectul de hotărâre privind aprobarea taxelor de pășunat pentru anul 2015 pentru suprafața de 10 ha-pășune aflată în proprietatea privată a Municipiului Rm.Sărat, cu unanimitate de voturi.

**Comisia pentru cultura, culte, invatamant, munca, sanatate  
si protectia persoanelor aflate in nevoie**  
**Președinte,**  
**Doamna consilier Beldie Nina**

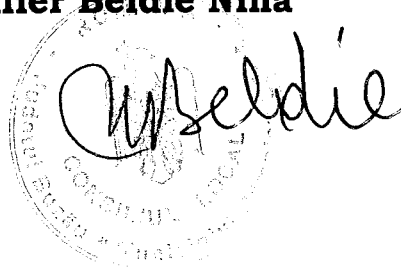

The image shows a circular official stamp of the Local Council of Râmnicu Sărat, with the text 'CONSILIUL LOCAL RAMNICU SARAT' around the perimeter. Overlaid on the stamp is a handwritten signature in black ink that reads 'N. Beldie'.

ROMANIA  
JUDETUL BUZAU  
MUNICIPIUL RM-SARAT  
CONSILIUL LOCAL  
**Comisia pentru activitati economico-financiare si agricultura**

## **Raport de avizare**

Comisia pentru activitati economico-financiare si agricultura intrunita în data de 22.04.2015 în sedinta de lucru a avizat Proiectul de hotarare privind aprobarea taxelor de pășunat pentru anul 2015 pentru suprafața de 10 ha-pășune aflată în proprietatea privată a Municipiului Rm.Sărat, cu 5 voturi pentru.

**Comisia pentru activitati economico-financiare si agricultura,  
Președinte,  
Prof. Cîrjan Sorin Valentin**

