

HOTARARE
privind aprobarea Registrului Local al Spatiilor Verzi din intravilanul
Municipiului Rm.Sarat

Consiliul Local al municipiului Râmnicu-Sărat, județul Buzău, întrunit în ședința de lucru ordinară în data de **27.04.2017**;

Având în vedere:

- expunerea de motive a Primarului municipiului Rm.Sarat;
- raportul Compartimentului Administrare Patrimoniu din cadrul aparatului de specialitate al primarului municipiului Rm. Sarat;
- avizul comisiei de specialitate a Consiliului local;
- prevederile art.16, alin.1 și alin.2 coroborat cu prevederile art.17 din Legea nr.24/2007 privind reglementarea și administrarea spațiilor verzi din intravilanul localităților, republicată, actualizată;
- prevederile Ordinului nr.1466/17.05.2010 al Ministerului Dezvoltării Regionale și Turismului pentru modificarea Ordinului ministrului dezvoltării, lucrărilor publice și locuințelor nr. 1.549/2008 privind aprobarea Normelor tehnice pentru elaborarea Registrului local al spațiilor verzi;
- procedura de elaborare a Registrului local al Spatiilor Verzi din intravilanul Municipiului Rm.Sarat conform contract nr.7400 din 06.04.2016 (proces-verbal de recepție la terminarea lucrărilor nr.26629/28.11.2016);
- procedura referitoare la prevederile Legii nr.52/2003 privind transparența decizională în administrația publică, republicată, cu referire la anunțul de consultare și dezbateră publică a Registrului Local al Spatiilor Verzi din intravilanul Municipiului Rm.Sarat nr.6252/16.03.2017, Minuta ședinței de dezbateră publică privind Registrul Local al Spatiilor Verzi din intravilanul Municipiului Rm.Sarat nr.7554/29.03.2017, respectiv Procesul-verbal nr.7693/30.03.2017;
- prevederile art.36, alin.2, lit.b coroborat cu alin.4, lit.f din Legea nr. 215/2001 a administrației publice locale, republicată, actualizată;

Luând în considerare dispozițiile Legii nr.24/2000 privind normele de tehnică legislativă la elaborarea actelor normative republicată, cu modificările și completările ulterioare;

În temeiul art.39 alin.1, art.45 alin.1 și art.115 alin.1 lit.b din Legea nr.215/2001 a administrației publice locale, republicată, actualizată;

HOTĂRĂȘTE:

Art.1. Se aproba Registrul Local al Spatiilor Verzi din intravilanul Municipiului Rm.Sarat, conform anexei nr.1, care face parte integrantă din prezenta hotărâre (suport hârtie și suport digital).

Art.2. Regimul juridic al spațiilor verzi este cel prevăzut de Legea nr.24/2007 privind reglementarea și administrarea spațiilor verzi din intravilanul localităților, republicată, actualizată.

Art.3. Registrul Local al Spatiilor Verzi din intravilanul Municipiului Rm.Sarat va fi avut în vedere la întocmirea documentațiilor de urbanism, precum și la eliberarea certificatelor de urbanism și autorizațiilor de construire.

Art.4. Actualizarea Registrului Local al Spatiilor Verzi din intravilanul Municipiului Rm.Sarat se va face ori de cate ori intervin modificari.

Art.5. Registrul Local al Spatiilor Verzi din intravilanul Municipiului Rm.Sarat se arhiveaza dupa cum urmeaza:

- a) 1 exemplar la Arhitectul Sef;
- b) 1 exemplar la Serviciul Urbanism;
- c) 1 exemplar la Compartimentul Administrare Patrimoniului;
- d) 1 exemplar la Compartimentul Unitatea Municipala pentru Monitorizarea Serviciilor Comunitare de Unitati Publice.

Art.6. Cu aducerea la îndeplinire a prezentei hotarari se insarcineaza Primarul municipiului Rm.Sarat prin Arhitectul Sef, Serviciul Urbanism, Compartimentul Administrare Patrimoniului si Compartimentul Unitatea Municipala pentru Monitorizarea Serviciilor Comunitare de Unitati Publice din cadrul aparatului de specialitate al primarului Municipiului Rm.Sarat, respectiv toate institutiile subordonate Consiliului local cu atributii in domeniu (Administratia Domeniului Public, Politia Locala, etc).

Art.7. Prezenta hotarare se aduce la cunostinta publica, respectiv se comunica Primarului municipiului Rm. Sarat, celor nominalizati cu ducerea la indeplinire si se comunica Institutiei Prefectului Judetului Buzau in vederea exercitarii controlului cu privire la legalitate.

Această hotărâre a fost adoptata de catre Consiliul Local al Municipiului Rm. Sarat in sedinta ordinara din data de 27.04.2017, cu respectarea prevederilor art.45 alin.1 din Legea nr.215/2001, a administratiei publice locale, republicata si actualizata, cu un numar de 18 voturi pentru, _____ abtineri si _____ voturi impotriva din numarul total de 19 consilieri locali in functie si 18 consilieri locali prezenti.

**Președinte de ședință,
Domnul consilier Ionescu Stefan**



**Contrasemnează,
Secretar,
Vagyas-Davidoiu Manuela**

**Nr. 128
Rm.Sărat 27.04.2017**



ROMÂNIA

MUNICIPIUL RÂMNICU SĂRAT



Cert. no. AJAEU/10/11995

Str. N.Bălcescu nr. 1, Râmnicu-Sărat, Tel: 0238.561946; Fax: 0238.561947
Web: www.primariermsarat.ro E-mail: primarie_rmsarat@primariermsarat.ro
Nr. înregistrare ANSPDCP: 20680

Nr. 6194/15.03.2017

PRIMAR

EXPUNERE DE MOTIVE

la proiectul de hotărâre privind aprobarea Registrului Local al Spațiilor Verzi din intravilanul Municipiului Rm.Sărat

Având în vedere:

- prevederile art. 16, alin. (1) și alin. (2) din Legea nr. 24/2007 privind reglementarea și administrarea spațiilor verzi din intravilanul localităților, republicată, ce stipulează:

„ (1) Autoritățile administrației publice locale au obligația să țină evidența spațiilor verzi de pe teritoriul unităților administrative, prin constituirea registrelor locale ale spațiilor verzi, pe care le actualizează ori de câte ori intervin modificări.

(2) Evidența spațiilor verzi are drept scop organizarea folosirii raționale a acestora, a regenerării și protecției lor eficiente, cu exercitarea controlului sistematic al schimbărilor calitative și cantitative, precum și asigurarea informațiilor despre spațiile verzi.”;

- prevederile art. 17 din actul normativ mai sus enunțat, conform căroră:

„ (1) Obligația organizării și conducerii registrelor spațiilor verzi revine autorităților administrației publice locale.

(2) Registrul local al spațiilor verzi este un sistem informațional care cuprinde datele tehnice ale tuturor spațiilor verzi conform indicilor de calitate și cantitate.

(3) Registrele locale ale spațiilor verzi vor fi făcute publice și vor putea fi consultate la sediile autorităților administrației publice locale.”;

- prevederile Ordinului nr. 1.549/2008 privind aprobarea Normelor tehnice pentru elaborarea Registrului local al spațiilor verzi din intravilanul localităților, actualizat;

Reținând faptul că la nivelul autorității administrației publice locale a Municipiului Rm.Sărat, s-a încheiat acțiunea de elaborare a Registrului Local al Spațiilor Verzi din intravilanul Municipiului Rm.Sărat conform următoarelor înregistrări:

- adresa nr. 27/31.10.2016 a executantului;
- Referatul de verificare și recepție lucrări „Realizarea Registrului Local al Spațiilor verzi din intravilanul Municipiului Rm.Sărat”, înregistrat sub nr. 25114/11.11.2016;
- adresa nr. 30/24.11.2016 emisă de executant;
- Procesul-verbal de recepție la terminarea lucrărilor, înregistrat sub nr. 2669/28.11.2016, întocmit de Comisia de verificare a lucrărilor din cadrul contractului de servicii nr. 7400/06.04.2016, având ca obiect „Realizarea Registrului Local al Spațiilor verzi din intravilanul Municipiului Rm.Sărat”, constituită prin Dispoziția Primarului Municipiului Rm.Sărat nr. 1471/02.11.2016;

Raportat la domeniul de competență al autorității deliberative, conform stipulațiilor art. 36, alin. (2), lit. b) și alin. (4), lit. e) din Legea nr. 215/2001 a administrației publice locale, republicată, actualizată;

Supun spre analiză și aprobare Consiliului local al Municipiului Rm.Sărat, proiectul de hotărâre privind aprobarea Registrului Local al Spațiilor Verzi din intravilanul Municipiului Rm.Sărat, cu rugămintea de a fi adoptat în forma redactată.

Inițiator,
Primarul Municipiului Rm.Sărat,
Cîrjan Sorin-Valentin





ROMÂNIA

MUNICIPIUL RÂMNICU SĂRAT



Cert. no. AJAEU/10/11995

Str. N.Bălcescu nr. 1, Râmnicu-Sărat, Tel: 0238.561946; Fax: 0238.561947
Web: www.primariermsarat.ro E-mail: primarie_rmsarat@primariermsarat.ro
Nr. înregistrare ANSPDCP: 20680

Nr. 6193/15.03.2017

RAPORT DE SPECIALITATE

la proiectul de hotărâre privind aprobarea Registrului Local al Spațiilor Verzi din intravilanul Municipiului Rm.Sărat

Conform prevederilor din Legea nr. 24/2007 privind reglementarea și administrarea spațiilor verzi din intravilanul localităților, republicată, pentru autoritățile administrației publice locale au fost stabilite anumite sarcini și atribuții.

Astfel, potrivit prevederilor art. 16, alin. (1) și alin. (2) din actul normativ mai sus enunțat, autoritățile publice locale au obligația să țină evidența spațiilor verzi de pe teritoriul unitatilor administrative, prin constituirea registrelor locale ale spațiilor verzi, pe care le actualizează, ori de câte ori apar modificări. Evidența spațiilor verzi are drept scop organizarea folosirii rationale a acestora, a regenerării și protecției lor eficiente, cu exercitarea controlului sistematic al schimbărilor calitative și cantitative, cât și asigurarea informațiilor despre spațiile verzi.

Spațiile verzi se compun din următoarele tipuri de terenuri din intravilanul localităților:

- a) spații verzi publice cu acces nelimitat: parcuri, grădini, scuaruri, fâșii plantate;
- b) spații verzi publice de folosință specializată:
 1. grădini botanice și zoologice, muzee în aer liber, parcuri expoziționale, zone ambientale și de agrement pentru animalele dresate în spectacolele de circ;
 2. cele aferente dotărilor publice: creșe, grădinițe, școli, unități sanitare sau de protecție socială, instituții, edificii de cult, cimitire;
 3. baze sau parcuri sportive pentru practicarea sportului de performanță;
- c) spații verzi pentru agrement: baze de agrement, poli de agrement, complexuri și baze sportive;
- d) spații verzi pentru protecția lacurilor și cursurilor de apă;
- e) culoare de protecție față de infrastructura tehnică;
- f) păduri de agrement;
- g) pepiniere și sere.

Ținând cont de prevederile Ordinului nr. 1.549/2008 privind aprobarea Normelor tehnice pentru elaborarea Registrului local al spațiilor verzi din intravilanul localităților, actualizat, activitățile care au fost întreprinse de către autoritățile administrației publice locale din Municipiului Rm.Sărat în vederea constituirii Registrului local al spațiilor verzi din intravilanul Municipiului Rm.Sărat sunt următoarele:

- inventarierea și transpunerea pe planuri și hărți, în format digital, a terenurilor definite ca spații verzi;

- constituirea unui sistem informațional specific, cuprinzând date și informații specifice privind speciile de arbori și vegetația existentă, cu determinarea indicilor calitativi și cantitativi;
- elaborarea unor planuri sau hărți în format digital, la nivelul intravilanului localității;
- exploatarea și actualizarea informațiilor din planurile sau hărțile digitale privind spațiile verzi, arborii izolați și terenurile degradate, în scopul gestionării eficiente a acestora;
- constituirea unei evidente a tuturor documentelor emise de autoritățile administrației publice locale și de autoritățile din domeniul protecției mediului privind documentațiile de urbanism, certificatele de urbanism, autorizațiile de construire, avizele de tăiere și toaletare a arborilor, documentele de control și stabilire a contravențiilor, precum și orice alte documente care au efecte asupra stării spațiului verde.

Suprafața de intravilan a Municipiului Rm.Sărat este de aproximativ 875 ha. Conform inventarierii, suprafața spațiilor verzi este de 314.830.544 mp, iar numărul de copaci este de 5902.

Principalele operațiuni pentru constituirea Registrului local al spațiilor verzi din intravilanul Municipiului Rm.Sărat sunt:

- delimitarea spațiului verde ce urmează a fi cadastrat și marcarea limitei acestuia;
- identificarea tipului de proprietate și a proprietarilor spațiilor verzi;
- identificarea reglementărilor din documentațiile de urbanism avizate și aprobate conform legii;
- completarea datelor conținute în Fișa spațiului verde.
- informații de detaliu privind vegetația existentă, speciile, numărul și tipul de arbori, indici cantitativi și indici calitativi;
- actualizarea planurilor sau hărților digitale, care vor constitui suportul de bază al lucrărilor de identificare și inventariere a spațiilor verzi.

Datele și informațiile privind suprafața, categoria de folosință și proprietarul spațiului verde sunt cele existente în evidențele documentelor de cadastru general și în SISDIEBDU, în cazul în care aceste spații au fost identificate, măsurate și reprezentate pe planuri și hărți și sunt cuprinse în registre cadastrale.

Registrul local al spațiilor verzi din intravilanul Municipiului Rm. Sărat a fost împărțit pe categorii astfel: spațiile verzi, copaci, terenuri neutilizate.

Pentru categoria spații verzi prezentată mai sus, datele și informațiile specifice necesare sunt: amplasament, suprafață, specii de arbori existenți, pentru care s-a detaliat numărul unic de identificare și s-a determinat amplasamentul, specia, diametrul și înălțimea.

Spatii verzi:

Spații verzi	Suprafață (mp)	Procent (%)
Parc Anghel Saligny	23306.629	7.40%
Parc Central	15987.212	5.08%
Parc Bariera Focsani	12612.520	4.01%
Parc Slam Ramnic	10469.993	3.33%
Stadion	10199.919	3.24%
Parc Toamnei	7719.725	2.45%
Cimitir	1922.318	0.61%
Parc Piata	854.451	0.27%
Parc Orizont	220.843	0.07%
Scuare, etc.	233459.252	74.15%
TOTAL U.A.T.	314830.544	

Principalele 10 specii arborescente din Municipiul Rm. Sărat :

Denumire	Numar	Procent (%)
Tuia	1041	17.64%
Tei	934	15.83%
Frasin	634	10.74%
Castan	545	9.23%
Salcam	398	6.74%
Prun	396	6.71%
Visin	259	4.39%
Plop	205	3.47%
Corcodus	183	3.10%
Stejar	169	2.86%
Nuc	105	1.78%
TOTAL U.A.T.	5902	

Sistemul informațional al spațiilor verzi a fost realizat ca urmare a efectuării lucrărilor de identificare, măsurare, inventariere și cartare a terenurilor definite ca spații verzi, precum și a culegerii informațiilor specifice privind speciile de arbori cu determinarea indicilor cantitativi și calitativi.

Sistemul informațional al spațiilor verzi reprezintă un ansamblu de baze de date grafice și textuale, concepute unitar, întreținute independent și exploatare împreună.

Pe baza datelor și informațiilor din Registrul local al spațiilor verzi din intravilanul Municipiului Rm. Sărat se generează și se vizualizează planuri și hărți tematice, rapoarte statistice, diagrame și altele asemenea, în scopul:

- întreținerii și actualizării Registrului local al spațiilor verzi din intravilanul Municipiului Rm. Sărat;
- asigurării suportului decizional al autorității administrației publice în activitatea de reglementare urbană și în gestionarea fondului verde al localității (tăieri, toaletări, replantări etc.).

Luând în considerare prevederile Referatul de verificare și recepție lucrări „Realizarea Registrului Local al Spațiilor verzi din intravilanul Municipiului Rm.Sărat”, înregistrat sub nr. 25114/11.11.2016, coroborat cu prevederile Procesului-verbal de recepție la terminarea lucrărilor înregistrat sub nr. 2669/28.11.2016, întocmit de Comisia de verificare a lucrărilor din cadrul contractului de servicii nr. 7400/06.04.2016, având ca obiect „Realizarea Registrului Local al Spațiilor verzi din intravilanul Municipiului Rm.Sărat”, constituită prin Dispoziția Primarului Municipiului Rm.Sărat nr. 1471/02.11.2016;

Propunem spre analiză și aprobare Consiliului local al Municipiului Rm. Sărat, proiectul de hotărâre privind aprobarea Registrului Local al Spațiilor Verzi din intravilanul Municipiului Rm.Sărat.

**Compartiment Administrare Patrimoniu,
Consilier pricipal, Corbu Decebal Iulian**

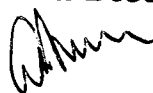



ROMÂNIA

MUNICIPIUL RÂMNICU- SĂRAT



Str. N.Bălcescu nr. 1, Râmnicu-Sărat, Tel: 0238.561946; Fax: 0238.561947
Web: www.primariermsarat.ro E-mail: primarie_rmsarat@primariermsarat.ro

Nr. 6252/16.03.2017

ANUNȚ CONSULTARE ȘI DEZBATERE PUBLICĂ

A PROIECTULUI DE HOTĂRÂRE PRIVIND APROBAREA REGISTRULUI LOCAL AL SPAȚIILOR VERZI DIN INTRAVILANUL MUNICIPIULUI RÂMNICU SĂRAT

În conformitate cu prevederile Legii nr.-ul 52/2003 - privind transparența decizională în administrația publică, se aduce la cunoștință publică inițiativa Primarului Municipiului Râmnicu Sărat, domnul Cîrjan Sorin Valentin, referitoare la elaborarea Proiectului de hotărâre privind aprobarea Registrului Local al Spațiilor Verzi din intravilanul Municipiului Râmnicu Sărat, precum și **organizarea dezbaterii publice pentru proiectul propus, în ziua de miercuri, 29.03.2017, ora 11:00, la sediul Primăriei Municipiului Râmnicu Sărat - Sala de Consiliu.**

În conformitate cu stipulațiile art. 7 alin. (10) din Legea nr.-ul 52/2003, modalitatea de colectare a recomandărilor, modalitatea de înscriere și luare a cuvântului, în timpul defășurării ședinței de dezbatere publică se va face în ordinea sosirii, conform listei întocmite în acest sens. Fiecare persoană are posibilitatea de a-și exprima punctul de vedere în timp rezonabil.

Textul complet al proiectului de hotărâre însoțit de Expunerea de motive a Primarului Municipiului Râmnicu Sărat și Raportul de specialitate al Serviciului de specialitate, va fi afișat la sediul Primăriei Municipiului Râmnicu Sărat și pe pagina web www.primariermsarat.ro.

În considerarea art. 7 alin. (1) din Legea nr. 52/2003, teza finală, persoanele interesate pot solicita în scris printr-o cerere adresată în acest sens, Compartimentului Relații cu Publicul și Registratură din cadrul Primăriei municipiului Râmnicu Sărat, transmiterea documentației care face obiectul prezentului anunț.

Raportat la prevederile art. 7 alin. (4) din Legea nr.-ul 52/2003, eventualele propuneri, sugestii, opinii cu valoare de recomandare privind proiectul de hotărâre, exprimate în scris, conținând numele, prenumele, domiciliul și numărul de telefon al semnatarului, se vor depune la Compartimentul Relații cu publicul și Registratură din cadrul Primăriei Municipiului Râmnicu Sărat, în

timpul programului de lucru sau prin e-mail la adresa primarie rmsarat@primariermsarat.ro, până la data de 21 aprilie 2017.

Vă mulțumim pentru interes și vă așteptăm în sala de Consiliu a Primăriei Municipiului Râmnicu Sărat, în ziua de 29 martie 2017, ora 11:00.
Afișat astăzi, 16.03.2017 .

Primar,
CÎRJAN SORIN VALENTIN



Întocmit,
Compartiment Contencios Administrativ și Juridic
Persoană responsabilă de relația cu societatea civilă
Consilier Juridic – Pruteanu Sabina-Elena



ROMÂNIA

MUNICIPIUL RÂMNICU-SĂRAT



Cert. no. AJAEU/10/11995

Str. N.Bălcescu nr. 1, Râmnicu-Sărat, Tel: 0238.561946; Fax: 0238.561947
Web: www.primariermsarat.ro E-mail: primarie_rmsarat@primariermsarat.ro

Nr: 7554/29.03.2017



MINUTĂ
a ședinței de dezbatere publică privind proiectul de hotărâre privind aprobarea Registrului Local al Spațiilor Verzi din intravilanul Municipiului Râmnicu Sărat

Având în vedere:

- ✓ Proiectul de hotărâre privind aprobarea Registrului Local al Spațiilor verzi din intravilanul Municipiului Râmnicu Sărat;
- ✓ Anunțul de dezbatere publică nr.-ul 6252/16.03.2017 a proiectului de hotărâre privind aprobarea Registrului Local al Spațiilor verzi din intravilanul Municipiului Râmnicu Sărat;
- ✓ Ședința de dezbatere publică organizată azi, data de 29.03.2017, ora 11:00, la sediul Primăriei municipiului Râmnicu Sărat;
- ✓ Prevederile art. 7 alin. 10 lit. d) din Legea nr.-ul 52/2003 – privind transparența decizională în administrația publică cu modificările și completările ulterioare

Statuăm cu prilejul organizării, în data de astăzi, 29.03.2017, a ședinței de dezbatere publică a proiectului de act normativ sus-menționat, că nicio persoană interesată nu s-a prezentat în vederea formulării de recomandări, propuneri sau sugestii referitoare la cele supuse dezbaterii, respectiv aprobarea Registrului Local al Spațiilor verzi din intravilanul Municipiului Râmnicu Sărat.

Prevederile prezentei minute vor fi aduse la cunoștință publică, în considerarea dispozițiilor art. 7, alin (10) lit. d) din Legea nr.-ul 52/2003 privind transparența decizională în administrația publică cu modificările și completările ulterioare.

Întocmit,
Compartiment Contencios Administrativ și Juridic
Consilier Juridic – Pruteanu Sabina-Elena



ROMÂNIA

MUNICIPIUL RÂMNICU- SĂRAT



Cert. no. AJAEU/10/11995

Str. N.Bălcescu nr. 1, Râmnicu-Sărat, Tel: 0238.561946; Fax: 0238.561947
Web: www.primariermsarat.ro E-mail: primarie_rmsarat@primariermsarat.ro

Nr.-ul 7693/30.03.2017

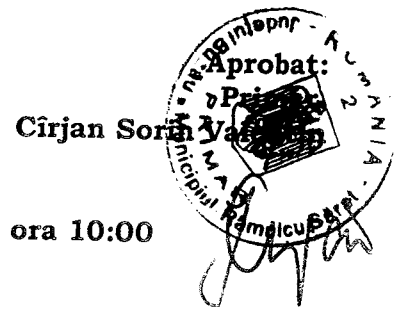

PROCES-VERBAL

Încheiat și afișat astăzi, în data de 30 martie 2017, ora 10:00

Având în vedere:

- ✓ Proiectul de hotărâre privind aprobarea Registrului Local al Spațiilor verzi din intravilanul Municipiului Râmnicu Sărat;
- ✓ Anunțul de dezbatere publică nr.-ul 6252/16.03.2017 a proiectului de hotărâre privind aprobarea Registrului Local al Spațiilor verzi din intravilanul Municipiului Râmnicu Sărat;
- ✓ Ședința de dezbatere publică organizată azi, data de 29.03.2017, ora 11:00, la sediul Primăriei municipiului Râmnicu Sărat;
- ✓ Minuta ședinței de dezbatere publică privind proiectul hotărâre privind aprobarea Registrului Local al Spațiilor verzi din intravilanul Municipiului Râmnicu Sărat, organizată în data de 29.03.2017, ora 11:00, la sediul Primăriei municipiului Râmnicu Sărat;
- ✓ Prevederile art. 7 alin. 10 lit. d) din Legea nr.-ul 52/2003 – privind transparența decizională în administrația publică cu modificările și completările ulterioare

s-a procedat prin afișarea la sediul Primăriei municipiului Râmnicu Sărat și pe site-ul oficial al Primăriei municipiului Râmnicu Sărat www.primariermsarat.ro la informarea și respectiv la asigurarea accesului public în vederea consultării, a **minutei ședinței de dezbatere publică** organizată în data de 29.03.2017, ora 11:00, la sediul Primăriei municipiului Râmnicu Sărat - a proiectului de hotărâre privind aprobarea Registrului Local al Spațiilor verzi din intravilanul Municipiului Râmnicu Sărat, alături de **varianta finală a proiectului de hotărâre sus-amintit**, care va putea fi consultată în integralitatea sa pe site-ul oficial al Primăriei municipiului Râmnicu Sărat: www.primariermsarat.ro.

Întocmit,
Compartiment Contencios Administrativ și Juridic
Consilier juridic - Pruteanu Sabina-Elena

Redactat în 2 ex originale/PSE

SC TOPO SYSTEM SRL
Vidra Vrancea
CUI RO 21980250, J39/560/2007
Nr. 27/31.10.2016

PRIMĂRIA MUNICIPIULUI
RM. SĂRAT
Intrare nr. 23.922
ziua 31 luna 10 anul 2016

Catre,

U.A.T. Municipiul Ramnicu Sarat

Prin prezenta va inaintam alaturat, Registrul Local al Spatiilor Verzi din intravilanul Mun. Ramnicu Sarat" executat în cadrul contractului nr. 7400 din 06.04.2016 in format digital.

SC TOPO SYSTEM SRL
Director,
Ing. TOFAN ADRIAN

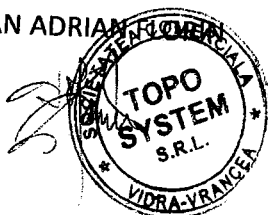

PRIMĂRIA MUNICIPIULUI
R.M. SĂRAT
Intrare nr. 23.923
ziua 3 luna 10 anul 2016

PROCES VERBAL DE PREDARE PRIMIRE DOCUMENTATIE

Prezentul proces verbal s-a încheiat astăzi 31.10.2016 între SC TOPO SYSTEM SRL, prin Tofan Adrian Florin și U.A.T. Municipiul Ramnicu Sarat.

Prin prezentul proces verbal se adevereste că U.A.T. Municipiul Ramnicu Sarat a primit de la SC TOPO SYSTEM SRL, prin Tofan Adrian Florin următoarele:

Registrul Local al Spațiilor Verzi din intravilanul Mun. Ramnicu Sarat” executat în cadrul contractului nr. 7400 din 06.04.2016 în format digital.



Am primit,
Ker...



ROMÂNIA

MUNICIPIUL RÂMNICU-SĂRAT



Cert. no. AJAEU/10/11995

Str. N.Bălcescu nr. 1, Râmnicu-Sarat, Tel: 0238.561946; Fax: 0238.561947
Web: www.primariersarat.ro E-mail: primarie_rmsarat@primariersarat.ro

Nr.25114/11.11.2016

REFERAT DE VERIFICARE SI RECEPTIE LUCRARI "REALIZAREA REGISTRULUI LOCAL AL SPATIILOR VERZI DIN INTRAVILANUL MUNICIPIULUI RAMNICU SARAT"

Ca urmare a Dispozitiei Nr.1471/02.11.2016, comisia de verificare a lucrarilor avand ca obiect "Realizarea Registrului Local al Spatiilor verzi din intravilanul Municipiului Rm.Sarat" a primit de la prestatorul de servicii S.C.Topo System S.R.L., Dosarul de verificare "registrul Spatiilor verzi +CD ce cuprinde : centralizator spatiilor verzi;Centralizator copaci si Planuri spatii verzi si copaci identificati..S-au selectat 15 planuri (de la Plansa nr.1 la plansa Nr.15) reprezentand diferite zone din Municipiul Ramnicu Sarat.

Comisia a desfasurat activitatea de verificare in perioada 07.11.2016 – 11.11.2016.

S-au identificat in teren locatiile cu spatiile verzi si copaci din planurile selectate cu centralizatoarele aferente.

S-au constatat anumite inadvertente, lipsuri care au fost evidentiata cu creionul pe planurile si de care prestatorul trebuie sa le corecteze si sa le evidentieze concret in planurile respective.

Pentru eficientizarea lucrarii se solicita urmatoarele:

- 1.Realizarea unei concordante dintre pozitiile spatiilor verzi din plan si pozitia copacilor din centralizatorul de copaci, printr-o noua rubrica, daca exista posibilitatea precizarii in rubrica cu denumirea strazii si a cartierului si deasemenea o noua rubrica cu observatii si completari ulterioare.
2. Centralizatorul copacilor sa fie elaborat in ordine cronologica incepand cu numarul .1 pana la numarul de sfarsit, sau in ordinea spatiilor verzi din plan pe cartiere.
- 3.Centralizatorul copacilor sa cuprinda si rubrica "observatii".
- 4.La centralizatorul copacilor la rubrica "inaltime" si "diametru" trebuie precizat unitatea de masura [m], respectiv [cm].
- 5.1. La centralizatorul copacilor, anumite pozitii nu au coordonate:
1620, 230, 259, 311, 1061, 1097, 1115, 1131, 2194, 2210, 2211, 2276, 277, 318, 1620, 1381, 595, 785, poz.2048 se repeta de 2 ori, 21,22, 1991, 1992, 1718, 487, 572, 903, 504, 523, 363, 585, 561, 623, 625, 706, 1005, 2780, 743, 135, 288, 588, 120, 208, 224, 396, 597, 850, 1508,

- 1572, 2842, 336, 344, 761, 1340, 1463, 1529, 563, 568, 569, 835, 1040, 1358, 171, 172, 1551, 1568;
- 5.2. Lipseste denumirea stiintifica in latina la urmatoarele pozitii: 540, 859, 986, 1439, 1440, 1441, 1442, 1443, 1444, 1445;
- 5.3. La finalul centralizatorului de copaci de aliniat coordonatele corespunzator unele sub altele, nu in alta rubrica.
6. Centralizatorul spatiilor verzi completat cu inca o rubrica "terenuri abandonate",
7. Comisia sollicita planse pe suport de hartie (format A3), pentru tot Registrul spatiilor verzi, pentru o vizualizare mai usoara in teren.
8. Termen de realizare: 24.11.2016

Comisia de receptie:

Presedinte

Domnul Torcarescu Stefan- Viceprimarul Municipiului Rm.Sarat.....

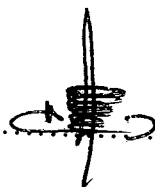

Membri:

Domnul Hinta Petrus – consilier aparatul de specialitate al Primarului.....

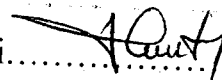

Domnul Astefanoaie Viorel – consilier aparatul de specialitate al Primarului.....



Domnul Arghir Horia Florentin – consilier aparatul de specialitate al Primarului.....

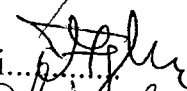

Doamna Meirosu Nicoleta – consilier aparatul de specialitate al Primarului.....

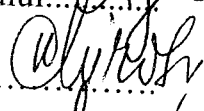

Doamna Manea Simona – consilier aparatul de specialitate al Primarului.....

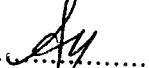

Domnul Manolache Sorin – consilier aparatul de specialitate al Primarului.....

Executant

S.C.Topo System S.R.L.

Tofan Adrian Florin

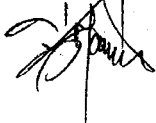

SC TOPO SYSTEM SRL
Vidra Vrancea
CUI RO 21980250, J39/560/2007
Nr. 30 / 24.11.2016



Catre,

U.A.T. Municipiul Ramnicu Sarat

Prin prezenta va inaintam alaturat, Completare dosar verificare "Registrul Local al Spatiilor Verzi din intravilanul Mun. Ramnicu Sarat" executat în cadrul contractului nr. 7400 din 06.04.2016 in format digital.

SC TOPO SYSTEM SRL
Director,
Ing. TOFAN ADRIAN FLORIN

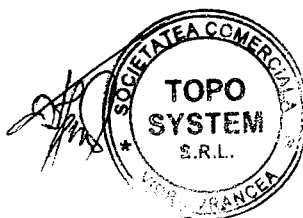



ROMÂNIA

MUNICIPIUL RÂMNICU- SĂRAT

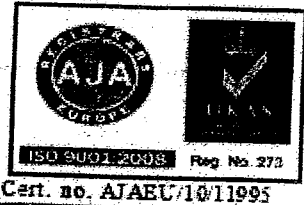

Cert. no. AJAEU/10/11995

Str. N. Balcescu nr. 1, Râmnicu-Sarat, Tel: 0238.561946; Fax: 0238.561947
 Web: www.primariemsarat.ro E-mail: primarie_rmsarat@primariemsarat.ro

PROCES VERBAL DE RECEPTIE LA TERMINAREA LUCRARILOR

Nr.26629/28.11.2016

privind realizarea

„Registrului local al Spatiilor verzi din intravilanul Municipiului Ramnicu Sarat”

Ca urmare a recomandarilor Comisiei de verificare a lucrarilor, numita prin Dispozitia Primarului Nr.1471/02.11.2016, privind realizarea „Registrului local al Spatiilor verzi din intravilanul Municipiului Ramnicu Sarat”, mentionate in Referatul de verificare si receptie a lucrarilor Nr.25114/11.11.2016, prin adresa nr.30/24.11.2016 primita de la S.C.Topo System S.R.L. cu documentatia respectiva , s-a constatat eliminarea surzilor si inadvententele pe care prestatorul le-a corectat si completat in planuri.

- 1.S-a realizat concordanta dintre pozitiile spatiilor verzi din plan si pozitia copacilor din centralizatorul de copaci, s-a realizat o noua rubrica cu precizarea denumirii **strazii** si s-a realizat o **noua rubrica cu observatii**.
- 2.Centralizatorul copacilor a fost elaborat in ordine cronologica avnd in vedere indicatorul spatiilor verzi din plan.
- 3.Centralizatorul copaci cuprinde si rubrica **observatii**.
- 4.La centralizatorul copacilor, la la rubrica **inaltime** si **diametru** s-a precizat unitatea de masura [m], respectiv [cm].
- 5.1La centralizatorul copacilor care nu au avut coordonate, a fost completat.
- 5.2 Pozitiile la care erau lipsa denumirile stiintifice in limba latina au fost completate.
- 5.3 S-au aliniat coordonatele corespunzator unele sub altele in coloanele respective.
6. Centralizatorul spatiilor verzi s-a completat cu inca o rubrica „terenuri abandonate”
- 7.S-au adus plansele A3 pentru tot Registrul Spatiilor verzi.

Avand in vedere cele expuse comisia de receptie admite terminarea lucrarii.

Prezentul proces verbal a fost redactat in 2 (doua) exemplare.

Comisia de receptie:

Presedinte

Domnul Torcarescu Stefan- Viceprimarul Municipiului Rm.Sarat.....

Membrii:

Domnul Hinta Petrus – cosilier aparatul de specilalitate al Primarului.....

Domnul Astefanoaie Viorel – consilier aparatul de specilalitate al Primarului.....

Domnul Arghir Horia Florentin – consilier aparatul de specilalitate al Primarului.....

Doamna Meirosu Nicoleta – consilier aparatul de specilalitate al Primarului.....

Doamna Manea Simona – consilier aparatul de specilalitate al Primarului.....

Domnul Manolache Sorin – consilier aparatul de specilalitate al Primarului.....

Executant

S.C.Topo System S.R.L.

Tofan Adrian Florentin

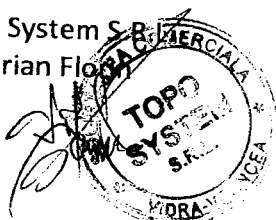

ROMANIA
JUDETUL BUZAU
MUNICIPIUL RAMNICU SARAT
CONSILIUL LOCAL
Comisia juridica, de disciplina si validare

Raport de avizare

Comisia juridica, de disciplina si validare, intrunita in sedinta de lucru in data de 26.04.2017 a avizat Proiectul de hotarare privind aprobarea Registrului Local al Spatiilor Verzi din intravilanul Municipiului Rm.Sarat, cu unanimitate de voturi.

**Comisia juridica, de disciplina si validare,
Presedinte,
Domnul consilier Florian Nicolae**



ROMANIA
JUDETUL BUZAU
MUNICIPIUL RAMNICU SARAT
CONSILIUL LOCAL
**Comisia pentru amenajarea teritoriului,
urbanism, protectie mediu si turism**

Raport de avizare

Comisia pentru amenajarea teritoriului, urbanism, protectia mediului si turism, intrunita in sedinta de lucru in data de 26.04.2017 a avizat Proiectul de hotarare privind aprobarea Registrului Local al Spatiilor Verzi din intravilanul Municipiului Rm.Sarat, cu 5 voturi pentru.

**Comisia pentru amenajarea teritoriului, urbanism,
protectia mediului si turism**

**Presedinte,
Prof. Torcarescu Stefan**



S.C. TOPO SYSTEM S.R.L.

Vidra, Vrancea

Centralizator "Registrul Spatiilor Verzi" al UAT Ramnicu Sarat

Nr. Crt	Denumirea strazii	Suprafata (mp)	Observatii	Terenuri abandonate
1	B-dul. Digului	16.169		
2	B-dul. Digului	158.828		
3	B-dul. Digului	429.585		
4	B-dul. Digului	502.05		
5	B-dul. Digului	574.91		
6	B-dul. Digului	562.196		
7	B-dul. Digului	457.898		
8	B-dul. Digului	340.902		
9	B-dul. Digului	449.202		
10	B-dul. Digului	494.57		
11	B-dul. Digului	759.962		
12	B-dul. Digului	88.697		
13	B-dul. Digului	88.904		
14	B-dul. Digului	80.229		
15	B-dul. Digului	64.412		
16	B-dul. Digului	71.094		
17	B-dul. Digului	27.439		
18	B-dul. Digului	113.73		
19	B-dul. Digului	24.713		
20	B-dul. Digului	63.287		
21	B-dul. Digului	148.939		
22	B-dul. Digului	344.671		
23	B-dul. Digului	146.395		
24	B-dul. Digului	131.889		
25	B-dul. Digului	18.219		
26	B-dul. Digului	143.604		
27	B-dul. Digului	109.817		
28	B-dul. Digului	126.778		
29	B-dul. Digului	205.057		
30	B-dul. Digului	206.31		
31	B-dul. Digului	215.965		
32	B-dul. Digului	292.901		
33	B-dul. Digului	183.01		
34	B-dul. Digului	306.128		
35	B-dul. Digului	256.159		
36	B-dul. Digului	336.277		
37	B-dul. Digului	265.923		
38	B-dul. Digului	71.29		
39	B-dul. Digului	24.065		
40	B-dul. Digului	1852.986		
41	B-dul. Digului	674.777		
42	B-dul. Digului	180.967		

43	B-dul. Digului	174.475		
44	B-dul. Digului	60.431		
45	B-dul. Digului	69.359		
46	B-dul. Digului	128.037		
47	B-dul. Digului	176.868		
48	B-dul. Digului	109.654		
49	B-dul. Digului	1187.904		
50	B-dul. Digului	516.944		
51	Aleea Lamaitei	341.385		
52	Aleea Lamaitei	76.387		
53	Aleea Lamaitei	132.9		
54	Aleea Lamaitei	127.263		
55	Aleea Malinului	92.643		
56	Aleea Malinului	29.948		
57	Aleea Malinului	18.687		
58	Aleea Malinului	99.129		
59	Aleea Malinului	127.168		
60	Aleea Malinului	228.067		
61	Aleea Malinului	265.254		
62	Aleea Malinului	264.144		
63	Aleea Malinului	98.94		
64	Aleea Malinului	65.186		
65	Aleea Malinului	191.41		
66	Aleea Malinului	59.075		
67	Aleea Malinului	42.076		
68	Aleea Malinului	16.561		
69	Aleea Stelelor	180.381		
70	Aleea Stelelor	108.792		
71	Aleea Stelelor	120.053		
72	Aleea Stelelor	182.976		
73	Aleea Voievozilor	270.531		
74	Aleea Voievozilor	145.91		
75	Aleea Voievozilor	13.598		
76	Aleea Voievozilor	29.963		
77	Aleea Voievozilor	148.47		
78	Aleea Voievozilor	26.455		
79	Aleea Voievozilor	94.233		
80	Aleea Voievozilor	30.587		
81	Aleea Voievozilor	29.976		
82	Aleea Antilopei	92.035		
83	Aleea Antilopei	70.847		
84	Aleea Antilopei	157.684		
85	Aleea Antilopei	293.941		
86	Aleea Antilopei	122.566		
87	Aleea Antilopei	9.338		
88	Aleea Antilopei	9.087		
89	Aleea Antilopei	53.26		
90	Aleea Antilopei	31.73		
91	Aleea Antilopei	30.773		
92	Aleea Antilopei	21.682		

93	Aleea Antilopei	214.222		
94	Aleea Antilopei	155.875		
95	Aleea Antilopei	122.36		
96	Str. Tolpliceni	25.904		
97	Str. Tolpliceni	25.466		
98	Str. Tolpliceni	11.935		
99	Str. Tolpliceni	21.839		
100	Str. Tolpliceni	22.201		
101	Str. Tolpliceni	198.116		
102	Str. Tolpliceni	23.792		
103	Str. Tolpliceni	148.396		
104	Str. Tolpliceni	69.945		
105	Str. Lt. Pantazescu	14.225		
106	Str. Lt. Pantazescu	188.105		
107	Str. Lt. Pantazescu	158.334		
108	Str. Lt. Pantazescu	138.578		
109	Str. Lt. Pantazescu	41.279		
110	Str. Lt. Pantazescu	385.726	Parc Orizont	
111	Str. Lt. Pantazescu	485.798	Parc Orizont	
112	Str. Lt. Pantazescu	594.582	Parc Orizont	
113	Str. Patriei	1424.143	Parc Orizont	
114	Str. Patriei	199.931	Parc Orizont	
115	Str. Patriei	152.852	Parc Orizont	
116	Str. Patriei	544.342	Parc Orizont	
117	Str. Patriei	220.843	Parc Orizont	
118	Str. Patriei	75.203		
119	Str. Patriei	34.64		
120	Str. Patriei	50.142		
121	Str. Colonel Buzoianu	41.147		
122	Str. Colonel Buzoianu	86.806		
123	Str. Colonel Buzoianu	76.243		
124	Str. Colonel Buzoianu	92.307		
125	Aleea Rozelor	160.208		
126	Aleea Rozelor	12.627		
127	Aleea Rozelor	57.09		
128	Aleea Rozelor	102.358		
129	Aleea Rozelor	53.884		
130	Aleea Rozelor	25.097		
131	Aleea Rozelor	72.093		
132	Aleea Rozelor	23.431		
133	Aleea Rozelor	50.453		
134	Aleea Rozelor	90.904		
135	Aleea Rozelor	27.17		
136	Aleea Rozelor	159.251		
137	Aleea Rozelor	46.956		
138	Aleea Rozelor	25.326		
139	Aleea Rozelor	24.089		
140	Aleea Rozelor	43.285		
141	Aleea Rozelor	98.805		
142	Aleea Rozelor	123.784		

143	Aleea Rozelor	86.306		
144	Aleea Rozelor	22.013		
145	Aleea Rozelor	71.432		
146	Aleea Rozelor	235.857		
147	Aleea Rozelor	76.933		
148	Aleea Rozelor	139.947		
149	Aleea Rozelor	56.733		
150	Aleea Rozelor	15.406		
151	Str. Pietei	39.197		
152	Str. Pietei	6.086		
153	Str. Pietei	63.499		
154	Str. Pietei	74.592		
155	Str. Pietei	16.214		
156	Str. Pietei	14.307		
157	Str. Pietei	63.299	Parc	
158	Str. Pietei	101.209	Parc	
159	Str. Pietei	72.456	Parc	
160	Str. Pietei	323.183	Parc	
161	Str. Pietei	15.43	Parc	
162	Str. Pietei	35.794	Parc	
163	Str. Pietei	213.799	Parc	
164	Str. Pietei	29.281	Parc	
165	Str. Toamnei	40.874		
166	Str. Toamnei	49.267		
167	Str. Toamnei	16.739		
168	Str. Toamnei	11.391		
169	Str. Toamnei	5.446		
170	Str. Toamnei	11.556		
171	Str. Toamnei	117.863		
172	Str. Toamnei	15.248		
173	Str. Toamnei	13.61		
174	Str. Toamnei	11.031		
175	Str. Toamnei	19.687		
176	Str. Toamnei	10.176		
177	Str. Toamnei	12.954		
178	Str. Toamnei	17.976		
179	Str. Toamnei	55.42		
180	Str. Toamnei	8.813		
181	Str. Toamnei	88.827		
182	Str. Toamnei	17.749		
183	Str. Toamnei	64.118		
184	Str. Toamnei	18.056		
185	Str. Toamnei	121.926		
186	Str. Toamnei	26.395		
187	Str. Toamnei	20.487		
188	Str. Toamnei	16.173		
189	Str. Toamnei	66.854		
190	Str. Toamnei	18.236		
191	Str. Toamnei	31.794		
192	Str. Toamnei	43.716		

193	Str. Toamnei	112.594		
194	Str. Toamnei	25.848		
195	Str. Toamnei	21.141		
196	Str. Toamnei	23.465		
197	Str. Toamnei	54.319		
198	Str. Toamnei	24.68		
199	Str. Toamnei	27.187		
200	Str. Toamnei	93.595		
201	Str. Toamnei	514.991	Parc	
202	Str. Toamnei	16.226		
203	Str. Toamnei	8.851		
204	Str. Toamnei	10.93		
205	Str. Toamnei	17.196		
206	Aleea Besulugului	42.525		
207	Aleea Besulugului	129.774		
208	Aleea Besulugului	41.038		
209	Aleea Besulugului	77.725		
210	Aleea Besulugului	34.887		
211	Aleea Besulugului	141.789		
212	Aleea Besulugului	142.149		
213	Aleea Besulugului	57.471		
214	Aleea Besulugului	67.411		
215	Aleea Besulugului	42.682		
216	Aleea Besulugului	109.286		
217	Aleea Besulugului	129.417		
218	Aleea Besulugului	239.201		
219	Aleea Besulugului	11.081		
220	Aleea Besulugului	7.733		
221	Aleea Besulugului	16.018		
222	Aleea Besulugului	31.775		
223	Aleea Besulugului	50.05		
224	Aleea Besulugului	17.373		
225	Aleea Besulugului	30.045		
226	Aleea Besulugului	18.973		
227	Aleea Besulugului	235.649		
228	Aleea Besulugului	29.565		
229	Aleea Besulugului	23.377		
230	Aleea Besulugului	176.768		
231	Aleea Besulugului	33.673		
232	Aleea Besulugului	32.044		
233	Aleea Besulugului	84.554		
234	Aleea Smirdan	86.157		
235	Aleea Smirdan	118.489		
236	Aleea Smirdan	92.385		
237	Aleea Smirdan	44.364		
238	Aleea Smirdan	106.679		
239	Aleea Smirdan	58.223		
240	Aleea Smirdan	49.641		
241	Aleea Smirdan	100.238		
242	Aleea Smirdan	42.293		
243	Str. Brasoveni	43.96		
244	Str. Brasoveni	65.343		

245	Str. Brasoveni	51.433		
246	Str. Brasoveni	47.744		
247	Str. Brasoveni	90.096		
248	Str. Brasoveni	155.285		
249	Aleea Dornei	1154.61		
250	Aleea Dornei	47.732		
251	Aleea Dornei	25.226		
252	Aleea Dornei	16.854		
253	Aleea Dornei	44.425		
254	Aleea Dornei	18.331		
255	Aleea Dornei	806.014		
256	Aleea Dornei	255.177		
257	Aleea Dornei	157.107		
258	Aleea Dornei	13.939		
259	Aleea Florilor	94.832		
260	Aleea Florilor	40.84		
261	Aleea Florilor	44.963		
262	Aleea Florilor	47.478		
263	Aleea Florilor	17.514		
264	Aleea Florilor	154.25		
265	Aleea Florilor	573.403		
266	Aleea Florilor	319.251		
267	Aleea Florilor	95.404		
268	Aleea Florilor	136.005		
269	Aleea Florilor	21.98		
270	Aleea Florilor	392.743		
271	Aleea Florilor	132.11		
272	Aleea Florilor	241.554		
273	Aleea Florilor	242.81		
274	Aleea Florilor	173.443		
275	Aleea Florilor	76.712		
276	Aleea Florilor	70.138		
277	Aleea Florilor	62.893		
278	Aleea Florilor	171.128		
279	Aleea Florilor	73.51		
280	Aleea Florilor	75.599		
281	Aleea Florilor	53.514		
282	Aleea Florilor	9.311		
283	Fundatura Mihai Eminescu	68.846		
284	Fundatura Mihai Eminescu	1335.733		
285	Fundatura Mihai Eminescu	182.789		
286	Aleea Daliilor	91.599		
287	Aleea Daliilor	109.431		
288	Aleea Daliilor	44.009		
289	Aleea Daliilor	68.17		
290	Aleea Daliilor	173.432		
291	Aleea Daliilor	117.747		
292	Aleea Daliilor	43.206		
293	Aleea Daliilor	68.557		
294	Intrarea Tei	68.345		
295	Intrarea Tei	214.879		
296	Aleea Gloriei	1799.961		
297	Aleea Gloriei	68.932		

298	Aleea Gloriei	93.259		
299	Aleea Livezilor	105.957		
300	Aleea Livezilor	71.089		
301	Aleea Livezilor	126.163		
302	Aleea Livezilor	158.333		
303	Aleea Livezilor	392.385		
304	Str. Mioritei	113.143		
305	Str. Mioritei	249.526		
306	Str. Mioritei	64.762		
307	Str. Mioritei	92.533		
308	Str. Mioritei	11.628		
309	Str. Mioritei	1.93		
310	Str. Mioritei	401.227		
311	Str. Mioritei	70.937		
312	Str. Mioritei	96.403		
313	Str. Mioritei	149.338		
314	Str. Mioritei	162.864		
315	Str. Mioritei	145.997		
316	Str. Mioritei	160.913		
317	Str. Mioritei	122.906		
318	Str. Mihai Eminescu	25.654		
319	Str. Mihai Eminescu	120.322		
320	Str. Mihai Eminescu	10.383		
321	Str. Mihai Eminescu	65.162		
322	Str. Mihai Eminescu	244.42		
323	Str. Mihai Eminescu	17.028		
324	Str. Mihai Eminescu	1.5		
325	Str. Mihai Eminescu	1.5		
326	Str. Mihai Eminescu	1.5		
327	Str. Mihai Eminescu	22.006		
328	Str. Mihai Eminescu	28.666		
329	Str. Stadionului	16982.616		
330	Str. Stadionului	2653.909		
331	Str. Stadionului	35.952		
332	Str. Stadionului	42.746		
333	Str. Stadionului	423.117		
334	Str. Stadionului	466.016		
335	Str. Stadionului	10199.919	Stadion	
336	Str. Lalelelor	48.56		
337	Str. Lalelelor	110.103		
338	Str. Lalelelor	84.124		
339	Str. Lalelelor	241.236		
340	Str. Lalelelor	90.471		
341	Str. Lalelelor	119.778		
342	Str. Lalelelor	317.165		
343	Str. Lalelelor	39.849		
344	Str. Lalelelor	105.322		
345	Str. Lalelelor	69.288		
346	Str. Lalelelor	61.992		
347	Str. Lalelelor	86.317		
348	Str. Lalelelor	70.325		
349	Str. Lalelelor	68.037		
350	Str. Lalelelor	114.585		

351	Str. Lalelelor	142.2		
352	Str. Dr. Emil Ionescu	28.922		
353	Str. Dr. Emil Ionescu	39.826		
354	Str. Dr. Emil Ionescu	172.503		
355	Str. Dr. Emil Ionescu	135.817		
356	Str. Dr. Emil Ionescu	151.323		
357	Str. Dr. Emil Ionescu	413.534		
358	Str. Dr. Emil Ionescu	109.186		
359	Str. Dr. Emil Ionescu	555.191		
360	Str. Popa Sapca	41.221		
361	Str. Popa Sapca	26.5		
362	Str. Popa Sapca	157.854		
363	Str. Popa Sapca	112.159		
364	Str. Popa Sapca	89.436		
365	Str. Popa Sapca	164.493		
366	Str. Popa Sapca	70.277		
367	Str. Popa Sapca	126.742		
368	Str. Popa Sapca	17.782		
369	Str. Popa Sapca	67.923		
370	Str. Popa Sapca	43.924		
371	Str. Popa Sapca	4.892		
372	Str. Popa Sapca	290.994		
373	Str. Popa Sapca	157.616		
374	Str. Popa Sapca	79.846		
375	Str. Popa Sapca	26.432		
376	Str. Popa Sapca	448.225		
377	Str. Popa Sapca	12.108		
378	Str. Popa Sapca	2.983		
379	Str. Popa Sapca	97.803		
380	Str. Popa Sapca	343.376		
381	Str. Popa Sapca	16.022		
382	Str. Popa Sapca	131.048		
383	Str. Culturii	13.264		
384	Str. Culturii	329.408		
385	Str. Culturii	159.519		
386	Str. Culturii	79.591		
387	Str. Culturii	66.452		
388	Str. Culturii	145.231		
389	Str. Culturii	34.684		
390	Str. Culturii	94.53		
391	Str. Culturii	49.035		
392	Str. Culturii	119.986		
393	Str. Culturii	14.645		
394	Str. Culturii	6.227		
395	Str. Culturii	19.124		
396	Str. Culturii	5.007		
397	Str. Culturii	11.407		
398	Str. Culturii	17.862		
399	Str. Culturii	100.879		
400	Str. Culturii	18.804		
401	Str. Culturii	19.808		
402	Str. Culturii	36.008		
403	Str. Culturii	16.349		

404	Str. Culturii	14.91		
405	Str. Culturii	8.223		
406	Str. Culturii	22.704		
407	Str. Culturii	64.601		
408	Str. Culturii	26.014		
409	Str. Culturii	17.662		
410	Str. Culturii	39.943		
411	Str. Culturii	46.117		
412	Str. Culturii	52.401		
413	Str. Culturii	36.461		
414	Str. Culturii	62.3		
415	Str. Culturii	141.734		
416	Str. Culturii	79.444		
417	Str. Culturii	77.547		
418	Str. Culturii	6.857		
419	Str. Crinului	277.098		
420	Str. Crinului	11.885		
421	Str. Crinului	172.328		
422	Str. Crinului	20.479		
423	Str. Crinului	71.369		
424	Str. Crinului	87.495		
425	Str. Crinului	105.761		
426	Str. Crinului	62.399		
427	Str. Crinului	64.094		
428	Str. Crinului	346.883		
429	Str. Crinului	116.06		
430	Str. Stiubeilor	66.904		
431	Str. Stiubeilor	125.239		
432	Str. Stiubeilor	215.77		
433	Str. Stiubeilor	68.095		
434	Str. Stiubeilor	88.193		
435	Str. Stiubeilor	95.1		
436	Str. Stiubeilor	74.301		
437	Str. Stiubeilor	95.502		
438	Str. Stiubeilor	69.143		
439	Str. Stiubeilor	275.331		
440	Str. Stiubeilor	128.481		
441	Str. Stiubeilor	110.888		
442	Str. Stiubeilor	65.933		
443	Str. Stiubeilor	158.665		
444	Str. Stiubeilor	112.098		
445	Str. Stiubeilor	72.124		
446	Str. Stiubeilor	20.606		
447	Str. Stiubeilor	31.441		
448	Str. Stiubeilor	13.098		
449	Str. Stiubeilor	8.869		
450	Str. Stiubeilor	17.796		
451	Str. Stiubeilor	28.297		
452	Str. Stiubeilor	31.084		
453	Str. Stiubeilor	424.3		
454	Str. Stiubeilor	164.042		
455	Str. Stiubeilor	30.592		
456	Str. Stiubeilor	35.609		

457	Str. Stiubeilor	55.034		
458	Str. Stiubeilor	47.394		
459	Str. Stiubeilor	23.029		
460	Str. Stiubeilor	290.486		
461	Str. Stiubeilor	17.43		
462	Aleea Primaverii	147.011		
463	Aleea Primaverii	220.202		
464	Aleea Primaverii	422.999		
465	Aleea Primaverii	361.461		
466	Aleea Primaverii	115.176		
467	Aleea Primaverii	74.283		
468	Aleea Primaverii	6.021		
469	Aleea Primaverii	192.639		
470	Aleea Primaverii	282.645		
471	Aleea Primaverii	91.062		
472	Aleea Primaverii	80.132		
473	Aleea Primaverii	72.453		
474	Aleea Primaverii	46.116		
475	Aleea Primaverii	91.962		
476	Aleea Primaverii	28.363		
477	Aleea Primaverii	72.743		
478	Aleea Primaverii	67.846		
479	Fundatura Primaverii	18.911		
480	Fundatura Primaverii	39.292		
481	Fundatura Primaverii	32.178		
482	Fundatura Primaverii	46.927		
483	Fundatura Primaverii	25.527		
484	Fundatura Primaverii	81.215		
485	Str. Crangul Meiului	35.772		
486	Str. Crangul Meiului	12.362		
487	Str. Crangul Meiului	14.518		
488	Str. Crangul Meiului	38.102		
489	Str. Crangul Meiului	207.649		
490	Str. Crangul Meiului	63.691		
491	Str. Crangul Meiului	76.08		
492	Str. Crangul Meiului	189.04		
493	Str. Crangul Meiului	140.002		
494	Str. Crangul Meiului	137.556		
495	Str. Crangul Meiului	15.894		
496	Str. Crangul Meiului	126.281		
497	Str. Crangul Meiului	50.361		
498	Str. Crangul Meiului	12.359		
499	Str. Crangul Meiului	20.304		
500	Str. Crangul Meiului	8.83		
501	Str. Crangul Meiului	164.409		
502	Str. Crangul Meiului	342.185		
503	Str. Crangul Meiului	19.216		
504	Str. Crangul Meiului	456.009		
505	Str. Crangul Meiului	24.021		
506	Str. Crangul Meiului	41.897		
507	Str. Crangul Meiului	36.186		
508	Str. Crangul Meiului	6.743		
509	Str. Crangul Meiului	60.316		

510	Str. Crangul Meiului	90.853		
511	Str. Crangul Meiului	68.633		
512	Str. Crangul Meiului	85.083		
513	Str. Crangul Meiului	79.846		
514	Str. Crangul Meiului	70.287		
515	Str. Crangul Meiului	99.662		
516	Str. Crangul Meiului	256.398		
517	Str. Crangul Meiului	207.117		
518	Str. Crangul Meiului	68.71		
519	Str. Crangul Meiului	27.451		
520	Str. Crangul Meiului	69.902		
521	B-dul. 1 Decembrie 1918	7.766		
522	B-dul. 1 Decembrie 1918	21.615		
523	B-dul. 1 Decembrie 1918	24.25		
524	B-dul. 1 Decembrie 1918	128.434		
525	B-dul. 1 Decembrie 1918	112.839		
526	B-dul. 1 Decembrie 1918	111.791		
527	B-dul. 1 Decembrie 1918	11.963		
528	B-dul. 1 Decembrie 1918	22.457		
529	B-dul. 1 Decembrie 1918	105.792		
530	B-dul. 1 Decembrie 1918	84.734		
531	B-dul. 1 Decembrie 1918	48.8		
532	B-dul. 1 Decembrie 1918	17.838		
533	B-dul. 1 Decembrie 1918	113.873		
534	B-dul. 1 Decembrie 1918	121.958		
535	B-dul. 1 Decembrie 1918	191.404		
536	B-dul. 1 Decembrie 1918	62.426		
537	B-dul. 1 Decembrie 1918	82.64		
538	B-dul. 1 Decembrie 1918	18.85		
539	B-dul. 1 Decembrie 1918	24.755		
540	B-dul. 1 Decembrie 1918	12.525		
541	B-dul. 1 Decembrie 1918	39.335		
542	B-dul. 1 Decembrie 1918	40.378		
543	B-dul. 1 Decembrie 1918	45.307		
544	B-dul. 1 Decembrie 1918	168.793		
545	B-dul. 1 Decembrie 1918	37.901		
546	B-dul. 1 Decembrie 1918	78.18		
547	B-dul. 1 Decembrie 1918	94.822		
548	B-dul. 1 Decembrie 1918	1294.577		
549	B-dul. 1 Decembrie 1918	6.716		
550	B-dul. 1 Decembrie 1918	100.319		
551	B-dul. 1 Decembrie 1918	59.489		
552	B-dul. 1 Decembrie 1918	16.352		
553	B-dul. 1 Decembrie 1918	22.962		
554	B-dul. 1 Decembrie 1918	225.911		
555	B-dul. 1 Decembrie 1918	24.725		
556	B-dul. 1 Decembrie 1918	57.357		
557	B-dul. 1 Decembrie 1918	9.643		
558	B-dul. 1 Decembrie 1918	36.228		
559	B-dul. 1 Decembrie 1918	33.787		
560	B-dul. 1 Decembrie 1918	5.345		
561	B-dul. 1 Decembrie 1918	16.028		
562	B-dul. 1 Decembrie 1918	94.409		

563	B-dul. 1 Decembrie 1918	67.967		
564	B-dul. 1 Decembrie 1918	28.768		
565	B-dul. 1 Decembrie 1918	262.858		
566	B-dul. 1 Decembrie 1918	25.737		
567	B-dul. 1 Decembrie 1918	30.133		
568	B-dul. 1 Decembrie 1918	32.799		
569	B-dul. 1 Decembrie 1918	44.406		
570	B-dul. 1 Decembrie 1918	1.464		
571	B-dul. 1 Decembrie 1918	13.136		
572	B-dul. 1 Decembrie 1918	28.643		
573	B-dul. 1 Decembrie 1918	16.652		
574	B-dul. 1 Decembrie 1918	38.6		
575	B-dul. 1 Decembrie 1918	192.005		
576	B-dul. 1 Decembrie 1918	187.828		
577	B-dul. 1 Decembrie 1918	146.8		
578	B-dul. 1 Decembrie 1918	2.663		
579	B-dul. 1 Decembrie 1918	17.181		
580	B-dul. 1 Decembrie 1918	178.877		
581	B-dul. 1 Decembrie 1918	159.271		
582	B-dul. 1 Decembrie 1918	21.037		
583	B-dul. 1 Decembrie 1918	119.163		
584	B-dul. 1 Decembrie 1918	293.583		
585	B-dul. 1 Decembrie 1918	67.9		
586	B-dul. 1 Decembrie 1918	46.348		
587	B-dul. 1 Decembrie 1918	36.299		
588	B-dul. 1 Decembrie 1918	29.36		
589	B-dul. 1 Decembrie 1918	116.847		
590	B-dul. 1 Decembrie 1918	144.435		
591	B-dul. 1 Decembrie 1918	30.853		
592	B-dul. 1 Decembrie 1918	26.672		
593	B-dul. 1 Decembrie 1918	31.33		
594	B-dul. 1 Decembrie 1918	32.548		
595	B-dul. 1 Decembrie 1918	4.817		
596	B-dul. 1 Decembrie 1918	8.184		
597	B-dul. 1 Decembrie 1918	100.676		
598	B-dul. 1 Decembrie 1918	214.555		
599	B-dul. 1 Decembrie 1918	244.463		
600	B-dul. 1 Decembrie 1918	23.958		
601	B-dul. 1 Decembrie 1918	6.302		
602	B-dul. 1 Decembrie 1918	60.843		
603	B-dul. 1 Decembrie 1918	15.564		
604	B-dul. 1 Decembrie 1918	20.846		
605	B-dul. 1 Decembrie 1918	28.57		
606	B-dul. 1 Decembrie 1918	28.816		
607	B-dul. 1 Decembrie 1918	154.545		
608	B-dul. 1 Decembrie 1918	95.775		
609	B-dul. 1 Decembrie 1918	52.604		
610	Aleea Apusului	81.485		
611	Aleea Apusului	130.685		
612	Aleea Apusului	104.605		
613	Aleea Apusului	91.513		
614	Aleea Apusului	202.352		
615	Aleea Apusului	114.04		

616	Aleea Apusului	26.238		
617	Aleea Apusului	146.414		
618	Aleea Apusului	90.626		
619	Aleea Apusului	70.881		
620	Aleea Apusului	50.202		
621	Aleea Apusului	1122.039		
622	Aleea Aninului	913.331		
623	Aleea Aninului	111.386		
624	Aleea Aninului	160.192		
625	Aleea Aninului	214.192		
626	Aleea Aninului	207.242		
627	Aleea Aninului	191.585		
628	Aleea Aninului	119.512		
629	Aleea Aninului	169.847		
630	Aleea Aninului	199.934		
631	Aleea Aninului	136.301		
632	Aleea Avintului	32.873		
633	Aleea Avintului	12.885		
634	Aleea Avintului	133.593		
635	Aleea Avintului	175.633		
636	Aleea Avintului	67.455		
637	Aleea Amintirii	240.829		
638	Aleea Amintirii	42.301		
639	Aleea Amintirii	58.326		
640	Aleea Amintirii	190.909		
641	Aleea Amintirii	143.96		
642	Aleea Amintirii	41.446		
643	Aleea Amintirii	50.512		
644	Aleea Amintirii	18.819		
645	Aleea Republicii	75.361		
646	Aleea Republicii	119.713		
647	Aleea Republicii	26.196		
648	Aleea Republicii	124.984		
649	Aleea Republicii	474.994		
650	Aleea Republicii	464.513		
651	Aleea Republicii	129.352		
652	Str. Stiubeilor-prelugire	16.56		
653	Str Stiubeilor prelugire	9.841		
654	Str Stiubeilor prelugire	4.838		
655	Str Stiubeilor prelugire	10.028		
656	Str Stiubeilor prelugire	40.346		
657	Str Stiubeilor prelugire	98.069		
658	Str Stiubeilor prelugire	24.811		
659	Str Stiubeilor prelugire	29.402		
660	Str Stiubeilor prelugire	41.012		
661	Str Stiubeilor prelugire	32.889		
662	Str. Stiubeilor-prelugire	74.173		
663	Aleea Gradinari	15.267		
664	Aleea Gradinari	236.978		
665	Aleea Gradinari	129.233		
666	Aleea Gradinari	34.066		
667	Aleea Gradinari	29.283		
668	Aleea Gradinari	14.917		

669	Aleea Gradinari	10.279		
670	Aleea Gradinari	25.821		
671	Aleea Gradinari	854.847		
672	Aleea Gradinari	266.25		
673	Aleea Gradinari	44.31		
674	Aleea Gradinari	144.809		
675	Aleea Gradinari	37.302		
676	Aleea Gradinari	111.156		
677	Aleea Gradinari	65.06		
678	Aleea Gradinari	29.227		
679	Aleea Gradinari	23.844		
680	Aleea Scanteii	67.758		
681	Aleea Scanteii	34.585		
682	Aleea Scanteii	64.184		
683	Aleea Scanteii	184.876		
684	Aleea Scanteii	172.695		
685	Aleea Scanteii	587.446		
686	Aleea Scanteii	71.294		
687	Aleea Scanteii	6.894		
688	Aleea Scanteii	8.723		
689	Aleea Scanteii	1398.816		
690	Str. Caramidari	7.893		
691	Str. Caramidari	5.555		
692	Str. Caramidari	21.22		
693	Str. Caramidari	52.206		
694	Str. Caramidari	12.604		
695	Str. Caramidari	30.335		
696	Str. Caramidari	34.77		
697	Str. Caramidari	58.446		
698	Str. Caramidari	133.425		
699	Str. Caramidari	56.066		
700	Str. Caramidari	157.321		
701	Str. Caramidari	113.514		
702	Str. Caramidari	267.031		
703	Str. Costeni	68.657		
704	Str. Costeni	12.612		
705	Str. Costeni	16.473		
706	Str. Costeni	122.032		
707	Str. Costeni	130.436		
708	Str. Costeni	45.99		
709	Str. Costeni	31.852		
710	Str. Costeni	71.008		
711	Str. Costeni	73.872		
712	Str. Costeni	57.464		
713	Str. Costeni	128.288		
714	Str. Costeni	56.173		
715	Str. Costeni	23.33		
716	Str. Costeni	42.301		
717	Str. Costeni	2593.657		
718	Str. Costeni	69.687		
719	Str. Costeni	62.084		
720	Str. Costeni	93.793		
721	Str. Costeni	9.195		

722	Str. Costeni	154.769		
723	Str. Costeni	130.332		
724	Str. Costeni	101.192		
725	Str. Costeni	99.198		
726	Str. Costeni	11.402		
727	Str. Costeni	36.994		
728	Str. Costeni	40.836		
729	Str. Costeni	44.8		
730	Str. Costeni	49.122		
731	Str. Costeni	40.103		
732	Str. Costeni	65.434		
733	Str. Costeni	63.869		
734	Str. Costeni	23.506		
735	Str. Costeni	92.551		
736	Str. Costeni	91.183		
737	Str. Costeni	82.133		
738	Str. Costeni	84.335		
739	Str. Costeni	270.252		
740	Str. Costeni	127.054		
741	Str. Costeni	78.388		
742	Str. Costeni	175.906		
743	Str. Costeni	262.383		
744	Str. Costeni	132.376		
745	Str. Costeni	84.215		
746	Str. Costeni	733.948		
747	Str. Costeni	84.656		
748	Str. Costeni	13.341		
749	Str. Costeni	23.291		
750	Str. Costeni	13.178		
751	Str. George Toparceanu	7204.734	Parc	
752	Str. Horia	539.697		
753	Str. Horia	6.571		
754	Str. Horia	23.73		
755	Str. Horia	17.277		
756	Str. Horia	1687.246		
757	Str. Horia	1053.28		
758	Str. Horia	9697.56		
759	Str. Horia	113.908		
760	Str. Horia	96.299		
761	Str. Horia	1194.059		
762	Str. Horia	65.15		
763	Str. Horia	79.4		
764	Str. Horia	2602.624		
765	Str. Horia	807.377		
766	Str. Horia	108.128		
767	Str. Horia	132.624		
768	Str. Horia	442.011		
769	Str. Horia	565.339		
770	Str. Horia	101.87		
771	Str. Horia	142.976		
772	Str. Horia	307.309		
773	Str. Horia	544.217		
774	Str. Horia	215.749		

775	Str. Horia	41.128		
776	Str. Horia	204.108		
777	Str. Horia	39.203		
778	Str. Horia	99.127		
779	Str. Horia	5.759		
780	Aleea Rindunelelor	35.591		
781	Aleea Rindunelelor	47.529		
782	Aleea Rindunelelor	105.667		
783	Aleea Rindunelelor	116.109		
784	Aleea Rindunelelor	194.399		
785	Aleea Rindunelelor	81.566		
786	Aleea Rindunelelor	194.739		
787	Aleea Rindunelelor	89.419		
788	Aleea Rindunelelor	209.639		
789	Aleea Rindunelelor	270.1		
790	Aleea Rindunelelor	676.583		
791	Aleea Macesului	22.177		
792	Aleea Macesului	37.329		
793	Aleea Macesului	10.983		
794	Aleea Macesului	38.497		
795	Aleea Macesului	39.218		
796	Aleea Macesului	21.604		
797	Aleea Macesului	28.822		
798	Aleea Macesului	87.448		
799	Aleea Macesului	4.114		
800	Aleea Macesului	3.985		
801	Aleea Macesului	220.559		
802	Aleea Macesului	14.079		
803	Aleea Macesului	280.588		
804	Aleea Macesului	47.132		
805	Aleea Macesului	144.82		
806	Aleea Macesului	8.959		
807	Aleea Macesului	50.876		
808	Aleea Macesului	84.193		
809	Aleea Macesului	44.571		
810	Str. Platanilor	56.914		
811	Str. Platanilor	47.318		
812	Str. Platanilor	127.276		
813	Str. Platanilor	42.892		
814	Str. Platanilor	98.09		
815	Str. Platanilor	25.637		
816	Str. Platanilor	316.588		
817	Str. Platanilor	255.767		
818	Str. Pacii	357.109		
819	Str. Nicolae Balceascu	21.376		
820	Str. Nicolae Balceascu	22.107		
821	Str. Nicolae Balceascu	76.31		
822	Str. Nicolae Balceascu	77.113		
823	Str. Nicolae Balceascu	29.254		
824	Str. Nicolae Balceascu	45.14		
825	Str. Nicolae Balceascu	46.533		
826	Str. Nicolae Balceascu	172.469		
827	Str. Nicolae Balceascu	119.064		

828	Str. Nicolae Balcescu	31.004		
829	Str. Nicolae Balcescu	144.723		
830	Str. Nicolae Balcescu	28.46		
831	Str. Nicolae Balcescu	113.484		
832	Str. Nicolae Balcescu	75.764		
833	Str. Nicolae Balcescu	124.799		
834	Str. Nicolae Balcescu	5.138		
835	Str. Nicolae Balcescu	101.407		
836	Str. Nicolae Balcescu	157.656		
837	Str. Nicolae Balcescu	12.381		
838	Str. Nicolae Balcescu	9.274		
839	Str. Nicolae Balcescu	20.974		
840	Str. Nicolae Balcescu	28.284		
841	Str. Nicolae Balcescu	12.128		
842	Str. Nicolae Balcescu	11.721		
843	Str. Nicolae Balcescu	9.239		
844	Str. Nicolae Balcescu	4.926		
845	Str. Nicolae Balcescu	60.182		
846	Str. Nicolae Balcescu	62.328		
847	Str. Nicolae Balcescu	278.289		
848	Str. Nicolae Balcescu	29.806		
849	Str. Nicolae Balcescu	290.275		
850	Str. Nicolae Balcescu	75.498		
851	Str. Nicolae Balcescu	676.43		
852	Str. Nicolae Balcescu	79.587		
853	Str. Nicolae Balcescu	82.901		
854	Str. Nicolae Balcescu	96.441		
855	Str. Nicolae Balcescu	6.496		
856	Str. Nicolae Balcescu	8.352		
857	Str. Nicolae Balcescu	14.577		
858	Str. Nicolae Balcescu	11.01		
859	Str. Nicolae Balcescu	10.482		
860	Str. Nicolae Balcescu	13.506		
861	Str. Nicolae Balcescu	14.674		
862	Str. Nicolae Balcescu	12.368		
863	Str. Nicolae Balcescu	15.459		
864	Str. Nicolae Balcescu	17.314		
865	Str. Nicolae Balcescu	14.802		
866	Str. Nicolae Balcescu	7.621		
867	Str. Nicolae Balcescu	7.512		
868	Str. Nicolae Balcescu	13.767		
869	Str. Nicolae Balcescu	206.297		
870	Str. Nicolae Balcescu	5.871		
871	Str. Nicolae Balcescu	4.39		
872	Str. Nicolae Balcescu	58.712		
873	Str. Nicolae Balcescu	2.852		
874	Str. Nicolae Balcescu	74.197		
875	Str. Nicolae Balcescu	14.191		
876	Str. Nicolae Balcescu	53.018		
877	Str. Nicolae Balcescu	15.83		
878	Str. Nicolae Balcescu	26.97		
879	Str. Nicolae Balcescu	7.198		
880	Str. Nicolae Balcescu	228.312		

881	Str. Nicolae Balcescu	17.299		
882	Str. Nicolae Balcescu	22.191		
883	Str. Nicolae Balcescu	8.615		
884	Str. Nicolae Balcescu	8.502		
885	Str. Nicolae Balcescu	11.621		
886	Str. Nicolae Balcescu	13.589		
887	Str. Nicolae Balcescu	6.889		
888	Str. Nicolae Balcescu	4.278		
889	Str. Nicolae Balcescu	1.782		
890	Str. Nicolae Balcescu	19.907		
891	Str. Nicolae Balcescu	14.218		
892	Str. Nicolae Balcescu	7.762		
893	Str. Nicolae Balcescu	6.421		
894	Str. Nicolae Balcescu	20.738		
895	Str. Nicolae Balcescu	17.821		
896	Str. Nicolae Balcescu	13.25		
897	Str. Nicolae Balcescu	12.393		
898	Str. Nicolae Balcescu	8.768		
899	Str. Nicolae Balcescu	7.692		
900	Str. Nicolae Balcescu	8.627		
901	Str. Nicolae Balcescu	23.82		
902	Str. Nicolae Balcescu	7.168		
903	Str. Nicolae Balcescu	7.733		
904	Str. Nicolae Balcescu	7.853		
905	Str. Nicolae Balcescu	1.682		
906	Str. Nicolae Balcescu	4.22		
907	Str. Nicolae Balcescu	14.753		
908	Str. Nicolae Balcescu	32.495		
909	Str. Nicolae Balcescu	25.338		
910	Str. Nicolae Balcescu	16.249		
911	Str. Nicolae Balcescu	14.028		
912	Str. Nicolae Balcescu	15.427		
913	Str. Nicolae Balcescu	9.895		
914	Str. Nicolae Balcescu	9.919		
915	Str. Nicolae Balcescu	27.562		
916	Str. Nicolae Balcescu	20.291		
917	Str. Nicolae Balcescu	12.869		
918	Str. Nicolae Balcescu	292.246		
919	Str. Nicolae Balcescu	219.773		
920	Str. Nicolae Balcescu	188.259		
921	Str. Ion Mihalache	21.136		
922	Str. Ion Mihalache	18.097		
923	Str. Ion Mihalache	10.616		
924	Str. Ion Mihalache	5.412		
925	Str. Ion Mihalache	22.13		
926	Str. Ion Mihalache	26.976		
927	Str. Ion Mihalache	29.495		
928	Str. Ion Mihalache	25.051		
929	Str. Ion Mihalache	28.069		
930	Str. Ion Mihalache	33.415		
931	Str. Ion Mihalache	48.492		
932	Str. Ion Mihalache	25.303		
933	Str. Ion Mihalache	9.702		

934	Str. Ion Mihalache	24.717		
935	Str. Ion Mihalache	26.959		
936	Str. Ion Mihalache	7.701		
937	Str. Ion Mihalache	21.845		
938	Str. Ion Mihalache	21.52		
939	Str. Ion Mihalache	7.521		
940	Str. Ion Mihalache	16.437		
941	Str. Ion Mihalache	2.576		
942	Str. Ion Mihalache	294.05		
943	Str. Ion Mihalache	12.999		
944	Str. Ion Mihalache	25.761		
945	Str. Ion Mihalache	15.179		
946	Str. Ion Mihalache	13.501		
947	Str. Ion Mihalache	20.286		
948	Str. Ion Mihalache	7.156		
949	Str. Ion Mihalache	13.907		
950	Str. Ion Mihalache	37.415		
951	Str. Ion Mihalache	7.779		
952	Str. Ion Mihalache	97.993		
953	Str. Ion Mihalache	8.882		
954	Str. Ion Mihalache	3.553		
955	Str. Ion Mihalache	4.931		
956	Str. Ion Mihalache	11.551		
957	Str. Ion Mihalache	27.53		
958	Str. Ion Mihalache	8.246		
959	Str. Ion Mihalache	7.489		
960	Str. Ion Mihalache	14.713		
961	Str. Ion Mihalache	16.835		
962	Str. Ion Mihalache	12.197		
963	Str. Ion Mihalache	14.828		
964	Str. Ion Mihalache	36.137		
965	Str. Ion Mihalache	19.631		
966	Str. Ion Mihalache	26.818		
967	Str. Ion Mihalache	5.27		
968	Str. Ion Mihalache	52.598		
969	Str. Ion Mihalache	81.049		
970	Str. Ion Mihalache	3.647		
971	Str. Ion Mihalache	3.661		
972	Str. Ion Mihalache	10.361		
973	Str. Ion Mihalache	13.468		
974	Str. Ion Mihalache	12.548		
975	Str. Ion Mihalache	7.736		
976	Str. Ion Mihalache	15.167		
977	Str. Ion Mihalache	17.908		
978	Str. Ion Mihalache	8.97		
979	Str. Ion Mihalache	5.921		
980	Str. Ion Mihalache	10.186		
981	Str. Ion Mihalache	12.48		
982	Str. Ion Mihalache	29.567		
983	Str. Ion Mihalache	17.599		
984	Str. Ion Mihalache	39.167		
985	Str. Ion Mihalache	15.43		
986	Str. Ion Mihalache	32.406		

987	Str. Ion Mihalache	12.313		
988	Str. Ion Mihalache	5.386		
989	Str. Ion Mihalache	10.899		
990	Str. Ion Mihalache	54.597		
991	Str. Ion Mihalache	25.2		
992	Str. Ion Mihalache	11.462		
993	Str. Ion Mihalache	3.874		
994	Str. Ion Mihalache	8.637		
995	Str. Ion Mihalache	1.634		
996	Str. Ion Mihalache	1.809		
997	Str. Ion Mihalache	8.236		
998	Str. Ion Mihalache	25.591		
999	Str. Ion Mihalache	6.399		
1000	Str. Ion Mihalache	68.059		
1001	Str. Ion Mihalache	19.386		
1002	Str. Ion Mihalache	15.289		
1003	Str. Ion Mihalache	9.974		
1004	Str. Ion Mihalache	20.603		
1005	Str. Ion Mihalache	72.643		
1006	Str. Ion Mihalache	83.796		
1007	Str. Ion Mihalache	114.708		
1008	Str. Ion Mihalache	30.215		
1009	Str. Ion Mihalache	197.29		
1010	Str. Modestiei	361.365		
1011	Str. Modestiei	9.909		
1012	Soseaua Puiesti	31.446		
1013	Soseaua Puiesti	52.315		
1014	Soseaua Puiesti	142.441		
1015	Soseaua Puiesti	12.84		
1016	Soseaua Puiesti	4.571		
1017	Str. Capitan Rosca Nicolae	6.65		
1018	Str. Spitalului	64.152		
1019	Str. Spitalului	9.108		
1020	Str. Spitalului	583.484		
1021	Str. Spitalului	61.558		
1022	Str. Spitalului	36.026		
1023	Str. Spitalului	10.129		
1024	Str. Stefan Cel Mare	148.926		
1025	Str. Stefan Cel Mare	19.409		
1026	Str. Stefan Cel Mare	20.198		
1027	Str. Stefan Cel Mare	14.411		
1028	Str. Stefan Cel Mare	61.278		
1029	Str. Stefan Cel Mare	9.129		
1030	Str. Stefan Cel Mare	35.72		
1031	Str. Stefan Cel Mare	183.457		
1032	Str. Stefan Cel Mare	230.169		
1033	B-dul. Eroilor	16.443		
1034	B-dul. Eroilor	8.823		
1035	B-dul. Eroilor	12.521		
1036	B-dul. Eroilor	16.179		
1037	B-dul. Eroilor	30.789		
1038	B-dul. Eroilor	471.726		
1039	B-dul. Eroilor	54.671		

1040	B-dul. Eroilor	39.011		
1041	B-dul. Eroilor	107.647		
1042	B-dul. Eroilor	74.701		
1043	B-dul. Eroilor	81.563		
1044	B-dul. Eroilor	35.13		
1045	B-dul. Eroilor	211.813		
1046	B-dul. Eroilor	271.037		
1047	B-dul. Eroilor	16.78		
1048	Str. Mihail Sadoveanu	10469.993	teren neutilizat	
1049	Str. Intrarea Scolii	10101.453	teren neutilizat	
1050	Str. Intrarea Scolii	13205.176	teren neutilizat	
1051	Str. Matei Basarab	45.681		
1052	Str. Matei Basarab	10.912		
1053	Str. Matei Basarab	30.207		
1054	Str. Matei Basarab	26.944		
1055	Str. Matei Basarab	16.496		
1056	Str. Matei Basarab	6.526		
1057	Str. Matei Basarab	29.313		
1058	Str. Matei Basarab	19.595		
1059	Str. Matei Basarab	11.293		
1060	Str. Matei Basarab	18.716		
1061	Str. Matei Basarab	10.064		
1062	Str. Matei Basarab	8.248		
1063	Str. Matei Basarab	31.676		
1064	Str. Matei Basarab	26.491		
1065	Str. Matei Basarab	13.741		
1066	Str. Matei Basarab	41.101		
1067	Str. Matei Basarab	41.781		
1068	Str. Matei Basarab	11.503		
1069	Str. Matei Basarab	11.473		
1070	Str. Matei Basarab	6.527		
1071	Str. Matei Basarab	3.527		
1072	Str. Matei Basarab	6.576		
1073	Str. Matei Basarab	8.787		
1074	Str. Matei Basarab	11.701		
1075	Str. Matei Basarab	7.29		
1076	Str. Matei Basarab	4.707		
1077	Str. Matei Basarab	7.497		
1078	Str. Matei Basarab	5.407		
1079	Str. Matei Basarab	10.576		
1080	Str. Matei Basarab	4.705		
1081	Str. Matei Basarab	6.921		
1082	Str. Matei Basarab	6.547		
1083	Str. Matei Basarab	5.721		
1084	Str. Matei Basarab	3.286		
1085	Str. Matei Basarab	2.99		
1086	Str. Matei Basarab	3.856		
1087	Str. Matei Basarab	6.372		
1088	Str. Matei Basarab	6.841		
1089	Str. Matei Basarab	5.811		
1090	Str. Matei Basarab	9.972		
1091	Str. Matei Basarab	9.319		
1092	Str. Matei Basarab	0.818		

1093	Str. Matei Basarab	0.357		
1094	Str. Matei Basarab	1.308		
1095	Str. Matei Basarab	3.285		
1096	Str. Matei Basarab	0.557		
1097	Str. Matei Basarab	9.209		
1098	Str. Matei Basarab	3.383		
1099	Str. Matei Basarab	6.982		
1100	Str. Matei Basarab	3.655		
1101	Str. Matei Basarab	2.061		
1102	Str. Matei Basarab	8.67		
1103	Str. Matei Basarab	5.588		
1104	Str. Matei Basarab	11.014		
1105	Str. Matei Basarab	6.555		
1106	Str. Matei Basarab	5.657		
1107	Str. Matei Basarab	4.578		
1108	Str. Matei Basarab	10.459		
1109	Str. Matei Basarab	13.184		
1110	Str. Matei Basarab	4.539		
1111	Str. Matei Basarab	4.627		
1112	Str. Matei Basarab	9.627		
1113	Str. Matei Basarab	20.831		
1114	Str. Matei Basarab	9.17		
1115	Str. Matei Basarab	51.591		
1116	Str. Matei Basarab	70.004		
1117	Str. Matei Basarab	22.075		
1118	Str. Matei Basarab	7.039		
1119	Str. Matei Basarab	15.429		
1120	Str. Matei Basarab	28.567		
1121	Str. Matei Basarab	80.52		
1122	Str. Matei Basarab	16.69		
1123	Str. Matei Basarab	15.894		
1124	Str. Matei Basarab	58.835		
1125	Str. Matei Basarab	30.11		
1126	Str. Matei Basarab	11.943		
1127	Str. Matei Basarab	11.885		
1128	Str. Matei Basarab	6.43		
1129	Str. Matei Basarab	21.929		
1130	Str. Matei Basarab	8.399		
1131	Str. Matei Basarab	8.821		
1132	Str. Matei Basarab	10.699		
1133	Str. Matei Basarab	9.213		
1134	Str. Matei Basarab	20.656		
1135	Str. Matei Basarab	46.393		
1136	Str. Matei Basarab	7.288		
1137	Str. Matei Basarab	6.355		
1138	Str. Matei Basarab	7.451		
1139	Str. Matei Basarab	5.395		
1140	Str. Matei Basarab	10.689		
1141	Str. Matei Basarab	9.636		
1142	Str. Matei Basarab	8.941		
1143	Str. Matei Basarab	3.897		
1144	Str. Matei Basarab	12.425		
1145	Str. Matei Basarab	6.671		

1146	Str. Matei Basarab	8.149		
1147	Str. Matei Basarab	8.639		
1148	Str. Matei Basarab	7.027		
1149	Str. Matei Basarab	9.007		
1150	Str. Matei Basarab	15.336		
1151	Str. Matei Basarab	49.058		
1152	Str. Matei Basarab	22.19		
1153	Str. Matei Basarab	17.791		
1154	Str. Matei Basarab	24.712		
1155	Str. Matei Basarab	5.343		
1156	Str. Matei Basarab	23.631		
1157	Str. Matei Basarab	8.853		
1158	Str. Matei Basarab	3.593		
1159	Str. Matei Basarab	18.801		
1160	Str. Matei Basarab	50.755		
1161	Str. Matei Basarab	20.618		
1162	Str. Matei Basarab	49.065		
1163	Str. Matei Basarab	22.442		
1164	Str. Matei Basarab	6.186		
1165	Str. Matei Basarab	38.702		
1166	Str. Matei Basarab	10.811		
1167	Str. Matei Basarab	19.686		
1168	Str. Matei Basarab	16.274		
1169	Str. Matei Basarab	15.575		
1170	Str. Matei Basarab	14.312		
1171	Str. Matei Basarab	36.166		
1172	Str. Matei Basarab	5.716		
1173	Str. Matei Basarab	9.326		
1174	Str. Matei Basarab	21.092		
1175	Str. Matei Basarab	20.501		
1176	Str. Matei Basarab	6.295		
1177	Str. Matei Basarab	29.087		
1178	Str. Matei Basarab	10.307		
1179	Str. Matei Basarab	28.48		
1180	Str. Matei Basarab	4.921		
1181	Str. Matei Basarab	0.905		
1182	Str. Matei Basarab	7.311		
1183	Str. Matei Basarab	79.506		
1184	Str. Matei Basarab	36.188		
1185	Str. Matei Basarab	7.603		
1186	Str. Focsani	23.386		
1187	Str. Focsani	19.837		
1188	Str. Focsani	43.966		
1189	Str. Focsani	6.635		
1190	Str. Focsani	35.797		
1191	Str. Focsani	28.958		
1192	Str. Focsani	7.365		
1193	Str. Focsani	5.825		
1194	Str. Focsani	235.537		
1195	Str. Focsani	19.865		
1196	Str. Focsani	248.045		
1197	Str. Focsani	45.1		
1198	Str. Focsani	6.264		

1199	Str. Focsani	34.052		
1200	Str. Focsani	29.457		
1201	Str. Focsani	8.686		
1202	Str. Capitan Rosca Nicolae	217.318	Cimitir	
1203	Str. Capitan Rosca Nicolae	321.378	Cimitir	
1204	Str. Capitan Rosca Nicolae	166.781	Cimitir	
1205	Str. Capitan Rosca Nicolae	361.364	Cimitir	
1206	Str. Capitan Rosca Nicolae	107.443	Cimitir	
1207	Str. Capitan Rosca Nicolae	615.37	Cimitir	
1208	Str. Capitan Rosca Nicolae	103.729	Cimitir	
1209	Str. Capitan Rosca Nicolae	28.935	Cimitir	
1210	Str.Crisului	48138.947	Spatiu verde neamenajat	
1211	Str.Crisului	474.603	Parc	
1212	Str.Crisului	872.821	Parc	
1213	Str.Crisului	670.93	Parc	
1214	Str.Crisului	15.864	Parc	
1215	Str.Crisului	25.245	Parc	
1216	Str.Crisului	23.704	Parc	
1217	Str.Crisului	25.879	Parc	
1218	Str.Crisului	25.579	Parc	
1219	Str.Crisului	27.599	Parc	
1220	Str.Crisului	750.778	Parc	
1221	Str.Crisului	968.072	Parc	
1222	Str.Crisului	835.082	Parc	
1223	Str.Crisului	1245.868	Parc	
1224	Str.Crisului	537.414	Parc	
1225	Str.Crisului	107.003	Parc	
1226	Str.Crisului	105.804	Parc	
1227	Str.Crisului	70.843	Parc	
1228	Str.Crisului	114.888	Parc	
1229	Str.Crisului	122.953	Parc	
1230	Str.Crisului	499.357	Parc	
1231	Str.Crisului	1479.183	Parc	
1232	Str.Crisului	522.957	Parc	
1233	Str.Crisului	133.599	Parc	
1234	Str.Crisului	639.166	Parc	
1235	Str.Crisului	137.614	Parc	
1236	Str.Crisului	14.411	Parc	
1237	Str.Crisului	11.881	Parc	
1238	Str.Crisului	112.075	Parc	
1239	Str.Crisului	649.154	Parc	
1240	Str.Crisului	192.006	Parc	
1241	Str.Crisului	292.853	Parc	
1242	Str.Crisului	41.569	Parc	
1243	Str.Crisului	6.331	Parc	
1244	Str.Crisului	859.435	Parc	
1245	Str. Nicolae Balcescu	1017.259	Parc Primarie	
1246	Str. Nicolae Balcescu	13.125	Parc Primarie	
1247	Str. Nicolae Balcescu	753.937	Parc Primarie	
1248	Str. Nicolae Balcescu	1787.411	Parc Primarie	
1249	Str. Nicolae Balcescu	248.421	Parc Primarie	
1250	Str. Nicolae Balcescu	276.838	Parc Primarie	
1251	Str. Nicolae Balcescu	1319.17	Parc Primarie	

1252	Str. Nicolae Balcescu	1190.101	Parc Primarie	
1253	Str. Nicolae Balcescu	119.224	Parc Primarie	
1254	Str. Nicolae Balcescu	227.145	Parc Primarie	
1255	Str. Nicolae Balcescu	298.979	Parc Primarie	
1256	Str. Nicolae Balcescu	1376.367	Parc Primarie	
1257	Str. Nicolae Balcescu	517.317	Parc Primarie	
1258	Str. Nicolae Balcescu	76.418	Parc Primarie	
1259	Str. Nicolae Balcescu	170.552	Parc Primarie	
1260	Str. Nicolae Balcescu	110.702	Parc Primarie	
1261	Str. Nicolae Balcescu	224.456	Parc Primarie	
1262	Str. Nicolae Balcescu	682.151	Parc Primarie	
1263	Str. Nicolae Balcescu	593.078	Parc Primarie	
1264	Str. Nicolae Balcescu	616.276	Parc Primarie	
1265	Str. Nicolae Balcescu	522.267	Parc Primarie	
1266	Str. Nicolae Balcescu	1117.969	Parc Primarie	
1267	Str. Nicolae Balcescu	496.558	Parc Primarie	
1268	Str. Nicolae Balcescu	124.788	Parc Primarie	
1269	Str. Nicolae Balcescu	128.217	Parc Primarie	
1270	Str. Nicolae Balcescu	911.61	Parc Primarie	
1271	Str. Nicolae Balcescu	176.602	Parc Primarie	
1272	Str. Nicolae Balcescu	890.274	Parc Primarie	
1273	Str. Primaverii	36.103		
1274	Str. Primaverii	51.54		
1275	Str. Victoriei	44.454		
1276	Str. Victoriei	24.606		
1277	Str. Victoriei	33.1		
1278	Str. Victoriei	54.306		
1279	Str. Victoriei	58.908		
1280	Str. Victoriei	152.473		
1281	Str. Victoriei	40.073		
1282	Str. Victoriei	5.367		
1283	Str. Victoriei	37.92		
1284	Str. Victoriei	35.299		
1285	Str. Victoriei	53.206		
1286	Str. Victoriei	55.97		
1287	Str. Victoriei	20.674		
1288	Str. Victoriei	182.024		
1289	Str. Victoriei	180.641		
1290	Str. Victoriei	29.279		
1291	Str. Victoriei	112.242		
1292	Str. Victoriei	41.41		
1293	Aleea Viorelelor	23.541		
1294	Aleea Viorelelor	26.497		
1295	Aleea Viorelelor	19.117		
1296	Aleea Viorelelor	8.794		
1297	Aleea Viorelelor	6.196		
1298	Aleea Viorelelor	76.838		
1299	Aleea Viorelelor	68.263		
1300	Aleea Viorelelor	13.104		
1301	Aleea Viorelelor	76.033		
1302	Aleea Viorelelor	69.539		
1303	Aleea Viorelelor	17.489		
1304	Aleea Viorelelor	30.333		

1305	Aleea Viorelelor	28.195		
1306	Aleea Viorelelor	28.973		
1307	Aleea Viorelelor	47.804		
1308	B-dul. Mihail Kogalniceanu	485.886		
1309	B-dul. Mihail Kogalniceanu	29.283		
1310	B-dul. Mihail Kogalniceanu	28.274		
1311	B-dul. Mihail Kogalniceanu	128.279		
1312	B-dul. Mihail Kogalniceanu	29.98		
1313	B-dul. Mihail Kogalniceanu	69.494		
1314	B-dul. Mihail Kogalniceanu	1556.337		
1315	B-dul. Mihail Kogalniceanu	66.819		
1316	B-dul. Mihail Kogalniceanu	47.137		
1317	B-dul. Mihail Kogalniceanu	34.748		
1318	B-dul. Mihail Kogalniceanu	33.327		
1319	B-dul. Mihail Kogalniceanu	43.677		
1320	B-dul. Mihail Kogalniceanu	129.61		
1321	B-dul. Mihail Kogalniceanu	13.965		
1322	B-dul. Mihail Kogalniceanu	48.378		
1323	B-dul. Mihail Kogalniceanu	68.834		
1324	B-dul. Mihail Kogalniceanu	76.353		
1325	B-dul. Mihail Kogalniceanu	48.158		
1326	B-dul. Mihail Kogalniceanu	7.685		
1327	B-dul. Mihail Kogalniceanu	17.61		
1328	B-dul. Mihail Kogalniceanu	28.904		
1329	B-dul. Mihail Kogalniceanu	9.164		
1330	B-dul. Mihail Kogalniceanu	13.315		
1331	B-dul. Mihail Kogalniceanu	32.258		
1332	B-dul. Mihail Kogalniceanu	61.204		
1333	B-dul. Mihail Kogalniceanu	44.305		
1334	B-dul. Mihail Kogalniceanu	99.666		
1335	B-dul. Mihail Kogalniceanu	33.85		
1336	B-dul. Mihail Kogalniceanu	4.107		
1337	B-dul. Mihail Kogalniceanu	4.487		
1338	B-dul. Mihail Kogalniceanu	18.102		
1339	B-dul. Mihail Kogalniceanu	42.749		
1340	B-dul. Mihail Kogalniceanu	52.727		
1341	B-dul. Mihail Kogalniceanu	30.345		
1342	B-dul. Mihail Kogalniceanu	42.19		
1343	B-dul. Mihail Kogalniceanu	231.03		
1344	B-dul. Mihail Kogalniceanu	74.314		
1345	B-dul. Mihail Kogalniceanu	17.113		
1346	B-dul. Mihail Kogalniceanu	45.249		
1347	B-dul. Mihail Kogalniceanu	568.742		
1348	B-dul. Mihail Kogalniceanu	125.551		
1349	B-dul. Mihail Kogalniceanu	12.592		
1350	B-dul. Mihail Kogalniceanu	30.234		
1351	B-dul. Mihail Kogalniceanu	32.052		
1352	B-dul. Mihail Kogalniceanu	15.342		
1353	B-dul. Mihail Kogalniceanu	32.665		
1354	B-dul. Mihail Kogalniceanu	13.964		
1355	B-dul. Mihail Kogalniceanu	8.27		
1356	B-dul. Mihail Kogalniceanu	20.189		
1357	B-dul. Mihail Kogalniceanu	42.202		

1358	B-dul. Mihail Kogalniceanu	75.5		
1359	B-dul. Mihail Kogalniceanu	56.365		
1360	B-dul. Mihail Kogalniceanu	51.621		
1361	B-dul. Mihail Kogalniceanu	85.925		
1362	B-dul. Mihail Kogalniceanu	22.514		
1363	B-dul. Mihail Kogalniceanu	18.12		
1364	B-dul. Mihail Kogalniceanu	15.12		
1365	B-dul. Mihail Kogalniceanu	22.144		
1366	B-dul. Mihail Kogalniceanu	18.968		
1367	B-dul. Mihail Kogalniceanu	26.236		
1368	B-dul. Mihail Kogalniceanu	42.657		
1369	B-dul. Mihail Kogalniceanu	8.664		
1370	B-dul. Mihail Kogalniceanu	7.146		
1371	B-dul. Mihail Kogalniceanu	4.381		
1372	B-dul. Mihail Kogalniceanu	4.887		
1373	B-dul. Mihail Kogalniceanu	46.826		
1374	B-dul. Mihail Kogalniceanu	58.407		
1375	B-dul. Mihail Kogalniceanu	6.546		
1376	B-dul. Mihail Kogalniceanu	27.822		
1377	B-dul. Mihail Kogalniceanu	12.87		
1378	B-dul. Mihail Kogalniceanu	18.273		
1379	B-dul. Mihail Kogalniceanu	6.54		
1380	B-dul. Mihail Kogalniceanu	9.896		
1381	B-dul. Mihail Kogalniceanu	11.882		
1382	B-dul. Mihail Kogalniceanu	4.15		
1383	B-dul. Mihail Kogalniceanu	7.176		
1384	B-dul. Mihail Kogalniceanu	27.456		
1385	B-dul. Mihail Kogalniceanu	42.207		
1386	B-dul. Mihail Kogalniceanu	11.784		
1387	B-dul. Mihail Kogalniceanu	12.749		
1388	B-dul. Mihail Kogalniceanu	70.19		
1389	B-dul. Mihail Kogalniceanu	46.634		
1390	Str. Stadionului	896.696		
1391	Str. Stadionului	898.848		
1392	Str. Mioritei	21.27		
1393	Str. Mioritei	131.769		
1394	Str. Mioritei	38.944		
1395	Aleea Stelelor	115.657		
1396	Aleea Lamaitei	176.325		
1397	Aleea Lamaitei	122.265		
1398	Str. Culturii	65.47		
1399	Str. Capitan Rosca Nicolae	1027.82		
1400	Str. Capitan Rosca Nicolae	9998.648		
1401	Aleea Daliilor	314.379		
1402	Str. Crangul Meiului	95.588		
1403	Str. Crangul Meiului	131.22		
1404	B-dul. 1 Decembrie	139.478		
1405	Str. Costeni	1041.085		
1406	Str Patriei	28.201		
1407	Str Patriei	42.137		
1408	Str Patriei	101.266		
1409	Str. Principile Ferdinand	44.545		

1410	Str. Principile Ferdinand	21.429		
1411	Str. Principile Ferdinand	6.746		
1412	Str. Principile Ferdinand	24.511		
1413	Str. Principile Ferdinand	149.193		
1414	Str. Principile Ferdinand	94.264		
1415	Str. Principile Ferdinand	6.116		
1416	Str. Principile Ferdinand	3.359		
1417	Str. Principile Ferdinand	1.836		
1418	B-dul. Digului	8511.414		
1419	B-dul. Digului	40.569		
1420	B-dul. Digului	134.769		
1421	B-dul. Digului	277.872		
1422	B-dul. Digului	109.832		
1423	Str. Primaverii	32.211		
1424	Str. Primaverii	0.903		
1425	Str. Primaverii	3.195		
1426	Str. Primaverii	4.146		
1427	Str. Primaverii	41.97		
1428	Str. Primaverii	2.927		
1429	Str. Primaverii	2.927		
1430	Str. Primaverii	2.927		
1431	Str. Primaverii	33.135		
1432	Str. Primaverii	14.954		
1433	Str. Primaverii	2.927		
1434	Str. Primaverii	2.927		
1435	Str. Primaverii	2.927		
1436	Str. Primaverii	2.927		
1437	Str. Primaverii	3.508		
1438	Str. Primaverii	31.686		
1439	Str. Primaverii	3.604		
1440	Str. Primaverii	3.331		
Total		314830.544		

Intocmit,

ing. Tofan Adrian Florin



Verificat,

ing. Tofan Adrian Florin

A handwritten signature in blue ink, appearing to be "Tofan Adrian Florin".

Registrul Local al Spatiilor verzi
din intravilanul Municipiului Ramnicu Sarat

CENTRALIZATOR
COPACI

Beneficiar: U.A.T. Ramnicu Sarat

2016

MEMORIU TEHNIC

Adresa imobil: **U. A. T. Ramnicu Sarat, judetul Buzau**

Date de identificare ale imobilului:

Râmnicu Sărat este un municipiu în județul Buzău, Muntenia, România. Are o populație de 33.843 de locuitori (2011). Aflat în extremitatea nordică a județului, orașul a apărut în secolul al XV-lea și a fost în secolele al XIX-lea–al XX-lea reședința județului Râmnicu Sărat.

Orașul se află în nordul Munteniei și al județului Buzău, pe malul stâng al râului cu același nume. Este străbătut de șoseaua națională DN2, care îl leagă spre sud de Buzău și București, și spre nord de orașele din Moldova: Focșani, Bacău, Roman, și Suceava. Din acest drum, la Râmnicu Sărat se ramifică DN22, care leagă orașul de Brăila și mai departe (prin trecerea Dunării cu bacul), de orașele dobrogene Tulcea și Constanța. DJ202 (șosea județeană) duce din oraș în aval de-a lungul râului Râmnicu Sărat către localitățile învecinate.

Prin Râmnicu Sărat trece și [calea ferată Buzău–Mărășești](#), orașul fiind deservit de o [gară](#) proiectată de [Anghel Saligny](#).

Tipul lucrării:

Registrul Local al Spatiilor verzi din intravilanul Municipiului Ramnicu Sarat

Scurta prezentare a situatiei din teren:

La identificarea amplasamentului drumului s-a procedat si la documentatarea tehnica in vederea alegerii metodei de lucru.

La executarea masuratorilor pentru realizarea rețelei de ridicare s-a folosit metoda drumuirii inchise pe punctul de plecare si laturi cu orientari cunoscute ce au ca baza de plecare B1, punct de orientare B2.

Baza geodezica si cartografica necesara realizarii planurilor o reprezinta conform "Instruciunilor tehnice pentru executarea lucrarilor topocadastrale", planurile cadastrale de baza scara:1:5000 sau scara:1:10000 pentru intravilan.

Conform art 2.5.7 Toleranta de inchidere a drumurilor principale in localitati pentru ridicari la scara:1:1000 si scara:1:2000 este: $T=0.003\sqrt{D+D/10000}(D=\text{distanța})$

Conform 2.6.4 Pe planurile de situatie sc: 1:500, respectiv sc: 1:1000 au fost reprezentate urmatoarele detalii planimetrice:

- cladiri publice si de locuinte;
- rețeaua stradala cu denumirea strazilor;
- pozitia copacilor aflati pe domeniul public al statului
- numarul de ordine al copacilor aflati pe domeniul public al statului;
- polilinia spatiilor verzi aflate pe domeniul public al statului
- numarul de identificare a fiecarui spatiu verde aflat pe domeniul public al statului;
- suprafata spatiilor verzi aflate pe domeniul public al statului

Conform 2.6.22 rețelele electrice si telefonice se vor ridica si se vor reprezenta prin pozitia planimetrica sau nivelmetrica, dupa caz, a stalpilor de sustinere.

Masuratorile au fost efectuate folosind Statia Totala Leica TCRP 1203 si echipament GPS Leica iCON gps 60.

Au fost determinate puncte ale retelei de ridicare (B1-B2) prin metoda de determinare Real-Time Differential GPS folosind seriile ROMPOS RTK –cu o precizie de pozitionare intre 0.5 cm si 2 cm.

Pentru pozitia nivelmetrica a punctelor din retea de ridicare s-a folosit metoda “Drumuire de nivelment trigonometric”.

Calculul si raportarile grafice au fost realizate automat prin programe de calcul specifice Leica Geo Office Combined si programe de reprezentare grafica de tip CAD(Topo Graph, Topo LT, BRICS CAD 2D si 3D software).

Date despre investitie:

Denumirea investitiei care face obiectul acestei lucrari este **“Registrul Local al Spatiilor verzi din intravilanul Municipiului Ramnicu Sarat”**.

Suprafata de intravilan a Mun. Ramnicu Sarat este de aproximativ 875 ha . Conform inventarierii suprafata spatiilor verzi este de 314830.544 mp, numarul de copaci este de 5902 ,aflate in proprietatea publica a statului.

Date despre beneficiarul investitiei:

Beneficiarul acestei investitii este U. A. T. Ramnicu Sarat, judetul Buzau .

Date despre executantul lucrarii:

Lucrarea este executata de ing. Tofan Adrian Florin, avand certificat de autorizare seria RO-VN-F nr. 0035.

Intocmit,
S.C. TOPO SYSTEM S.R.L.

Ing. Tofan Adrian Florin



Centralizator Copaci Municipiu Ramnicu Sarat, Judetul Buzau

Nr. Crt	Inaltime [m]	Diametru [cm]	Denumire Populara	Denumire Stiintifica	Tip	Easting	Northing	Height	Cod Punct	Identificator spatiu verde	Strada	Observatii
1	2.5	7	Corcodus	Prunus cerasifera		433834.1	659482.8	133.017	Copac	1	Bd. Digului	
2	11	66	Plop	Populus		433824.2	659487.6	132.69	Copac	2	Bd. Digului	
3	7	15.5	Corcodus	Prunus cerasifera		433819.9	659495	132.39	Copac	2	Bd. Digului	
4	10.5	39	Plop	Populus		433817.2	659491.2	132.56	Copac	2	Bd. Digului	
5	2	2	Prun	Prunus domestica		433814.4	659497.8	132.34	Copac	2	Bd. Digului	
6	10	30	Tei	Morton Arboretum		433809.6	659500.1	132.6	Copac	2	Bd. Digului	
7	2	4	Paltin	Acer platanoides		433808.7	659495.4	132.41	Copac	2	Bd. Digului	
8	9	32	Salcie	Salix		433814.2	659518.1	132.6	Copac	3	Bd. Digului	
9	16	34	Garneata	Quercus robur		433824.3	659512.4	133.01	Copac	3	Bd. Digului	
10	2	7	Tuia	Thuja standishii		433773.1	659512.9	133.01	Copac	3	Bd. Digului	
11	5	13	Tuia	Thuja standishii		433772.3	659513.2	132.15	Copac	4	Bd. Digului	
12	5	13	Tuia	Thuja standishii		433771.8	659513.5	132.143	Copac	4	Bd. Digului	
13	2	7	Tuia	Thuja standishii		433771.4	659513.7	132.143	Copac	4	Bd. Digului	
14	5	13	Tuia	Thuja standishii		433770.9	659514	132.131	Copac	4	Bd. Digului	
15	5	13	Tuia	Thuja standishii		433770.4	659514.2	132.125	Copac	4	Bd. Digului	
16	5	13	Tuia	Thuja standishii		433770	659514.5	132.118	Copac	4	Bd. Digului	
17	5	13	Tuia	Thuja standishii		433769.5	659514.7	132.113	Copac	4	Bd. Digului	
18	5	13	Tuia	Thuja standishii		433769	659515	132.106	Copac	4	Bd. Digului	
19	5	13	Tuia	Thuja standishii		433768.6	659515.2	132.1	Copac	4	Bd. Digului	
20	5	13	Tuia	Thuja standishii		433768.1	659515.4	132.094	Copac	4	Bd. Digului	
21	5	13	Tuia	Thuja standishii		433767.7	659515.6	132.088	Copac	4	Bd. Digului	
22	5	13	Tuia	Thuja standishii		433767.2	659515.9	132.082	Copac	4	Bd. Digului	
23	5	13	Tuia	Thuja standishii		433766.8	659516.1	132.077	Copac	4	Bd. Digului	
24	5	13	Tuia	Thuja standishii		433766.3	659516.3	132.07	Copac	4	Bd. Digului	
25	5	13	Tuia	Thuja standishii		433766	659516.5	132.066	Copac	4	Bd. Digului	
26	5	13	Tuia	Thuja standishii		433765.6	659516.7	132.066	Copac	4	Bd. Digului	
27	9	19	Tuia	Thuja standishii		433766.7	659519.9	132.128	Copac	4	Bd. Digului	
28	9	19	Tuia	Thuja standishii		433767.5	659521.8	132.17	Copac	4	Bd. Digului	
29	9	19	Tuia	Thuja standishii		433768	659523.2	132.199	Copac	4	Bd. Digului	
30	9	19	Tuia	Thuja standishii		433768.7	659524.7	132.232	Copac	4	Bd. Digului	
31	9	19	Tuia	Thuja standishii		433769.3	659526.2	132.266	Copac	4	Bd. Digului	
32	9	19	Tuia	Thuja standishii		433769.9	659527.6	132.295	Copac	4	Bd. Digului	
33	9	19	Tuia	Thuja standishii		433770.4	659528.8	132.322	Copac	4	Bd. Digului	

34			Tuia	Thuja standishii	433771.8	659530.2	132.322	Copac	4	Bd. Digului
35	7.5	12.5	Salcam	Robinia pseudoacacia	433773.4	659534.5	132.366	Copac	4	Bd. Digului
36	2	1	Plop	Populus	433789.5	659527.2	132.232	Copac	4	Bd. Digului
37	6	16	Piersic	Prunus persica	433779	659548	132.53	Copac	4	Bd. Digului
38	2	1	Corcodus	Prunus cerasifera	433782	659550.3	132.077	Copac	4	Bd. Digului
39	2	1	Corcodus	Prunus cerasifera	433785.5	659548.6	132.077	Copac	4	Bd. Digului
40	2	1	Corcodus	Prunus cerasifera	433787.9	659547.4	132.232	Copac	4	Bd. Digului
41	2	1	Corcodus	Prunus cerasifera	433790.6	659546.1	132.322	Copac	4	Bd. Digului
42	14	90	Plop	Populus	433791.8	659552	132.322	Copac	4	Bd. Digului
43	10	55	Plop	Populus	433757.4	659521.9	132.077	Copac	4	Bd. Digului
44	9	40	Plop	Populus	433750.2	659525.4	132.11	Copac	5	Bd. Digului
45	11	34.5	Plop	Populus	433731.1	659534.4	132.05	Copac	6	Bd. Digului
46	5	8.5	Castan	Castanea sativa	433744	659546.9	132.24	Copac	6	Bd. Digului
47	7.5	16	Visin	Prunus cerasus	433739.4	659549	132.3	Copac	6	Bd. Digului
48	2	6	Visin	Prunus cerasus	433737.1	659549.9	132.322	Copac	6	Bd. Digului
49	4	7	Visin	Prunus cerasus	433734.8	659549.5	132.32	Copac	6	Bd. Digului
50	3	5.5	Visin	Prunus cerasus	433735	659551.2	132.34	Copac	6	Bd. Digului
51	6	16	Cires	Prunus Avium	433733.7	659550.9	132.36	Copac	6	Bd. Digului
52	6	16	Salcie	Salix	433733	659552.7	132.39	Copac	6	Bd. Digului
53	5	11	Tei	Morton Arboretum	433729.4	659552.7	132.37	Copac	6	Bd. Digului
54	9	18	Tei	Morton Arboretum	433726.1	659554.4	132.32	Copac	6	Bd. Digului
55	15	52	Plop	Populus	433704.9	659558.7	132.26	Copac	7	Bd. Digului
56	3	10	Frasin	Fraxinus	433708.2	659565.9	132.329	Copac	7	Bd. Digului
57	2	2	Frasin	Fraxinus	433714.9	659580.7	132.469	Copac	7	Bd. Digului
58	2	1	Plop	Populus	433724.5	659575.2	132.37	Copac	8	Bd. Digului
59	2.5	7	Corcodus	Prunus cerasifera	433690.5	659558.5	131.91	Copac	8	Bd. Digului
60	3	8	Corcodus	Prunus cerasifera	433693.6	659565.5	132.1	Copac	8	Bd. Digului
61	3.5	9	Corcodus	Prunus cerasifera	433685.3	659566.4	131.98	Copac	8	Bd. Digului
62	3.5	22	Corcodus	Prunus cerasifera	433683.5	659562.2	131.94	Copac	8	Bd. Digului
63	5.5	12	Tei	Morton Arboretum	433680.5	659565.3	131.97	Copac	8	Bd. Digului
64	3.5	12	Prun	Prunus domestica	433679.7	659563.7	131.96	Copac	8	Bd. Digului
65	2	12	Prun	Prunus domestica	433679.4	659562.3	131.97	Copac	8	Bd. Digului
66	2	7	Pruna Cu Gat	Prunus cerasifera	433678.4	659560.2	131.98	Copac	8	Bd. Digului
67	3.2	11	Pruna Cu Gat	Prunus cerasifera	433673.8	659562.7	131.86	Copac	9	Bd. Digului
68	2.3	6	Corcodus	Prunus cerasifera	433674.5	659563.9	131.89	Copac	9	Bd. Digului
69	2.5	9	Corcodus	Prunus cerasifera	433671	659564.4	131.85	Copac	9	Bd. Digului
70	8.5	13	Corcodus	Prunus cerasifera	433669.7	659565	131.84	Copac	9	Bd. Digului
71	8	17	Tei	Morton Arboretum	433664.8	659567.1	131.85	Copac	9	Bd. Digului
72	4	10	Tuia	Thuja standishii	433663.6	659565.9	131.827	Copac	9	Bd. Digului
73	4	10	Tuia	Thuja standishii	433662.1	659566.6	131.821	Copac	9	Bd. Digului
74	4	10	Tuia	Thuja standishii	433660.9	659567.2	131.817	Copac	9	Bd. Digului
75	4	10	Tuia	Thuja standishii	433659.4	659567.8	131.812	Copac	9	Bd. Digului

76	8	23	Tuia	Thuja standishii		433659.6	659569.4	131.72	Copac	9	Bd. Digului	
77	4	10	Tuia	Thuja standishii		433657.3	659568.8	131.805	Copac	9	Bd. Digului	
78	4	10	Tuia	Thuja standishii		433655.6	659569.4	131.799	Copac	9	Bd. Digului	
79	4	10	Tuia	Thuja standishii		433654.3	659570.1	131.794	Copac	9	Bd. Digului	
80	4	10	Tuia	Thuja standishii		433652.9	659570.6	131.79	Copac	9	Bd. Digului	
81	4	10	Tuia	Thuja standishii		433651.5	659571.1	131.785	Copac	9	Bd. Digului	
82	4	10	Tuia	Thuja standishii		433650.2	659571.6	131.781	Copac	9	Bd. Digului	
83	12	53	Plop	Populus		433651	659573.9	131.78	Copac	9	Bd. Digului	
84	9	20	Tei	Morton Arboretum		433652.2	659576.6	131.75	Copac	9	Bd. Digului	
85	9	24	Tei	Morton Arboretum		433655.6	659583.6	131.85	Copac	9	Bd. Digului	
86	6.2	25	Corcodus	Prunus cerasifera		433659.5	659586	131.899	Copac	9	Bd. Digului	
87	4	4	Salcam	Robinia pseudoacacia		433659.9	659584.6	132.37	Copac	9	Bd. Digului	
88	4	4	Salcam	Robinia pseudoacacia		433660.8	659584.2	131.899	Copac	9	Bd. Digului	
89	4	4	Salcam	Robinia pseudoacacia		433661.6	659583.8	131.79	Copac	9	Bd. Digului	
90	4	4	Salcam	Robinia pseudoacacia		433662.5	659583.5	131.781	Copac	9	Bd. Digului	
91	4	4	Salcam	Robinia pseudoacacia		433663.3	659583	131.781	Copac	9	Bd. Digului	
92	4	4	Salcam	Robinia pseudoacacia		433664.3	659582.7	131.79	Copac	9	Bd. Digului	
93	2	5	Tuia	Thuja standishii		433664.3	659582.7	131.899	Copac	9	Bd. Digului	
94	5	13	Tuia	Thuja standishii		433671.2	659574.8	131.917	Copac	9	Bd. Digului	
95	3	16	Prun	Prunus domestica		433671.2	659573.5	131.812	Copac	9	Bd. Digului	
96	1	4	Prun	Prunus domestica		433669.5	659571	131.812	Copac	9	Bd. Digului	
97	2	10	Prun	Prunus domestica		433672.1	659570.5	131.899	Copac	9	Bd. Digului	
98	12	31	Castan	Aesculus hippocastanum		433652.6	659587.2	131.94	Copac	10	Bd. Digului	
99	5	8	Mar	Malus domestica		433646.4	659592.5	131.89	Copac	10	Bd. Digului	
100	4	10	Prun	Prunus domestica		433643.4	659593.4	131.85	Copac	10	Bd. Digului	
101	6	12	Tuia	Thuja standishii		433641.4	659593.2	131.81	Copac	10	Bd. Digului	
102	6	15	Tuia	Thuja standishii		433636.5	659593.6	131.79	Copac	10	Bd. Digului	
103	9	26	Castan	Aesculus hippocastanum		433633.6	659598.8	131.85	Copac	10	Bd. Digului	
104	6	16	Tuia	Thuja standishii		433642	659577.1	131.658	Copac	10	Bd. Digului	
105	6	16	Tuia	Thuja standishii		433640.5	659577.6	131.661	Copac	10	Bd. Digului	
106	6	16	Tuia	Thuja standishii		433639.1	659578.2	131.663	Copac	10	Bd. Digului	
107	6	16	Tuia	Thuja standishii		433637.7	659578.8	131.666	Copac	10	Bd. Digului	
108	6	16	Tuia	Thuja standishii		433636.4	659579.5	131.668	Copac	10	Bd. Digului	
109	6.5	17	Tei	Morton Arboretum		433636.6	659581	131.67	Copac	10	Bd. Digului	
110	6	16	Tuia	Thuja standishii		433634.2	659580.5	131.672	Copac	10	Bd. Digului	
111	6	16	Tuia	Thuja standishii		433632.4	659581.4	131.676	Copac	10	Bd. Digului	
112	6	16	Tuia	Thuja standishii		433630.6	659582.3	131.679	Copac	10	Bd. Digului	
113	6	16	Tuia	Thuja standishii		433629.2	659583	131.682	Copac	10	Bd. Digului	
114	6	16	Tuia	Thuja standishii		433627.6	659583.9	131.685	Copac	10	Bd. Digului	
115	10	48	Plop	Populus		433629.2	659589.1	131.2	Copac	10	Bd. Digului	
116	4	8	Tuia	Thuja standishii		433622.4	659585.6	131.694	Copac	11	Bd. Digului	

117	4	8	Tuia	Thuja standishii	433620.2	659586.6	131.695	Copac	11	Bd. Digului
118	4	8	Tuia	Thuja standishii	433619.3	659587.1	131.696	Copac	11	Bd. Digului
119	4	8	Tuia	Thuja standishii	433618	659587.6	131.697	Copac	11	Bd. Digului
120	4	8	Tuia	Thuja standishii	433617	659588.1	131.697	Copac	11	Bd. Digului
121	4	8	Tuia	Thuja standishii	433615.9	659588.8	131.698	Copac	11	Bd. Digului
122	4	8	Tuia	Thuja standishii	433614.4	659589.5	131.699	Copac	11	Bd. Digului
123	12	58	Plop	Populus	433613.9	659590.6	131.7	Copac	11	Bd. Digului
124	4	8	Tuia	Thuja standishii	433612.8	659590.3	131.701	Copac	11	Bd. Digului
125	4	8	Tuia	Thuja standishii	433610.9	659591.3	131.702	Copac	11	Bd. Digului
126	4	8	Tuia	Thuja standishii	433609.1	659592.1	131.703	Copac	11	Bd. Digului
127	8	18	Tuia	Thuja standishii	433620.9	659593.1	131.56	Copac	11	Bd. Digului
128	6	14	Mar	Malus domestica	433615.3	659597.6	131.58	Copac	11	Bd. Digului
129	5	16	Castan	Aesculus hippocastanum	433626.3	659594.2	131.67	Copac	11	Bd. Digului
130	8	28	Castan	Aesculus hippocastanum	433627.7	659596.6	131.67	Copac	11	Bd. Digului
131	2.5	10	Visin	Prunus cerasus	433625.5	659600.8	131.65	Copac	11	Bd. Digului
132	5	22	Corcodus	Prunus cerasifera	433623.9	659601.6	131.65	Copac	11	Bd. Digului
133	5	15	Corcodus	Prunus cerasifera	433622.3	659602.4	131.65	Copac	11	Bd. Digului
134	12	44	Tei	Morton Arboretum	433614.2	659621.4	131.814	Copac	11	Bd. Digului
135	10	26	Tei	Morton Arboretum	433569.7	659607.9	131.266	Copac	12	Bd. Digului
136	6.5	35	Tuia	Thuja standishii	433590.3	659606	131.092	Copac	13	Bd. Digului
137	5	11	Mar	Malus domestica	433586.5	659607.6	131.136	Copac	13	Bd. Digului
138	5	8	Corcodus	Prunus cerasifera	433581.5	659609.6	131.193	Copac	13	Bd. Digului
139	7	31	Visin	Prunus cerasus	433581.1	659613	131.211	Copac	13	Bd. Digului
140	6	17	Visin	Prunus cerasus	433575.4	659615.4	131.228	Copac	13	Bd. Digului
141	5	27	Corcodus	Prunus cerasifera	433565.7	659613.3	131.35	Copac	14	Bd. Digului
142	7	18	Prun	Prunus domestica	433557.1	659616.2	131.49	Copac	14	Bd. Digului
143	6	11	Prun	Prunus domestica	433554.5	659615.8	131.29	Copac	14	Bd. Digului
144	9	22	Salcam	Robinia pseudoacacia	433546.4	659620.2	131.29	Copac	14	Bd. Digului
145	12	36	Tei	Morton Arboretum	433545.3	659620.8	131.359	Copac	14	Bd. Digului
146	2	7	Corcodus	Prunus cerasifera	433562	659619	131.259	Copac	15	Bd. Digului
147	8	22	Visin	Prunus cerasus	433556.2	659622	131.3	Copac	15	Bd. Digului
148	9	20	Visin	Prunus cerasus	433552.7	659623.4	131.324	Copac	15	Bd. Digului
149	5	14	Prun	Prunus cerasifera	433550	659624.4	131.342	Copac	15	Bd. Digului
150	7	30	Par	Pyrus comunis	433541.9	659621.7	131.3	Copac	16	Bd. Digului
151	12	35	Tei	Morton Arboretum	433532	659627.6	131.34	Copac	16	Bd. Digului
152	12	35	Salcam	Robinia pseudoacacia	433527.7	659629.3	131.22	Copac	16	Bd. Digului
153	12	35	Tei	Morton Arboretum	433524.8	659630.5	131.28	Copac	16	Bd. Digului
154	12	25	Stejar	Quercus robur	433544.5	659627.5	131.17	Copac	17	Bd. Digului
155	6	12	Tuia	Thuja standishii	433540.4	659629.3	131.21	Copac	17	Bd. Digului
156	7	23	Par	Pyrus comunis	433538	659629.8	131.22	Copac	17	Bd. Digului
157	12	20	Stejar	Quercus robur	433534.8	659632	131.234	Copac	17	Bd. Digului

158	12	44	Tei	Morton Arboretum	433516.6	659634.1	131.293	Copac			Bd. Digului
159	9	14	Stejar	Quercus robur	433511.8	659636.4	131.273	Copac	18		Bd. Digului
160	12	35	Tei	Morton Arboretum	433507.3	659638.5	131.254	Copac	18		Bd. Digului
161	12	33	Tei	Morton Arboretum	433499.4	659640.8	131.14	Copac	18		Bd. Digului
162	5	19	Visin	Prunus Cerasus	433496.9	659643.4	131.21	Copac	18		Bd. Digului
163	4	24	Corcodus	Prunus cerasifera	433492.2	659645.8	131.19	Copac	18		Bd. Digului
164	6	31	Mar	Malus domestica	433487.8	659647.8	131.19	Copac	18		Bd. Digului
165	10	28	Tei	Morton Arboretum	433484.7	659649.4	131.23	Copac	18		Bd. Digului
166	7	22	Tuia	Thuja standishii	433473.4	659655	131.29	Copac	19		Bd. Digului
167	7	24	Brad	Abies	433434.9	659689.1	131.92	Copac	21		Bd. Digului
168	2	2	Artar	Acer platanoides	433418.8	659706.9	131.92	Copac	21		Bd. Digului
169	2	8	Floare	Euonymus Alatis	433290.1	659736.4	129.26	Copac	28		Bd. Digului
170	6	32	Corcodus	Prunus cerasifera	433286.3	659737.5	129.28	Copac	28		Bd. Digului
171	8	22	Castan	Castanea sativa	433286.7	659743.7	129.16	Copac	28		Bd. Digului
172	3	6	Tuia	Thuja standishii	433285.1	659741.1	129.291	Copac	28		Bd. Digului
173	7	20	Salcam	Robinia pseudoacacia	433280.4	659739.7	129.193	Copac	28		Bd. Digului
174	5	22	Corcodus	Prunus cerasifera	433281.3	659742.4	129.19	Copac	28		Bd. Digului
175	7	13	Salcam	Robinia pseudoacacia	433277.6	659741.5	129.18	Copac	29		Bd. Digului
176	10	19	Salcam	Robinia pseudoacacia	433278.7	659747.6	129.15	Copac	29		Bd. Digului
177	7	15	Salcam	Robinia pseudoacacia	433276.7	659746.3	129.13	Copac	29		Bd. Digului
178	9	14	Salcam	Robinia pseudoacacia	433272	659744.1	129.16	Copac	29		Bd. Digului
179	9	17	Salcam	Robinia pseudoacacia	433272.5	659747.5	129.16	Copac	29		Bd. Digului
180	7	14	Salcam	Robinia pseudoacacia	433270	659745	129.19	Copac	29		Bd. Digului
181	7	15	Salcam	Robinia pseudoacacia	433271.7	659750.6	129.19	Copac	29		Bd. Digului
182	9	14	Stejar	Quercus robur	433266.7	659748.4	129.13	Copac	29		Bd. Digului
183	7	13	Salcam	Robinia pseudoacacia	433267.4	659753	129.095	Copac	29		Bd. Digului
184	9	16	Stejar	Quercus robur	433265.7	659747.4	129.139	Copac	29		Bd. Digului
185	8	14	Salcam	Robinia pseudoacacia	433264.6	659749.9	129.132	Copac	29		Bd. Digului
186	9	14	Salcam	Robinia pseudoacacia	433262.7	659752.5	129.129	Copac	29		Bd. Digului
187	5	10	Par	Pyrus comunis	433260.3	659753.4	129.19	Copac	29		Bd. Digului
188	3	5	Prun	Prunus domestica	433261.5	659750.9	129.19	Copac	29		Bd. Digului
189	5	10	Prun	Prunus domestica	433259.2	659751.8	129.19	Copac	29		Bd. Digului
190	10	20	Tei	Morton Arboretum	433256.1	659751.1	129.19	Copac	29		Bd. Digului
191	9	28	Tei	Morton Arboretum	433256.1	659757.6	129.19	Copac	29		Bd. Digului
192	9	22	Tei	Morton Arboretum	433253.2	659758.3	129.104	Copac	30		Bd. Digului
193	6	14	Nuc	Juglans regia	433250.3	659760.4	129.084	Copac	30		Bd. Digului
194	9	26	Salcam	Robinia pseudoacacia	433253.8	659753	129.12	Copac	30		Bd. Digului
195	10	22	Tei	Morton Arboretum	433253.5	659753.3	129.09	Copac	30		Bd. Digului
196	6	14	Nuc	Juglans regia	433247.5	659756.7	130.47	Copac	30		Bd. Digului
197	10	36	Salcam	Robinia pseudoacacia	433241.8	659759.2	129.08	Copac	30		Bd. Digului
198	10	36	Castan	Castanea sativa	433244.5	659763.8	132.69	Copac	30		Bd. Digului
199	10	18	Tei	Morton Arboretum	433240.5	659765.7	129.03	Copac	30		Bd. Digului

200	10	29	Plop	Populus		433232.2	659763.4	129.16	Copac	30	Bd. Digului	
201	15	37	Castan	Castanea sativa		433234.3	659766.3	129.07	Copac	30	Bd. Digului	
202	10	19	Tei	Morton Arboretum		433236.2	659767.8	129.06	Copac	30	Bd. Digului	
203	10	20	Salcam	Robinia pseudoacacia		433228.1	659765.5	129.1	Copac	31	Bd. Digului	
204	15	34	Tei	Morton Arboretum		433228.8	659771	129.01	Copac	31	Bd. Digului	
205	9	14	Salcam	Robinia pseudoacacia		433223.8	659766.3	129.1	Copac	31	Bd. Digului	
206	5	11	Visin	Prunus Cerasus		433219.1	659769.3	129.1	Copac	31	Bd. Digului	
207	15	33	Tei	Morton Arboretum		433220.9	659775	128.95	Copac	31	Bd. Digului	
208	6	20	Salcam	Robinia pseudoacacia		433216	659771.2	129.15	Copac	31	Bd. Digului	
209	15	32	Tei	Morton Arboretum		433216.7	659774.3	129.04	Copac	31	Bd. Digului	
210	10	23	Tei	Morton Arboretum		433211.7	659776.3	128.95	Copac	31	Bd. Digului	
211	15	29	Plop	Populus		433206.3	659773.9	129.08	Copac	31	Bd. Digului	
212	12	20	Tei	Morton Arboretum		433207.8	659775.1	129.25	Copac	31	Bd. Digului	
213	12	23	Tei	Morton Arboretum		433208.9	659777.6	129.04	Copac	31	Bd. Digului	
214	15	26	Tei	Morton Arboretum		433203.5	659778.9	129.12	Copac	32	Bd. Digului	
215	10	21	Tei	Morton Arboretum		433204.7	659781.6	132.74	Copac	32	Bd. Digului	
216	12	18	Tei	Morton Arboretum		433201.1	659778.6	129.16	Copac	32	Bd. Digului	
217	15	36	Nuc	Juglans regia		433200.7	659782.9	129.08	Copac	32	Bd. Digului	
218	4	19	Prun	Prunus domestica		433198.1	659779	129.13	Copac	32	Bd. Digului	
219	4	13	Prun	Prunus domestica		433196.3	659782.4	129.18	Copac	32	Bd. Digului	
220	15	30	Tei	Morton Arboretum		433192.4	659781.2	129.278	Copac	32	Bd. Digului	
221	5	8	Salcam	Robinia pseudoacacia		433193.9	659786.6	129.088	Copac	32	Bd. Digului	
222	9	27	Salcam	Robinia pseudoacacia		433190.2	659789.3	129.06	Copac	32	Bd. Digului	
223	6	26	Prun	Prunus domestica		433188.2	659785.2	129.22	Copac	32	Bd. Digului	
224	2	7	Visin	Prunus Cerasus		433147.4	659807.2	129.39	Copac	33	Bd. Digului	
225	10	35	Tei	Morton Arboretum		433145.9	659805.7	129.278	Copac	33	Bd. Digului	
226	4	13	Tuia	Thuja standishii		433143	659805.2	128.85	Copac	33	Bd. Digului	
227	6	15	Tuia	Thuja standishii		433142.2	659804.3	129.284	Copac	33	Bd. Digului	
228	6	14	Tuia	Thuja standishii		433140.5	659805	129.159	Copac	33	Bd. Digului	
229	3	10	Visin	Prunus Cerasus		433138.6	659806.1	129.01	Copac	33	Bd. Digului	
230	2	8	Tuia	Thuja standishii		433136.4	659807.2	128.845	Copac	33	Bd. Digului	
231	7	19	Salcie	Salix		433136.9	659811.6	128.555	Copac	33	Bd. Digului	
232	6	26	Visin	Prunus Cerasus		433138.9	659816.1	128.319	Copac	33	Bd. Digului	
233	2	3	Piersic	Prunus Persica		433141.9	659812.7	128.68	Copac	33	Bd. Digului	
234	5	15	Tuia	Thuja standishii		433134.5	659818.3	128.55	Copac	34	Bd. Digului	
235	4	11	Tuia	Thuja standishii		433128	659812.1	128.69	Copac	34	Bd. Digului	
236	9	18	Tei	Morton Arboretum		433126.8	659820	128.64	Copac	34	Bd. Digului	
237	3	8	Visin	Prunus Cerasus		433120.8	659816.4	128.74	Copac	34	Bd. Digului	
238	6	14	Tuia	Thuja standishii		433120	659815.9	128.59	Copac	34	Bd. Digului	
239	6	11	Tuia	Thuja standishii		433117.1	659817.3	128.61	Copac	34	Bd. Digului	
240	4	8	Corcodus	Prunus Cerasifera		433122.2	659818.6	128.74	Copac	34	Bd. Digului	
241	5	21	Corcodus	Prunus Cerasifera		433122.8	659819.4	128.69	Copac	34	Bd. Digului	

242	8	25	Corcodus	Prunus Cerasifera	433124.3	659823.5	128.614	Copac	34	Bd. Digului
243	9	28	Tei	Morton Arboretum	433114.3	659828.4	128.51	Copac	34	Bd. Digului
244	7	11	Tuia	Thuja standishii	433112.5	659819.3	128.53	Copac	34	Bd. Digului
245	6	19	Visin	Prunus Cerasus	433106.6	659821.9	128.64	Copac	35	Bd. Digului
246	9	27	Tei	Morton Arboretum	433109.9	659829.4	128.64	Copac	35	Bd. Digului
247	6	12	Tuia	Thuja standishii	433100.7	659825.4	128.5	Copac	35	Bd. Digului
248	7	20	Tei	Morton Arboretum	433099.9	659834.2	128.51	Copac	35	Bd. Digului
249	3	16	Visin	Prunus Cerasus	433092.7	659831.5	128.74	Copac	35	Bd. Digului
250	4	8	Salcie	Salix	433074.7	659835.6	128.19	Copac	36	Bd. Digului
251	2.5	6	Visin	Prunus Cerasus	433073.8	659838.3	128.1	Copac	36	Bd. Digului
252	4	12	Corcodus	Prunus Cerasifera	433072.1	659840.4	128.19	Copac	36	Bd. Digului
253	5	13	Prun	Prunus Domestica	433070.2	659838.4	128.13	Copac	36	Bd. Digului
254	4	7	Corcodus	Prunus Cerasifera	433067.2	659841.8	128.073	Copac	36	Bd. Digului
255	2	4	Visin	Prunus Cerasus	433065.1	659840.6	128.064	Copac	36	Bd. Digului
256	4	8	Visin	Prunus Cerasus	433063.1	659841.6	128.037	Copac	36	Bd. Digului
257	2.5	8	Visin	Prunus Cerasus	433063.9	659845.4	128.13	Copac	36	Bd. Digului
258	6	12	Catalpa	Catalpa bignonioides	433060.8	659842	128.009	Copac	36	Bd. Digului
259	5	11	Catalpa	Catalpa bignonioides	433059.2	659842.7	127.988	Copac	36	Bd. Digului
260	4	7	Catalpa	Catalpa bignonioides	433057.2	659843.6	127.962	Copac	36	Bd. Digului
261	5	8	Tuia	Thuja standishii	433057.5	659845.6	128.075	Copac	36	Bd. Digului
262	6	27	Tei	Morton Arboretum	433056	659844.1	127.946	Copac	36	Bd. Digului
263	6	12	Tuia	Thuja standishii	433058.5	659847.5	128.083	Copac	36	Bd. Digului
264	8	22	Salcam	Robina Pseudoacacia	433056.8	659848.3	127.91	Copac	36	Bd. Digului
265	2.5	8	Visin	Prunus Cerasus	433057.9	659848.9	128.19	Copac	36	Bd. Digului
266	7	9	Tuia	Thuja standishii	433054.5	659849.5	127.9	Copac	36	Bd. Digului
267	5	7	Frasin	Fraxinus	433052.4	659845.8	128.03	Copac	36	Bd. Digului
268	5	5	Salcam	Robina Pseudoacacia	433051	659846.3	127.907	Copac	36	Bd. Digului
269	5	10	Salcam	Robina Pseudoacacia	433050.1	659846.8	127.905	Copac	36	Bd. Digului
270	5	7	Salcam	Robina Pseudoacacia	433049.1	659847.2	127.902	Copac	36	Bd. Digului
271	4	4	Salcam	Robina Pseudoacacia	433047.7	659847.9	127.9	Copac	36	Bd. Digului
272	5	8	Salcam	Robina Pseudoacacia	433046.4	659848.6	127.897	Copac	36	Bd. Digului
273	6	15	Salcam	Robina Pseudoacacia	433044.4	659849.5	127.893	Copac	36	Bd. Digului
274	8	15	Tuia	Thuja standishii	433041.6	659850.9	127.887	Copac	36	Bd. Digului
275	8	26	Tei	Morton Arboretum	433042.6	659853.9	127.886	Copac	36	Bd. Digului
276	8	24	Salcam	Robina Pseudoacacia	433039.4	659852.1	127.882	Copac	36	Bd. Digului
277	10	31	Tei	Morton Arboretum	433040.3	659855.3	127.881	Copac	36	Bd. Digului
278	6	22	Salcam	Robina Pseudoacacia	433037.8	659855.2	127.881	Copac	36	Bd. Digului
279	7	10	Tuia	Thuja standishii	433036.4	659857.9	127.881	Copac	36	Bd. Digului
280	10	23	Tei	Morton Arboretum	433035.3	659856.1	127.881	Copac	36	Bd. Digului
281	7	12	Tuia	Thuja standishii	433033.9	659859.8	127.881	Copac	36	Bd. Digului
282	7	14	Tuia	Thuja standishii	433029.4	659856.6	127.881	Copac	36	Bd. Digului
283	4	9	Salcam	Robina Pseudoacacia	433030.4	659859.8	127.881	Copac	36	Bd. Digului

284	7	29	Par	Pyrus Communis		433076.1	659842.1	128.2	Copac	37	Bd. Digului	
285	8	13	Tuia	Thuja standishii		433076.4	659843.6	128.06	Copac	37	Bd. Digului	
286	8	27	Tei	Morton Arboretum		433073.9	659843.4	128.18	Copac	37	Bd. Digului	
287	6	14	Tuia	Thuja standishii		433078.7	659844.3	127.9	Copac	37	Bd. Digului	
288	7	11	Tuia	Thuja standishii		433079.6	659845.7	128.14	Copac	37	Bd. Digului	
289	6	6	Tuia	Thuja standishii		433080.6	659847.7	128.03	Copac	37	Bd. Digului	
290	6	12	Tuia	Thuja standishii		433081.5	659849.7	128.11	Copac	37	Bd. Digului	
291	7	12	Tuia	Thuja standishii		433081.4	659851.9	127.94	Copac	37	Bd. Digului	
292	5	6	Tuia	Thuja standishii		433082.3	659853.8	127.97	Copac	37	Bd. Digului	
293	5	9	Tuia	Thuja standishii		433084.8	659855	128.01	Copac	37	Bd. Digului	
294	10	27	Tei	Morton Arboretum		433083.5	659855.7	127.95	Copac	37	Bd. Digului	
295	6	15	Tuia	Thuja standishii		433077.4	659847.5	127.9	Copac	37	Bd. Digului	
296	10	20	Stejar	Quercus Robur		433078.7	659852.2	127.912	Copac	37	Bd. Digului	
297	10	21	Stejar	Quercus Robur		433080	659854.6	127.733	Copac	37	Bd. Digului	
298	10	25	Artar	Quercus Robur		433081.3	659857.7	127.49	Copac	37	Bd. Digului	
299	9	11	Tuia	Thuja standishii		433081.8	659860.5	127.958	Copac	37	Bd. Digului	
300	10	31	Plop	Plopulus	Uscat	433080.6	659861.2	127.958	Copac	37	Bd. Digului	
301	9	11	Tuia	Thuja standishii		433078.9	659862.2	127.958	Copac	37	Bd. Digului	
302	15	19	Molid	Picea Abies		433071.5	659865.5	127.957	Copac	37	Bd. Digului	
303	3	7	Tuia	Thuja standishii		433071.8	659845.2	129.18	Copac	37	Bd. Digului	
304	6	13	Corcodus	Prunus Cerasifera		433072.4	659848.3	128.135	Copac	37	Bd. Digului	
305	9	14	Tuia	Thuja standishii		433074.1	659849.1	128.147	Copac	37	Bd. Digului	
306	9	11	Tuia	Thuja standishii		433073.6	659850	128.138	Copac	37	Bd. Digului	
307	5	6	Tuia	Thuja standishii		433072.9	659851.1	128.126	Copac	37	Bd. Digului	
308	7	11	Tuia	Thuja standishii		433074.9	659851.3	128.143	Copac	37	Bd. Digului	
309	7	10	Tuia	Thuja standishii		433075.1	659853.2	128.031	Copac	37	Bd. Digului	
310	9	18	Artar	Quercus Robur		433074.9	659855.3	127.991	Copac	37	Bd. Digului	
311	9	11	Tei	Morton Arboretum		433076.8	659855.6	127.95	Copac	37	Bd. Digului	
312	3	4	Prun	Prunus Domestica		433064.2	659848.9	128.06	Copac	37	Bd. Digului	
313	9	26	Tuia	Thuja standishii		433060.5	659850.3	128.2	Copac	37	Bd. Digului	
314	1.8	2	Visin	Prunus Cerasus		433059.6	659850.7	128.2	Copac	37	Bd. Digului	
315	6	13	Tuia	Thuja standishii		433058.6	659851.1	128.1	Copac	37	Bd. Digului	
316	5	12	Prun	Prunus Domestica		433056.1	659852.2	128.06	Copac	38	Bd. Digului	
317	9	29	Par	Pyrus Communis		433049.3	659855.1	127.95	Copac	38	Bd. Digului	
318	4	6	Prun	Prunus Domestica		433038.5	659860.6	127.772	Copac	38	Bd. Digului	
319	9	34	Tei	Morton Arboretum		433028.1	659862.2	127.85	Copac		Bd. Digului	
320	9	38	Artar	Acer Platanoides		433025.3	659863.4	127.69	Copac	40	Bd. Digului	
321	12	40	Frasin	Fraxinus		433035.4	659885.6	127.88	Copac	40	Bd. Digului	
322	11	31	Frasin	Fraxinus		433037.4	659889	127.72	Copac	40	Bd. Digului	
323	12	45	Frasin	Fraxinus		433039.1	659892.6	127.97	Copac	40	Bd. Digului	
324	10	23	Frasin	Fraxinus		433046.6	659910.2	127.746	Copac	40	Bd. Digului	
325	10	23	Frasin	Fraxinus		433047.2	659911.4	127.73	Copac	40	Bd. Digului	

326	14	47	Tei	Morton Arboretum		433051.4	659917.6	0	D-128-Copa	40	Bd. Digului	
327	6	14	Agud	Morus		433050.7	659919.5	127.83	Copac	40	Bd. Digului	
328	15	41	Frasin	Fraxinus		433054.3	659924.9	127.96	Copac	40	Bd. Digului	
329	15	54	Tei	Morton Arboretum		433055.9	659927.4	127.97	Copac	40	Bd. Digului	
330	15	54	Tei	Morton Arboretum		433056.3	659927.6	128.05	Copac	40	Bd. Digului	
331	15	34	Tei	Morton Arboretum		433057.3	659930.9	128.05	Copac	40	Bd. Digului	
332	14	53	Plop	Plopulus		433056.4	659933.4	128.01	Copac	40	Bd. Digului	
333	4.5	12	Tuia	Thuja standishii		433057.8	659935.1	127.93	Copac	40	Bd. Digului	
334	7	12	Tuia	Thuja standishii		433058.7	659939.8	128.09	Copac	40	Bd. Digului	
335	9	23	Tei	Morton Arboretum		433062.8	659941.3	128.02	Copac	40	Bd. Digului	
336	12	36	Tei	Morton Arboretum		433069.9	659956.6	128.33	Copac	40	Bd. Digului	
337	10	17	Tuia	Thuja standishii		433076.9	659955.3	128.2	Copac	40	Bd. Digului	
338	10	18	Tuia	Thuja standishii		433080.5	659953.9	128.24	Copac	40	Bd. Digului	
339	15	39	Tei	Morton Arboretum		433063.6	659961.5	128.25	Copac	40	Bd. Digului	
340	12	40	Tei	Morton Arboretum		433061.6	659957.4	128.11	Copac	40	Bd. Digului	
341	7	15	Prun	Prunus Domestica		433053.7	659946.2	127.78	Copac	40	Bd. Digului	
342	5	15	Prun	Prunus Domestica		433053.3	659946.1	127.96	Copac	40	Bd. Digului	
343	15	36	Tei	Morton Arboretum		433052.3	659941.8	127.99	Copac	40	Bd. Digului	
344	12	24	Frasin	Fraxinus		433049	659943.3	127.8	Copac	40	Bd. Digului	
345	12	25	Frasin	Fraxinus		433047.2	659944	127.7	Copac	40	Bd. Digului	
346	7	11	Tuia	Thuja standishii		433046.4	659944.6	127.77	Copac	40	Bd. Digului	
347	11	23	Frasin	Fraxinus		433045.4	659945.1	127.6	Copac	40	Bd. Digului	
348	12	27	Salcam	Robina Pseudoacacia		433046.8	659938.6	127.84	Copac	40	Bd. Digului	
349	12	22	Tei	Morton Arboretum		433045.6	659940.8	127.69	Copac	40	Bd. Digului	
350	12	26	Tei	Morton Arboretum		433043.4	659940.3	127.58	Copac	40	Bd. Digului	
351	10	20	Tei	Morton Arboretum		433046.3	659934.4	127.84	Copac	40	Bd. Digului	
352	12	28	Tuia	Thuja standishii		433044	659933.9	127.77	Copac	40	Bd. Digului	
353	9	10	Tei	Morton Arboretum		433042.2	659938.3	127.66	Copac	40	Bd. Digului	
354	12	35	Tuia	Thuja standishii		433040.9	659935.2	127.7	Copac	40	Bd. Digului	
355	10	29	Frasin	Fraxinus		433047.7	659928.7	127.92	Copac	40	Bd. Digului	
356	14	22	Tei	Morton Arboretum		433045.4	659927.7	127.87	Copac	40	Bd. Digului	
357	15	34	Frasin	Fraxinus		433044.4	659925.6	127.82	Copac	40	Bd. Digului	
358	9	17	Fag	Fagus Sylvatica		433043.5	659923	127.57	Copac	40	Bd. Digului	
359	15	39	Tei	Morton Arboretum		433042.1	659929.5	127.81	Copac	40	Bd. Digului	
360	12	25	Tei	Morton Arboretum		433039.7	659924.6	127.68	Copac	40	Bd. Digului	
361	12	30	Stejar	Quercus Robur		433038.8	659922.1	127.68	Copac	40	Bd. Digului	
362	5	11	Corcodus	Prunus Cerasifera		433041	659913.9	127.82	Copac	40	Bd. Digului	
363	4	19	Mar	Malus Domestica	Uscat	433040.1	659916.5	127.6	Copac	40	Bd. Digului	
364	15	31	Frasin	Fraxinus		433037.5	659919.9	127.63	Copac	40	Bd. Digului	
365	15	30	Frasin	Fraxinus		433031.9	659916.6	127.48	Copac	40	Bd. Digului	
366	12	18	Fag	Fagus Sylvatica		433034.3	659921.4	127.53	Copac	40	Bd. Digului	
367	15	49	Tei	Morton Arboretum		433031.5	659922.8	127.5	Copac	40	Bd. Digului	

368	12	24	Tei	Morton Arboretum	433026.1	659918.4	127.713	Copac	40	Bd. Digului
369	4	16	Tuia	Thuja standishii	433022.5	659920	127.684	Copac	40	Bd. Digului
370	4	17	Corcodus	Prunus Cerasifera	433024.2	659924.9	127.453	Copac	40	Bd. Digului
371	4	11	Corcodus	Prunus Cerasifera	433025	659926.9	127.385	Copac	40	Bd. Digului
372	4	6	Prun	Prunus Domestica	433026.9	659926	127.428	Copac	40	Bd. Digului
373	6	12	Frasin	Fraxinus	433027.9	659929	127.412	Copac	40	Bd. Digului
374	14	27	Fag	Fagus Sylvatica	433032	659928.1	127.453	Copac	40	Bd. Digului
375	15	28	Fag	Fagus Sylvatica	433033.5	659931	127.385	Copac	40	Bd. Digului
376	15	26	Fag	Fagus Sylvatica	433035.9	659932.5	127.51	Copac	40	Bd. Digului
377	8	14	Tuia	Thuja standishii	433036.1	659936.3	127.41	Copac	40	Bd. Digului
378	12	17	Castan	Aesculus hippocastanum	433034.4	659938.5	127.36	Copac	40	Bd. Digului
379	11	12	Tei	Morton Arboretum	433031.4	659937.7	127.356	Copac	40	Bd. Digului
380	8	10	Tuia	Thuja standishii	433033.1	659940.2	127.32	Copac	40	Bd. Digului
381	8	25	Tuia	Thuja standishii	433034.4	659942.8	127.298	Copac	40	Bd. Digului
382	7	8	Tei	Morton Arboretum	433036.4	659945	127.455	Copac	40	Bd. Digului
383	12	36	Tei	Morton Arboretum	433039.3	659943.2	127.484	Copac	40	Bd. Digului
384	7	9	Tei	Morton Arboretum	433037.1	659947	127.451	Copac	40	Bd. Digului
385	15	35	Tei	Morton Arboretum	433046.4	659956.5	127.523	Copac	40	Bd. Digului
386	6	28	Salcam	Robina Pseudoacacia	433046.4	659956.5	127.523	Copac	40	Bd. Digului
387	12	45	Tei	Morton Arboretum	433018	659890.2	127.58	Copac	41	Bd. Digului
388	12	31	Tei	Morton Arboretum	433020.8	659885.3	127.69	Copac	41	Bd. Digului
389	12	41	Tei	Morton Arboretum	433023.6	659881.7	127.77	Copac	41	Bd. Digului
390	12	54	Agud	Morus	433022.4	659878.2	127.69	Copac	41	Bd. Digului
391	12	40	Frasin	Fraxinus	433017.9	659879.9	127.57	Copac	41	Bd. Digului
392	10	33	Salcam	Robina Pseudoacacia	433018.7	659870.2	127.59	Copac	41	Bd. Digului
393	6	12	Tuia	Thuja standishii	433012.2	659867.3	127.61	Copac	41	Bd. Digului
394	10	22	Tei	Morton Arboretum	433011.4	659870	127.75	Copac	41	Bd. Digului
395	12	43	Tei	Morton Arboretum	433009.6	659866.5	127.58	Copac	41	Bd. Digului
396	11	23	Tei	Morton Arboretum	433006.9	659868.1	127.65	Copac	41	Bd. Digului
397	7	14	Tuia	Thuja standishii	433001.6	659872.8	127.76	Copac	41	Bd. Digului
398	9	17	Nuc	Juglans Regia	433001.1	659875.1	127.76	Copac	41	Bd. Digului
399	10	24	Nuc	Juglans Regia	432998.1	659876.7	127.76	Copac	41	Bd. Digului
400	7	16	Tuia	Thuja standishii	432996.6	659874.8	127.76	Copac	41	Bd. Digului
401	6	12	Tuia	Thuja standishii	432992.5	659876.4	127.76	Copac	41	Bd. Digului
402	10	24	Tei	Morton Arboretum	432993	659878.9	127.76	Copac	41	Bd. Digului
403	7	13	Tuia	Thuja standishii	432989.4	659877.7	127.76	Copac	41	Bd. Digului
404	4	10	Prun	Prunus Domestica	432990.3	659881.6	127.76	Copac	41	Bd. Digului
405	6	18	Tuia	Thuja standishii	432986.5	659878.8	127.76	Copac	41	Bd. Digului
406	6	24	Tuia	Thuja standishii	432985.2	659879.3	127.76	Copac	41	Bd. Digului
407	4	11	Tuia	Thuja standishii	432983.9	659878.4	127.76	Copac	41	Bd. Digului
408	10	32	Tuia	Thuja standishii	432983	659879.6	127.76	Copac	41	Bd. Digului

409	8	21	Tei	Morton Arboretum	432984.9	659884.9	127.76	Copac	41	Bd. Digului
410	10	23	Tei	Morton Arboretum	432986.6	659888.7	127.76	Copac	41	Bd. Digului
411	2	7	Corcodus	Prunus Cerasifera	432987.7	659891.1	127.76	Copac	41	Bd. Digului
412	5	15	Tuia	Thuja standishii	432989	659890.5	127.76	Copac	41	Bd. Digului
413	6	28	Tuia	Thuja standishii	432990.8	659889.7	127.76	Copac	41	Bd. Digului
414	9	18	Tuia	Thuja standishii	432995.9	659887.4	127.76	Copac	41	Bd. Digului
415	5	20	Frasin	Fraxinus	432909.2	659913.6	126.84	Copac	44	Bd. Digului
416	5	18	Tuia	Thuja standishii	432904.6	659918	126.95	Copac	44	Bd. Digului
417	7	23	Molid	Picea Abies	432904.2	659925.5	127.046	Copac	44	Bd. Digului
418	7	28	Stejar	Quercus Robur	432896.3	659921.7	126.76	Copac	45	Bd. Digului
419	3	11	Molid	Picea Abies	432898.6	659925.9	126.82	Copac	45	Bd. Digului
420	7	20	Molid	Picea Abies	432896.1	659925.2	126.81	Copac	45	Bd. Digului
421	6	19	Molid	Picea Abies	432893.4	659924.4	126.78	Copac	45	Bd. Digului
422	4	19	Frasin	Fraxinus	432909	659920.2	126.95	Copac	46	Bd. Digului
423	4	19	Frasin	Fraxinus	432911.2	659924.6	127.07	Copac	46	Bd. Digului
424	5	18	Tuia	Thuja standishii	432917.4	659932.1	127.3	Copac	47	Bd. Digului
425	7	17	Frasin	Fraxinus	432914.9	659932.1	127.26	Copac	47	Bd. Digului
426	6	18	Tuia	Thuja standishii	432912.4	659934.5	127.14	Copac	47	Bd. Digului
427	5	22	Frasin	Fraxinus	432909.1	659930.7	127.08	Copac	47	Bd. Digului
428	8	13	Tuia	Thuja standishii	432906	659937.8	127.09	Copac	47	Bd. Digului
429	15	54	Tei	Morton Arboretum	432904.1	659937.7	127.09	Copac	47	Bd. Digului
450	7	26	Tuia	Thuja standishii	432902.4	659939.8	127.07	Copac	47	Bd. Digului
451	7	13	Tuia	Thuja standishii	432899.1	659931.2	126.92	Copac	48	Bd. Digului
452	8	22	Molid	Picea Abies	432895.7	659932.8	126.92	Copac	48	Bd. Digului
453	8	20	Tuia	Thuja standishii	432895.8	659940.1	127.04	Copac	48	Bd. Digului
454	7	11	Tuia	Thuja standishii	432893.9	659936.3		Copac	48	Bd. Digului
455	5	17	Tuia	Thuja standishii	432888.1	659925.5	126.73	Copac	48	Bd. Digului
456	5	8	Frasin	Fraxinus	432883.5	659926.6	126.922	Copac	49	Bd. Digului
457	6	17	Molid	Picea Abies	432876.5	659931.3	126.63	Copac	49	Bd. Digului
458	6	17	Tuia	Thuja standishii	432877	659933.6	126.62	Copac	49	Bd. Digului
459	6	20	Catalpa	Catalpa bignonioides	432871.8	659931.2	126.71	Copac	49	Bd. Digului
460	7	21	Molid	Picea Abies	432870.3	659934.4	126.63	Copac	49	Bd. Digului
461	8	26	Castan	Aesculus hippocastanum	432865.3	659937.8	126.67	Copac	49	Bd. Digului
462	8	24	Castan	Aesculus hippocastanum	432861.2	659939.1	126.51	Copac	49	Bd. Digului
463	8	26	Tuia	Thuja standishii	432857.4	659940.3	126.75	Copac	49	Bd. Digului
464	7	13	Tuia	Thuja standishii	432858.9	659945.3	126.757	Copac	49	Bd. Digului
465	6	11	Tuia	Thuja standishii	432860.4	659950.2	126.764	Copac	49	Bd. Digului
466	5	9	Tuia	Thuja standishii	432863.3	659948.7	126.763	Copac	49	Bd. Digului
467	6	16	Corcodus	Prunus Cerasifera	432867	659946.8	126.8	Copac	49	Bd. Digului
468					432883.9	659932.9		Copac	49	Bd. Digului
469					432887.2	659935.8		Copac	49	Bd. Digului
470	8	19	Frasin	Fraxinus	432889.2	659937.1	126.83	Copac	49	Bd. Digului

471	2	5	Liliac	Syringa Vulgaris		432886.5	659938.7	126.7	Copac	49	Bd. Digului	
472	12	28	Stejar	Quercus Robur		432889.6	659942.1	126.89	Copac	49	Bd. Digului	
473	7	16	Tuia	Thuja standishii		432893.3	659953	127.05	Copac	49	Bd. Digului	
474	4	6	Prun	Prunus Domestica		432895.4	659955.9	127.1	Copac	49	Bd. Digului	
475	12	35	Tei	Morton Arboretum		432890.2	659959.2	127.04	Copac	49	Bd. Digului	
476	12	47	Tei	Morton Arboretum		432885.1	659960.1	126.95	Copac	49	Bd. Digului	
477	12	38	Tei	Morton Arboretum		432886.9	659962.9	127.1	Copac	49	Bd. Digului	
478	10	29	Tei	Morton Arboretum		432893.8	659968.1	127.25	Copac	49	Bd. Digului	
479	4	9	Prun	Prunus Domestica		432892.7	659974	127.13	Copac	49	Bd. Digului	
480	10	32	Tei	Morton Arboretum		432901.8	659970	127.38	Copac	49	Bd. Digului	
481	3	7	Tuia	Thuja standishii		432903.5	659972.2	127.46	Copac	49	Bd. Digului	
482	5	3	Tuia	Thuja standishii		432907.7	659975.4	127.51	Copac	49	Bd. Digului	
483	7	20	Tuia	Thuja standishii		432907.6	659980.6	127.52	Copac	49	Bd. Digului	
484	5	5	Castan	Aesculus hippocastanum		432909.2	659981.9	127.523	Copac	49	Bd. Digului	
485	5	5	Soc	Sambucus		432909.6	659979.2	127.517	Copac	49	Bd. Digului	
486	10	39	Castan	Aesculus hippocastanum		432899.2	659988.4	127.41	Copac	49	Bd. Digului	
487	3	11	Tuia	Thuja standishii		432895.9	659989.6	127.33	Copac	49	Bd. Digului	
488	12	39	Tei	Morton Arboretum		432891.6	659996.8	127.65	Copac	49	Bd. Digului	
489	4	14	Tuia	Thuja standishii		432888.1	659998.1	127.47	Copac	49	Bd. Digului	
490	11	28	Tei	Morton Arboretum		432886	659999.8	127.57	Copac	49	Bd. Digului	
491	3.5	8	Tuia	Thuja standishii		432883.5	660000.4	127.45	Copac	49	Bd. Digului	
492	15	25	Tei	Morton Arboretum		432883.2	659995.2	127.37	Copac	49	Bd. Digului	
493	4.5	8	Tuia	Thuja standishii		432883.2	659996.9	127.49	Copac	49	Bd. Digului	
494	15	61	Plop	Plopulus		432881.9	659997.8	127.48	Copac	49	Bd. Digului	
495	3	10	Tuia	Thuja standishii		432914.8	660005.1	127.83	Copac	49	Bd. Digului	
496	7	11	Tuia	Thuja standishii		432880.3	659990.8	127.273	Copac	49	Bd. Digului	
497	7	11	Tuia	Thuja standishii		432878.9	659992.9	127.37	Copac	49	Bd. Digului	
498	7	11	Tuia	Thuja standishii		432877.8	659990.4	127.49	Copac	49	Bd. Digului	
499	6	16	Molid	Picea Abies		432881.1	659991.8	127.48	Copac	49	Bd. Digului	
500	7	11	Tuia	Thuja standishii		432880.6	659991.6	127.83	Copac	49	Bd. Digului	
501	7	11	Tuia	Thuja standishii		432880.3	659990.8	127.273	Copac	49	Bd. Digului	
502	10	25	Tei	Morton Arboretum		432879.1	659987.4	127.523	Copac	49	Bd. Digului	
503	7	11	Tuia	Thuja standishii		432877.8	659990.4	127.261	Copac	49	Bd. Digului	
504	12	39	Tei	Morton Arboretum		432855.6	659953.6	126.87	Copac	50	Bd. Digului	
505	6	12	Tuia	Thuja standishii		432839.6	659948.7	126.853	Copac	50	Bd. Digului	
506	5	12	Tuia	Thuja standishii		432833.4	659951.9	127.04	Copac	50	Bd. Digului	
507	10	42	Salcam	Robina Pseudoacacia		432834.2	659954.9	126.89	Copac	50	Bd. Digului	
508	4	15	Tuia	Thuja standishii		432828.7	659955.6	126.92	Copac	50	Bd. Digului	
509	4	10	Stejar	Quercus Robur		432832.4	659960	126.81	Copac	50	Bd. Digului	
510	6	19	Salcie	Salix		432837.4	659962.3	126.8	Copac	50	Bd. Digului	
511	4	11	Tuia	Thuja standishii		432838.9	659965.4	126.91	Copac	50	Bd. Digului	
512	2.5	4	Salcie	Salix		432839	659964.1	126.91	Copac	50	Bd. Digului	
513	2.5	8	Tuia	Thuja standishii		432841.5	659967.4	126.896	Copac	50	Bd. Digului	

514	7	12	Tuia	Thuja standishii	432832.8	659970.7	126.946	Copac	50	Bd. Digului
515	9	32	Tei	Morton Arboretum	432829.6	659968.9	126.926	Copac	50	Bd. Digului
516	6	13	Tuia	Thuja standishii	432829.3	659974.2	126.994	Copac	50	Bd. Digului
517	7	19	Tuia	Thuja standishii	432831.2	659976.4	127.02	Copac	50	Bd. Digului
518	5	11	Salcam	Robina Pseudoacacia	432831.6	659981	126.96	Copac	50	Bd. Digului
519	7	25	Castan	Aesculus hippocastanum	432832.3	659984.6	127.03	Copac	50	Bd. Digului
520	4	9	Tuia	Thuja standishii	432832.9	659988.8	127.01	Copac	50	Bd. Digului
521	6.5	8	Paltin de munte	Acer	432832.7	659990.9	127.1	Copac	50	Bd. Digului
522	7	20	Tei	Morton Arboretum	432835.4	659992	0	127-Copac	50	Bd. Digului
523	10	34	Tei	Morton Arboretum	432839.9	659990	127.04	Copac	50	Bd. Digului
524	4.5	10	Tuia	Thuja standishii	432841.2	659988.8	127.01	Copac	50	Bd. Digului
525	8	19	Tuia	Thuja standishii	432842.4	659988.2	127.01	Copac	50	Bd. Digului
526	6	22	Prun	Prunus Domestica	432845	659987.9	0	127-Copac	50	Bd. Digului
527	6	10	Tuia	Thuja standishii	432848.1	659986.6	127.4	127-Copac	50	Bd. Digului
528	15	25	Castan	Aesculus hippocastanum	432850	659985.8	127.25	127-Copac	50	Bd. Digului
529	6	12	Tuia	Thuja standishii	432851.6	659985.1	127.2	127-Copac	50	Bd. Digului
530	3.5	7	Tuia	Thuja standishii	432851.6	659985.1	129.334	Copac	50	Bd. Digului
531	12	45	Tei	Morton Arboretum	432845	659987.9	127.4	Copac	53	Aleea Lamaitei
532	3	2	Visin	Prunus cerasus	433762.6	659559.1	127.25	Copac	53	Aleea Lamaitei
533	2	1	Visin	Prunus cerasus	433758	659561.3	127.2	Copac	53	Aleea Lamaitei
534	2	6	Prun	Prunus cerasifera	433754.6	659559.5	129.334	Copac	53	Aleea Lamaitei
535	9	11	Visin	Prunus cerasus	433754.1	659563.6	126.96	Copac	55	Aleea Lamaitei
536	5	14	Corcodus	Prunus cerasifera	433751.1	659561.8	132.46	Copac	53	Aleea Lamaitei
537	10	25	Castan	Castanea sativa	433783.5	659565.2	126.994	Copac	54	Aleea Lamaitei
538	3	18	Visin	Prunus cerasus	433778.2	659568.4	127.02	Copac	54	Aleea Lamaitei
539	2	18	Visin	Prunus cerasus	433773.5	659570.3	126.96	Copac	54	Aleea Lamaitei
540	8	18	Salcam	Robina Pseudoacacia	433769.3	659573	127.03	Copac	54	Aleea Lamaitei
541	5	31	Prun	Prunus cerasifera	433765.2	659575.1	127.01	Copac	54	Aleea Lamaitei
542	3	9	Salcie	Salix	433820.3	659547.8	127.1	Copac	54	Aleea Lamaitei
543	4	10	Prun	Prunus cerasifera	433842.1	659547.8	132.79	Copac	54	Aleea Lamaitei
544	4.5	18.5	Salcam	Robinia pseudoacacia	433844.5	659536.9	132.7	Copac	1396	Aleea Lamaitei
545	14	15	Salcam	Robinia pseudoacacia	433846.1	659536.2	132.78	Copac	1396	Aleea Lamaitei
546	6	13.5	Visin	Prunus cerasus	433845.7	659538.9	132.835	Copac	1396	Aleea Lamaitei
547	10	13	Tei	Morton Arboretum	433846.3	659540.5	132.68	Copac	1396	Aleea Lamaitei
548	3	4	Prun	Prunus cerasifera	433847.6	659541.4	132.811	Copac	1396	Aleea Lamaitei
549	13	22	Salcam	Robinia pseudoacacia	433848.3	659544.1	132.79	Copac	1396	Aleea Lamaitei
550	3	7	Prun	Prunus cerasifera	433846.7	659545	132.79	Copac	1396	Aleea Lamaitei
551	7	15	Visin	Prunus cerasus	433849.5	659546.4	132.77	Copac	1396	Aleea Lamaitei
552	7.5	15	Nuc	Juglans regia	433850.6	659551.5	132.79	Copac	55	Aleea Malinului
553	9	15	Tei	Morton Arboretum	433848.5	659552.4	132.75	Copac	55	Aleea Malinului
554	5.5	9	Corcodus	Prunus cerasifera	433848.2	659555.3	132.833	Copac	55	Aleea Malinului
555	8.5	15	Salcam	Robinia pseudoacacia	433850.1	659554.3	132.811	Copac	55	Aleea Malinului

556	7	11	Salcam	Robinia pseudoacacia	433851	659556.8	132.916	Copac	55	Aleea Malinului
557	7	15	Corcodus	Prunus cerasifera	433851.5	659553.6	132.86	Copac	55	Aleea Malinului
558	7	15.5	Visin	Prunus cerasus	433852.8	659556.1	132.93	Copac	55	Aleea Malinului
559	5	9	Tei	Morton Arboretum	433853.1	659552.9	132.778	Copac	55	Aleea Malinului
560	6	15	Tei	Morton Arboretum	433849.1	659557.5	132.833	Copac	55	Aleea Malinului
561	9	28	Tei	Morton Arboretum	433860.9	659572	132.811	Copac	55	Aleea Malinului
562	4	12	Visin	Prunus cerasus	433856.7	659573.9	132.916	Copac	55	Aleea Malinului
563	8	18	Tei	Morton Arboretum	433848.9	659578.2	132.86	Copac	55	Aleea Malinului
564	9	8	Salcam	Robina Pseudoacacia	433848.4	659575.8	132.873	Copac	59	Aleea Malinului
565	3	10	Prun	Prunus cerasifera	433842.3	659578.3	132.79	Copac	59	Aleea Malinului
566	5	13	Prun	Prunus cerasifera	433836.1	659581.1	132.7	Copac	59	Aleea Malinului
567	9	8	Salcam	Robina Pseudoacacia	433833	659582.5	133.323	Copac	59	Aleea Malinului
568	1	2	Salcie	Salix	433828	659584.8	133.681	Copac	59	Aleea Malinului
569	8	27	Prun	Prunus cerasifera	433823.3	433823.3	132.916	Copac	59	Aleea Malinului
570	4	10	Tei	Morton Arboretum	433811.3	659588.1	132.934	Copac	60	Aleea Malinului
571	4	10	Tei	Morton Arboretum	433809.3	659588.9	132.936	Copac	60	Aleea Malinului
572	4	10	Tei	Morton Arboretum	433811	659591.3	132.933	Copac	60	Aleea Malinului
573	9	15	Salcam	Robina Pseudoacacia	433810.3	659591.9	132.933	Copac	60	Aleea Malinului
574	9	15	Salcam	Robina Pseudoacacia	433807.1	659589.9	132.938	Copac	60	Aleea Malinului
575	12	35	Salcie	Salix	433811.6	659594.5	133.04	Copac	60	Aleea Malinului
576	5	11	Tei	Morton Arboretum	433804.7	659590.9	133.04	Copac	60	Aleea Malinului
577	2	3	Prun	Prunus Domestica	433811	659591.3	133.087	Copac	61	Aleea Malinului
578	5	10.5	Corcodus	Prunus cerasifera	433797.6	659598.8	133.56	Copac	61	Aleea Malinului
579	10	28	Salcie	Salix	433795.7	659597.7	133.01	Copac	61	Aleea Malinului
580	9	20	Salcam	Robinia pseudoacacia	433795.1	659594.5	132.99	Copac	61	Aleea Malinului
581	2.5	6	Visin	Prunus cerasus	433795	659596.2	133.04	Copac	61	Aleea Malinului
582	8	18	Salcam	Robinia pseudoacacia	433792.1	659596	133.04	Copac	61	Aleea Malinului
583	2	2	Liliac	Syringa vulgaris	433795	659599.3	133.087	Copac	61	Aleea Malinului
584	2	2	Liliac	Syringa vulgaris	433795.5	659600.2	133.56	Copac	61	Aleea Malinului
585	2	2	Liliac	Syringa vulgaris	433794.2	659599.9	133.13	Copac	61	Aleea Malinului
586	4	19	Salcam	Robinia pseudoacacia	433792.8	659599.5	133.16	Copac	61	Aleea Malinului
587	10	14	Cires	Prunus Avium	433793	659600.5	133.16	Copac	61	Aleea Malinului
588	10	26	Salcam	Robinia pseudoacacia	433791.4	659601.2	133.16	Copac	61	Aleea Malinului
589	3	12	Tuia	Thuja standishii	433789.1	659600.2	133.06	Copac	61	Aleea Malinului
590	9	16	Tei	Morton Arboretum	433788.1	659604.4	133.39	Copac	61	Aleea Malinului
591	3	4	Prun	Prunus domestica	433787.6	659603	133.39	Copac	61	Aleea Malinului
592	9	16	Salcam	Robinia pseudoacacia	433787.2	659603.8	133.39	Copac	61	Aleea Malinului
593	12	20	Salcam	Robinia pseudoacacia	433786.7	659602.5	133.39	Copac	61	Aleea Malinului
594	2.5	3	Salcam	Robinia pseudoacacia	433784.5	659601.6	133.39	Copac	61	Aleea Malinului
595	5	6	Salcam	Robinia pseudoacacia	433782	659601.7	133.39	Copac	61	Aleea Malinului
596	6	25	Mar	Malus domestica	433769.6	659610.9	133.37	Copac	61	Aleea Malinului
597	1	2	Prun	Prunus Domestica	433786.9	659563.6	132.749	Copac	62	Aleea Malinului
598	2	5	Prun	Prunus Domestica	433788.1	659566.6	133.16	Copac	62	Aleea Malinului

599	2	11	Visin	Prunus cerasus		433789.4	659562.5	133.16	Copac	62	Aleea Malinului	
600	2	12	Visin	Prunus cerasus		433792.1	659561.2	133.06	Copac	62	Aleea Malinului	
601	2	11	Visin	Prunus cerasus		433794.5	659559.7	133.39	Copac	62	Aleea Malinului	
602	2	12	Prun	Prunus Domestica		433797.7	659558.2	133.39	Copac	62	Aleea Malinului	
603	1	5	Prun	Prunus Domestica		433799.4	659561.2	133.39	Copac	62	Aleea Malinului	
604	5	18	Cires	Prunus Avium		433805.2	659574	133.39	Copac	62	Aleea Malinului	
605	9	22	Cires	Prunus Avium		433789.3	659583.5	133.39	Copac	62	Aleea Malinului	
606	3.5	13.5	Corcodus	Prunus cerasifera		433782.4	659584.1	133.39	Copac	62	Aleea Malinului	
607	7	20	Cires	Prunus Avium		433780.8	659589.6	133.39	Copac	62	Aleea Malinului	
608	1.5	4	Brad	Abies		433777.8	659590.7	132.84	Copac	62	Aleea Malinului	
609	7	23	Tei	Morton Arboretum		433775.4	659590.7	132.93	Copac	62	Aleea Malinului	
610	2	6.5	Prun	Prunus domestica		433771.8	659591	132.88	Copac	62	Aleea Malinului	
611	3	6	Prun	Prunus domestica		433769.3	659592.1	132.8	Copac	62	Aleea Malinului	
612	2	16.5	Visin	Prunus cerasus		433768.8	659594.2	132.93	Copac	62	Aleea Malinului	
613	12	31.5	Salcie	Salix		433768	659592.9	132.84	Copac	62	Aleea Malinului	
614	12	18	Tei	Morton Arboretum		433764.9	659594.2	132.94	Copac	63	Aleea Malinului	
615	12	33	Salcie	Salix		433765.1	659595.4	132.97	Copac	63	Aleea Malinului	
616	5	12	Cires	Prunus Avium		433761.1	659597.3	132.9	Copac	63	Aleea Malinului	
617	4	5	Plop	Plopulus		433755.5	659598.1	132.8	Copac	63	Aleea Malinului	
618	2	12	Prun	Prunus domestica		433753.4	659599.8	132.93	Copac	63	Aleea Malinului	
619	2	12	Prun	Prunus domestica		433750.8	659600.9	132.84	Copac	63	Aleea Malinului	
620	6	25	Frasin	Fraxinus		433744.2	659605.9	132.84	Copac	63	Aleea Malinului	
621	9.5	31	Salcam	Robinia pseudoacacia		433770	659628	133.39	Copac	64	Aleea Malinului	
622	6	12	Salcam	Robinia pseudoacacia		433771.5	659634.6	133.47	Copac	64	Aleea Malinului	
623	3	12	Prun	Prunus domestica		433768	659634	133.4	Copac	64	Aleea Malinului	
624	2	1	Plop	Plopulus		433758.3	659627.2	132.8	Copac	65	Aleea Malinului	
625	2	1	Plop	Plopulus		433753.3	659621.7	133.39	Copac	65	Aleea Malinului	
626	2	1	Plop	Plopulus		433753.7	659614.6	133.47	Copac	65	Aleea Malinului	
627	7	12	Mar	Malus domestica		433697.1	659631.3	133.4	Copac	66	Aleea Malinului	
628	6	17	Prun	Prunus domestica		433695.4	659631.2	132.8	Copac	66	Aleea Malinului	
629	6	9	Pers	Prunus cerasifera		433687.7	659635.5	132.98	Copac	66	Aleea Malinului	
630	6	12	Prun	Prunus domestica		433685.2	659636.1	133.01	Copac	66	Aleea Malinului	
631	4	9	Prun	Prunus domestica		433681.4	659637.4	132.93	Copac	66	Aleea Malinului	
632	11	23	Salcam	Robina Pseudoacacia		433665.4	659645.4	132.84	Copac	67	Aleea Malinului	
633	6.5	23	Visin	Prunus cerasus		433706.8	659606.2	132.69	Copac	70	Aleea Stelelor	
634	3.5	9	Prun	Prunus domestica		433709.6	659605.3	132.7	Copac	70	Aleea Stelelor	
635	12	23	Prun	Prunus domestica		433716.6	659620.8	133.05	Copac	70	Aleea Stelelor	
636	10	30	Prun	Prunus domestica		433713.8	659623.8	133.11	Copac	70	Aleea Stelelor	
637	11	30	Prun	Prunus domestica		433758.6	659576.9	133.11	Copac	71	Aleea Stelelor	
638	4	8	Salcam	Robina Pseudoacacia		433756.3	659579.2	132.607	Copac	71	Aleea Stelelor	
639	5	20	Salcie	Salix		433752.9	659581	132.615	Copac	71	Aleea Stelelor	
640	6	28	Prun	Prunus domestica		433746	659582.4	132.63	Copac	71	Aleea Stelelor	

641	4.5	9	Corcodus	Prunus cerasifera	433732.5	659590.5	132.63	Copac	72	Aleea Stelelor
642	4	10	Prun	Prunus domestica	433730.5	659591.8	132.68	Copac	72	Aleea Stelelor
643	2	2	Tei	Morton Arboretum	433721.6	659594.9	132.69	Copac	72	Aleea Stelelor
644	1.5	1	Plop	Plopulus	433732.9	659610.5	132.84	Copac	72	Aleea Stelelor
645	3	9	Prun	Prunus domestica	433738.6	433738.6	133.39	Copac	72	Aleea Stelelor
646	2	8	Prun	Prunus domestica	433749	659565.5	133.47	Copac	1395	Aleea Stelelor
647	3	17	Salcam	Robinia pseudoacacia	433747.6	659566.2	133.4	Copac	1395	Aleea Stelelor
648	2	9	Nuc	Juglans Regia	433745.9	659567	132.8	Copac	1395	Aleea Stelelor
649	2	4	Piersic	Prunus Persica	433741.8	659569.2	133.39	Copac	1395	Aleea Stelelor
650	6	31	Salcam	Robinia pseudoacacia	433739.6	659570.2	132.69	Copac	1395	Aleea Stelelor
651	9	16	Salcam	Robinia pseudoacacia	433685.1	659587	131.943	Copac	73	Aleea Voievozilor
652	9	16	Salcam	Robinia pseudoacacia	433686.8	659590.6	131.961	Copac	73	Aleea Voievozilor
653	9	16	Salcam	Robinia pseudoacacia	433687.6	659592.9	131.968	Copac	73	Aleea Voievozilor
654	8	16	Salcam	Robinia pseudoacacia	433685.5	659594.6	131.936	Copac	73	Aleea Voievozilor
655	10	22	Salcam	Robinia pseudoacacia	433679.8	659588.5	131.865	Copac	73	Aleea Voievozilor
656	6	14.5	Salcam	Robinia pseudoacacia	433682	659596.4	131.882	Copac	73	Aleea Voievozilor
657	6	16.5	Salcam	Robinia pseudoacacia	433678.9	659598.8	131.834	Copac	73	Aleea Voievozilor
658	9	20	Tei	Morton Arboretum	433650.6	659608.4	132.15	Copac	74	Aleea Voievozilor
659	2	8	Salcie	Salix	433647.3	659612.3	132.15	Copac	74	Aleea Voievozilor
660	2	8	Salcie	Salix	433641.9	659614.7	132.15	Copac	74	Aleea Voievozilor
661	7	22	Corcodus	Prunus cerasifera	433638.6	659614.7	132.15	Copac	74	Aleea Voievozilor
662	10	33	Salcam	Robina Pseudoacacia	433629.1	659621.4	132.021	Copac	76	Aleea Voievozilor
663	5	19.5	Visin	Prunus cerasus	433702.1	659608.9	132.672	Copac	77	Aleea Voievozilor
664	5	11.5	Visin	Prunus cerasus	433701.3	659612.3	132.665	Copac	77	Aleea Voievozilor
665	5	11.5	Visin	Prunus cerasus	433692.5	659613	132.636	Copac	77	Aleea Voievozilor
666	6	19.5	Visin	Prunus cerasus	433689.6	659617.4	132.621	Copac	77	Aleea Voievozilor
667	2	5	Visin	Prunus cerasus	433683.5	659617.3	132.602	Copac	77	Aleea Voievozilor
668	2	5	Visin	Prunus cerasus	433684.7	659620.1	132.602	Copac	77	Aleea Voievozilor
669	2.5	4	Salcam	Robinia pseudoacacia	433657	659629.2	132.58	Copac	79	Aleea Voievozilor
670	2.5	4	Salcam	Robinia pseudoacacia	433654.5	659630.4	132.55	Copac	79	Aleea Voievozilor
671	3	11	Prun	Prunus domestica	433653.7	659633.5	132.6	Copac	79	Aleea Voievozilor
672	6	8	Salcam	Robinia pseudoacacia	433650.8	659635.7	132.595	Copac	79	Aleea Voievozilor
673	8	10.5	Salcam	Robinia pseudoacacia	433646.5	659634	132.48	Copac	80	Aleea Voievozilor
674	6	8	Tei	Morton Arboretum	433645.7	659635.3	132.58	Copac	80	Aleea Voievozilor
675	6	7	Salcam	Robinia pseudoacacia	433646.9	659636.9		Copac	80	Aleea Voievozilor
676	5	9	Salcam	Robinia pseudoacacia	433642.6	659635.9	132.53	Copac	80	Aleea Voievozilor
677	6	9	Salcam	Robinia pseudoacacia	433637.2	659639	132.47	Copac	81	Aleea Voievozilor
678	1.8	3	Prun	Prunus domestica	433619.6	659625.2	131.86	Copac	82	Aleea Antilopei
679	6	22	Visin	Prunus Cerasus	433606.8	659629.2	131.65	Copac	82	Aleea Antilopei
680	12	22	Brad	Abies	433588.8	659625.4	131.49	Copac	83	Aleea Antilopei
681	7	8	Prun	Prunus domestica	433586.1	659627.4	131.43	Copac	83	Aleea Antilopei
682	6	8.5	Prun	Prunus domestica	433587.1	659629.4	131.69	Copac	83	Aleea Antilopei

683	11	21	Tei	Morton Arboretum	433578.1	659631.4	131.41	Copac	83	Aleea Antilopei
684	7	6	Molid	Picea Abies	433575.5	659631.9	131.33	Copac	84	Aleea Antilopei
685	6	11	Salcam	Robinia pseudoacacia	433572.5	659636.8	131.82	Copac	84	Aleea Antilopei
686	6	10	Salcam	Robinia pseudoacacia	433570.7	659637.7	131.66	Copac	84	Aleea Antilopei
687	6	12	Salcam	Robinia pseudoacacia	433568.8	659638.5	131.63	Copac	84	Aleea Antilopei
688	6	13	Salcam	Robinia pseudoacacia	433567	659639.2	131.73	Copac	84	Aleea Antilopei
689	6	11	Prun	Prunus domestica	433565.5	659636	131.39	Copac	84	Aleea Antilopei
690	5	18	Prun	Prunus domestica	433565.2	659634.4	131.66	Copac	84	Aleea Antilopei
691	10	24	Salcam	Robinia pseudoacacia	433565.1	659639.8	131.63	Copac	84	Aleea Antilopei
692	10	24	Salcam	Robinia pseudoacacia	433563.2	659640.4	131.73	Copac	84	Aleea Antilopei
693	10	24	Salcam	Robinia pseudoacacia	433561.2	659641.1	131.39	Copac	84	Aleea Antilopei
694	7	19	Visin	Prunus Cerasus	433555.6	659638.4	131.32	Copac	84	Aleea Antilopei
695	6	31	Prun	Prunus domestica	433550.3	659642.8	131.38	Copac	85	Aleea Antilopei
696	10	16	Salcam	Robinia pseudoacacia	433551.4	659647.5	131.66	Copac	85	Aleea Antilopei
697	10	23	Salcam	Robinia pseudoacacia	432961.5	659982.2	127.84	Copac	85	Aleea Antilopei
698	10	22	Salcam	Robinia pseudoacacia	433551.4	659647.5	131.66	Copac	85	Aleea Antilopei
699	10	23	Salcam	Robinia pseudoacacia	432967.8	659979.6	127.98	Copac	85	Aleea Antilopei
700	9	9	Prun	Prunus domestica	433550.1	659648.1	131.71	Copac	85	Aleea Antilopei
701	10	23	Salcam	Robinia pseudoacacia	433540.7	659647.1	131.71	Copac	85	Aleea Antilopei
702	12	30	Castan	Castanea sativa	433528	659653.1	131.41	Copac	85	Aleea Antilopei
703	11	36	Plop	Populus	433523.6	659651.2	131.32	Copac	86	Aleea Antilopei
704	12	36	Castan	Castanea sativa	433524.8	659655.2	131.51	Copac	86	Aleea Antilopei
705	11	34	Plop	Populus	433523	659654.6	131.46	Copac	86	Aleea Antilopei
706	2	1	Salcam	Robinia pseudoacacia	433517.7	659657.4	131.41	Copac	86	Aleea Antilopei
707	2	1	Salcam	Robinia pseudoacacia	433516.4	659657.7	131.32	Copac	86	Aleea Antilopei
708	2	1	Salcam	Robinia pseudoacacia	433514.9	659658.1	131.51	Copac	86	Aleea Antilopei
709	2	1	Salcam	Robinia pseudoacacia	433513.1	659658.4	131.46	Copac	86	Aleea Antilopei
710	10	27	Plop	Populus	433509.9	659658.7	131.41	Copac	86	Aleea Antilopei
711	10	27	Plop	Populus	433506.7	659659.9	131.43	Copac	86	Aleea Antilopei
712	10	24	Plop	Populus	433502.9	659661.5	131.42	Copac	86	Aleea Antilopei
713	9	24	Plop	Populus	433498.9	659663	131.5	Copac	87	Aleea Antilopei
714	9	24	Plop	Populus	433494.9	659664.9	131.52	Copac	88	Aleea Antilopei
715	5	30	Tei	Morton Arboretum	433508.6	659670.6	131.52	Copac	89	Aleea Antilopei
716	7	33	Stejar	Quercus robur	433505.9	659671.6	131.64	Copac	89	Aleea Antilopei
717	8	23	Visin	Prunus Cerasus	433584.6	659644.4	131.64	Copac	91	Aleea Antilopei
718	2	1	Salcie Pletoasa	Salix	433577.4	659647.9	131.637	Copac	91	Aleea Antilopei
719	13	21	Tei	Morton Arboretum	433611.9	659649.9	132.45	Copac	93	Aleea Antilopei
720	12.5	23	Tei	Morton Arboretum	433613.8	659649.2	132.39	Copac	93	Aleea Antilopei
721	12	17	Tei	Morton Arboretum	433614.1	659652.6	132.86	Copac	93	Aleea Antilopei
722	2	3	Plop	Populus	433605.9	659653.2	132.45	Copac	93	Aleea Antilopei
723	2	3	Plop	Populus	433601.9	659655.8	132.39	Copac	93	Aleea Antilopei
724	1	3	Prun	Prunus domestica	433595.8	659657.6	132.86	Copac	93	Aleea Antilopei

725	4	11	Tei	Morton Arboretum	433587.9	659661.1	131.52	Copac	93	Aleea Antilopei
726	10	27	Tei	Morton Arboretum	433620.1	659648.2	132.61	Copac	94	Aleea Antilopei
727	10	25	Tei	Morton Arboretum	433618.8	659651.2	132.89	Copac	94	Aleea Antilopei
728	1.8	2	Castan	Aesculus hippocastanum	433628.9	659645.3	132.995	Copac	95	Aleea Antilopei
729	1.5	3	Castan	Aesculus hippocastanum	433629.3	659649.2	133.02	Copac	95	Aleea Antilopei
730	1.8	2	Castan	Aesculus hippocastanum	433629.6	659654.1	133.054	Copac	95	Aleea Antilopei
731	14	31	Castan	Aesculus hippocastanum	433616.9	659656.4	133.24	Copac	95	Aleea Antilopei
732	15	52	Castan	Castanea sativa	433576.6	659680.1	133.01	Copac	96	Str Tolpliceni
733	15	32	Tei	Morton Arboretum	433566.7	659680.8	132.69	Copac	96	Str Tolpliceni
734	16	41	Tei	Morton Arboretum	433551.7	659682	132.73	Copac	97	Str Tolpliceni
735	15	34	Stejar	Quercus robur	433575.7	659684	133.04	Copac	98	Str Tolpliceni
736	15	26	Tei	Morton Arboretum	433572.5	659684.2	132.87	Copac	98	Str Tolpliceni
737	15	38	Tei	Morton Arboretum	433569.2	659684.4	132.83	Copac	98	Str Tolpliceni
738	15	33	Tei	Morton Arboretum	433567	659684.7	132.88	Copac	98	Str Tolpliceni
739	14	47	Castan	Castanea sativa	433559.8	659685.4	132.76	Copac	99	Str Tolpliceni
740	13	21	Plop	Populus	433555.5	659685.5	132.64	Copac	99	Str Tolpliceni
741	12	28	Plop	Populus	433543	659686.8	132.6	Copac	99	Str Tolpliceni
742	14	31	Plop	Populus	433572.8	659692.9	132.98	Copac	100	Str Tolpliceni
743	14	32	Plop	Populus	433569.6	659693.2	132.74	Copac	100	Str Tolpliceni
744	14	25	Plop	Populus	433565.8	659693.4	132.69	Copac	100	Str Tolpliceni
745	14	33	Plop	Populus	433562.5	659693.6	132.64	Copac	100	Str Tolpliceni
746	14	32	Plop	Populus	433559	659693.9	132.76	Copac	100	Str Tolpliceni
747	2	5	Arbust		433574.6	659698.1	132.64	Copac	101	Str Tolpliceni
748	13	31	Mesteacan	Betula	433571.9	659712	132.76	Copac	101	Str Tolpliceni
749	15	31	Plop	Populus	433571.9	659712	133.38	Copac	101	Str Tolpliceni
750	8	16	Tuia	Thuja standishii	433565.4	659714.1	133.05	Copac	101	Str Tolpliceni
751	8	16	Tuia	Thuja standishii	433563.6	659714	132.64	Copac	101	Str Tolpliceni
752	8	8	Tuia	Thuja standishii	433561.3	659714.4	132.76	Copac	101	Str Tolpliceni
753	5	12	Tuia	Thuja standishii	433559.6	659714.6	133.74	Copac	101	Str Tolpliceni
754	11	22	Tuia	Thuja standishii	433557.1	659714.4	133.86	Copac	101	Str Tolpliceni
755	14	32	Mesteacan	Betula	433557.2	659710.2	133.74	Copac	101	Str Tolpliceni
756	12	26	Plop	Populus	433547.8	659694.8	133.86	Copac	102	Str Tolpliceni
757	12	25	Plop	Populus	433543.8	659694.9	132.68	Copac	102	Str Tolpliceni
758	12	26	Plop	Populus	433535.9	659695.5	132.87	Copac	102	Str Tolpliceni
759	9	25	Stejar	Quercus robur	433532.3	659696	133.02	Copac	102	Str Tolpliceni
760	6	29	Salcam	Robinia pseudoacacia	433528	659696.6	132.87	Copac		Str Tolpliceni
761	15	33	Plop	Populus	433553.1	659713.4	133.02	Copac	103	Str Tolpliceni
762	8	11	Tuia	Thuja standishii	433554.3	659714.7	133.02	Copac	103	Str Tolpliceni
763	5	3	Tuia	Thuja standishii	433553.4	659711.6	133.74	Copac	103	Str Tolpliceni
764	5	7	Tuia	Thuja standishii	433552.5	659709.5	133.86	Copac	103	Str Tolpliceni
765	8	12	Tuia	Thuja standishii	433550	659714.6	133.74	Copac	103	Str Tolpliceni
766	7	10	Salcam	Robina Pseudoacacia	433548.2	659709.9	133.86	Copac	103	Str Tolpliceni

767	6	13	Tuia	Thuja standishii	433546.6	659715.3	132.85	Copac	103	Str Tolpliceni
768	15	35	Plop	Populus	433543.3	659713.9	132.88	Copac	103	Str Tolpliceni
769	3	19	Visin	Prunus Cerasus	433535.6	659714.9	133.74	Copac	103	Str Tolpliceni
770	9	15	Tuia	Thuja standishii	433531.4	659715.4	133.86	Copac	103	Str Tolpliceni
771	6	15	Salcam	Robinia pseudoacacia	433524.6	659716.8	132.63	Copac	104	Str Tolpliceni
772	12	37	Tei	Morton Arboretum	433518.8	659711.7	133.74	Copac	104	Str Tolpliceni
773	13	34	Plop	Populus	433587	659693.3	133.86	Copac	105	Str Lt Pantazescu
774	12	40	Mesteacan	Betula	433593	659697.3	133.74	Copac	105	Str Lt Pantazescu
775	15	34	Tei	Morton Arboretum	433585.8	659706	133.86	Copac	106	Str Lt Pantazescu
776	10	31	Tei	Morton Arboretum	433581.9	659708.4	133.86	Copac	106	Str Lt Pantazescu
777	16	57	Tei	Morton Arboretum	433587	659717.9	133.71	Copac	106	Str Lt Pantazescu
778	15	39	Tei	Morton Arboretum	433589.2	659722.7	133.7	Copac	107	Str Lt Pantazescu
779	15	39	Tei	Morton Arboretum	433591.9	659727.4	133.77	Copac	107	Str Lt Pantazescu
780	15	28	Tei	Morton Arboretum	433594.3	659732.3	133.75	Copac	107	Str Lt Pantazescu
781	15	34	Tei	Morton Arboretum	433596.5	659737	133.74	Copac	107	Str Lt Pantazescu
782	15	32	Tei	Morton Arboretum	433601.5	659747	133.86	Copac	108	Str Lt Pantazescu
783	15	36	Tei	Morton Arboretum	433606.2	659756.5	133.85	Copac	108	Str Lt Pantazescu
784	9	29	Prun Rosu	Prunus nigra	433608.9	659763.2	133.92	Copac	108	Str Lt Pantazescu
785	12	31	Stejar	Quercus robur	433612	659767.9	133.9	Copac	108	Str Lt Pantazescu
786	3	5	Prun	Prunus domestica	433613.4	659772.3	133.87	Copac	109	Str Lt Pantazescu
787	3	5	Prun	Prunus domestica	433614.5	659774.1	133.89	Copac	109	Str Lt Pantazescu
788	3	7	Salcam	Robina Pseudoacacia	433614.8	659772.1	133.875	Copac	109	Str Lt Pantazescu
789	3	7	Salcam	Robina Pseudoacacia	433615.9	659773.9	133.895	Copac	109	Str Lt Pantazescu
790	3	7	Salcam	Robina Pseudoacacia	433617	659775.6	133.914	Copac	109	Str Lt Pantazescu
791	2	3	Visin	Prunus Cerasus	433616.5	659776.4	133.917	Copac	109	Str Lt Pantazescu
792	2	3	Visin	Prunus Cerasus	433616.5	659777.4	133.926	Copac	109	Str Lt Pantazescu
793	12	26	Salcam	Robinia pseudoacacia	433617.9	659779.5	134.09	Copac	109	Str Lt Pantazescu
794	12	31	Salcam	Robinia pseudoacacia	433619.7	659782	134.1	Copac	109	Str Lt Pantazescu
795	15	65	Castan	Castanea sativa	433573.8	659719.4	133.53	Copac	110	Str Lt Pantazescu
796	6	11	Salcam	Robinia pseudoacacia	433562.8	659718.4	133.22	Copac	110	Str Lt Pantazescu
797	6	11	Salcam	Robinia pseudoacacia	433558.8	659718.8	133.14	Copac	110	Str Lt Pantazescu
798	3	6	Arbust		433560.8	659718.8	133.14	Copac	110	Str Lt Pantazescu
799	11	26	Salcam	Robinia pseudoacacia	433567.7	659726.3	133.32	Copac	110	Str Lt Pantazescu
800	7	20	Mar	Malus domestica	433568.8	659728.7	133.31	Copac	110	Str Lt Pantazescu
801	4	7	Arbust		433564.6	659724.6	133.31	Copac	110	Str Lt Pantazescu
802	10	31	Salcam	Robinia pseudoacacia	433562.4	659733.1	133.19	Copac	110	Str Lt Pantazescu
803	10	31	Salcam	Robinia pseudoacacia	433563.5	659737.8	133.26	Copac	110	Str Lt Pantazescu
804	9	17	Salcam	Robinia pseudoacacia	433566.2	659738	133.26	Copac	110	Str Lt Pantazescu
805	10	34	Salcam	Robinia pseudoacacia	433564.6	659741.5	133.29	Copac	110	Str Lt Pantazescu
806	13	31	Salcam	Robinia pseudoacacia	433579.5	659724.1	133.55	Copac	111	Str Lt Pantazescu
807	9	21	Par	Pyrus comunis	433576.9	659728.2	133.51	Copac	111	Str Lt Pantazescu
808	9	31	Salcam	Robinia pseudoacacia	433579	659732.2	133.58	Copac	111	Str Lt Pantazescu

809	8	16	Tei	Morton Arboretum	433583.3	659729.4	133.29	Copac	111	Str Lt Pantazescu
810	9	15	Tei	Morton Arboretum	433582.9	659725.4	133.55	Copac	111	Str Lt Pantazescu
811	4	21	Mar	Malus domestica	433578.8	659737.2	133.51	Copac	111	Str Lt Pantazescu
812	6	30	Salcam	Robinia pseudoacacia	433579.9	659740.2	133.58	Copac	111	Str Lt Pantazescu
813	4	8	Agud	Morus	433584	659739.1	133.14	Copac	111	Str Lt Pantazescu
814	10	25	Salcam	Robinia pseudoacacia	433590.7	659741.4	133.66	Copac	111	Str Lt Pantazescu
815	8	11	Salcam	Robinia pseudoacacia	433587.1	659745.1	133.58	Copac	111	Str Lt Pantazescu
816	8	8	Salcam	Robinia pseudoacacia	433583.5	659745.5	133.48	Copac	111	Str Lt Pantazescu
817	10	29	Salcam	Robinia pseudoacacia	433578.7	659746.6	133.44	Copac	111	Str Lt Pantazescu
818	9	14	Salcam	Robinia pseudoacacia	433573.9	659745.1	133.37	Copac	111	Str Lt Pantazescu
819	9	16	Tuia	Thuja standishii	433572.8	659741.7	133.34	Copac	111	Str Lt Pantazescu
820	12	32	Tei	Morton Arboretum	433594.1	659749.1	133.64	Copac	112	Str Lt Pantazescu
821	10	24	Tei	Morton Arboretum	433588.8	659750	133.58	Copac	112	Str Lt Pantazescu
822	4	14	Salcam	Robinia pseudoacacia	433584.3	659750.8	133.48	Copac	112	Str Lt Pantazescu
823	5	13	Tuia	Thuja standishii	433578.5	659751.8	133.44	Copac	112	Str Lt Pantazescu
824	10	31	Salcam	Robinia pseudoacacia	433588.3	659757.8	133.37	Copac	112	Str Lt Pantazescu
825	8	17	Salcam	Robinia pseudoacacia	433575.2	659756.7	133.34	Copac	112	Str Lt Pantazescu
826	8	17	Salcam	Robinia pseudoacacia	433585.6	659759.9	133.51	Copac	112	Str Lt Pantazescu
827	12	31	Salcam	Robinia pseudoacacia	433593.5	659758.7	133.69	Copac	112	Str Lt Pantazescu
828	6	14	Prun	Prunus domestica	433597.7	659759.9	133.74	Copac	112	Str Lt Pantazescu
829	10	28	Salcam	Robinia pseudoacacia	433603.7	659768.8	133.82	Copac	112	Str Lt Pantazescu
830	7	13	Salcam	Robinia pseudoacacia	433594.2	659766.6	133.65	Copac	112	Str Lt Pantazescu
831	3	14	Prun	Prunus domestica	433599.4	659758.2	133.74	Copac	112	Str Lt Pantazescu
832	5	10	Salcam	Robinia pseudoacacia	433602.7	659762.8	133.82	Copac	112	Str Lt Pantazescu
833	12	31	Salcam	Robinia pseudoacacia	433596.7	659773.9	133.81	Copac	113	Str Patriei
834	12	29	Salcam	Robinia pseudoacacia	433592.1	659772.2	133.73	Copac	113	Str Patriei
835	15	32	Salcam	Robinia pseudoacacia	433589.1	659777.5	133.68	Copac	113	Str Patriei
836	9	25	Castan	Aesculus hippocastanum	433588.7	659771.6	133.729	Copac	113	Str Patriei
837	9	31	Castan	Aesculus hippocastanum	433585.9	659771.7	133.729	Copac	113	Str Patriei
838	10	13	Salcam	Robinia pseudoacacia	433586.7	659774.5	133.729	Copac	113	Str Patriei
839	6	10	Salcam	Robinia pseudoacacia	433594.9	659784.6	133.564	Copac	113	Str Patriei
840	12	53	Castan	Castanea sativa	433594.7	659787.6	133.76	Copac	113	Str Patriei
841	7	11	Salcam	Robinia pseudoacacia	433591	659786.4	133.58	Copac	113	Str Patriei
842	10	16	Castan	Aesculus hippocastanum	433588.7	659789.7	133.604	Copac	113	Str Patriei
843	8	18	Salcam	Robinia pseudoacacia	433583.8	659784.2	133.601	Copac	113	Str Patriei
844	10	12	Salcam	Robinia pseudoacacia	433584.1	659790.3	133.604	Copac	113	Str Patriei
845	11	19	Castan	Castanea sativa	433586.6	659789.9	133.51	Copac	113	Str Patriei
846	16	37	Salcam	Robinia pseudoacacia	433587.5	659784.8	133.6	Copac	113	Str Patriei
847	9	15	Salcam	Robinia pseudoacacia	433577.7	659777.8	133.769	Copac	113	Str Patriei
848	7	17	Salcam	Robinia pseudoacacia	433578.1	659782.2	133.736	Copac	113	Str Patriei
849	11	20	Salcam	Robinia pseudoacacia	433575	659776.1	133.777	Copac	113	Str Patriei
850	10	18	Salcam	Robinia pseudoacacia	433574.5	659778.5	133.759	Copac	113	Str Patriei
851	12	26	Salcam	Robinia pseudoacacia	433575.6	659781.7	133.729	Copac	113	Str Patriei

852	12	29	Plop	Populus	433578	659792.1	133.4	Copac	113	Str Patriei
853	12	37	Salcam	Robinia pseudoacacia	433573.6	659793.4	133.29	Copac	113	Str Patriei
854	12	57	Castan	Castanea sativa	433568.2	659763.8	133.38	Copac	113	Str Patriei
855	12	34	Salcam	Robinia pseudoacacia	433561.9	659780.1	133.244	Copac	113	Str Patriei
856	8	15	Salcam	Robinia pseudoacacia	433560.6	659783.2	133.233	Copac	113	Str Patriei
857	7	13	Salcam	Robinia pseudoacacia	433559.3	659785.5	133.223	Copac	113	Str Patriei
858	9	17	Plop	Populus	433561.5	659796.4	133.22	Copac	113	Str Patriei
859	14	39	Salcam	Robinia pseudoacacia	433551.5	659793.5	133.13	Copac	113	Str Patriei
860	10	30	Salcam	Robinia pseudoacacia	433552.7	659796.4	133.18	Copac	113	Str Patriei
861	10	25	Salcam	Robinia pseudoacacia	433551.2	659799.1	133.18	Copac	113	Str Patriei
862	12	31	Plop	Populus	433545.5	659804.2	133.227	Copac	113	Str Patriei
863	10	21	Castan	Castanea sativa	433564.5	659751.4	133.35	Copac	114	Str Patriei
864	7	13	Castan	Castanea sativa	433561	659759.5	133.34	Copac	114	Str Patriei
865	7	13	Castan	Castanea sativa	433556.8	659770.9	133.26	Copac	114	Str Patriei
866	11	22	Castan	Castanea sativa	433553.2	659780.7	133.27	Copac	114	Str Patriei
867	7	11	Salcam	Robinia pseudoacacia	433545.1	659783	133.16	Copac	115	Str Patriei
868	6	11	Salcam	Robinia pseudoacacia	433544.1	659789.9	133.15	Copac	115	Str Patriei
869	8	15	Salcam	Robinia pseudoacacia	433543	659789.3	133.19	Copac	115	Str Patriei
870	6	11	Salcam	Robinia pseudoacacia	433542.1	659795.6	133.14	Copac	115	Str Patriei
871	12	27	Plop	Populus	433548.6	659720.8	133.03	Copac	116	Str Patriei
872	6	21	Mar	Malus domestica	433554.9	659729	133.1	Copac	116	Str Patriei
873	6	21	Mar	Malus domestica	433546.1	659731.6	132.85	Copac	116	Str Patriei
874	10	31	Salcam	Robinia pseudoacacia	433550	659740.9	133.17	Copac	116	Str Patriei
875	13	25	Tei	Morton Arboretum	433537.6	659728.8	132.85	Copac	116	Str Patriei
876	15	46	Tei	Morton Arboretum	433530	659721.9	132.86	Copac	116	Str Patriei
877	15	38	Salcam	Robinia pseudoacacia	433541.3	659738.7	133.02	Copac		Str Patriei
878	7	43	Castan	Castanea sativa	433552.9	659758.4	133.28	Copac	117	Str Patriei
879	6	12	Salcam	Robinia pseudoacacia	433549.1	659753.5	133.14	Copac	117	Str Patriei
880	6	10	Salcam	Robinia pseudoacacia	433544.9	659754.1	133.1	Copac	117	Str Patriei
881	5	10	Salcam	Robinia pseudoacacia	433539.5	659754.7	133.07	Copac	117	Str Patriei
882	4	8	Salcam	Robinia pseudoacacia	433534.2	659755.5	133.09	Copac	117	Str Patriei
883	6	11	Salcam	Robinia pseudoacacia	433528.8	659756.1	132.97	Copac	117	Str Patriei
884	6	13	Salcam	Robinia pseudoacacia	433523	659756.6	132.79	Copac	117	Str Patriei
885	6	19	Salcam	Robinia pseudoacacia	433521.2	659752.7	132.71	Copac	117	Str Patriei
886	15	33	Plop	Populus	433520.8	659735.2	132.67	Copac	117	Str Patriei
887	12	37	Salcam	Robinia pseudoacacia	433520.5	659730.9	132.67	Copac	117	Str Patriei
888	12	36	Plop	Populus	433523.2	659728	132.7	Copac	117	Str Patriei
889	15	31	Tei	Morton Arboretum	433531.3	659803.5	133.18	Copac	118	Str Patriei
890	6	17	Prun	Prunus domestica	433532.7	659806.1	133.224	Copac	118	Str Patriei
891	10	17	Piersic	Prunus persica	433531.8	659808.5	133.26	Copac	118	Str Patriei
892	13	28	Salcam	Robinia pseudoacacia	433522.4	659805.5	133.57	Copac	118	Str Patriei
893	6	17	Corcodus	Prunus cerasifera	433518.9	659810.8	133.14	Copac	119	Str Patriei
894	12	24	Salcam	Robinia pseudoacacia	433576.4	659808.8	133.284	Copac	120	Str Patriei

895	6	17	Prun	Prunus domestica	433292.3	659758	129.88	Copac	121	Str Colonel Buzoianu
896	7	29	Prun	Prunus domestica	433277.6	659764.3	129.357	Copac	122	Str Colonel Buzoianu
897	6	13	Stejar	Quercus robur	433260.3	659774.7	128.697	Copac	123	Str Colonel Buzoianu
898	4	26	Visin	Prunus cerasus	433251.7	659778.3	128.774	Copac	123	Str Colonel Buzoianu
899	11	65	Castan	Castanea sativa	433248.9	659779.8	128.8	Copac	123	Str Colonel Buzoianu
900	2.5	5	Molid	Picea Abies	433244.9	659782	128.838	Copac	124	Str Colonel Buzoianu
901	10	19	Tei	Morton Arboretum	433234.4	659785.1	128.93	Copac	124	Str Colonel Buzoianu
902	9	30	Cires	Prunus Avium	433231.1	659786.9	128.87	Copac	124	Str Colonel Buzoianu
903	4	8	Tuia	Thuja standishii	433228	659786.9	128.864	Copac	124	Str Colonel Buzoianu
904	5	6	Castan	Aesculus hippocastanum	433228.4	659790	128.862	Copac	124	Str Colonel Buzoianu
905	5	6	Castan	Aesculus hippocastanum	433224.6	659791.8	128.853	Copac	124	Str Colonel Buzoianu
906	5	6	Castan	Castanea sativa	433223.2	659792.2	128.85	Copac	124	Str Colonel Buzoianu
907	5	6	Castan	Aesculus hippocastanum	433218.6	659794.7	128.839	Copac	124	Str Colonel Buzoianu
908	4	10	Prun	Prunus domestica	433211.4	659794.6	128.781	Copac	125	Aleea Rozelor
909	6	18	Castan	Castanea sativa	433212	659794.9	128.85	Copac	125	Aleea Rozelor
910	12	29	Castan	Castanea sativa	433210.6	659799.4	128.89	Copac	125	Aleea Rozelor
911	12	28	Corcodus	Prunus cerasifera	433206.4	659802.1	128.82	Copac	125	Aleea Rozelor
912	6	22	Corcodus	Prunus cerasifera	433207.1	659809.3	128.86	Copac	125	Aleea Rozelor
913	5	11	Castan	Castanea sativa	433209.4	659811.3	128.93	Copac	125	Aleea Rozelor
914	5	21	Visin	Prunus Cerasus	433223.4	659816.5	128.91	Copac	127	Aleea Rozelor
915	6	8	Tei	Morton Arboretum	433224.2	659817.8	128.89	Copac	127	Aleea Rozelor
916	12	40	Tei	Morton Arboretum	433227.7	659823.6	128.8	Copac	127	Aleea Rozelor
917	4	10	Visin	Prunus cerasus	433229.3	659829.8	128.86	Copac	128	Aleea Rozelor
918	3	7	Visin	Prunus cerasus	433230.5	659832.1	128.86	Copac	128	Aleea Rozelor
919	12	32	Tei	Morton Arboretum	433231.7	659834.4	128.86	Copac	128	Aleea Rozelor
920	12	18	Tei	Morton Arboretum	433233.5	659837.8	128.86	Copac	128	Aleea Rozelor
921	12	40	Tei	Morton Arboretum	433234.5	659841.2	128.95	Copac	128	Aleea Rozelor
922	10	19	Tei	Morton Arboretum	433235.7	659844.4	128.82	Copac	128	Aleea Rozelor
923	12	28	Tei	Morton Arboretum	433237.2	659848.2	128.9	Copac	128	Aleea Rozelor
924	12	29	Artar	Acer platanoides	433239.9	659855.5	128.98	Copac	129	Aleea Rozelor
925	12	28	Artar	Acer platanoides	433241.6	659859.9	128.99	Copac	129	Aleea Rozelor
926	3	6	Prun	Prunus domestica	433242.9	659862	129.02	Copac	129	Aleea Rozelor
927	4	11	Salcie	Salix	433242.2	659863.2	128.99	Copac	129	Aleea Rozelor
928	6	11	Mar	Malus Domenstica	433274.2	659921.8	130.106	Copac	130	Aleea Rozelor
929	10	18	Tei	Morton Arboretum	433272.6	659921	130.12	Copac	130	Aleea Rozelor
930	7	10	Tei	Morton Arboretum	433272.1	659922.4	130.03	Copac	130	Aleea Rozelor
931	10	15	Nuc	Juglans Regia	433267.1	659923.6	130.03	Copac	130	Aleea Rozelor
932	8	17	Corcodus	Prunus Cerasifera	433267.1	659923.6	130.03	Copac	130	Aleea Rozelor
933	2	4	Prun	Prunus Domestica	433264.5	659924.9	129.98	Copac	130	Aleea Rozelor
934	6	18	Prun	Prunus Domestica	433263.4	659926.3	130.03	Copac	130	Aleea Rozelor
935	7	22	Tei	Morton Arboretum	433296.2	659908.6	130.23	Copac	131	Aleea Rozelor
936	2.5	4	Tuia	Thuja standishii	433293	659910.8	130.214	Copac	131	Aleea Rozelor
937	2	4	Piersic	Prunus Persica	433263.4	659926.3	130.03	Copac	131	Aleea Rozelor

938	2.5	4	Visin	Prunus Cerasus	433272.6	659921	130.12	Copac	131	Aleea Rozelor
939	4	22	Corcodus	Prunus Cerasifera	433309.2	659903.5	130.18	Copac	132	Aleea Rozelor
940	6	26	Salcie	Salix	433305.1	659904.8	130.23	Copac	132	Aleea Rozelor
941	3	7	Tei	Morton Arboretum	433300.7	659907.7	130.289	Copac	132	Aleea Rozelor
942	10	27	Stejar	quercur Robur	433280.2	659937.1	130.94	Copac		Aleea Rozelor
943	10	32	Tei	Morton Arboretum	433302.8	659923.2	130.93	Copac	134	Aleea Rozelor
944	8	21	Plop	Plopulus	433300.1	659926.8	130.93	Copac	134	Aleea Rozelor
945	10	27	Tei	Morton Arboretum	433295.6	659929	130.91	Copac	134	Aleea Rozelor
946	3	5	Nuc	Juglans Regia	433286.3	659933.3	130.937	Copac	134	Aleea Rozelor
947	10	32	Castan	Aesculus hippocastanum	433315.6	659918.4	131.03	Copac	135	Aleea Rozelor
948	7	14	Castan	Aesculus hippocastanum	433288.7	659967.1	130.8	Copac	136	Aleea Rozelor
949	7	15	Castan	Aesculus hippocastanum	433289.5	659965.9	130.87	Copac	136	Aleea Rozelor
950	12	40	Stejar	quercur Robur	433293.9	659963.2	132.01	Copac	136	Aleea Rozelor
951	5	13	Frasin	Fraxinus	433287.7	659968.7	130.81	Copac	136	Aleea Rozelor
952	6	17	Agud	Morus	433302.1	659956	131.01	Copac	137	Aleea Rozelor
953	8	23	Nuc	Juglans Regia	433304.9	659953.9	131.04	Copac	137	Aleea Rozelor
954	3	2	Piersic	Prunus Persica	433273.5	659902.5	129.346	Copac	139	Aleea Rozelor
955	10	33	Tei	Morton Arboretum	433275.1	659905.8	129.346	Copac		Aleea Rozelor
956	3	5	Liliac	Syringa Vulgaris	433275.4	659901.6	129.375	Copac	139	Aleea Rozelor
957	3	8	Zarzar	Prunus Armeniaca	433278	659900.3	129.417	Copac	139	Aleea Rozelor
958	4	9	Zarzar	Prunus Armeniaca	433289.9	659894.9	129.6	Copac	140	Aleea Rozelor
959	13	32	Tei	Morton Arboretum	433291.8	659894	129.63	Copac	140	Aleea Rozelor
960	11	19	Plop	Plopulus	433298.2	659890.9	129.73	Copac	140	Aleea Rozelor
961	15	67	Plop	Plopulus	433301.7	659889.9	129.88	Copac	140	Aleea Rozelor
962	4	10	Prun	Prunus Domestica	433316.5	659883	129.63	Copac	141	Aleea Rozelor
963	4	4	Prun	Prunus Domestica	433323.1	659879.7	129.73	Copac	141	Aleea Rozelor
964	3	10	Tuia	Thuja standishii	433329	659881.3	129.88	Copac	141	Aleea Rozelor
965	3	12	Tuia	Thuja standishii	433339.5	659874.4	131.04	Copac	142	Aleea Rozelor
966	3.5	18	Prun	Prunus Domestica	433346	659871.2	130.499	Copac	142	Aleea Rozelor
967	15	44	Tei	Morton Arboretum	433365.8	659865.8	130.8	Copac	143	Aleea Rozelor
968	2	5	Liliac	Syringa Vulgaris	433371.3	659864.7	130.86	Copac	143	Aleea Rozelor
969	12	37	Tei	Morton Arboretum	433376.4	659863	130.96	Copac	143	Aleea Rozelor
970	10	39	Tei	Morton Arboretum	433333.1	659922.5	131.25	Copac	144	Aleea Rozelor
971	6	18	Nuc	Juglans Regia	433350.5	659901.1	130.97	Copac	145	Aleea Rozelor
972	7	15	Salcie	Salix	433350.3	659902.9	130.97	Copac	145	Aleea Rozelor
973	7	23	Salcie	Salix	433350.4	659904.4	130.97	Copac	145	Aleea Rozelor
974	5	12	Tei	Morton Arboretum	433346.2	659907.1	130.97	Copac	145	Aleea Rozelor
975	7	23	Nuc	Juglans Regia	433344.5	659905.6	130.97	Copac	145	Aleea Rozelor
976	5	9	Prun	Prunus Domestica	433345.2	659908.9	130.97	Copac	145	Aleea Rozelor
977	7	12	Nuc	Juglans Regia	433344.3	659909.7	130.97	Copac	145	Aleea Rozelor
978	2	5	Visin	Prunus Cerasus	433371.6	659883.4	130.97	Copac	146	Aleea Rozelor
979	3	13	Corcodus	Prunus Cerasifera	433368.6	659878.9	130.74	Copac	146	Aleea Rozelor
980	2.5	8	Prun	Prunus Domestica	433366.1	659878.9	130.67	Copac	146	Aleea Rozelor

981	2	3	Castan	Aesculus hippocastanum	433365.6	659880.6	130.582	Copac	146	Aleea Rozelor
982	3	21	Tei	Morton Arboretum	433366.8	659886.8	130.83	Copac	146	Aleea Rozelor
983	2.5	6	Castan	Aesculus hippocastanum	433363.8	659879.4	130.6	Copac	146	Aleea Rozelor
984	2	3	Cires	Prunus Avium	433363.6	659881.3	130.591	Copac	146	Aleea Rozelor
985	2	7	Prun	Prunus Domestica	433362	659880.5	130.6	Copac	146	Aleea Rozelor
986	2.5	8	Nuc	Juglans Regia	433361.7	659883.3	130.67	Copac	146	Aleea Rozelor
987	3.9	10	Prun	Prunus Domestica	433361.7	659886.5	130.78	Copac	146	Aleea Rozelor
988	3.5	12	Stejar	Quercus Robur	433361.3	659890.7	131.97	Copac	146	Aleea Rozelor
989	3	7	Prun	Prunus Domestica	433359.1	659880.6	130.59	Copac	146	Aleea Rozelor
990	2	10	Prun	Prunus Domestica	433358.9	659882.5	130.61	Copac	146	Aleea Rozelor
991	2	7	Prun	Prunus Domestica	433356.9	659883.5	130.61	Copac	146	Aleea Rozelor
992	2.5	8	Tei	Morton Arboretum	433355.1	659882.3	130.67	Copac	146	Aleea Rozelor
993	4	15	Piersic	Acer	433357.5	659887.7	130.666	Copac	146	Aleea Rozelor
994	3	13	Salcam	Robina Pseudoacacia	433359.1	659895.4	130.97	Copac	146	Aleea Rozelor
995	6	14	Salcam	Robina Pseudoacacia	433357.8	659896.4	130.97	Copac	146	Aleea Rozelor
996	6	15	Castan	Aesculus hippocastanum	433356.4	659897.6	130.97	Copac	146	Aleea Rozelor
997	3.5	7	Corcodus	Prunus Cerasifera	433380.4	659874.5	131.08	Copac	147	Aleea Rozelor
998	2	5	Piersic	Acer	433380	659876.8	131.05	Copac	147	Aleea Rozelor
999	2	8	Visin	Prunus Cerasus	433378.9	659874.6	132.08	Copac	147	Aleea Rozelor
1000	2.5	9	Visin	Prunus Cerasus	433377.8	659876.4	130.94	Copac	147	Aleea Rozelor
1001	3.5	11	Visin	Prunus Cerasus	433376.5	659873.8	130.91	Copac	147	Aleea Rozelor
1002	3.5	11	Visin	Prunus Cerasus	433374.9	659874.7	130.81	Copac	147	Aleea Rozelor
1003	4.5	17	Visin	Prunus Cerasus	433372.8	659874.4	130.79	Copac	147	Aleea Rozelor
1004	3	4	Prun	Prunus Domestica	433370	659875.5	130.668	Copac	147	Aleea Rozelor
1005	2	6	Visin	Prunus Cerasus	433370.4	659876.4	130.78	Copac	147	Aleea Rozelor
1006	2.5	7	Visin	Prunus Cerasus	433371.8	659876.8	130.78	Copac	147	Aleea Rozelor
1007	2	3	Salcam	Robina Pseudoacacia	433374.1	659879.6	130.78	Copac	147	Aleea Rozelor
1008	2.5	9	Prun	Prunus Domestica	433375.7	659881.2	130.823	Copac	147	Aleea Rozelor
1009	6	8	Paltin	Acer	433386.4	659859.7	131.784	Copac	148	Aleea Rozelor
1010	6	24	Stejar	Quercus Robur	433175	659798.2	129.13	Copac	151	Str Pietei
1011	4	10	Corcodus	Prunus Cerasifera	433181.7	659812.5	128.99	Copac	153	Str Pietei
1012	6	19	Corcodus	Prunus Cerasifera	433184	659814.5	129.12	Copac	153	Str Pietei
1013	1.8	7	Tuia	Thuja standishii	433183.9	659815.6	129.03	Copac	153	Str Pietei
1014	5	8	Corcodus	Prunus Cerasifera	433186.3	659812.2	129.03	Copac	153	Str Pietei
1015	1.8	4	Tuia	Thuja standishii	433186.5	659814.6	128.97	Copac	153	Str Pietei
1016	3	25	Corcodus	Prunus Cerasifera	433187.3	659817.4	128.95	Copac	153	Str Pietei
1017	5	24	Tei	Morton Arboretum	433188.4	659826.3	128.84	Copac	154	Str Pietei
1018	3	16	Corcodus	Prunus Cerasifera	433190.6	659829.4	128.82	Copac	154	Str Pietei
1019	5	29	Tei	Morton Arboretum	433191.4	659832.8	128.93	Copac	154	Str Pietei
1020	9	34	Paltin	Acer	433251.1	659981.8	130.354	Copac	157	Str Pietei
1021	5	6	Tei	Morton Arboretum	433253.5	659753.3	129.09	Copac	157	Str Pietei
1022	10	24	Castan	Aesculus hippocastanum	433255.7	659987.3	130.4	Copac	157	Str Pietei

1023	6	11	Stejar	Quercus Robur	433258.1	659989.6	130.43	Copac	157	Str Pietei
1024	7	20	Castan	Aesculus hippocastanum	433264	659995.7	130.48	Copac	157	Str Pietei
1025	10	17	Salcam	Robina Pseudoacacia	433267.3	659998.2	130.53	Copac	157	Str Pietei
1026	11	38	Castan	Aesculus hippocastanum	433250.2	659986.5	130.44	Copac	158	Str Pietei
1027	11	33	Castan	Aesculus hippocastanum	433257.2	659993.8	130.57	Copac	158	Str Pietei
1028	11	47	Castan	Aesculus hippocastanum	433264.3	660000.6	130.57	Copac	158	Str Pietei
1029	12	50	Frasin	Fraxinus	433270.9	660007.8	130.69	Copac	158	Str Pietei
1030	1.6	4	Arbust	Vaccinium	433268.1	660008.4	130.62	Copac	158	Str Pietei
1031	12	47	Salcam	Robina Pseudoacacia	433263	660009.3	130.63	Copac	158	Str Pietei
1032	5	13	Corcodus	Prunus Cerasifera	433261	660009.2	130.634	Copac	158	Str Pietei
1033	14	45	Garneata	Quercus Robur	433248.7	659994.7	130.474	Copac	159	Str Pietei
1034	3	12	Tuia	Thuja standishii	433247.3	660001.5	130.503	Copac	159	Str Pietei
1035	10	38	Tei	Morton Arboretum	433249.5	660005.7	130.52	Copac	159	Str Pietei
1036	10	12	Castan	Aesculus hippocastanum	433239.4	659985.5	130.24	Copac	160	Str Pietei
1037	9	18	Salcam	Robina Pseudoacacia	433239.5	659992.2	130.15	Copac	160	Str Pietei
1038	9	32	Molid	Picea Abies	433237.9	659992.8	130.23	Copac	160	Str Pietei
1039	8	13	Tuia	Thuja standishii	433240.7	659998.2	130.19	Copac	160	Str Pietei
1040	7	19	Tuia	Thuja standishii	433239.9	660003	130.25	Copac	160	Str Pietei
1041	8	31	Molid	Picea Abies	433231.2	659998.4	130.06	Copac	160	Str Pietei
1042	12	22	Frasin	Fraxinus	433234.7	660001.7	130.17	Copac	160	Str Pietei
1043	5	17	Prun	Prunus Domestica	433235.1	660007	130.22	Copac	160	Str Pietei
1044	10	20	Tuia	Thuja standishii	433233.9	660006.5	130.2	Copac	160	Str Pietei
1045	2	20	Agud	Morus	433234.3	660008.6	130.25	Copac	160	Str Pietei
1046	12	50	Salcam	Robina Pseudoacacia	433226.9	660005.3	130.18	Copac	160	Str Pietei
1047	9	29	Tuia	Thuja standishii	433222.1	660000.2	130.06	Copac	160	Str Pietei
1048	12	54	Tei	Morton Arboretum	433220.9	659995.3	130.069	Copac	161	Str Pietei
1049	10	47	Tei	Morton Arboretum	433215.3	659998.4	130.099	Copac	161	Str Pietei
1050	9	29	Tuia	Thuja standishii	433215	659999.5	130.18	Copac	161	Str Pietei
1051	12	21	Tei	Morton Arboretum	433219	660021	130.23	Copac	162	Str Pietei
1052	2.5	15	Agud	Morus	433232.2	660012.1	130.28	Copac	163	Str Pietei
1053	4	13	Tuia	Thuja standishii	433230.4	660014.7	130.28	Copac	163	Str Pietei
1054	4	13	Tuia	Thuja standishii	433230.4	660016.7	130.26	Copac	163	Str Pietei
1055	10	75	Tei	Morton Arboretum	433231.5	660020	130.35	Copac	163	Str Pietei
1056	12	36	Castan	Aesculus hippocastanum	433222.7	660017.2	130.17	Copac	163	Str Pietei
1057	11	30	Castan	Aesculus hippocastanum	433223	660019.8	130.25	Copac	163	Str Pietei
1058	11	25	Tei	Morton Arboretum	433223.7	660025	130.406	Copac	163	Str Pietei
1059	12	36	Castan	Aesculus hippocastanum	433221.7	660013.3	130.25	Copac	163	Str Pietei
1060	12	35	Tei	Morton Arboretum	433222.7	660034	130.388	Copac	164	Str Pietei
1061	12	31	Tei	Morton Arboretum	433224.5	660040.6	130.467	Copac	164	Str Pietei
1062	10	16	Salcam	Robina Pseudoacacia	433226.7	660048.6	130.566	Copac	164	Str Pietei
1063	12	39	Salcam	Robina Pseudoacacia	433227.4	660036	130.556	Copac	164	Str Pietei
1064	10	49	Salcam	Robina Pseudoacacia	433229.6	660044	130.53	Copac	164	Str Pietei
1065	9	35	Tei	Morton Arboretum	433234.2	660039.2	130.57	Copac	164	Str Pietei

1066	9	25	Castan	Aesculus hippocastanum		433234.7	660035.7	130.554	Copac		Str Pietei	
1067	9	36	Tei	Morton Arboretum		433235.5	660030.2	130.53	Copac		Str Pietei	
1068	10	46	Castan	Aesculus hippocastanum		433414.8	659869.8	131.79	Copac	165	Str Toamnei	
1069	10	40	Castan	Aesculus hippocastanum		433421.8	659863.7	131.87	Copac	165	Str Toamnei	
1070	12	42	Castan	Aesculus hippocastanum		433388	659894.2	131.63	Copac	171	Str Toamnei	
1071	14	47	Castan	Aesculus hippocastanum		433381.7	659899.6	131.62	Copac	171	Str Toamnei	
1072	12	47	Castan	Aesculus hippocastanum		433376.3	659905.7	131.66	Copac	171	Str Toamnei	
1073	12	51	Castan	Aesculus hippocastanum		433368.9	659913.5	131.57	Copac	171	Str Toamnei	
1074	12	46	Castan	Aesculus hippocastanum		433359.8	659923.8	131.6	Copac	171	Str Toamnei	
1075	10	39	Castan	Aesculus hippocastanum		433356.1	659928.1	131.55	Copac	171	Str Toamnei	
1076	12	50	Castan	Aesculus hippocastanum		433348.7	659936.5	131.56	Copac	171	Str Toamnei	
1077	8	13	Castan	Aesculus hippocastanum		433348.6	659929.7	131.42	Copac	179	Str Toamnei	
1078	12	51	Castan	Aesculus hippocastanum		433345.6	659933.4	131.53	Copac	179	Str Toamnei	
1079	10	47	Castan	Aesculus hippocastanum		433390.9	659905.9	131.766	Copac	181	Str Toamnei	
1080	10	42	Castan	Aesculus hippocastanum		433384.8	659911.7	131.69	Copac	181	Str Toamnei	
1081	10	42	Castan	Aesculus hippocastanum		433376.8	659922	131.57	Copac	181	Str Toamnei	
1082	10	47	Castan	Aesculus hippocastanum		433365.5	659933.8	131.46	Copac	181	Str Toamnei	
1083	3.5	10	Castan	Aesculus hippocastanum		433379.1	659925.5	131.58	Copac	182	Str Toamnei	
1084	4	13	Paltin	Acer		433374.8	659928.9	131.53	Copac	183	Str Toamnei	
1085	6	19	Corcodus	Prunus Cerasifera		433375.1	659930.1	131.49	Copac	183	Str Toamnei	
1086	5	17	Paltin	Acer		433372.9	659931.5	131.5	Copac	183	Str Toamnei	
1087	4	11	Tuia	Thuja standishii		433372.9	659933	131.49	Copac	183	Str Toamnei	
1088	3.5	7	Corcodus	Prunus Cerasifera		433373	659934.7	131.52	Copac	183	Str Toamnei	
1089	5	9	Tuia	Thuja standishii		433370.5	659933.8	131.48	Copac	183	Str Toamnei	
1090	5	9	Tuia	Thuja standishii		433369.7	659934.7	131.45	Copac	183	Str Toamnei	
1091	5	9	Tuia	Thuja standishii		433364.8	659939.2	131.29	Copac	183	Str Toamnei	
1092	8	11	Tuia	Thuja standishii		433364.6	659941.9	131.239	Copac	183	Str Toamnei	
1093	5	9	Tuia	Thuja standishii		433363.5	659940.6	131.243	Copac	183	Str Toamnei	
1094	8	11	Tuia	Thuja standishii		433362	659944	131.465	Copac	184	Str Toamnei	
1095	9	21	Tei	Morton Arboretum		433359.7	659946.8	131.469	Copac	184	Str Toamnei	
1096	10	47	Castan	Aesculus hippocastanum		433353.4	659947.1	131.48	Copac	185	Str Toamnei	
1097	11	49	Castan	Aesculus hippocastanum		433347.2	659953.9	131.38	Copac	185	Str Toamnei	
1098	10	51	Castan	Aesculus hippocastanum		433340.4	659962	131.28	Copac	185	Str Toamnei	
1099	7	14	Piersic	Acer		433347.1	659959.7	131.41	Copac	185	Str Toamnei	
1100	12	51	Frasin	Fraxinus		433327.6	659975.6	131.38	Copac	185	Str Toamnei	
1101	14	48	Catalpa	Catalpa bignonioides		433323.7	659979.9	131.28	Copac	185	Str Toamnei	
1102	14	58	Catalpa	Catalpa bignonioides		433315.4	659988.6	131.41	Copac	185	Str Toamnei	
1103	12	53	Castan	Aesculus hippocastanum		433308.7	659996.6	131.14	Copac	185	Str Toamnei	
1104	13	45	Castan	Aesculus hippocastanum		433305.4	660000.1	131.09	Copac	185	Str Toamnei	
1105	12	60	Castan	Aesculus hippocastanum		433304.5	660001.7	131.11	Copac	185	Str Toamnei	
1106	12	28	Nuc	Juglans Regia		433354.1	659953.5	131.48	Copac	186	Str Toamnei	
1107	10	26	Tei	Morton Arboretum		433348.6	659957.9	131.43	Copac	187	Str Toamnei	
1108	5	12	Tuia	Thuja standishii		433347.1	659959.7	131.11	Copac	187	Str Toamnei	

1109	11	28	Tei	Morton Arboretum		433341.2	659965.9	131.31	Copac	188	Str Toamnei	
1110	10	25	Tei	Morton Arboretum		433339.9	659967.4	131.29	Copac	188	Str Toamnei	
1111	11	19	Tei	Morton Arboretum		433337.9	659969.6	131.29	Copac	189	Str Toamnei	
1112	10	24	Tei	Morton Arboretum		433335.9	659972	131.33	Copac	189	Str Toamnei	
1113	2	8	Tuia	Thuja standishii		433030.4	659974.9	120.109	Copac		Str Toamnei	
1114	9	26	Tei	Morton Arboretum		433324.5	659984.5	131.28	Copac	190	Str Toamnei	
1115	9	27	Tei	Morton Arboretum		433322.9	659986.3	131.251	Copac	190	Str Toamnei	
1116	10	19	Tei	Morton Arboretum		433319.9	659990.3	131.14	Copac	191	Str Toamnei	
1117	10	35	Tei	Morton Arboretum		433317.8	659992.5	131.14	Copac	191	Str Toamnei	
1118	12	37	Tei	Morton Arboretum		433316.5	659993.4	131.14	Copac	191	Str Toamnei	
1119	11	34	Tei	Morton Arboretum		433314.8	659995.8	131.14	Copac	191	Str Toamnei	
1120	7	6	Frasin	Fraxinus		433312.1	660000	131.251	Copac	192	Str Toamnei	
1121	3	12	Salcam	Robina Pseudoacacia		433309.9	660000.5	131.14	Copac	192	Str Toamnei	
1122	12	55	Castan	Aesculus hippocastanum		433338.8	659947.3	131.56	Copac	193	Str Toamnei	
1123	12	48	Castan	Aesculus hippocastanum		433331.4	659955.6	131.49	Copac	193	Str Toamnei	
1124	10	52	Castan	Aesculus hippocastanum		433328.7	659958.8	131.4	Copac	193	Str Toamnei	
1125	10	49	Castan	Aesculus hippocastanum		433320.7	659967.7	131.28	Copac	193	Str Toamnei	
1126	11	35	Tei	Morton Arboretum		433317.7	659970.9	131.23	Copac	193	Str Toamnei	
1127	12	43	Catalpa	Catalpa bignonioides		433313.8	659975.2	131.49	Copac	193	Str Toamnei	
1128	12	34	Catalpa	Catalpa bignonioides		433309.9	659979.4	131.4	Copac	193	Str Toamnei	
1129	12	45	Castan	Aesculus hippocastanum		659988.4	433302.1	131.28	Copac	193	Str Toamnei	
1130	10	49	Castan	Aesculus hippocastanum		433301.9	659988.8	131.23	Copac	193	Str Toamnei	
1131	12	46	Catalpa	Catalpa bignonioides		433298.1	659992.7	131.12	Copac	193	Str Toamnei	
1132	14	48	Tei	Morton Arboretum		433327.7	659952	131.36	Copac	195	Str Toamnei	
1133	5	21	Tei	Morton Arboretum		433324.2	659955.4	131.25	Copac	196	Str Toamnei	
1134	10	24	Tei	Morton Arboretum		433320.1	659959.4	131.12	Copac	197	Str Toamnei	
1135	12	41	Tei	Morton Arboretum		433311.5	659972.1	131.18	Copac	198	Str Toamnei	
1136	4	6	Molid	Picea Abies		433306.7	659974.3	130.54	Copac	199	Str Toamnei	
1137	3	7	Corcodus	Prunus Cerasifera		433299.4	659980.7	130.951	Copac	200	Str Toamnei	
1138	10	49	Castan	Aesculus hippocastanum		433296	659989	130.62	Taiat	200	Str Toamnei	
1139	7	21	Tei	Morton Arboretum		433295.8	659989.1	130.47	Copac	200	Str Toamnei	
1140	6	11	Tuia	Thuja standishii	Uscat	433290.6	659991.7	130.93	Copac	200	Str Toamnei	
1141	11	37	Castan	Aesculus hippocastanum		433272.5	660015.5	130.93	Copac	201	Str Toamnei	
1142	6	14	Prun	Prunus Domestica		433269.4	660015	130.66	Copac	201	Str Toamnei	
1143	11	39	Castan	Aesculus hippocastanum		433265.1	660018.9	130.58	Copac	201	Str Toamnei	
1144	5	30	Prun	Prunus Domestica		433259.4	660019.5	130.54	Copac	201	Str Toamnei	
1145	12	32	Salcam	Robina Pseudoacacia		433257.5	660018	130.62	Copac	201	Str Toamnei	
1146	12	34	Castan	Aesculus hippocastanum		433260	660025.7	130.62	Copac	201	Str Toamnei	
1147	5	12	Tuia	Thuja standishii		433254.3	660018.8	130.47	Copac	201	Str Toamnei	
1148	5	12	Tuia	Thuja standishii		433252.3	660022.5	130.55	Copac	201	Str Toamnei	
1149	12	62	Salcam	Robina Pseudoacacia		433247	660024.3	130.48	Copac	201	Str Toamnei	
1150	2.5	7	Tuia	Thuja standishii		433242.8	660027	130.45	Copac	201	Str Toamnei	
1151	12	51	Salcam	Robina Pseudoacacia		433241	660030.4	130.43	Copac	201	Str Toamnei	

1152	10	60	Tei	Morton Arboretum	433239.7	660035.3	130.408	Copac	201	Str Toamnei	
1153	11	51	Salcam	Robina Pseudoacacia	433247.4	660033.2	130.454	Copac	201	Str Toamnei	
1154	15	63	Salcam	Robina Pseudoacacia	433247.7	660037.5	130.29	Copac	201	Str Toamnei	
1155	10	20	Tei	Morton Arboretum	433239.5	660052.9	130.81	Copac	201	Str Toamnei	
1156	2	13	Mar	Malus Domestica	433236.4	660050.3	130.69	Copac	201	Str Toamnei	
1157	11	25	Tei	Morton Arboretum	433291.5	660047.7	131.14	Copac	202	Str Toamnei	
1158	10	60	Tei	Morton Arboretum	433287.1	660050.9		Taiat	202	Str Toamnei	
1159	13	35	Salcam	Robina Pseudoacacia	433284.8	660055.4	131.1	Copac	203	Str Toamnei	
1160	5	14	Corcodus	Prunus Cerasifera	433284	660055.8	131.1	Copac	203	Str Toamnei	
1161	6	10	Corcodus	Prunus Cerasifera	433281.1	660059.6	131.03	Copac	204	Str Toamnei	
1162	12	29	Tei	Morton Arboretum	433274.5	660066.2	131.14	Copac	205	Str Toamnei	
1163	6.5	16	Visin	Prunus Cerasus	433335.6	659995.8	132.1	Copac	206	Aleea Besulugului	
1164	9	18	Frasin	Fraxinus	433338.9	660000.4	131.46	Copac	208	Aleea Besulugului	
1165	10	31	Cires	Prunus Avium	433342.1	659997.8	131.5	Copac	208	Aleea Besulugului	
1166	2.5	10	Prun	Prunus Domestica	433348.5	659993.4	131.771	Copac	209	Aleea Besulugului	
1167	8	15	Tei	Morton Arboretum	433354.2	659986.9	131.79	Copac	209	Aleea Besulugului	
1168	12	35	Nuc	Juglans Regia	433358.4	659985.2	131.8	Copac	209	Aleea Besulugului	
1169	10	19	Castan	Aesculus hippocastanum	433361	659981	131.81	Copac	209	Aleea Besulugului	
1170	12	37	Tei	Morton Arboretum	433366.6	659978.1	131.9	Copac	209	Aleea Besulugului	
1171	7	14	Visin	Prunus Cerasus	433369.6	659977.8	131.94	Copac	210	Aleea Besulugului	
1172	12	27	Nuc	Juglans Regia	433351.7	659980	131.796	Copac		Aleea Besulugului	
1173	12	42	Frasin	Fraxinus	433352.3	659980.5	131.796	Copac		Aleea Besulugului	
1174	10	41	Nuc	Juglans Regia	433356.9	659976	131.81	Copac		Aleea Besulugului	
1175	3	30	Tei	Morton Arboretum	433395.7	659952.9	206.307	Copac	211	Aleea Besulugului	
1176	9	12	Tuia	Thuja standishii	433375.4	659954	131.83	Copac	211	Aleea Besulugului	
1177	12	42	Frasin	Fraxinus	433378	659953.5		Copac	211	Aleea Besulugului	
1178	6	13	Corcodus	Prunus Cerasifera	433378.2	659953	131.97	Copac	211	Aleea Besulugului	
1179	5	12	Prun	Prunus Domestica	433381.8	659949.6	131.94	Copac	211	Aleea Besulugului	
1180	4	10	Prun	Prunus Domestica	433382.6	659948.4	131.91	Copac	211	Aleea Besulugului	
1181	8	14	Tuia	Thuja standishii	433382.7	659946.7	131.87	Copac	211	Aleea Besulugului	
1182	8	24	Prun	Prunus Domestica	433384.6	659946.5	131.91	Copac	211	Aleea Besulugului	
1183	7	17	Cires	Prunus Avium	433386.4	659943.7	131.89	Copac	211	Aleea Besulugului	
1184	6	27	Corcodus	Prunus Cerasifera	433387.2	659940.7	131.82	Copac	211	Aleea Besulugului	
1185	3.5	15	Prun	Prunus Domestica	433388.9	659940.8	131.83	Copac	211	Aleea Besulugului	
1186	9	14	Tuia	Thuja standishii	433385.9	659939.5	131.899	Copac	211	Aleea Besulugului	
1187	3	14	Tuia	Thuja standishii	433393.3	659935.7	131.986	Copac	212	Aleea Besulugului	
1188	4	20	Corcodus	Prunus Cerasifera	433396.2	659935.8	132.01	Copac	212	Aleea Besulugului	
1189	3.5	8	Cires	Prunus Avium	433398.1	659932.9	132.111	Copac	212	Aleea Besulugului	
1190	3.5	8	Catalpa	Catalpa bignonioides	433399.5	659932.2	132.15	Copac	212	Aleea Besulugului	
1191	4	15	Visin	Prunus Cerasus	433401.5	659929	132.26	Copac	212	Aleea Besulugului	
1192	4	11	Tuia	Thuja standishii	433401.5	659926.2	132.275	Copac	212	Aleea Besulugului	
1193	4	18	Visin	Prunus Cerasus	433403.9	659927.2	132.18	Copac	212	Aleea Besulugului	
1194	6	13	Catalpa	Catalpa bignonioides	433383.8	659962.6	132.04	Copac	213	Aleea Besulugului	

1195	5	15	Visin	Prunus Cerasus	433386.8	659960	132.01	Copac	213	Aleea Besulugului
1196	6	17	Visin	Prunus Cerasus	433388.7	659958.4	131.99	Copac	213	Aleea Besulugului
1197	12	35	Tei	Morton Arboretum	433395.7	659952.9	132.01	Copac	214	Aleea Besulugului
1198	7	15	Salcam	Robina Pseudoacacia	433397.5	659951.2	132.04	Copac	214	Aleea Besulugului
1199	10	26	Salcam	Robina Pseudoacacia	433400.7	659948.1	0	D-132-Copa	214	Aleea Besulugului
1200	10	28	Salcam	Robina Pseudoacacia	433402.4	659945.5	132.02	Copac	214	Aleea Besulugului
1201	8	24	Nuc	Juglans Regia	433408.5	659944.6	132.1	Copac	215	Aleea Besulugului
1202	12	30	Salcam	Robina Pseudoacacia	433407	659941.8	132.04	Copac	215	Aleea Besulugului
1203	12	30	Salcam	Robina Pseudoacacia	433408.4	659940	132.01	Copac	215	Aleea Besulugului
1204	9	24	Nuc	Juglans Regia	433419.3	659935	131.99	Copac	216	Aleea Besulugului
1205	5	11	Tei	Morton Arboretum	433425.1	659926.9	132.01	Copac	216	Aleea Besulugului
1206	3	7	Visin	Prunus Cerasus	433430.3	659927.4	132.29	Copac	216	Aleea Besulugului
1207	12	53	Plop	Plopulus	433432.1	659920.4	131.94	Copac		Aleea Besulugului
1208	4	11	Nuc	Juglans Regia	433437.8	659919.3	132.16	Copac	217	Aleea Besulugului
1209	3	19	Salcie	Salix	433440.1	659917.9	132.14	Copac	217	Aleea Besulugului
1210	2.5	19	Castan	Aesculus hippocastanum	433442.1	659919.3	132.13	Copac	217	Aleea Besulugului
1211	4	10	Salcie	Salix	433442.1	659919.3	132.29	Copac	217	Aleea Besulugului
1212	5	11	Molid	Picea Abies	433442.6	659921.9	132.17	Copac	217	Aleea Besulugului
1213	4	12	Agud	Morus	433446	659926.2	132.3	Copac	217	Aleea Besulugului
1214	2	4	Piersic	Prunus Persica	433445.9	659926.3	132.29	Copac	217	Aleea Besulugului
1215	3	6	Plop	Plopulus	433447.1	659924.9	132.19	Copac	217	Aleea Besulugului
1216	3	10	Tuia	Thuja standishii	433448.4	659927.5	132.26	Copac	217	Aleea Besulugului
1217	2	5	Tuia	Thuja standishii	433449.3	659928.9	132.27	Copac	217	Aleea Besulugului
1218	2	5	Tuia	Thuja standishii	433449.9	659929.6	132.34	Copac	217	Aleea Besulugului
1219	6	12	Tuia	Thuja standishii	433452.7	659933.2	132.35	Copac	217	Aleea Besulugului
1220	3	7	Tuia	Thuja standishii	433454.1	659933.5	132.29	Copac	217	Aleea Besulugului
1221	4	6	Frasin	Fraxinus	433461.3	659942.8	132.29	Copac		Aleea Besulugului
1222	5	23	Salcam	Robina Pseudoacacia	433456.5	659919	132.45	Copac	218	Aleea Besulugului
1223	3	4	Tei	Morton Arboretum	433457.9	659916.4	132.47	Copac	218	Aleea Besulugului
1224	2	4	Tei	Morton Arboretum	433460.2	659917.5	132.419	Copac	218	Aleea Besulugului
1225	1.5	2	Tei	Morton Arboretum	433463.4	659919.5	132.54	Copac	218	Aleea Besulugului
1226	6	39	Salcam	Robina Pseudoacacia	433468	659922.5	132.72	Copac	218	Aleea Besulugului
1227	4.5	42	Corcodus	Prunus Cerasifera	433479.3	659934.1	133.237	Copac		Aleea Besulugului
1228	3	10	Prun	Prunus Domestica	433465.3	659946.9	132.56	Copac	221	Aleea Besulugului
1229	3	13	Prun	Prunus Domestica	433470.3	659952.7	132.68	Copac	221	Aleea Besulugului
1230	12	40	Tei	Morton Arboretum	433506.2	659945.2	133.22	Copac	222	Aleea Besulugului
1231	12	34	Tei	Morton Arboretum	433493.8	659956.2	133.145	Copac	223	Aleea Besulugului
1232	6	15	Tei	Morton Arboretum	433489.9	659959.5	133.122	Copac	223	Aleea Besulugului
1233	8	27	Tei	Morton Arboretum	433485.1	659963.4	133.094	Copac	223	Aleea Besulugului
1234	4	13	Tei	Morton Arboretum	433478.8	659968.4	133.058	Copac	223	Aleea Besulugului
1235	10	27	Tei	Morton Arboretum	433475.4	659970.6	133.04	Copac	224	Aleea Besulugului
1236	10	27	Tei	Morton Arboretum	433471.7	659973.7	133.04	Copac	224	Aleea Besulugului
1237	15	35	Tei	Morton Arboretum	433464.5	659979.3	133.122	Copac	225	Aleea Besulugului

1238	10	26	Tei	Morton Arboretum	433462.3	659980.9	132.94	Copac	225	Aleea Besulugului
1239	10	25	Tei	Morton Arboretum	433457.6	659985	132.89	Copac	226	Aleea Besulugului
1240	10	31	Tei	Morton Arboretum	433455.6	659986.7	132.91	Copac	226	Aleea Besulugului
1241	10	28	Nuc	Juglans Regia	433452.1	659970.8	132.76	Copac	227	Aleea Besulugului
1242	11	53	Castan	Aesculus hippocastanum	433448.4	659966.4	132.84	Copac	227	Aleea Besulugului
1243	10	28	Cires	Prunus Avium	433433.9	659956.1	132.49	Copac	227	Aleea Besulugului
1244	6	7	Tuia	Thuja standishii	433432.2	659960.1	132.46	Copac	227	Aleea Besulugului
1245	10	40	Tei	Morton Arboretum	433428.7	659960.4	132.52	Copac	227	Aleea Besulugului
1246	6	9	Tuia	Thuja standishii	433427.5	659961.9	132.45	Copac	227	Aleea Besulugului
1247	3	14	Prun	Prunus Domestica	433450.7	659992	132.85	Copac	228	Aleea Besulugului
1248	8	24	Tei	Morton Arboretum	433445.8	659994.8	132.83	Copac	228	Aleea Besulugului
1249	10	33	Tei	Morton Arboretum	433441.9	659997.9	132.83	Copac	228	Aleea Besulugului
1250	2	4	Prun	Prunus Domestica	433437.7	660001.8	132.83	Copac	229	Aleea Besulugului
1251	6	11	Tei	Morton Arboretum	433430.7	659979.8	132.65	Copac		Aleea Besulugului
1252	2	5	Salcie	Salix	433433	659983	132.787	Copac	230	Aleea Besulugului
1253	2	2	Castan	Aesculus hippocastanum	433434.7	659984.7	132.778	Copac	230	Aleea Besulugului
1254	3	2	Liliac	Syringa Vulgaris	433431.2	659987.1	132.751	Copac	230	Aleea Besulugului
1255	4	12	Prun	Prunus Domestica	433427.1	659986.2	132.75	Copac	230	Aleea Besulugului
1256	4	19	Visin	Prunus Cerasus	433426.1	659989.8	132.72	Copac	230	Aleea Besulugului
1257	3.5	11	Corcodus	Prunus Cerasifera	433420.6	659991	132.72	Copac	230	Aleea Besulugului
1258	10	54	Salcie	Salix	433419.3	659993.6	132.72	Copac	230	Aleea Besulugului
1259	10	24	Tei	Morton Arboretum	433430.5	660006.7	132.72	Copac	231	Aleea Besulugului
1260	2	15	Prun	Prunus Domestica	433429.2	660008.3	132.72	Copac	231	Aleea Besulugului
1261	2.5	6	Prun	Prunus Domestica	433427.7	660009.4	132.71	Copac	231	Aleea Besulugului
1262	12	28	Tei	Morton Arboretum	433423.7	660012.6	132.78	Copac	231	Aleea Besulugului
1263	8	23	Tei	Morton Arboretum	433419.9	660015.6	132.68	Copac	232	Aleea Besulugului
1264	15	45	Tei	Morton Arboretum	433417.3	660017.8	132.68	Copac	232	Aleea Besulugului
1265	11	51	Castan	Aesculus hippocastanum	433414.2	660000.8	132.69	Copac	233	Aleea Besulugului
1266	14	64	Catalpa	Catalpa bignonioides	433406.6	660006.2		Copac	233	Aleea Besulugului
1267	7	18	Mar	Malus Domestica	433456.6	659961.2	132.8	Copac	234	Aleea Smirdan
1268	12	30	Tei	Morton Arboretum	433451	659957.3	132.81	Copac	234	Aleea Smirdan
1269	12	36	Tei	Morton Arboretum	433442.3	659948.2	132.6	Copac	235	Aleea Smirdan
1270	12	30	Tei	Morton Arboretum	433419.2	659958.4		Copac	236	Aleea Smirdan
1271	5	8	Tuia	Thuja standishii	433416.5	659960.6	132.16	Copac	236	Aleea Smirdan
1272	5	8	Tuia	Thuja standishii	433414.6	659958.7	132.29	Copac	236	Aleea Smirdan
1273	5	7	Tuia	Thuja standishii	433411.8	659963.2	132.38	Copac	236	Aleea Smirdan
1274	12	35	Frasin	Fraxinus	433409.5	659965.9		Copac	236	Aleea Smirdan
1275	12	41	Nuc	Juglans Regia	433406.4	659966.7		Copac	236	Aleea Smirdan
1276	7	25	Tei	Morton Arboretum	433399.9	659973.9		Copac	237	Aleea Smirdan
1277	10	46	Tei	Morton Arboretum	433422.8	659965.4	132.62	Copac	238	Aleea Smirdan
1278	10	30	Tei	Morton Arboretum	433420.5	659967.6	132.49	Copac	238	Aleea Smirdan
1279	10	49	Plop	Plopulus	433418.9	659968.9	132.49	Copac	238	Aleea Smirdan
1280	12	36	Tei	Morton Arboretum	433416.3	659970.8	132.5	Copac	238	Aleea Smirdan

1281	10	46	Tei	Morton Arboretum	433410.6	659975.7		Copac	238	Aleea Smirdan	
1282	2.5	8	Nuc	Juglans Regia	433405.6	659979.8	132.31	Copac	238	Aleea Smirdan	
1283	4	16	Corcodus	Prunus Cerasifera	433401.1	659983.2	132.26	Copac	239	Aleea Smirdan	
1284	6	12	Tuia	Thuja standishii	433397.7	659989.1	132.32	Copac	239	Aleea Smirdan	
1285	5.5	11	Tuia	Thuja standishii	433396.9	659989.9	132.39	Copac	239	Aleea Smirdan	
1286	6	17	Visin	Prunus Cerasus	433382.7	659987.9	132.09	Copac	240	Aleea Smirdan	
1287	12	44	Tei	Morton Arboretum	433374.4	659994.4	132.052	Copac	241	Aleea Smirdan	
1288	10	28	Stejar	Quercus Robur	433370	659997.9	132.032	Copac	241	Aleea Smirdan	
1289	5	10	Tuia	Thuja standishii	433366.7	660000.5	132.016	Copac	241	Aleea Smirdan	
1290	4	8	Tuia	Thuja standishii	433364	660002.6	132.004	Copac	241	Aleea Smirdan	
1291	12	65	Stejar	Quercus Robur	433364.3	659999.3	132.012	Copac	241	Aleea Smirdan	
1292	10	25	Castan	Aesculus hippocastanum	433361.2	660004.8	131.991	Copac	241	Aleea Smirdan	
1293	10	26	Castan	Aesculus hippocastanum	433358.8	660006.8	131.98	Copac	241	Aleea Smirdan	
1294	5	10	Prun	Prunus Domestica	433356.7	660005.2	131.977	Copac	241	Aleea Smirdan	
1295	7	10	Molid	Picea Abies	433354.7	660009	131.936	Copac	242	Aleea Smirdan	
1296	3	6	Tuia	Thuja standishii	433355.3	660010	131.941	Copac	242	Aleea Smirdan	
1297	8	15	Tuia	Thuja standishii	433354.4	660010.2	131.96	Copac	242	Aleea Smirdan	
1298	8	15	Tuia	Thuja standishii	433352.1	660012.3	132.04	Copac	242	Aleea Smirdan	
1299	9	19	Cires	Prunus Avium	433351.7	660013.1	132.061	Copac	242	Aleea Smirdan	
1300	8	10	Molid	Picea Abies	433350.2	660013.6	132.96	Copac	242	Aleea Smirdan	
1301	3.5	5	Tuia	Thuja standishii	433349.8	660014.7	131.96	Copac	242	Aleea Smirdan	
1302	8	22	Frasin	Fraxinus	433332.3	660033.2	131.21	Copac	244	Strada Brasoveni	
1303	10	47	Nuc	Juglans Regia	433337.9	660038.5	131.27	Copac	244	Strada Brasoveni	
1304	10	35	Castan	Aesculus hippocastanum	433327.2	660056.5	131.4	Copac	245	Strada Brasoveni	
1305	10	24	Tei	Morton Arboretum	433323.3	660058.4	131.45	Copac	246	Strada Brasoveni	
1306	2	11	Frasin	Fraxinus	433344.4	660054.5	131.4	Copac	247	Strada Brasoveni	
1307	2.5	9	Frasin	Fraxinus	433350	660061.9	131.52	Copac	247	Strada Brasoveni	
1308	2.5	9	Frasin	Fraxinus	433356	660069.7	131.5	Copac	247	Strada Brasoveni	
1309	2	11	Salcam	Robina Pseudoacacia	433366.6	660083.4	131.71	Copac	247	Strada Brasoveni	
1310	4.5	12	Frasin	Fraxinus	433346.3	660064.6	131.51	Copac	248	Strada Brasoveni	
1311	3	11	Frasin	Fraxinus	433358.4	660080.4	131.64	Copac	248	Strada Brasoveni	
1312	2	11	Salcam	Robina Pseudoacacia	433363	660086.3	131.7	Copac	248	Strada Brasoveni	
1313	2.5	7	Arbust	Vaccinium	433359.2	660088.2	131.54	Copac	248	Strada Brasoveni	
1314	15	34	Arbust	Vaccinium	433087.1	659863.2	128.03	Copac	249	aleea Dornei	
1315	15	28	Tei	Morton Arboretum	433084	659864.6	127.92	Copac	249	aleea Dornei	
1316	12	30	Tei	Morton Arboretum	433082.7	659865.5	127.84	Copac	249	aleea Dornei	
1317	3	6	Tuia	Thuja standishii	433080.9	659866.4	127.88	Copac	249	aleea Dornei	
1318	12	23	Fag	Fagus Sylvatica	433076.7	659870	127.78	Copac	249	aleea Dornei	
1319	12	21	Corcodus	Prunus Cerasifera	433075.5	659872.4	127.85	Copac	249	aleea Dornei	
1320	6	7	Tuia	Thuja standishii	433074.1	659869.5	127.81	Copac	249	aleea Dornei	
1321	14	40	Tei	Morton Arboretum	433071	659871	127.82	Copac	249	aleea Dornei	
1322	12	17	Tuia	Thuja standishii	433079.6	659881.8	128.14	Copac	249	aleea Dornei	
1323	14	31	Castan	Aesculus hippocastanum	433077.5	659885.6	127.75	Copac	249	aleea Dornei	

1324	11	11	Tuia	Thuja standishii	433076.9	659883.4	128.08	Copac	249	aleea Dornei	
1325	7	10	Salcam	Robina Pseudoacacia	433074	659886.6	128.023	Copac	249	aleea Dornei	
1326	7	6	Salcam	Robina Pseudoacacia	433072.8	659883.5	127.979	Copac	249	aleea Dornei	
1327	10	22	Nuc	Juglans Regia	433069.6	659883	127.81	Copac	249	aleea Dornei	
1328	12	20	Tuia	Thuja standishii	433067.5	659879.7	127.82	Copac	249	aleea Dornei	
1329	10	17	Tuia	Thuja standishii	433066.6	659883.3	127.79	Copac	249	aleea Dornei	
1330	9	17	Garneata	Quercus Petraea	433065	659882.7	127.979	Copac	249	aleea Dornei	
1331	13	27	Stejar	Quercus Robur	433062.8	659883.2	127.83	Copac	249	aleea Dornei	
1332	10	11	Tuia	Thuja standishii	433061	659886	127.81	Copac	249	aleea Dornei	
1333	10	17	Tuia	Thuja standishii	433062	659891.1	127.85	Copac	249	aleea Dornei	
1334	2	9	Prun	Prunus Domestica	433060.1	659892.3	127.797	Copac	249	aleea Dornei	
1335	11	45	Plop	Plopulus	433060.4	659896.6	127.896	Copac	249	aleea Dornei	
1336	13	29	Tei	Morton Arboretum	433057.5	659888.1	127.8	Copac	249	aleea Dornei	
1337	12	22	Artar	Acer Platanoides	433057.1	659892.3	127.87	Copac	249	aleea Dornei	
1338	2	11	Corcodus	Prunus Cerasifera	433053.6	659884.9	127.77	Copac	249	aleea Dornei	
1339	12	28	Tei	Morton Arboretum	433053.7	659879.6	127.75	Copac	249	aleea Dornei	
1340	13	38	Tei	Morton Arboretum	433057.7	659877.6	127.766	Copac	249	aleea Dornei	
1341	13	32	Tei	Morton Arboretum	433061.2	659875.9	127.78	Copac	249	aleea Dornei	
1342	13	38	Tei	Morton Arboretum	433064.3	659874.3	127.793	Copac	249	aleea Dornei	
1343	10	19	Tuia	Thuja standishii	433082	659871.2	127.86	Copac	249	aleea Dornei	
1344	8	11	Stejar	Quercus Robur	433082	659875.1	128.02	Copac	249	aleea Dornei	
1345	13	18	Salcam	Robina Pseudoacacia	433086.6	659872.9	127.88	Copac	249	aleea Dornei	
1346	15	52	Garneata	Quercus Petraea	433088.4	659874.5	127.92	Copac	249	aleea Dornei	
1347	8	21	Frasin	Fraxinus	433091.3	659871.2	128.01	Copac	249	aleea Dornei	
1348	9	26	Frasin	Fraxinus	433093.7	659874.1	128.05	Copac	249	aleea Dornei	
1349	5	8	Tuia	Thuja standishii	433093.5	659872	128.02	Copac	249	aleea Dornei	
1350	6	8	Tuia	Thuja standishii	433093.6	659870.4	128.009	Copac	249	aleea Dornei	
1351	6	8	Tuia	Thuja standishii	433091.3	659866.6	128.019	Copac	249	aleea Dornei	
1352	10	26	Tei	Morton Arboretum	433082.2	659886.7	128.203	Copac	249	aleea Dornei	
1353	9	20	Mar	Malus Domestica	433084.8	659885.4	128.28	Copac	249	aleea Dornei	
1354	9	12	Tuia	Thuja standishii	433086.3	659885.9	128.32	Copac	249	aleea Dornei	
1355	12	31	Salcie	Salix	433089.2	659881.1	128.41	Copac	249	aleea Dornei	
1356	5	31	Tei	Morton Arboretum	433090.1	659885	128.337	Copac	249	aleea Dornei	
1357	5	4	Tuia	Thuja standishii	433092.9	659889.6	128.238	Copac	249	aleea Dornei	
1358	7	8	Artar	Quercus Robur	433093.4	659887.2	128.006	Copac	249	aleea Dornei	
1359	5	6	Garneata	Quercus Petraea	433094.5	659885.9	128.018	Copac	249	aleea Dornei	
1360	4	7	Tuia	Thuja standishii	433095.4	659885.2	128.024	Copac	249	aleea Dornei	
1361	5	9	Tuia	Thuja standishii	433096.2	659884.2	128.034	Copac	249	aleea Dornei	
1362	7	15	Salcie	Salix	433095.5	659878.1	128.12	Copac	249	aleea Dornei	
1363	5	9	Tuia	Thuja standishii	433097	659876.6	127.993	Copac	249	aleea Dornei	
1364	5	9	Tuia	Thuja standishii	433098.1	659878.7	128.143	Copac	249	aleea Dornei	
1365	5	9	Tuia	Thuja standishii	433099.4	659880.7	128.178	Copac	249	aleea Dornei	
1366	10	30	Salcie	Salix	433098.3	659882.8	128.044	Copac	249	aleea Dornei	

1367	10	30	Salcie	Salix	433100.2	659886.1	127.991	Copac	249	aleea Dornei	
1368	6	10	Tuia	Thuja standishii	433096.8	659888.1	127.967	Copac	249	aleea Dornei	
1369	6	9	Tuia	Thuja standishii	433097.8	659890.2	127.995	Copac	249	aleea Dornei	
1370	5	8.5	Corcodus	Prunus Cerasifera	433095.1	659894.7	128.133	Copac	249	aleea Dornei	
1371	12	30	Salcie	Salix	433099	659888.7	127.96	Copac	249	aleea Dornei	
1372	6	9	Tuia	Thuja standishii	433101.4	433101.4	127.967	Taiat	249	aleea Dornei	
1373	10	30	Salcie	Salix	433103.1	659889.6	128.11	Taiat	249	aleea Dornei	
1374	11	30	Salcie	Salix	433100.9	659892.4	128.05	Copac	249	aleea Dornei	
1375	4	11	Tuia	Thuja standishii	433105.9	659895.3	128.03	Copac	249	aleea Dornei	
1376	3	10	Tuia	Thuja standishii	433103.4	659896.6	128.06	Copac	249	aleea Dornei	
1377	10	19	Artar	Quercus Robur	433101.3	659896.3	128.06	Copac	249	aleea Dornei	
1378	3	5	Tuia	Thuja standishii	433101.1	659896.8	128.06	Copac	249	aleea Dornei	
1379	12	29	Tei	Morton Arboretum	433095.6	659895.8	128.11	Copac	249	aleea Dornei	
1380	12	29	Tei	Morton Arboretum	433097.2	659898.8	128.13	Copac	249	aleea Dornei	
1381	10	18	Plop	Populus	433038.6	659880.7	127.802	Copac	251	aleea Dornei	
1382	10	23	Frasin	Fraxinus	433050.8	659901.4	127.847	Copac	252	aleea Dornei	
1383	10	20	Tei	Morton Arboretum	433080.2	659907.4	127.847	Copac	253	aleea Dornei	
1384	10	37	Salcam	Robina Pseudoacacia	433109.1	659898.7	128.133	Copac	255	aleea Dornei	
1385	3	10	Salcam	Robina Pseudoacacia	433109.2	659902.9	128.14	Copac	255	aleea Dornei	
1386	5	11	Tuia	Thuja standishii	433109.3	659906.2	128.15	Copac	255	aleea Dornei	
1387	5	11	Tuia	Thuja standishii	433111.6	659903.4	128.13	Copac	255	aleea Dornei	
1388	4	8	Tuia	Thuja standishii	433112.3	659905.3	128.14	Copac	255	aleea Dornei	
1389	10	34	Salcam	Robina Pseudoacacia	433111.9	659907.4	128.18	Copac	255	aleea Dornei	
1390	5	17	Tuia	Thuja standishii	433114.2	659907.6	128.155	Copac	255	aleea Dornei	
1391	4	12	Tuia	Thuja standishii	433115.6	659911.4	128.27	Copac	255	aleea Dornei	
1392	6	14	Frasin	Fraxinus	433114.1	659911.4	128.2	Copac	255	aleea Dornei	
1393	2	8	Corcodus	Prunus Cerasifera	433112.4	659914	128.2	Copac	255	aleea Dornei	
1394	4	13	Tei	Morton Arboretum	433107.3	659915.2	128.2	Copac	255	aleea Dornei	
1395	9	12	Agud	Morus	433107.7	659917.3	128.37	Copac	255	aleea Dornei	
1396	10	10	Salcam	Robina Pseudoacacia	433105.9	659918.1	128.34	Copac	255	aleea Dornei	
1397	8	10	Tuia	Thuja standishii	433103.7	659916.8	128.27	Copac	255	aleea Dornei	
1398	6	10	Agud	Morus	433103.8	659918.9	128.36	Copac	255	aleea Dornei	
1399	11	21	Tei	Morton Arboretum	433103.7	659916.8	128.2	Copac	255	aleea Dornei	
1400	7	10	Tuia	Thuja standishii	433100.4	659919.5	128.3	Copac	255	aleea Dornei	
1401	9	10	Tuia	Thuja standishii	433097.3	659921.2	128.37	Copac	255	aleea Dornei	
1402	5	9	Tuia	Thuja standishii	433096.7	659920.7	128.196	Copac	255	aleea Dornei	
1403	9	10	Tuia	Thuja standishii	433094.4	659922.1	128.15	Copac	255	aleea Dornei	
1404	5	9	Tuia	Thuja standishii	433092.6	659923.3	128.13	Copac	255	aleea Dornei	
1405	5	9	Tuia	Thuja standishii	433089.5	659925	128.14	Copac	255	aleea Dornei	
1406	5	9	Tuia	Thuja standishii	433087.6	659926.1	128.18	Copac	255	aleea Dornei	
1407	5	9	Tuia	Thuja standishii	433084.9	659927.5	128.155	Copac	255	aleea Dornei	
1408	5	9	Tuia	Thuja standishii	433083.1	659928	128.27	Copac	255	aleea Dornei	
1409	5	9	Tuia	Thuja standishii	433080.1	659929.6	128.2	Copac	255	aleea Dornei	

1410	10	22	Tei	Morton Arboretum		433077.9	659925.8	128.2	Copac	255	aleea Dornei	
1411	10	22	Tei	Morton Arboretum		433080.3	659924.3	128.2	Copac	255	aleea Dornei	
1412	10	22	Tei	Morton Arboretum		433083.6	659922.6	128.074	Copac	255	aleea Dornei	
1413	10	22	Tei	Morton Arboretum		433086	659921.2	128.011	Copac	255	aleea Dornei	
1414	10	22	Tei	Morton Arboretum		433088.7	659919.7	128.047	Copac	255	aleea Dornei	
1415	7	8	Tuia	Thuja standishii		433091.6	659917.9	128.051	Copac	255	aleea Dornei	
1416	7	8	Tuia	Thuja standishii		433093.6	659916.3	128.197	Copac	255	aleea Dornei	
1417	10	20	Artar	Quercus Robur		433095.9	659915.2	128.192	Copac	255	aleea Dornei	
1418	10	27	Tei	Morton Arboretum		433075	659916.4	128.192	Copac	255	aleea Dornei	
1419	6	10	Tuia	Thuja standishii		433082.4	659911.7	128.14	Copac	255	aleea Dornei	
1420	14	39	Frasin	Fraxinus		433086.6	659916.8	128.21	Copac	255	aleea Dornei	
1421	3	18	Mar	Malus Domestica	Uscat	433085.8	659912.3	128.095	Copac	255	aleea Dornei	
1422	15	34	Tei	Morton Arboretum		433087.4	659908.8	128.04	Copac	255	aleea Dornei	
1423	4	16	Mar	Malus Domestica		433088.5	659911	128.11	Copac	255	aleea Dornei	
1424	4	6	Tuia	Thuja standishii		433088.8	659908.2	128.05	Copac	255	aleea Dornei	
1425	5	9	Tuia	Thuja standishii		433090.6	659907.2	127.98	Copac	255	aleea Dornei	
1426	8	18	Tei	Morton Arboretum		433091.9	659913.1	128.198	Copac	255	aleea Dornei	
1427	9	13	Corcodus	Prunus Cerasifera		433094.1	659911	128.074	Copac	255	aleea Dornei	
1428	10	37	Tei	Morton Arboretum		433094	659907	128.011	Copac	255	aleea Dornei	
1429	2	7	Tuia	Thuja standishii		433095.9	659909.9	128.047	Copac	255	aleea Dornei	
1430	9	12	Artar	Quercus Robur		433096.7	659907.9	128.051	Copac	255	aleea Dornei	
1431	10	22	Tei	Morton Arboretum		433096.4	659905.7	128.037	Copac	255	aleea Dornei	
1432	4	5	Tuia	Thuja standishii		433098.6	659906.9	128.068	Copac	255	aleea Dornei	
1433	10	26	Tei	Morton Arboretum		433097.6	659903.8	128.07	Copac	255	aleea Dornei	
1434	4	5	Tuia	Thuja standishii		433100.2	659905.8	128.083	Copac	255	aleea Dornei	
1435	3	7	Tuia	Thuja standishii		433100.3	659902.6	128.127	Copac	255	aleea Dornei	
1436	11	26	Tei	Morton Arboretum		433101.5	659905.1	128.094	Copac	255	aleea Dornei	
1437	6	15	Corcodus	Prunus Cerasifera		433105	659907.7	128.17	Copac	255	aleea Dornei	
1438	8	15	Tuia	Thuja standishii		433102.4	659901.7	128.17	Copac	255	aleea Dornei	
1439	8	15	Tuia	Thuja standishii		433104.5	659900.8	128.13	Copac	255	aleea Dornei	
1440	6	12	Agud	Morus		433106.2	659899.5	128.13	Copac	255	aleea Dornei	
1441	12	29	Tei	Morton Arboretum		433106.9	659920	128.13	Copac	256	aleea Dornei	
1442	10	12	Tei	Morton Arboretum		433111.5	659918.4	128.49	Copac	255	aleea Dornei	
1443	15	24	Tei	Morton Arboretum		433111.7	659917.8	128.5	Copac	256	aleea Dornei	
1444	15	29	Salcam	Robina Pseudoacacia		433112.8	659917.3	128.53	Copac	256	aleea Dornei	
1445	15	29	Salcam	Robina Pseudoacacia		433116	659915.5	128.49	Copac	256	aleea Dornei	
1446	5	9	Tuia	Thuja standishii		433118.1	659915.6	128.508	Copac	256	aleea Dornei	
1447	5	9	Tuia	Thuja standishii		433119.2	659918	128.635	Copac	256	aleea Dornei	
1448	5	9	Tuia	Thuja standishii		433120.3	659920.2	128.76	Copac	256	aleea Dornei	
1449	5	9	Tuia	Thuja standishii		433122.6	659925.4	128.5	Copac	256	aleea Dornei	
1450	5	9	Tuia	Thuja standishii		433122.6	659925.4	129.045	Copac	256	aleea Dornei	
1451	5	9	Tuia	Thuja standishii		433123.7	659927.9	129.184	Copac	256	aleea Dornei	
1452	5	9	Tuia	Thuja standishii		433125	659930.6	129.331	Copac	256	aleea Dornei	

1453	10	33	Frasin	Fraxinus	433117.1	659919.2	128.499	Copac	256	aleea Dornei	
1454	10	17	Frasin	Fraxinus	433118.6	659923	128.506	Copac	256	aleea Dornei	
1455	12	31	Castan	Aesculus hippocastanum	433120.3	659927.3	128.514	Copac	256	aleea Dornei	
1456	10	35	Frasin	Fraxinus	433122.1	659931.6	129.184	Copac	256	aleea Dornei	
1457	4	10	Tuia	Thuja standishii	433121.9	659932.9	128.737	Copac	256	aleea Dornei	
1458	4	10	Tuia	Thuja standishii	433119.5	659934.1	128.758	Copac	256	aleea Dornei	
1459	4	10	Tuia	Thuja standishii	433116.9	659935	128.777	Copac	256	aleea Dornei	
1460	4	14	Prun Rosu	Prunus Nigra	433116.1	659933.6	128.758	Copac	256	aleea Dornei	
1461	12	32	Salcam	Robina Pseudoacacia	433115.3	659931.6	128.73	Copac	256	aleea Dornei	
1462	5	10	Tuia	Thuja standishii	433114.2	659931.8	128.526	Copac	256	aleea Dornei	
1463	10	45	Castan	Aesculus hippocastanum	433113.8	659930.9	128.525	Copac	256	aleea Dornei	
1464	12	48	Salcam	Robina Pseudoacacia	433113.6	659934.1	128.77	Copac	256	aleea Dornei	
1465	6	20	Frasin	Fraxinus	433109.8	659926.4	128.52	Copac	256	aleea Dornei	
1466	8	24	Prun Rosu	Prunus Nigra	433136.4	659946.8	128.87	Copac	257	aleea Dornei	
1467	10	19	Tuia	Thuja standishii	433135.8	659949.5	128.9	Copac	257	aleea Dornei	
1468	10	29	Tuia	Thuja standishii	433135	659950	128.9	Copac	257	aleea Dornei	
1469	10	12	Tuia	Thuja standishii	433133.8	659946.8	128.878	Copac	257	aleea Dornei	
1470	10	12	Tuia	Thuja standishii	433132.7	659945.2	128.866	Copac	257	aleea Dornei	
1471	3.5	14	Mar	Malus Domestica	433128.6	659939.4	128.82	Copac	257	aleea Dornei	
1472	5	15	Tuia	Thuja standishii	433125.7	659941.8	128.82	Copac	257	aleea Dornei	
1473	5	13	Tuia	Thuja standishii	433121.1	659944.1	128.74	Copac	257	aleea Dornei	
1474	15	42	Castan	Aesculus hippocastanum	433117.5	659945.1	128.756	Copac	257	aleea Dornei	
1475	2.5	7	Tuia	Thuja standishii	433113.7	659947	128.724	Copac	257	aleea Dornei	
1476	12	41	Castan	Aesculus hippocastanum	433109.8	659948.4	128.694	Copac	257	aleea Dornei	
1478	9	19	Tuia	Thuja standishii	433069.3	659939	128.01	Copac	263	Aleea Florilor	
1479	6	10	Tuia	Thuja standishii	433067	659940.5	128.07	Copac	263	Aleea Florilor	
1480					433105	659952.3		Copac	264	Aleea Florilor	
1481					433095.6	659962.1		Copac	264	Aleea Florilor	
1482					433095.2	659961.4		Copac	264	Aleea Florilor	
1483	15	50	Castan	Aesculus hippocastanum	433108.1	659950.7	128.64	Copac	265	Aleea Florilor	
1484					433089.6	659964.4		Copac	266	Aleea Florilor	
1485					433087.2	659961.2		Copac	266	Aleea Florilor	
1486					433083.4	659963		Copac	266	Aleea Florilor	
1487	9	18	Tuia	Thuja standishii	433063.4	659974.8	128.031	Copac	271	Aleea Florilor	
1488	10	23	Tuia	Thuja standishii	433065	659979.7	125.89	Copac	271	Aleea Florilor	
1489	10	26	Tuia	Thuja standishii	433066.9	659984.4	122.973	Copac	271	Aleea Florilor	
1490	12	37	Tuia	Thuja standishii	433063.1	659985.9	123.778	Copac	271	Aleea Florilor	
1491	9	16	Tuia	Thuja standishii	433060.6	659986.9	123.706	Copac	271	Aleea Florilor	
1492	9	12	Prun	Prunus Domestica	433059.3	659983.3	125.389	Copac	271	Aleea Florilor	
1493	12	29	Tei	Morton Arboretum	433058.1	659980.1	126.838	Copac	271	Aleea Florilor	
1494	15	35	Frasin	Fraxinus	433057	659976.8	128.36	Copac	271	Aleea Florilor	
1495	12	31	Castan	Aesculus hippocastanum	433059.6	659975.2	127.556	Copac	271	Aleea Florilor	
1496	4	8	Prun	Prunus Domestica	433054.4	659982.3	120.382	Copac	272	Aleea Florilor	

1497	12	28	Tei	Morton Arboretum	433055.4	659984.4	120.43	Copac	272	Aleea Florilor
1498	6	6	Tuia	Thuja standishii	433054.6	659984.8	120.433	Copac	272	Aleea Florilor
1499	12	30	Tei	Morton Arboretum	433053.7	659985.2	120.436	Copac	272	Aleea Florilor
1500	12	38	Tei	Morton Arboretum	433057.2	659989.1	120.42	Copac	272	Aleea Florilor
1501	6	8	Tuia	Thuja standishii	433053.9	659991.2	120.42	Copac	272	Aleea Florilor
1502	8	27	Mar	Malus Domestica	433052	659990.3	120.53	Copac	272	Aleea Florilor
1503	8	27	Mar	Malus Domestica	433051	659986.7	120.45	Copac	272	Aleea Florilor
1504	8	27	Mar	Malus Domestica	433048.3	659988.8	120.42	Copac	272	Aleea Florilor
1505	6	27	Stejar	Quercus Robur	433045.6	659991	120.228	Copac	272	Aleea Florilor
1506	12	36	Stejar	Quercus Robur	433041.8	659987.9	120.41	Copac	272	Aleea Florilor
1507	4	13	Tuia	Thuja standishii	433041.7	659985.8	120.53	Copac	272	Aleea Florilor
1508	10	25	Tei	Morton Arboretum	433040.2	659985	120.42	Copac	272	Aleea Florilor
1509	4	7	Tuia	Thuja standishii	433042.4	659983.2	120.676	Copac	272	Aleea Florilor
1510	11	25	Tei	Morton Arboretum	433040.2	659983.5	120.43	Copac	272	Aleea Florilor
1511	3	17	Mar	Malus Domestica	433038.9	659990.7	120.433	Copac	273	Aleea Florilor
1512	7	8	Visin	Prunus Cerasus	433040.4	659997.4	127.556	Copac	273	Aleea Florilor
1513	10	34	Tei	Morton Arboretum	433037.6	659993.8	120.679	Copac	273	Aleea Florilor
1514	4	7	Prun	Prunus Domestica	433036.5	659991	120.41	Copac	273	Aleea Florilor
1515	7	17	Prun Rosu	Prunus Nigra	433035.8	659994.4	120.09	Copac	273	Aleea Florilor
1516	6	16	Tei	Morton Arboretum	433034.6	659991.2	120.935	Copac	273	Aleea Florilor
1517	10	49	Salcam	Robina Pseudoacacia	433032.7	659992.2	120.49	Copac	273	Aleea Florilor
1518	8	16	Agud	Morus	433031.3	659991	119.94	Copac	273	Aleea Florilor
1519	9	25	Prun Rosu	Prunus Nigra	433030.3	659988.9	120.31	Copac	273	Aleea Florilor
1520	9	26	Castan	Aesculus hippocastanum	433028.8	659990.4	120.42	Copac	273	Aleea Florilor
1521	6	16	Salcam	Robina Pseudoacacia	433025.3	659990.9	120.4	Copac	273	Aleea Florilor
1522	7	6	Salcam	Robina Pseudoacacia	433024	659992.8	120.35	Copac	273	Aleea Florilor
1523	12	26	Castan	Aesculus hippocastanum	433023.1	659992.9	120.41	Copac	273	Aleea Florilor
1524	6	16	Salcam	Robina Pseudoacacia	433023.2	659991.2	121.37	Copac	273	Aleea Florilor
1525	6	8	Tuia	Thuja standishii	433035.5	659999.3	120.739	Copac	273	Aleea Florilor
1526	7	18	Prun	Prunus Domestica	433034.5	659997.7	120.696	Copac	273	Aleea Florilor
1527	4	7	Corcodus	Prunus Cerasifera	433034.3	660000.5	121.038	Copac	273	Aleea Florilor
1528	7	10	Tuia	Thuja standishii	433032.8	660001.3	121.111	Copac	273	Aleea Florilor
1529	14	30	Tei	Morton Arboretum	433031.8	659998.5	120.935	Copac	273	Aleea Florilor
1530	13	26	Castan	Aesculus hippocastanum	433030.4	659996.1	120.931	Copac	273	Aleea Florilor
1531	2	4	Salcam	Robina Pseudoacacia	433030.3	660002.3	121.37	Copac	273	Aleea Florilor
1532	10	13	Tuia	Thuja standishii	433028.6	660003	120.935	121-Copac	273	Aleea Florilor
1533	8	9	Frasin	Fraxinus	433027.9	660001	120.78	Copac	273	Aleea Florilor
1534	9	15	Salcam	Robina Pseudoacacia	433027.1	659999.5	121.06	Copac	273	Aleea Florilor
1535	3.5	7	Tuia	Thuja standishii	433024.1	660004.1	120.565	Copac	274	Aleea Florilor
1536	11	25	Tei	Morton Arboretum	433023.4	660002.3	120.546	Copac	274	Aleea Florilor
1537	12	41	Salcam	Robina Pseudoacacia	433021.5	659998.5	120.506	Copac	274	Aleea Florilor
1538	12	20	Castan	Aesculus hippocastanum	433019.5	659994.1	120.459	Copac	274	Aleea Florilor
1539	12	39	Nuc	Juglans Regia	433018.7	660000.6	120.56	Copac	274	Aleea Florilor

1540	13	33	Castan	Aesculus hippocastanum		433016.2	659999	120.575	Copac	274	Aleea Florilor	
1541	6	6	Tuia	Thuja standishii		433014.6	659995.8	120.566	Copac	274	Aleea Florilor	
1542	6	6	Tuia	Thuja standishii		433010.7	659997.4	120.565	Copac	274	Aleea Florilor	
1543	6	8	Tuia	Thuja standishii		433009.4	659997.9	120.566	Copac	274	Aleea Florilor	
1544	6	8	Tuia	Thuja standishii		433008.9	659998.2	120.566	Copac	274	Aleea Florilor	
1545	6	8	Tuia	Thuja standishii		433008.2	659998.4	120.567	Copac	274	Aleea Florilor	
1546	6	8	Tuia	Thuja standishii		433007.7	659998.7	120.568	Copac	274	Aleea Florilor	
1547	6	8	Tuia	Thuja standishii		433007.3	659998.9	120.569	Copac	274	Aleea Florilor	
1548	6	8	Tuia	Thuja standishii		433007	659999.1	120.569	Copac	274	Aleea Florilor	
1549	6	8	Tuia	Thuja standishii		433006.5	659999.3	120.57	Copac	274	Aleea Florilor	
1550	6	34	Salcam	Robina Pseudoacacia		433006.8	660001	120.569	Copac	274	Aleea Florilor	
1551	6	9	Tuia	Thuja standishii		433002.5	660001.6	123.648	Copac	275	Aleea Florilor	
1552	6	9	Tuia	Thuja standishii		433000.6	660002.5	125.227	Copac	275	Aleea Florilor	
1553	6	10	Tuia	Thuja standishii		433003.5	660005.7	124.255	Copac	275	Aleea Florilor	
1554	6	9	Pin	Pinus		433001.4	660006.7	126.024	Copac	275	Aleea Florilor	
1555	6	8	Prun	Prunus Domestica		432999.5	660007.6	127.644	Copac	275	Aleea Florilor	
1556	14	47	Salcam	Robina Pseudoacacia		432997.6	660005.9	128.49	Copac	275	Aleea Florilor	
1557	6	9	Tuia	Thuja standishii		432996.8	660004.2	128.389	Copac	275	Aleea Florilor	
1558	6	9	Tuia	Thuja standishii		432995.5	660004.8	129.433	Copac	275	Aleea Florilor	
1559	6	9	Tuia	Thuja standishii		432994.8	660005.2	130.045	Copac	275	Aleea Florilor	
1560	6	9	Tuia	Thuja standishii		432994.1	660005.5	130.683	Copac	275	Aleea Florilor	
1561	7	12	Tuia	Thuja standishii		432988.9	660008.7	128.393	Copac	276	Aleea Florilor	
1562	12	48	Salcam	Robina Pseudoacacia		432986.5	660009.4	128.394	Copac	276	Aleea Florilor	
1563	7	13	Tuia	Thuja standishii		432988.4	660013.5	128.394	Copac	276	Aleea Florilor	
1564	11	22	Tuia	Thuja standishii		433277.8	659918.9	130.143	Copac	276	Aleea Florilor	
1565	7	10	Tuia	Thuja standishii		432984.1	660010.5	128.396	Copac	276	Aleea Florilor	
1566	7	10	Castan	Aesculus hippocastanum		432982.4	660011.4	128.396	Copac	276	Aleea Florilor	
1567	9	13	Tuia	Thuja standishii		432980.6	660012.2	128.397	Copac	276	Aleea Florilor	
1568	4	6	Tuia	Thuja standishii		432981.5	660013.7	128.397	Copac	276	Aleea Florilor	
1569	6	11	Corcodus	Prunus Cerasifera		432983.5	660015.1	130.143	Copac	276	Aleea Florilor	
1570	11	27	Castan	Aesculus hippocastanum		432975.9	660016	128.4	Copac	277	Aleea Florilor	
1571	11	25	Castan	Aesculus hippocastanum		432973.3	660017.2	128.37	Copac	277	Aleea Florilor	
1572	13	26	Tei	Morton Arboretum		432970.5	660019.2	128.37	Copac	277	Aleea Florilor	
1573	4	8	Prun	Prunus Domestica	Uscat	432968.7	660022	128.39	Copac	277	Aleea Florilor	
1574	11	53	Salcam	Robina Pseudoacacia		432967.7	660019.7	128.22	Copac	277	Aleea Florilor	
1575	10	48	Plop	Plopulus		432978.7	659995.8	127.849	Copac	278	Aleea Florilor	
1576	15	34	Plop	Plopulus		432979.4	659998.5	127.98	Copac	278	Aleea Florilor	
1577	10	38	Plop	Plopulus		432981.2	660001.4	128.22	Copac	278	Aleea Florilor	
1578	12	27	Castan	Aesculus hippocastanum		432978.3	660002.9	128.22	Copac	278	Aleea Florilor	
1579	18	30	Castan	Aesculus hippocastanum		432973.9	660005	128.29	Copac	278	Aleea Florilor	
1580	10	29	Castan	Aesculus hippocastanum		432972.1	660006.4	128.138	Copac	278	Aleea Florilor	
1581	10	28	Tei	Morton Arboretum		432964.8	660002.5	127.918	Copac	278	Aleea Florilor	
1582	3	8	Tuia	Thuja standishii		432956.3	659998.3	127.919	Copac	278	Aleea Florilor	

1583	10	31	Tei	Morton Arboretum		432961.1	659995.4	127.918	Copac	278	Aleea Florilor	
1584	10	25	Tei	Morton Arboretum		432958.2	659993.5	127.88	Copac	279	Aleea Florilor	
1585	11	36	Tei	Morton Arboretum		432956.5	659990.7	127.84	Copac	279	Aleea Florilor	
1586	9	32	Tei	Morton Arboretum		432951	659993.5	127.77	Copac	279	Aleea Florilor	
1587					Taiat	432948.7	659992.9	127.78	Copac	279	Aleea Florilor	
1588	4	26	Frasin	Fraxinus		433358.3	660183.9	131.48	Copac	279	Aleea Florilor	
1589	4.5	5	Tuia	Thuja standishii		432968.2	660007.3	127.871	Copac	280	Aleea Florilor	
1590	4.5	5	Tuia	Thuja standishii		432967	660006.8	127.862	Copac	280	Aleea Florilor	
1591	4	5	Tuia	Thuja standishii		432965.7	660006.3		Copac	280	Aleea Florilor	
1592	4.5	5	Tuia	Thuja standishii		432964.4	660007.4	127.832	Copac	280	Aleea Florilor	
1593	4.5	5	Tuia	Thuja standishii		432964.6	660005.8	127.843	Copac	280	Aleea Florilor	
1594	4.5	5	Tuia	Thuja standishii		432963.5	660005.3	127.835	Copac	280	Aleea Florilor	
1595	4	5	Tuia	Thuja standishii		432957.7	660002.5		Copac	280	Aleea Florilor	
1596	4	5	Tuia	Thuja standishii		432954.8	660001.1		Copac	280	Aleea Florilor	
1597	9	21	Tei	Morton Arboretum		432961.5	660011.4	127.861	Copac	281	Aleea Florilor	
1598	10	42	Tei	Morton Arboretum		432958.9	660013	127.876	Copac	281	Aleea Florilor	
1599	6	26	Frasin	Fraxinus		432954.2	660015.7	127.902	Copac	281	Aleea Florilor	
1600	15	35	Plop	Plopulus		432961.2	660023.4	128.419	Copac	284	Fundatura Mihai Eminescu	
1601	15	35	Plop	Plopulus		432957.8	660028.6		Copac	284	Fundatura Mihai Eminescu	
1602	15	41	Plop	Plopulus		432958.5	660030.6	128.55	Copac	284	Fundatura Mihai Eminescu	
1603	3	7	Tuia	Thuja standishii		432991.2	659891.6	127.76	Copac	286	Aleea Daliilor	
1604	5	17	Nuc	Juglans Regia		432990.4	659893.9	127.76	Copac	286	Aleea Daliilor	
1605	4	9	Tuia	Thuja standishii		432989.8	659892.3	127.76	Copac	286	Aleea Daliilor	
1606	2.5	5	Tuia	Thuja standishii		432988.5	659892.8	127.76	Copac	286	Aleea Daliilor	
1607	6	9	Tuia	Thuja standishii		432997.7	659907.3	127.7	Copac	286	Aleea Daliilor	
1608	12	53	Plop	Plopulus		432996.3	659908.2	127.76	Copac	286	Aleea Daliilor	
1609	5	17	Visin	Prunus Cerasus		432971	659923.4	127.241	Copac	287	Aleea Daliilor	
1610	5	14	Tuia	Thuja standishii		432967.9	659924.9	127.272	Copac	287	Aleea Daliilor	
1611	2	5	Corcodus	Prunus Cerasifera		432964.5	659926.3	127.304	Copac	287	Aleea Daliilor	
1612	12	49	Plop	Plopulus		432997.8	659911.4	127.76	Copac	288	Aleea Daliilor	
1613	6	9	Tuia	Thuja standishii		432999	659913.5	127.65	Copac	288	Aleea Daliilor	
1614	7	13	Tuia	Thuja standishii		433000	659915.2	127.63	Copac	288	Aleea Daliilor	
1615	3	6	Tuia	Thuja standishii		433002.7	659920.9	127.73	Copac	288	Aleea Daliilor	
1616	8	15	Tuia	Thuja standishii		433004.2	659920.3	127.74	Copac	288	Aleea Daliilor	
1617	5	11	Tuia	Thuja standishii		433004.5	659924.9	127.71	Copac	289	Aleea Daliilor	
1618	4	11	Tuia	Thuja standishii		433007.2	659930.7	127.7	Copac	289	Aleea Daliilor	
1619	10	20	Tuia	Thuja standishii		433009.6	659932.6	127.56	Copac	289	Aleea Daliilor	
1620	10	13	Tuia	Thuja standishii		433011.4	659935	127.64	Copac	289	Aleea Daliilor	
1621	10	22	Tei	Morton Arboretum		433010.1	659936.9	127.69	Copac	289	Aleea Daliilor	
1622	12	41	Plop	Plopulus		433011.1	659939.3	127.76	Copac	289	Aleea Daliilor	
1623	12	29	Tei	Morton Arboretum		432991	659939.3	127.59	Copac	290	Aleea Daliilor	
1624	4	5	Tuia	Thuja standishii		432995.5	659940.6	127.564	Copac	290	Aleea Daliilor	
1625	11	15	Tuia	Thuja standishii		432994	659944	127.522	Copac	290	Aleea Daliilor	

1626	12	33	Plop	Plopulus	432992.1	659946.1	127.5	Copac	290	Aleea Daliilor	
1627	10	24	Tei	Morton Arboretum	432986.2	659949.4	127.5	Copac	290	Aleea Daliilor	
1628	10	10	Molid	Picea Abies	432982.2	659950.7	127.5	Copac	290	Aleea Daliilor	
1629	10	17	Tei	Morton Arboretum	432991.9	659950.2	127.5	Copac	290	Aleea Daliilor	
1630	5	10	Tuia	Thuja standishii	432996.5	659948.3	127.462	Copac	290	Aleea Daliilor	
1631	12	24	Tuia	Thuja standishii	432999.5	659947.3	127.78	Copac	290	Aleea Daliilor	
1632	3	7	Tuia	Thuja standishii	433003.5	659953	127.6	Copac	291	Aleea Daliilor	
1633	12	16	Tuia	Thuja standishii	433002.3	659953.9	127.6	Copac	291	Aleea Daliilor	
1634	7	28	Catalpa	Catalpa bignonioides	433002.3	659952.5	127.61	Copac	291	Aleea Daliilor	
1635	5	5	Paltin de munte	Acer	433000.8	659951.7	127.59	Copac	291	Aleea Daliilor	
1636	12	19	Tuia	Thuja standishii	433001	659949.9	127.65	Copac	291	Aleea Daliilor	
1637	12	14	Tuia	Thuja standishii	432998.4	659951.3	127.59	Copac	291	Aleea Daliilor	
1638	9	11	Tuia	Thuja standishii	432996.6	659952.2	127.61	Copac	291	Aleea Daliilor	
1639	4	6	Alun	Corylus Avellana	432997.5	659953.9	127.55	Copac	291	Aleea Daliilor	
1640	8	16	Tuia	Thuja standishii	432999.8	659955	127.594	Copac	291	Aleea Daliilor	
1641	12	52	Castan	Aesculus hippocastanum	432994.5	659956.2	127.6	Copac	291	Aleea Daliilor	
1642	9	13	Tuia	Thuja standishii	432993.5	659953.8	127.67	Copac	291	Aleea Daliilor	
1643	2	7	Arbust	Vaccinium	432992.5	659954.7	127.64	Copac	291	Aleea Daliilor	
1644	2	5	Molid	Picea Abies	432989.1	659955.7	127.68	Copac	291	Aleea Daliilor	
1645	6	10	Tuia	Thuja standishii	432987.3	659960.4	127.67	Copac	291	Aleea Daliilor	
1646	5	8	Tuia	Thuja standishii	433015.6	659944.1	127.7	Copac	292	Aleea Daliilor	
1647	10	23	Tei	Morton Arboretum	433014	659945.1	127.79	Copac	292	Aleea Daliilor	
1648	10	11	Salcam	Robina Pseudoacacia	433015.2	659947.4	127.66	Copac	292	Aleea Daliilor	
1649	8	12	Tuia	Thuja standishii	433017.8	659948.2	127.82	Copac	292	Aleea Daliilor	
1650	12	40	Plop	Plopulus	433015.6	659949.5	127.74	Copac	292	Aleea Daliilor	
1651	14	55	Plop	Plopulus	433021.1	659960.8	119.78	Copac	293	Aleea Daliilor	
1652	15	69	Plop	Plopulus	433024	659967.1	120.1	Copac	293	Aleea Daliilor	
1653	5	7	Tuia	Thuja standishii	433024.6	659968.3	119.96	Copac	293	Aleea Daliilor	
1654	7	14	Tuia	Thuja standishii	433026.2	659967.4	119.93	Copac	293	Aleea Daliilor	
1655	10	26	Castan	Aesculus hippocastanum	433026	659970.9	119.96	Copac	293	Aleea Daliilor	
1656	10	28	Castan	Aesculus hippocastanum	433027.4	659973.5	120.01	Copac	293	Aleea Daliilor	
1657	4	6	Tuia	Thuja standishii	433028.2	659970.1	119.939	Copac	293	Aleea Daliilor	
1658	10	37	Castan	Aesculus hippocastanum	433029.2	659975.6	120.1	Copac	293	Aleea Daliilor	
1659	4	7	Tuia	Thuja standishii	433030.4	659974.9		Copac	293	Aleea Daliilor	
1660	12	27	Frasin	Fraxinus	432942.4	659937.5	127.604	Copac	43	Intrarea Tei	
1661	7	12	Tuia	Thuja standishii	432951.3	659933.8	127.68	Copac	294	Intrarea Tei	
1662	7	15	Tuia	Thuja standishii	432953.7	659932.4	127.46	Copac	294	Intrarea Tei	
1663	3	4	Castan	Aesculus hippocastanum	432867.3	660040.4	127.54	Copac	294	Intrarea Tei	
1664	4	8	Prun	Prunus Domestica	432960	659926.9	127.33	Copac	294	Intrarea Tei	
1665	6	16	Corcodus	Prunus Cerasifera	432950.4	659942.6	127.698	Copac		Intrarea Tei	
1666	7	8	Corcodus	Prunus Cerasifera	432952.6	659947.1	127.703	Copac		Intrarea Tei	
1667	8	16	Frasin	Fraxinus	432954.5	659950.6	127.704	Copac		Intrarea Tei	
1668	7	48	Tei	Morton Arboretum	432994.3	659924.7	127.87	Copac		Intrarea Tei	

1669	5	15	Tuia	Thuja standishii	432988.8	659923	127.703	Copac		Intrarea Tei	
1670	5	15	Tuia	Thuja standishii	432991.5	659928.3	127.989	Copac		Intrarea Tei	
1671	6	16	Tei	Morton Arboretum	432996.7	659930.7	127.85	Copac	296	Aleea Gloriei	
1672	10	25	Stejar	Quercus Robur	432993.4	659933	128.04	Copac	296	Aleea Gloriei	
1673	3	5	Tuia	Thuja standishii	432986.8	659923.1	127.876	Copac	296	Aleea Gloriei	
1674	1.5	3	Tuia	Thuja standishii	432985.8	659923.5	127.85	Copac	296	Aleea Gloriei	
1675	1.5	3	Tuia	Thuja standishii	432984.7	659924	128.04	Copac	296	Aleea Gloriei	
1676	9	16	Castan	Aesculus hippocastanum	432984.4	659926	127.72	Copac	296	Aleea Gloriei	
1677	1.5	3	Tuia	Thuja standishii	432983.6	659924.4	127.54	Copac	296	Aleea Gloriei	
1678	1.5	3	Tuia	Thuja standishii	432982.6	659924.9	127.33	Copac	296	Aleea Gloriei	
1679	1.5	3	Tuia	Thuja standishii	432981.5	659925.4	127.698	Copac	296	Aleea Gloriei	
1680	1.5	3	Tuia	Thuja standishii	432980.3	659926	127.85	Copac	296	Aleea Gloriei	
1681	4	13	Prun	Prunus Domestica	432977.6	659927.3	127.74	Copac	296	Aleea Gloriei	
1682	10	13	Plop	Plopulus	432974.5	659927.8	127.68	Copac	296	Aleea Gloriei	
1683	15	51	Plop	Plopulus	432973.4	659928.1	127.67	Copac	296	Aleea Gloriei	
1684	15	53	Plop	Plopulus	432970.2	659929.9	127.66	Copac	296	Aleea Gloriei	
1685	15	55	Plop	Plopulus	432969.2	659935.6	127.62	Copac	296	Aleea Gloriei	
1686	6	14	Piersic	Prunus Persica	432969.4	659945.7	127.55	Copac	296	Aleea Gloriei	
1687	8	16	Tuia	Thuja standishii	432969.4	659945.7	127.67	Copac	296	Aleea Gloriei	
1688	10	20	Tuia	Thuja standishii	432965.8	659947.8	127.592	Copac	296	Aleea Gloriei	
1689	10	20	Salcam	Robina Pseudoacacia	432961.5	659950.3	127.641	Copac	296	Aleea Gloriei	
1690	10	20	Salcam	Robina Pseudoacacia	432957.3	659952.8	127.33	Copac	296	Aleea Gloriei	
1691	7	25	Piersic	Prunus Persica	432964.7	659956	127.81	Copac	296	Aleea Gloriei	
1692	9	18	Tuia	Thuja standishii	432962.1	659957	127.93	Copac	296	Aleea Gloriei	
1693	5	10	Frasin	Fraxinus	432959.5	659957.6	127.62	Copac	296	Aleea Gloriei	
1694	7	24	Corcodus	Prunus Cerasifera	432982	659972.3	127.62	Copac	296	Aleea Gloriei	
1695	5	6	Corn	cornus mas	432981.1	659987.3	127.77	Copac	296	Aleea Gloriei	
1696	5	7	Tuia	Thuja standishii	432980.1	659984	127.651	Copac	296	Aleea Gloriei	
1697	9	7	Tuia	Thuja standishii	432978.2	659980.3	127.665	Copac	296	Aleea Gloriei	
1698	12	34	Salcam	Robina Pseudoacacia	432978	659987.9	127.675	Copac	296	Aleea Gloriei	
1699	6	11	Corcodus	Prunus Cerasifera	432976.8	659985	127.683	Copac	296	Aleea Gloriei	
1700	5	6	Salcam	Robina Pseudoacacia	432975.2	659981.4	127.695	Copac	296	Aleea Gloriei	
1701	7	14	Tuia	Thuja standishii	432972.2	659974.4	127.77	Copac	296	Aleea Gloriei	
1702	5	6	Tuia	Thuja standishii	432971.8	659973.4	127.72	Copac	296	Aleea Gloriei	
1703	12	28	Tei	Morton Arboretum	432967.8	659979.6	127.98	Copac	296	Aleea Gloriei	
1704	12	38	Tei	Morton Arboretum	432961.5	659982.2	127.84	Copac	296	Aleea Gloriei	
1705	15	32	Tei	Morton Arboretum	432960.5	659979	127.801	Copac	296	Aleea Gloriei	
1706	4	13	Prun	Prunus Domestica	432963.9	659975.2	127.93	Copac	296	Aleea Gloriei	
1707	9	16	Salcam	Robina Pseudoacacia	432962	659968.4	127.77	Copac	296	Aleea Gloriei	
1708	10	30	Stejar	Quercum Robur	432956.6	659971.2	127.707	Copac	296	Aleea Gloriei	
1709	12	35	Tei	Morton Arboretum	432955.5	659980.4	127.665	Copac		Aleea Gloriei	
1710	12	33	Stejar	Quercus Robur	432952.1	659973.1	127.641	Copac		Aleea Gloriei	
1711	4	8	Visin	Prunus Cerasus	432944.3	659975.4	126.797	Copac		Aleea Gloriei	

1712	5	5	Piersic	Prunus Persica	432939.9	659977.4	126.549	Copac		Aleea Gloriei	
1713	12	38	Tei	Morton Arboretum	432939.6	659982	126.514	Copac		Aleea Gloriei	
1714	11	30	Tei	Morton Arboretum	432897.5	659947.4	127.16	Copac	296	Aleea Gloriei	
1715	11	41	Tei	Morton Arboretum	432899.7	659946.5	127.22	Copac	296	Aleea Gloriei	
1716					432906.5	659944.6	659944.6	Copac	296	Aleea Gloriei	
1717	6	12	Agud	Morus	432920.9	659946.6	127.42	Copac	296	Aleea Gloriei	
1718	12	26	Frasin	Fraxinus	432919.8	659951.1	127.36	Copac	296	Aleea Gloriei	
1719	13	30	Tei	Morton Arboretum	432919.2	659954.8	127.46	Copac	296	Aleea Gloriei	
1720	5	7	Agud	Morus	432921.7	659949.2	127.46	Copac	296	Aleea Gloriei	
1721	4	13	Frasin	Fraxinus	432923.3	659953.3	127.45	Copac	296	Aleea Gloriei	
1722	3.5	7	Frasin	Fraxinus	432925.2	659947.4	127.48	Copac	296	Aleea Gloriei	
1723	12	36	Artar	Acer Platanoides	432927	659954.3	127.51	Copac	296	Aleea Gloriei	
1724	12	41	Tei	Morton Arboretum	432931.7	659953.7	127.543	Copac	296	Aleea Gloriei	
1725	7	15	Prun	Prunus Domestica	432934.5	659959	127.544	Copac	296	Aleea Gloriei	
1726	6	12	Corcodus	Prunus Cerasifera	432938.6	659957.1	127.576	Copac	296	Aleea Gloriei	
1727	3	9	Corcodus	Prunus Cerasifera	432943.9	659966	126.23	Copac	296	Aleea Gloriei	
1728	7	18	Tuia	Thuja standishii	432941.3	659967.2	127.563	Copac	296	Aleea Gloriei	
1729	16	58	Plop	Plopulus	432939.2	659968.1	127.547	Copac	296	Aleea Gloriei	
1730	2	4	Piersic	Prunus Persica	432943.1	659972.8	126.47	Copac	296	Aleea Gloriei	
1731	6	9	Tuia	Thuja standishii	432935	659973.1	126.039	Copac	296	Aleea Gloriei	
1732	10	19	Tei	Morton Arboretum	432936.8	659978.4	126.806	Copac	296	Aleea Gloriei	
1733	3	5	Liliac	Syringa Vulgaris	432935	659979.4	127.686	Copac	296	Aleea Gloriei	
1734	7	14	Prun	Prunus Domestica	432930.2	659975.3	126.65	Copac	296	Aleea Gloriei	
1735	10	14	Tuia	Thuja standishii	432937.1	659986.9	127.725	Copac	296	Aleea Gloriei	
1736	12	15	Tuia	Thuja standishii	432934.2	659984.9	127.703	Copac	296	Aleea Gloriei	
1737	9	16	Tuia	Thuja standishii	432930.2	659982.6	127.672	Copac	296	Aleea Gloriei	
1738	7	9	Tuia	Thuja standishii	432926.3	659980.6	127.621	Copac	296	Aleea Gloriei	
1739	7	9	Tuia	Thuja standishii	432923.9	659977.8	127.576	Copac	296	Aleea Gloriei	
1740	12	37	Tei	Morton Arboretum	432922	659978.1	127.61	Copac	296	Aleea Gloriei	
1741	8	15	Tuia	Thuja standishii	432920.9	659977.3	127.61	Copac	296	Aleea Gloriei	
1742	8	18	Tuia	Thuja standishii	432917.6	659975.2	127.5	Copac	296	Aleea Gloriei	
1743	7	15	Tuia	Thuja standishii	432915.4	659972.8	127.46	Copac	296	Aleea Gloriei	
1744	6	13	Molid	Picea Abies	432917.7	659968	127.773	Copac	297	Aleea Gloriei	
1745	10	44	Castan	Aesculus hippocastanum	432910.3	659970.2	127.57	Copac	297	Aleea Gloriei	
1746	5	8	Tuia	Thuja standishii	432909.3	659969.7	127.41	Copac	297	Aleea Gloriei	
1747	12	40	Tei	Morton Arboretum	432907.5	659967.9	127.4	Copac	297	Aleea Gloriei	
1748	10	23	Nuc	Juglans Regia	432916.7	659979.6	127.451	Copac	298	Aleea Gloriei	
1749	8	17	Tuia	Thuja standishii	432913.5	659977.3	127.45	Copac	298	Aleea Gloriei	
1750	8	17	Visin	Prunus Cerasus	432911.8	659981.7	127.44	Copac	298	Aleea Gloriei	
1751	7	10	Tuia	Thuja standishii	432909.5	659987.6	127.428	Copac	298	Aleea Gloriei	
1752	12	36	Nuc	Juglans Regia	433026.3	659898.5	127.67	Copac	1401	aleea Daliilor	
1753	12	22	Tei	Morton Arboretum	433025.3	659902	127.52	Copac	1401	aleea Daliilor	
1754	11	37	Tei	Morton Arboretum	433023.3	659902.7	127.39	Copac	1401	aleea Daliilor	

1755	12	42	Frasin	Fraxinus	433030.6	659900.2	127.78	Copac	1401	aleea Daliilor	
1756	15	41	Frasin	Fraxinus	433030.5	659904.8	127.68	Copac	1401	aleea Daliilor	
1757	6	12	Paltin	Acer	433038.4	659907.9	127.89	Copac	1401	aleea Daliilor	
1758	6	20	Mar	Malus Domestica	433035.8	659908.1	127.67	Copac	1401	aleea Daliilor	
1759	7	12	Tuia	Thuja standishii	433034.3	659909.7	127.6	Copac	1401	aleea Daliilor	
1760	12	21	Tei	Morton Arboretum	433032.7	659909.3	127.62	Copac	1401	aleea Daliilor	
1761	9	10	Tuia	Thuja standishii	433030.2	659911.4	127.5	Copac	1401	aleea Daliilor	
1762	12	26	Tei	Morton Arboretum	433029.3	659910.9	127.51	Copac	1401	aleea Daliilor	
1763	7	15	Molid	Picea Abies	433024.6	659910.5	127.5	Copac	1401	aleea Daliilor	
1764	7	10	Tuia	Thuja standishii	433025	659913.4	127.47	Copac	1401	aleea Daliilor	
1765	6	17	Visin	Prunus Cerasus	432867	659956	126.806	Copac	299	Aleea Livezilor	
1766	5	9	Mar	Malus Domestica	432864.6	659955.5	126.792	Copac	299	Aleea Livezilor	
1767	12	37	Tei	Morton Arboretum	432861.6	659954.4	126.77	Copac	299	Aleea Livezilor	
1768	4	7	Tuia	Thuja standishii	432861.6	659954.4		Copac	299	Aleea Livezilor	
1769	10	18	Castan	Aesculus hippocastanum	432865.4	659962	126.85	Copac	299	Aleea Livezilor	
1770	10	21	Castan	Aesculus hippocastanum	432867.3	659966.3	126.85	Copac	299	Aleea Livezilor	
1771	8	16	Tuia	Thuja standishii	432870.2	659972.5	126.94	Copac	300	Aleea Livezilor	
1772	8	11	Tuia	Thuja standishii	432871.3	659975.1	126.95	Copac	300	Aleea Livezilor	
1773	9	16	Tei	Morton Arboretum	432872.2	659976.5	127.11	Copac	300	Aleea Livezilor	
1774	8	11	Tuia	Thuja standishii	432873	659975.7	127.15	Copac	300	Aleea Livezilor	
1775	3	10	Prun	Prunus Domestica	432874.6	659979.4	126.969	Copac	300	Aleea Livezilor	
1776	3	10	Prun	Prunus Domestica	432876.8	659988	127.238	Copac	300	Aleea Livezilor	
1777	8	13	Tuia	Thuja standishii	432859.5	659956.4	126.67	Copac	301	Aleea Livezilor	
1778	7	12	Tuia	Thuja standishii	432860.7	659958.9	126.77	Copac	301	Aleea Livezilor	
1779	5	7	Tuia	Thuja standishii	432862.3	659962	126.86	Copac	301	Aleea Livezilor	
1780	12	40	Salcam	Robina Pseudoacacia	432863.5	659966.3	127.09	Copac	301	Aleea Livezilor	
1781	6	7	Tuia	Thuja standishii	432858.3	659966.7	126.9	Copac	301	Aleea Livezilor	
1782	3	6	Corcodus	Prunus Cerasifera	432857.4	659964	126.84	Copac	301	Aleea Livezilor	
1783	10	37	Nuc	Juglans Regia	432855.1	659966.1	126.78	Copac	301	Aleea Livezilor	
1784	2.5	5	Salcie	Salix	432853.2	659971.1	126.83	Copac	301	Aleea Livezilor	
1785	2.5	6	Liliac	Syringa Vulgaris	432848.9	659968	126.71	Copac	301	Aleea Livezilor	
1786	9	18	Nuc	Juglans Regia	432865.1	659971	127.03	Copac	302	Aleea Livezilor	
1787	6	12	Tuia	Thuja standishii	432868.1	659976.3	127.11	Copac	302	Aleea Livezilor	
1788	10	23	Tei	Morton Arboretum	432865.7	659979.2	127.2	Copac	302	Aleea Livezilor	
1789	10	25	Castan	Aesculus hippocastanum	432861.6	659980.6	127.05	Copac	302	Aleea Livezilor	
1790	12	40	Tei	Morton Arboretum	432858.5	659981.9	127.06	Copac	302	Aleea Livezilor	
1791	12	27	Tei	Morton Arboretum	432857.2	659978.4	126.92	Copac	302	Aleea Livezilor	
1792	12	35	Tei	Morton Arboretum	432855.3	659973.9	126.83	Copac	302	Aleea Livezilor	
1793					Taiat	432860.2	659971.6	126.94	Copac	302	Aleea Livezilor
1794	9	20	Tuia	Thuja standishii	432873.9	659993.7	127.498	Copac	303	Aleea Livezilor	
1795	9	22	Nuc	Juglans Regia	432871.7	659995	127.459	Copac	303	Aleea Livezilor	
1796	2	5	Liliac	Syringa Vulgaris	432874.2	659997.4	127.53	Copac	303	Aleea Livezilor	
1797	6	19	Corcodus	Prunus Cerasifera	432875.6	660000.5	127.63	Copac	303	Aleea Livezilor	

1798	3	8	Liliac	Syringa Vulgaris	432872.9	660000.1	127.71	Copac	303	Aleea Livezilor	
1799	6	9	Tuia	Thuja standishii	432871.7	659995	127.2	Copac	303	Aleea Livezilor	
1800	6	18	Piersic	Prunus Persica	432868.8	659995.8	127.4	Copac	303	Aleea Livezilor	
1801	7	12	Nuc	Juglans Regia	432859.9	660000.9	127.334	Copac	303	Aleea Livezilor	
1802	7	20	Nuc	Juglans Regia	432858.1	659995.7	127.32	Copac	303	Aleea Livezilor	
1803	5	20	Nuc	Juglans Regia	432853.6	659996.8	126.94	Copac		Aleea Livezilor	
1804	4	10	Visin	Prunus Cerasus	432853	659984.5	128.334	Copac	303	Aleea Livezilor	
1805	4	9	Visin	Prunus Cerasus	432862.7	660004.8	127.37	Copac	303	Aleea Livezilor	
1806	8	16	Stejar	Quercus Robur	432865	660002.4	127.38	Copac	303	Aleea Livezilor	
1807	7	26	Stejar	Quercus Robur	432866.3	660005.5	127.52	Copac	303	Aleea Livezilor	
1808	11	42	Castan	Aesculus hippocastanum	432933.2	659992.4	127.828	Copac	1393	Str. Mioritei	
1809	3	9	Tuia	Thuja standishii	432941.2	659993.5	127.77	Copac	1393	Str. Mioritei	
1810	10	31	Frasin	Fraxinus	432940.4	659996.8	128.03	Copac	1393	Str. Mioritei	
1811	4	10	Tuia	Thuja standishii	432942.9	659995.2	127.8	Copac	1393	Str. Mioritei	
1812					432945.5	659996.4	127.38	Taiat	1393	Str. Mioritei	
1813					432947	659996.7	127.52	Taiat	1393	Str. Mioritei	
1814	5	14	Tuia	Thuja standishii	432947.4	659997.8	127.77	Copac	1393	Str. Mioritei	
1815	7	25	Tei	Morton Arboretum	432947.5	660004.2	127.79	Copac	1394	Str. Mioritei	
1816	6	25	Frasin	Fraxinus	432943.2	660002.6	127.77	Copac	1394	Str. Mioritei	
1817	5	12	Tuia	Thuja standishii	432940.1	660003.5	127.68	Copac	304	Str. Mioritei	
1818	2.5	9	Tuia	Thuja standishii	432941.9	660007.3	127.76	Copac	304	Str. Mioritei	
1819	8	31	Frasin	Fraxinus	432944.5	660005.8	127.84	Copac	304	Str. Mioritei	
1820	8	21	Tuia	Thuja standishii	432943.7	660010.6	127.81	Copac	304	Str. Mioritei	
1821	8	16	Agud	Morus	432943.3	660015.5	127.79	Copac	304	Str. Mioritei	
1822	7	12	Tei	Morton Arboretum	432946.4	660018.2	127.94	Copac	304	Str. Mioritei	
1823	7	33	Mar	Malus Domestica	432947.8	660019.8	127.94	Copac	304	Str. Mioritei	
1824	7	9	Tuia	Thuja standishii	432939.1	660019	127.82	Copac	305	Str. Mioritei	
1825	12	40	Plop	Plopulus	432940.1	660019.3	127.85	Copac	305	Str. Mioritei	
1826	7	10	Tuia	Thuja standishii	432940	660021.1	127.9	Copac	305	Str. Mioritei	
1827	7	10	Tuia	Thuja standishii	432939.7	660022.1	127.87	Copac	305	Str. Mioritei	
1828	7	12	Tuia	Thuja standishii	432941.3	660025.9	127.93	Copac	305	Str. Mioritei	
1829	7	12	Tuia	Thuja standishii	432942.1	660027.8	127.92	Copac	305	Str. Mioritei	
1830	7	12	Tuia	Thuja standishii	432943	660029.7	127.97	Copac	305	Str. Mioritei	
1831	4.5	9	Tuia	Thuja standishii	432943.8	660031.9	128.02	Copac	305	Str. Mioritei	
1832	4.5	9	Tuia	Thuja standishii	432944.7	660033.7	128.05	Copac	305	Str. Mioritei	
1833	12	35	Fag	Fagus Sylvatica	432945.6	660035.6	128.17	Copac	305	Str. Mioritei	
1834	6	10	Tuia	Thuja standishii	432945.9	660036.7	128.15	Copac	305	Str. Mioritei	
1835	5	11	Tuia	Thuja standishii	432946.4	660038.4	128.19	Copac	305	Str. Mioritei	
1836	9	31	Tei	Morton Arboretum	432938.6	660044.2	127.97	Copac	305	Str. Mioritei	
1837	2	6	Salcam	Robina Pseudoacacia	432927	660039	128.19	Copac	305	Str. Mioritei	
1838	2	7	Visin	Prunus Cerasus	432914.8	660013.1	127.78	Copac	306	Str. Mioritei	
1839	12	49	Fag	Fagus Sylvatica	432915.4	660007.5	127.71	Copac	306	Str. Mioritei	
1840	2	7	Visin	Prunus Cerasus	432913.6	660008.1	127.7	Copac	306	Str. Mioritei	

1841	4.5	25	Mar	Malus Domestica	433377.6	660085.9	131.98	Copac	306	Str. Mioritei
1842	3	9	Arbust		432920.9	660018.9	127.94	Copac	307	Str. Mioritei
1843	3	11	Liliac	Syringa vulgaris	432917.5	660020.2	127.82	Copac	307	Str. Mioritei
1844	9	12	Tuia	Thuja standishii	432924.5	660026.4	128.06	Copac	307	Str. Mioritei
1845					432921.9	660027.7	127.94	Copac	307	Str. Mioritei
1846	2	7	Arbust		432846.1	660038.6	127.82	Copac	310	Str. Mioritei
1847	15	43	Plop	Plopulus	432859.1	660046.9	127.56	Copac	310	Str. Mioritei
1848	15	42	Tei	Morton Arboretum	432898.4	660025.8	127.68	Copac	311	Str. Mioritei
1849	5	20	Tuia	Thuja standishii	432903.2	660031.9	127.71	Copac	311	Str. Mioritei
1850	10	34	Plop	Plopulus	432898.4	660033.3	127.65	Copac	311	Str. Mioritei
1851	9	32	Frasin	Fraxinus	432906.8	660039.6	127.79	Copac	312	Str. Mioritei
1852	15	48	Tei	Morton Arboretum	432892.1	660030.9	127.55	Copac	313	Str. Mioritei
1853	1	2	Prun	Prunus Domestica	432887.1	660035.6	127.52	Copac	313	Str. Mioritei
1854	1.5	6	Visin	Prunus Cerasus	432887.2	660038.4	127.59	Copac	313	Str. Mioritei
1855	2	7	Visin	Prunus Cerasus	432885.6	660039.1	127.57	Copac	313	Str. Mioritei
1856	3	10	Visin	Prunus Cerasus	432883.2	660038.1	127.55	Copac	313	Str. Mioritei
1857	11	27	Stejar	Quercus Robur	432894.1	660040.8	127.67	Copac	314	Str. Mioritei
1858	11	27	Castan	Aesculus hippocastanum	432896.9	660044.5	127.61	Copac	314	Str. Mioritei
1859	11	28	Tei	Morton Arboretum	432894.6	660047.6	127.59	Copac	314	Str. Mioritei
1860	13	40	Tei	Morton Arboretum	432891.2	660049.7	127.63	Copac	314	Str. Mioritei
1861	3	7	Prun	Prunus Domestica	432839	659964.1	126.84	Copac	314	Str. Mioritei
1862	10	36	Tei	Morton Arboretum	432879.7	660043	127.71	Copac	315	Str. Mioritei
1863	3	4	Castan	Aesculus hippocastanum	432867.3	660040.4		Copac	315	Str. Mioritei
1864	12	35	Stejar	Quercus Robur	432869.2	660039.1	127.66	Copac	315	Str. Mioritei
1865	10	31	Fag	Fagus Sylvania	432870.9	660041.1	127.55	Copac	315	Str. Mioritei
1866	2.5	7	Corcodus	Prunus Cerasifera	432872	660043.4	127.55	Copac	315	Str. Mioritei
1867	2	8	Corcodus	Prunus Cerasifera	432871.3	660046.2	127.6	Copac	315	Str. Mioritei
1868	8	26	Castan	Aesculus hippocastanum	432869.1	660047.1	127.62	Copac	315	Str. Mioritei
1869	11	33	Tei	Morton Arboretum	432879.1	660048.4	127.67	Copac	316	Str. Mioritei
1870	3	4	Prun Rosu	Prunus Nigra	432880.8	660052.7	127.66	Copac	316	Str. Mioritei
1871	10	45	Corcodus	Prunus Cerasifera	432881.1	660053.8	127.65	Copac	316	Str. Mioritei
1872	12	26	Tei	Morton Arboretum	432876.4	660049.1	127.7	Copac	316	Str. Mioritei
1873	3.5	5	Visin	Prunus Cerasus	432870.7	660052.7	127.69	Copac	316	Str. Mioritei
1874	12	27	Stejar	Quercus Robur	433382.7	659987.9	132.09	Copac	316	Str. Mioritei
1875	4	7	Salcam	Robina Pseudoacacia	432868.4	660053.8	127.73	Copac	316	Str. Mioritei
1876	3.5	8	Visin	Prunus Cerasus	432869.6	660055.7	127.71	Copac	316	Str. Mioritei
1877	2	5	Liliac	Syringa Vulgaris	432870.3	660058.5	127.61	Copac	316	Str. Mioritei
1878	4	14	Prun	Prunus Domestica	432870.2	660058.7	127.61	Copac	316	Str. Mioritei
1879	4	16	Visin	Prunus Cerasus	432862.2	660057.7	127.615	Copac	317	Str. Mioritei
1880	6	11	Salcam	Robina Pseudoacacia	432863.6	660061.1	127.58	Copac	317	Str. Mioritei
1881	3	6	Piersic	Prunus Persica	432865.2	660061.3	127.59	Copac	317	Str. Mioritei
1882	4.5	13	Piersic	Prunus Persica	432865.8	660061.6	127.61	Copac	317	Str. Mioritei
1883	2	7	Visin	Prunus Cerasus	432859.6	660063.4	127.509	Copac	317	Str. Mioritei

1884	3	15	Tuia	Thuja standishii	432839.5	660066.4	127.6	Copac	322	Str Mihai Eminescu	
1885	3	15	Tuia	Thuja standishii	432840.5	660069.4	127.62	Copac	322	Str Mihai Eminescu	
1886	10	20	Castan	Aesculus hippocastanum	432869	660077.6	127.67	Copac		Str Mihai Eminescu	
1887	10	25	Castan	Aesculus hippocastanum	432877.6	660073.7	127.66	Copac		Str Mihai Eminescu	
1888	9	23	Castan	Aesculus hippocastanum	432881.8	660071.5	127.65	Copac		Str Mihai Eminescu	
1889	8	24	Castan	Aesculus hippocastanum	432884.2	660070.4	127.7	Copac		Str Mihai Eminescu	
1890					432709	659247.7	127.69	Copac	331	str. Stadionului	
1891	12	26	Tei	Morton Arboretum	432704	659222.9	132.09	Copac		str. Stadionului	
1892	10	36	Tei	Morton Arboretum	432702.4	659226.4	127.73	Copac		str. Stadionului	
1893	10	18	Tei	Morton Arboretum	432706.3	659227.2	127.71	Copac	332	str. Stadionului	
1894	10	23	Tei	Morton Arboretum	432705.8	659229.8	127.61	Copac	332	str. Stadionului	
1895	12	30	Tei	Morton Arboretum	432705.2	659233	127.61	Copac	332	str. Stadionului	
1896	3	6	Tuia	Thuja standishii	432713.4	659200	127.615	Copac	333	str. Stadionului	
1897	4	10	Tuia	Thuja standishii	432716.8	659207.6	127.58	Copac	333	str. Stadionului	
1898					432715	659207.8	127.59	Copac	333	str. Stadionului	
1899	4	11	Tuia	Thuja standishii	432711.5	659207.5	127.61	Copac	333	str. Stadionului	
1890	15	53	Tei	Morton Arboretum	432707.4	659199.8	127.509	Copac	333	str. Stadionului	
1891	14	53	Tei	Morton Arboretum	432707.3	659203.6	127.509	Copac	333	str. Stadionului	
1892	4	11	Tuia	Thuja standishii	432709	659208.6	127.6	Copac	333	str. Stadionului	
1893	3	8	Tuia	Thuja standishii	432706.9	659207.6	127.62	Copac	333	str. Stadionului	
1894					432706.3	659211.2	127.67	Copac	333	str. Stadionului	
1895					432707.1	659214.5	127.66	Copac	333	str. Stadionului	
1896	14	42	Plop	Plopulus	432710.9	659214	127.65	Copac	333	str. Stadionului	
1897	10	20	Tei	Morton Arboretum	432714.2	659215.1	127.7	Copac	333	str. Stadionului	
1898	3	10	Tuia	Thuja standishii	432716.9	659216.6	127.69	Copac	333	str. Stadionului	
1899	3	11	Tuia	Thuja standishii	432720.1	659217.4	132.09	Copac	333	str. Stadionului	
1900	10	31	Tei	Morton Arboretum	432727.5	659228.6	127.73	Copac		str. Stadionului	
1901	10	28	Tei	Morton Arboretum	432721.5	659234.1	127.71	Copac	330	str. Stadionului	
1902	12	40	Tei	Morton Arboretum	432719.9	659237.6	127.61	Copac	330	str. Stadionului	
1903	12	37	Tei	Morton Arboretum	432717.7	659247.6	127.61	Copac		str. Stadionului	
1904	14	68	Frasin	Fraxinus	432723.4	659251.5	127.615	Copac	330	str. Stadionului	
1905	12	80	Tei	Morton Arboretum	432693.7	659248.4	127.58	Copac	334	str. Stadionului	
1906	15	130	Tei	Morton Arboretum	432687.8	659251.2	127.59	Copac	334	str. Stadionului	
1907	14	50	Tei	Morton Arboretum	432718.8	659258.4	127.509	Copac		str. Stadionului	
1908	14	48	Tei	Morton Arboretum	432728.1	659258.7	127.6	Copac	1391	str. Stadionului	
1909	14	49	Tei	Morton Arboretum	432733	659258.9	127.62	Copac	1331	str. Stadionului	
1910	14	52	Tei	Morton Arboretum	432738.2	659258.9	127.67	Copac	1331	str. Stadionului	
1911	14	54	Tei	Morton Arboretum	432743.6	659259	127.66	Copac	1331	str. Stadionului	
1912	14	53	Tei	Morton Arboretum	432748.4	659259.4	127.65	Copac	1331	str. Stadionului	
1913	14	56	Tei	Morton Arboretum	432758.4	659259.5	127.7	Copac	1331	str. Stadionului	
1914	14	49	Tei	Morton Arboretum	432763.4	659259.9	127.69	Copac	1331	str. Stadionului	
1915	14	50	Tei	Morton Arboretum	432768.2	659260.2	132.09	Copac	1331	str. Stadionului	
1916	14	57	Tei	Morton Arboretum	432773	659260.2	127.73	Copac	1331	str. Stadionului	

1917	14	51	Tei	Morton Arboretum	432778.3	659260.3	127.71	Copac	1331	str. Stadionului	
1918	14	53	Tei	Morton Arboretum	432830.2	659262.3	127.61	Copac	1331	str. Stadionului	
1919			Tei	Morton Arboretum	432847.7	659262.3	127.61	Copac	1331	str. Stadionului	
1920	14	50	Tei	Morton Arboretum	432851.4	659262.3	127.615	Copac	1331	str. Stadionului	
1921	14	49	Tei	Morton Arboretum	432952.6	659267.2	127.58	Copac		str. Stadionului	
1922	14	54	Tei	Morton Arboretum	432962.5	659267.6	127.59	Copac		str. Stadionului	
1923	12	40	Tei	Morton Arboretum	432935.4	659288.7	120.29	Copac		str. Stadionului	
1924	12	39	Tei	Morton Arboretum	432899.4	659287.7	120.42	Copac		str. Stadionului	
1925	12	38	Tei	Morton Arboretum	432845.5	659285.7	120.42	Copac		str. Stadionului	
1926	12	41	Tei	Morton Arboretum	432786.5	659283.9	120.57	Copac		str. Stadionului	
1927	11	39	Tei	Morton Arboretum	432779.6	659283.8	127.67	Copac		str. Stadionului	
1928	12	42	Tei	Morton Arboretum	432772.3	659283.6	127.66	Copac		str. Stadionului	
1929	12	40	Tei	Morton Arboretum	432767.5	659283.3	127.65	Copac		str. Stadionului	
1930	12	41	Tei	Morton Arboretum	432752.6	659282.8	127.7	Copac		str. Stadionului	
1931	12	39	Tei	Morton Arboretum	432743.2	659282.5	127.69	Copac		str. Stadionului	
1932	12	43	Tei	Morton Arboretum	432738.1	659282.3	127.71	Copac		str. Stadionului	
1933	12	40	Tei	Morton Arboretum	432728.1	659282	127.61	Copac		str. Stadionului	
1934	8	20	Stejar	Quercus Robur	432518.9	660793.4	127.61	Copac	337	Str Lalelelor	
1935	2	9	Visin	Prunus Cerasus	432528	660803.6	120.29	Copac	337	Str Lalelelor	
1936	2	9	Visin	Prunus Cerasus	432530.7	660807	120.42	Copac	337	Str Lalelelor	
1937	3	12	Tei	Morton Arboretum	432533	660808.9	120.42	Copac	337	Str Lalelelor	
1938	3	17	Salcie	Salix	432538.7	660815	120.57	Copac	337	Str Lalelelor	
1939	8	34	Castan	Aesculus hippocastanum	432492.5	660817.2	120.42	Copac	338	Str Lalelelor	
1940	8	37	Castan	Aesculus hippocastanum	432488.7	660820.5	120.42	Copac	338	Str Lalelelor	
1941	8	42	Castan	Aesculus hippocastanum	432485	660823.9	120.57	Copac	338	Str Lalelelor	
1942	8	33	Castan	Aesculus hippocastanum	432481.8	660827.2	127.67	Copac	338	Str Lalelelor	
1943	8	34	Castan	Aesculus hippocastanum	432477.8	660830.7	127.66	Copac	338	Str Lalelelor	
1944	11	48	Castan	Aesculus hippocastanum	432461.3	660845.1	127.65	Copac	339	Str Lalelelor	
1945	10	60	Castan	Aesculus hippocastanum	432455.5	660850.4	120.22	Copac	339	Str Lalelelor	
1946	11	46	Castan	Aesculus hippocastanum	432452.5	660853.3	120.26	Copac	339	Str Lalelelor	
1947	11	53	Castan	Aesculus hippocastanum	432449.5	660855.9	120.2	Copac	339	Str Lalelelor	
1948	10	44	Castan	Aesculus hippocastanum	432443.5	660861.4	120.22	Copac	339	Str Lalelelor	
1949	14	73	Tei	Morton Arboretum	432440.1	660864.4	120.31	Copac	339	Str Lalelelor	
1950	12	47	Castan	Aesculus hippocastanum	432437.5	660867.3	120.34	Copac	339	Str Lalelelor	
1951	12	55	Castan	Aesculus hippocastanum	432431.4	660872.7	120.45	Copac	339	Str Lalelelor	
1952	9	25	Frasin	Fraxinus	432428.4	660875.4	120.44	Copac	339	Str Lalelelor	
1953	4	16	Frasin	Fraxinus	432425	660890.9	120.34	Copac	340	Str Lalelelor	
1954	12	30	Salcam	Robina Pseudoacacia	432420.5	660886.3	120.45	Copac	340	Str Lalelelor	
1955	8	26	Salcam	Robina Pseudoacacia	432414.8	660887.6	116.57	Copac	340	Str Lalelelor	
1956					432399.7	660907.3	116.49	Copac		Str Lalelelor	
1957					432320.6	660935	116.51	Copac	341	Str Lalelelor	
1958	5	17	Tei	Morton Arboretum	432314.4	660937.6	119.56	Copac	341	Str Lalelelor	
1959	4	10	Salcam	Robina Pseudoacacia	432308.3	660935.4	119.05	Copac	342	Str Lalelelor	

1960	6	22	Tei	Morton Arboretum		432310.2	660939.4	119.47	Copac	342	Str Lalelelor	
1961	6	18	Frasin	Fraxinus		432239.4	660980.2	116.431	Copac	344	Str Lalelelor	
1962	6	20	Tuia	Thuja standishii		432237	660981.5	120.42	Copac	344	Str Lalelelor	
1963	6	17	Frasin	Fraxinus		432234.3	660979	116.62	Copac	344	Str Lalelelor	
1964	9	18	Tei	Morton Arboretum		432232.2	660984.2	116.73	Copac	345	Str Lalelelor	
1965	6	12	Salcam	Robina Pseudoacacia		432230.4	660986	116.67	Copac	345	Str Lalelelor	
1966	8	15	Salcam	Robina Pseudoacacia		432228.3	660988	116.57	Copac	345	Str Lalelelor	
1967	6	10	Frasin	Fraxinus		432224.7	660988.7	116.57	Copac		Str Lalelelor	
1968	7	10	Salcam	Robina Pseudoacacia		432221.9	660987.1	116.49	Copac	346	Str Lalelelor	
1969	7	26	Salcam	Robina Pseudoacacia		432220.5	660986.8	116.51	Copac	346	Str Lalelelor	
1970	3	3	Frasin	Fraxinus		432205.4	660996.1	116.3	Copac	347	Str Lalelelor	
1971	8	26	Tei	Morton Arboretum		432203.2	660997.5	116.48	Copac	347	Str Lalelelor	
1972	5	24	Catalpa	Catalpa bignonioides		432206.9	661000	116.65	Copac	347	Str Lalelelor	
1973	3	5	Corcodus	Prunus Cerasifera		432208.6	661002.2	116.51	Copac	347	Str Lalelelor	
1974	3	6	Tuia	Thuja standishii		432202.5	661004.2	116.28	Copac	347	Str Lalelelor	
1975	3	6	Tuia	Thuja standishii		432204.4	661006.3	116.26	Copac	347	Str Lalelelor	
1976	2.5	4	Prun	Prunus Domestica		432198.6	661011.5	116.21	Copac	348	Str Lalelelor	
1977	2.5	4	Liliac	Syringa Vulgaris		432196.7	661014.2	116.15	Copac	348	Str Lalelelor	
1978	2.5	4	Liliac	Syringa Vulgaris		432195.3	661014.1	116.13	Copac	348	Str Lalelelor	
1979	10	55	Salcie	Salix		432183.5	661013.1	116.239	Copac	349	Str Lalelelor	
1980	9	18	Tuia	Thuja standishii		432178.6	661015.4	116.13	Copac	349	Str Lalelelor	
1981	5	10	Prun	Prunus Domestica		432175.7	661018.1	116.153	Copac	349	Str Lalelelor	
1982	5	12	Tuia	Thuja standishii		432173.1	661015.2	116.148	Copac	350	Str Lalelelor	
1983	12	32	Tei	Morton Arboretum		432172.7	661021.8	116.144	Copac	350	Str Lalelelor	
1984	10	22	Salcam	Robina Pseudoacacia	Uscat	432166.3	661019.7	116.26	Copac	350	Str Lalelelor	
1985	7	8	Salcam	Robina Pseudoacacia		432163.6	661022.3	115.95	Copac	350	Str Lalelelor	
1986	12	47	Plop	Plopulus	Uscat	432158.9	661025.2	116.06	Copac	350	Str Lalelelor	
1987	12	47	Plop	Plopulus		432158.4	661028.2	116.11	Copac	350	Str Lalelelor	
1988						432546.6	660784.2	116.49	nu sunt	352	Str. Dr. Emil Ionescu	
1989						432543.1	660781.5	116.51	nu sunt	352	Str. Dr. Emil Ionescu	
1990	4	10	Agud	Morus		432595.9	660810.3	120.46	Copac	356	Str. Dr. Emil Ionescu	
1991	7	19	Salcam	Robina Pseudoacacia		432601.3	660812.6	120.46	Copac	356	Str. Dr. Emil Ionescu	
1992	2	11	Salcie	Salix		432607.8	660815.9	120.42	Copac	357	Str. Dr. Emil Ionescu	
1993	2.5	11	Salcie	Salix		432610	660816.3	120.32	Copac	357	Str. Dr. Emil Ionescu	
1994	2.5	4	Zarzar	Prunus Armeniaca		432616.2	660820.2	120.352	Copac	357	Str. Dr. Emil Ionescu	
1995	3.5	6	Tei	Morton Arboretum		432617.3	660821.7	120.37	Copac	357	Str. Dr. Emil Ionescu	
1996	6.5	14	Frasin	Fraxinus		432619.6	660823.2	120.34	Copac	357	Str. Dr. Emil Ionescu	
1997	6	12	Zarzar	Prunus Armeniaca		432612.6	660822.6	120.46	Copac	357	Str. Dr. Emil Ionescu	
1998	3	10	Visin	Prunus Cerasus		432616.1	660828.8	120.564	Copac	357	Str. Dr. Emil Ionescu	
1999	4	10	Visin	Prunus Cerasus		432612.8	660827.3	120.369	Copac	357	Str. Dr. Emil Ionescu	
2000	2.5	7	Prun	Prunus Domestica		432613.3	660833.7	120.718	Copac	357	Str. Dr. Emil Ionescu	
2001	5	17	Prun	Prunus Domestica		432610.6	660832.3	120.376	Copac	357	Str. Dr. Emil Ionescu	
2002	5	15	Catalpa	Catalpa bignonioides		432608.7	660831.5	120.365	Copac	357	Str. Dr. Emil Ionescu	

2003	3	10	Visin	Prunus Cerasus	432611.8	660837.1	120.822	Copac	357	Str. Dr. Emil Ionescu
2004	7	16	Tei	Morton Arboretum	432610.1	660840.3	120.921	Copac	357	Str. Dr. Emil Ionescu
2005	4	10	Visin	Prunus Cerasus	432608.3	660843.4	121.02	Copac	357	Str. Dr. Emil Ionescu
2006	6	20	Tei	Morton Arboretum	432605.7	660847.5	121.156	Copac	357	Str. Dr. Emil Ionescu
2007	6	11	Salcam	Robina Pseudoacacia	432602.5	660845.5	121.154	Copac	357	Str. Dr. Emil Ionescu
2008	9	28	Mesteacan	Betula	432632.2	660836.1	120.51	Copac	358	Str. Dr. Emil Ionescu
2009	3	12	Prun	Prunus Domestica	432635.4	660831.3	120.4	Copac	358	Str. Dr. Emil Ionescu
2010	9	28	Mesteacan	Betula	432636.3	660835.2	120.45	Copac	358	Str. Dr. Emil Ionescu
2011	2.5	11	Visin	Prunus Cerasus	432639.2	660833.7	120.39	Copac	358	Str. Dr. Emil Ionescu
2012	7	24	Visin	Prunus Cerasus	432642.3	660837.8	120.38	Copac	358	Str. Dr. Emil Ionescu
2013	7	21	Visin	Prunus Cerasus	432644.8	660839.3	120.43	Copac	358	Str. Dr. Emil Ionescu
2014	6	19	Cires	Prunus Avium	432647.9	660838.4	120.44	Copac	358	Str. Dr. Emil Ionescu
2015	5	16	Visin	Prunus Cerasus	432653.4	660840.4	120.37	Copac	359	Str. Dr. Emil Ionescu
2016	4	18	Visin	Prunus Cerasus	432658.6	660845.5	120.57	Copac	359	Str. Dr. Emil Ionescu
2017	3	25	Visin	Prunus Cerasus	432662.8	660849.2	120.46	Copac	359	Str. Dr. Emil Ionescu
2018	3	20	Visin	Prunus Cerasus	432666.4	660848.3	120.45	Copac	359	Str. Dr. Emil Ionescu
2019	4	21	Visin	Prunus Cerasus	432691	660863.8	120.53	Copac	359	Str. Dr. Emil Ionescu
2020	3	16	Visin	Prunus Cerasus	432694.7	660865.7	120.49	Copac	359	Str. Dr. Emil Ionescu
2021	3	21	Visin	Prunus Cerasus	432698.4	660867.9	120.49	Copac	359	Str. Dr. Emil Ionescu
2022	2	7	Salcie	Salix	432707.2	660868.7	120.39	Copac	359	Str. Dr. Emil Ionescu
2023	2.5	10	Prun	Prunus Domestica	432702.4	660870	120.469	Copac	359	Str. Dr. Emil Ionescu
2024	7	17	Frasin	Fraxinus	432705.9	660871.5	120.443	Copac	359	Str. Dr. Emil Ionescu
2025	5	14	Frasin	Fraxinus	432704.6	660874.5	120.499	Copac	359	Str. Dr. Emil Ionescu
2026	2.5	3	Prun	Prunus Domestica	432700.9	660876.3	120.551	Copac	359	Str. Dr. Emil Ionescu
2027	8	21	Frasin	Fraxinus	432701.9	660880.6	120.611	Copac	359	Str. Dr. Emil Ionescu
2028					432444.9	660913	120.49	Copac	360	str.Popa Sapca
2029					432447	660915.6	120.49	Copac	360	str.Popa Sapca
2030	4	9	Tuia	Thuja standishii	432446.6	660916.4	120.39	Copac	360	str.Popa Sapca
2031	3	7	Tuia	Thuja standishii	432445.5	660917.9	120.469	Copac	360	str.Popa Sapca
2032	2	2	Tei	Morton Arboretum	432447.6	660920.6	120.443	Copac	360	str.Popa Sapca
2033					432450.4	660920.5	120.499	Copac		str.Popa Sapca
2034	4	5	Plop	Plopulus	432455.4	660937.7	120.44	Copac	361	str.Popa Sapca
2035	4	10	Catalpa	Catalpa bignonioides	432457.6	660946.8	122.6	Copac	362	str.Popa Sapca
2036	5	15	Catalpa	Catalpa bignonioides	432439.4	661035.9	121.87	Copac	362	str.Popa Sapca
2037	8	17	Frasin	Fraxinus	432471.5	660946.2	120.39	Copac	362	str.Popa Sapca
2038	13	44	Catalpa	Catalpa bignonioides	432471.7	660924.2	122.82	Copac	363	str.Popa Sapca
2039	15	33	Tei	Morton Arboretum	432481	660931.5	122.84	Copac	363	str.Popa Sapca
2040	7	16	Salcie	Salix	432554	660831	120.84	Copac	363	str.Popa Sapca
2041	4	6	Frasin	Fraxinus	432483.7	660957.8	122.56	Copac	364	str.Popa Sapca
2042	3	5	Frasin	Fraxinus	432484.8	660961.5	122.48	Copac	364	str.Popa Sapca
2043	13	30	Tei	Morton Arboretum	432490.9	660961.2	122.43	Copac	364	str.Popa Sapca
2044	10	59	Castan	Aesculus hippocastanum	432489.1	660965.4	122.57	Copac	364	str.Popa Sapca
2045	3	4	Tei	Morton Arboretum	432490.9	660965.7	122.49	Copac	364	str.Popa Sapca

2046	8	12	Tuia	Thuja standishii	432490.8	660968.1	122.48	Copac	364	str.Popa Sapca	
2047	12	51	Tei	Morton Arboretum	432500.9	660972.5	122.5	Copac	365	str.Popa Sapca	
2048	3	8	Tei	Morton Arboretum	432495.6	660974.5	122.53	Copac	365	str.Popa Sapca	
2049	2	3	Prun	Prunus Domestica	432506	660958.5	122.43	Copac	366	str.Popa Sapca	
2050	3	12	Prun	Prunus Domestica	432521.9	660966.5	122.13	Copac	366	str.Popa Sapca	
2051	12	27	Tei	Morton Arboretum	432496.5	661009.8	122.04	Copac	367	str.Popa Sapca	
2052	4	14	Prun	Prunus Domestica	432501	661005.3	122.43	Copac	367	str.Popa Sapca	
2053	3	9	Prun	Prunus Domestica	432502.6	661003.4	121.98	Copac	367	str.Popa Sapca	
2054	1.5	4	Salcam	Robina Pseudoacacia	432506.7	661001.7	122.02	Copac	367	str.Popa Sapca	
2055	5	12	Salcam	Robina Pseudoacacia	432508.1	661000.4	122	Copac	367	str.Popa Sapca	
2056	3.5	6	Prun	Prunus Domestica	432508.9	661002.7	122.04	Copac	367	str.Popa Sapca	
2057	5	12	Salcam	Robina Pseudoacacia	432509.8	660998.9	122.04	Copac	367	str.Popa Sapca	
2058	5	12	Salcam	Robina Pseudoacacia	432511.3	660997	122.09	Copac	367	str.Popa Sapca	
2059	3	7	Zarzar	Prunus Armeniaca	432521	660999.4	121.99	Copac	368	str.Popa Sapca	
2060	3	7	Zarzar	Prunus Armeniaca	432524.6	661004.1	121.98	Copac	369	str.Popa Sapca	
2061	12	32	Stejar	Quercus Robur	432539.9	661003	121.88	Copac		str.Popa Sapca	
2062	2	9	Visin	Prunus Cerasus	432533.6	661014.2	121.94	Copac	372	str.Popa Sapca	
2063	2.5	5	Visin	Prunus Cerasus	432532.3	661014.7	121.92	Copac	372	str.Popa Sapca	
2064	3	14	Visin	Prunus Cerasus	432534.3	661016.9	121.94	Copac	372	str.Popa Sapca	
2065	3	14	Visin	Prunus Cerasus	432535.1	661017.5	122.04	Copac	372	str.Popa Sapca	
2066	1	3	Par	Pyrus Communis	432536.2	661019	121.95	Copac	372	str.Popa Sapca	
2067	1	4	Salcie	Salix	432537.5	661020.6	121.97	Copac	372	str.Popa Sapca	
2068	8	21	Nuc	Juglans Regia	432540.3	661023.5	121.97	Copac	372	str.Popa Sapca	
2069	6	20	Nuc	Juglans Regia	432539.7	661024.2	122.02	Copac	372	str.Popa Sapca	
2070	4	28	Prun	Prunus Domestica	432554.1	661040.7	121.93	Copac	372	str.Popa Sapca	
2071	4	13	Prun	Prunus Domestica	432556.7	661043.2	121.85	Copac	372	str.Popa Sapca	
2072	4	19	Prun	Prunus Domestica	432558.1	661043	121.85	Copac	372	str.Popa Sapca	
2073	12	34	Cires	Prunus Avium	432559.4	661045.9	121.83	Copac	372	str.Popa Sapca	
2074	12	31	Tei	Morton Arboretum	432558.1	661043	121.97	Copac	373	str.Popa Sapca	
2075	12	45	Tei	Morton Arboretum	432573.6	661054	121.7	Copac	373	str.Popa Sapca	
2076	2	5	Arbust	Vaccinium	432573.3	661064.8	121.94	Copac	373	str.Popa Sapca	
2077	2	5	Arbust	Vaccinium	432574.2	661067.1	121.94	Copac	373	str.Popa Sapca	
2078	2	5	Arbust	Vaccinium	432576.8	661069.6	121.84	Copac	373	str.Popa Sapca	
2079	5	8	Tei	Morton Arboretum	432579.8	661074	121.695	Copac	373	str.Popa Sapca	
2080	5	23	Visin	Prunus Cerasus	432587.2	661090.4	121.54	Copac	374	str.Popa Sapca	
2081	3	11	Prun	Prunus Domestica	432589.9	661087.8	121.5	Copac	374	str.Popa Sapca	
2082	2	3	Corcodus	Prunus Cerasifera	432594.3	661086	121.94	Copac	374	str.Popa Sapca	
2083	2	3	Corcodus	Prunus Cerasifera	432596	661087.9	121.62	Copac	374	str.Popa Sapca	
2084	7	22	Prun	Prunus Domestica	432598.7	661091.8	121.5	Copac	374	str.Popa Sapca	
2085	4	22	Salcie	Salix	432604.8	661092.3	121.74	Copac	374	str.Popa Sapca	
2086	10	19	Castan	Aesculus hippocastanum	432606.4	661077.5	121.5	Copac	375	str.Popa Sapca	
2087	7	42	Corcodus	Prunus Cerasifera	432623.7	661108.3	121.88	Copac	376	str.Popa Sapca	
2088	2	12	Salcie	Salix	432621.4	661111	121.77	Copac	376	str.Popa Sapca	

2089	3	9	Corcodus	Prunus Cerasifera		432619.4	661109.9	121.88	Copac	376	str.Popa Sapca	
2090	3	7	Corcodus	Prunus Cerasifera		432617.6	661108.7	121.78	Copac	376	str.Popa Sapca	
2091	2	22	Salcam	Robina Pseudoacacia		432618.7	661113.5	121.75	Copac	376	str.Popa Sapca	
2092	2	20	Salcam	Robina Pseudoacacia		432617.2	661115	121.81	Copac	376	str.Popa Sapca	
2093	3	11	Salcam	Robina Pseudoacacia		432616	661116.5	121.83	Copac	376	str.Popa Sapca	
2094	4	10	Salcam	Robina Pseudoacacia		432613.9	661112.3	121.82	Copac	376	str.Popa Sapca	
2095	3	5	Salcam	Robina Pseudoacacia		432612.1	661114	121.72	Copac	376	str.Popa Sapca	
2096	3	5	Prun	Prunus Domestica		432610.8	661115.5	121.73	Copac	376	str.Popa Sapca	
2097	2	4	Salcam	Robina Pseudoacacia		432614.5	661117.7	121.76	Copac	376	str.Popa Sapca	
2098	1	1	Salcam	Robina Pseudoacacia		432612.8	661119.4	121.79	Copac	376	str.Popa Sapca	
2099	2	5	Prun	Prunus Domestica		432612.3	661116.9	121.71	Copac	376	str.Popa Sapca	
2100	2	4	Prun	Prunus Domestica		432609.6	661116.8	121.87	Copac	376	str.Popa Sapca	
2101	2	3	Salcam	Robina Pseudoacacia		432610.5	661118.6	121.73	Copac	376	str.Popa Sapca	
2102	3	7	Salcam	Robina Pseudoacacia		432612.1	661120.5	121.81	Copac	376	str.Popa Sapca	
2103	3	12	Salcam	Robina Pseudoacacia		432611	661121.3	121.8	Copac	376	str.Popa Sapca	
2104	3	4	Salcam	Robina Pseudoacacia		432608.2	661118.3	121.71	Copac	376	str.Popa Sapca	
2105	3	5	Salcam	Robina Pseudoacacia		432609.4	661119.9	121.75	Copac	376	str.Popa Sapca	
2106	2	4	Salcam	Robina Pseudoacacia		432609.9	661122.4	121.79	Copac	376	str.Popa Sapca	
2107	3	5	Prun	Prunus Domestica		432606.3	661123.5	121.66	Copac	376	str.Popa Sapca	
2108	3	5	Prun	Prunus Domestica		432604.9	661125	121.63	Copac	376	str.Popa Sapca	
2109	3	4	Prun	Prunus Domestica		432603.7	661122.6	121.59	Copac	376	str.Popa Sapca	
2110	3	5	Salcam	Robina Pseudoacacia		432602.3	661123.9	121.51	Copac	376	str.Popa Sapca	
2111	12	31	Castan	Aesculus hippocastanum		432616.2	661086.1	121.77	Copac	377	str.Popa Sapca	
2112	10	41	Tei	Morton Arboretum		432628.3	661097.6	121.79	Copac	378	str.Popa Sapca	
2113	5	18	Visin	Prunus Cerasus		432624.8	661112.6	121.86	Copac	379	str.Popa Sapca	
2114	3	16	Corcodus	Prunus Cerasifera		432627.6	661113.4	121.85	Copac	379	str.Popa Sapca	
2115						432630.2	661115.8	121.66	Copac	379	str.Popa Sapca	
2116	4	14	Salcie	Salix		432625.7	661118.6	121.63	Copac	379	str.Popa Sapca	
2117	4	14	Salcie	Salix		432625.1	661121	121.59	Copac	379	str.Popa Sapca	
2118	4	20	Visin	Prunus Cerasus		432620.7	661115.2	121.79	Copac	379	str.Popa Sapca	
2119	3	10	Prun	Prunus Domestica		432620.4	661116.4	121.71	Copac	379	str.Popa Sapca	
2120	4	26	Visin	Prunus Cerasus		432634.7	661118.7	121.81	Copac	380	str.Popa Sapca	
2121	5	18	Zarzar	Prunus Armeniaca		432632.2	661123.7	121.82	Copac	380	str.Popa Sapca	
2122	3.5	11	Tuia	Thuja standishii		432636.1	661125.2	121.7	Copac	380	str.Popa Sapca	
2123	3	6	Catalpa	Catalpa bignonioides		432639.8	661127.6	121.68	Copac	380	str.Popa Sapca	
2124	10	48	Frasin	Fraxinus		432644.8	661131.9	121.85	Copac	380	str.Popa Sapca	
2125	4	7	Catalpa	Catalpa bignonioides		432634.4	661133.7	121.64	Copac	380	str.Popa Sapca	
2126	12	37	Frasin	Fraxinus		432627.1	661152	121.85	Copac	380	str.Popa Sapca	
2127	10	35	Frasin	Fraxinus		432635.4	661099	121.66	Copac		str.Popa Sapca	
2128						432641.9	661105.1	121.63	Copac	381	str.Popa Sapca	
2129	7	35	Corcodus	Prunus Cerasifera		432646.5	661109.3	121.819	Copac	382	str.Popa Sapca	
2130	12	43	Frasin	Fraxinus		432662.2	661113.5	122.02	Copac	382	str.Popa Sapca	
2131	6	20	Stejar	Quercum Robur		432665.6	661109.3	121.85	Copac	382	str.Popa Sapca	

2132	5	11	Corcodus	Prunus Cerasifera	432584.4	660874.5	122.11	Copac	384	Str. Culturii
2133	6	11	Salcam	Robina Pseudoacacia	432584.2	660883.8	122.09	Copac	384	Str. Culturii
2134	5	10	Paltin	Acer	432565.6	660875.1	122.31	Copac	385	Str. Culturii
2135	6	10	Nuc	Juglan Regia	432564.2	660874.7	122.18	Copac	385	Str. Culturii
2136	11	18	Mesteacan	Betula	432561	660871.6	122.34	Copac	385	Str. Culturii
2137	3	7	Agud	Morus	432554.2	660870.8	122.31	Copac	385	Str. Culturii
2138					432554	660869.6	121.85	Copac	385	Str. Culturii
2139					432551.7	660869.5	122.11	Copac	385	Str. Culturii
2140	7	9	Salcam	Robina Pseudoacacia	432525.5	660896.2	122.4	Copac	387	Str. Culturii
2141	7	18	Agud	Morus	432523.8	660897.5	122.47	Copac	387	Str. Culturii
2142	2	3	Prun	Prunus Domestica	432521.2	660900.2	122.43	Copac	387	Str. Culturii
2143	2	3	Prun	Prunus Domestica	432519.2	660901.9	122.47	Copac	387	Str. Culturii
2144					432507.7	660929.6	121.79	Taiat	388	Str. Culturii
2145					432503.4	660925.6	121.71	Taiat	388	Str. Culturii
2146	9	33	Agud	Morus	432500.1	660924.4	122.74	Copac	388	Str. Culturii
2147	9	22	Agud	Morus	432498.9	660922.5	122.69	Copac	388	Str. Culturii
2148	2	7	Salcie	Salix	432546.6	660920	122.37	Copac	389	Str. Culturii
2149	2	7	Piersic	Prunus Persica	432545.7	660916.1	122.28	Copac	389	Str. Culturii
2150	2	7	Salcie	Salix	432547.2	660917.9	122.27	Copac	389	Str. Culturii
2151	2	7	Frasin	Fraxinus	432548.2	660917.8	122.28	Copac	389	Str. Culturii
2152	4	10	Mar	Malus Domestica	432546.8	660914.8	122.29	Copac	389	Str. Culturii
2153	3	11	Corcodus	Prunus Cerasifera	432547.5	660913.3	122.27	Copac	389	Str. Culturii
2154	2.5	7	Salcie	Salix	432548.5	660910.9	122.28	Copac	389	Str. Culturii
2155	2	7	Catalpa	Catalpa bignonioides	432549.6	660911.9	122.28	Copac	389	Str. Culturii
2156	5	9	Visin	Prunus Cerasus	432557.3	660896.1	122.28	Copac	390	Str. Culturii
2157	5	9	Visin	Prunus Cerasus	432557.5	660895.7	122.27	Copac	390	Str. Culturii
2158	3	7	Piersic	Prunus Persica	432559.8	660892	122.31	Copac	391	Str. Culturii
2159	3	7	Piersic	Prunus Persica	432562.4	660890.6	122.35	Copac	391	Str. Culturii
2160	3	7	Piersic	Prunus Persica	432563	660890.1	122.32	Copac	391	Str. Culturii
2161	3	15	Corcodus	Prunus Cerasifera	432565.9	660923.5	122.69	Copac		Str. Culturii
2162	3	17	Corcodus	Prunus Cerasifera	432569.7	660939.1	122.37	Copac	395	Str. Culturii
2163	6	25	Corcodus	Prunus Cerasifera	432560	660950.5	122.28	Copac	397	Str. Culturii
2164	12	46	Tei	Morton Arboretum	432539.6	660954.8	122.08	Copac	399	Str. Culturii
2165	12	33	Nuc	Juglans Regia	432528.1	660960.5	122.23	Copac	399	Str. Culturii
2166	8	32	Salcie	Salix	432526.6	660966.5	122.27	Copac	399	Str. Culturii
2167	2.5	10	Salcie	Salix	432530.9	660973.7	122.02	Copac	401	Str. Culturii
2168					432591.9	660935	122.07	Copac	403	Str. Culturii
2169	4	15	Prun	Prunus Domestica	432484.9	660997.9	122.65	Copac	408	Str. Culturii
2170	3	11	Prun	Prunus Domestica	432492.7	661013.4	121.95	Copac	409	Str. Culturii
2171	4	12	Prun	Prunus Domestica	432491.4	661014.3	121.94	Copac	409	Str. Culturii
2172	4	31	Cires	Prunus Avium	432482.4	661020.1	122.37	Copac	410	Str. Culturii
2173	5	19	Frasin	Fraxinus	432465.5	660990.9	122.28	Copac	411	Str. Culturii
2174	7	21	Castan	Aesculus hippocastanum	432470.8	660986.9	122.28	Copac	411	Str. Culturii

2175	10	21	Tei	Morton Arboretum		432478.3	660980.1	122.13	Copac	411	Str. Culturii	
2176	11	18	Frasin	Fraxinus		432460.9	660968.7	122.27	Copac	412	Str. Culturii	
2177	10	18	Tei	Morton Arboretum		432468.2	660971.5	122.15	Copac	413	Str. Culturii	
2178	9	26	Stejar	Quercum Robur		432447.5	660955	122.49	Copac	414	Str. Culturii	
2179	7	18	Visin	Prunus Cerasus		432451.7	660952.9	122.57	Copac	414	Str. Culturii	
2180	6	21	Frasin	Fraxinus		432428.9	661047.6	120.67	Copac	414	Str. Culturii	
2181	10	34	Tei	Morton Arboretum		432448.4	660944	122.58	Copac	415	Str. Culturii	
2182	10	26	Tei	Morton Arboretum		432444.5	660947.3	122.59	Copac	415	Str. Culturii	
2183	2	2	Liliac	Syringa Vulgaris		432442.1	660947.1	122.57	Copac	415	Str. Culturii	
2184						432425.6	660928.7	122.58	Copac		Str. Culturii	
2185	12	41	Frasin	Fraxinus		432457.5	660993.9	122.29	Copac		Str. Culturii	
2186	12	43	Frasin	Fraxinus		432462	661003.7	122.07	Copac	416	Str. Culturii	
2187	10	30	Salcam	Robina Pseudoacacia		432463.3	661008.8	121.98	Copac	416	Str. Culturii	
2188	7	15	Castan	Aesculus hippocastanum		432459.2	661013.2	121.9	Copac	416	Str. Culturii	
2189	3	8	Prun	Prunus Domesica		432456.5	661015	121.87	Copac	416	Str. Culturii	
2190	8	21	Nuc	Juglan Regia		432454.5	661015.3	122.02	Copac	416	Str. Culturii	
2191	2.5	7	Salcam	Robina Pseudoacacia		432460.3	661009.4	121.968	Copac	416	Str. Culturii	
2192	14	37	Nuc	Juglan Regia		432450.1	661016.8	121.93	Copac	417	Str. Culturii	
2193	7	14	Frasin	Fraxinus		432442.8	661019.4	121.72	Copac	417	Str. Culturii	
2194	2	2	Visin	Prunus Cerasus		432523.1	660874.5	122.63	Copac	419	Str Crinului	
2195	2	2	Visin	Prunus Cerasus		432521.1	660876.3	122.63	Copac	419	Str Crinului	
2196	2	2	Visin	Prunus Cerasus		432519.6	660877.8	122.58	Copac	419	Str Crinului	
2197	2	2	Visin	Prunus Cerasus		432519.1	660878.2	122.54	Copac	419	Str Crinului	
2198	2	2	Visin	Prunus Cerasus		432517.9	660879.3	122.57	Copac	419	Str Crinului	
2199	2	2	Visin	Prunus Cerasus		432514.8	660882.1	122.55	Copac	419	Str Crinului	
2200	7	24	Tei	Morton Arboretum		432513.9	660883.1	122.53	Copac	419	Str Crinului	
2201	2	2	Visin	Prunus Cerasus		432512.2	660884.6	122.47	Copac	419	Str Crinului	
2202	2	2	Visin	Prunus Cerasus		432511.4	660885.5	122.45	Copac	419	Str Crinului	
2203	2	2	Visin	Prunus Cerasus		432510.1	660885.9	122.47	Copac	419	Str Crinului	
2204	2	2	Visin	Prunus Cerasus		432509	660886.9	122.48	Copac	419	Str Crinului	
2205	2	2	Visin	Prunus Cerasus		432507.5	660888.7	122.48	Copac	419	Str Crinului	
2206	2	2	Visin	Prunus Cerasus		432505.6	660890.2	122.56	Copac	419	Str Crinului	
2207	2	2	Visin	Prunus Cerasus		432504.5	660891.3	122.55	Copac	419	Str Crinului	
2208	2	2	Visin	Prunus Cerasus		432502.6	660892.9	122.54	Copac	419	Str Crinului	
2209	2	2	Visin	Prunus Cerasus		432500.9	660894.3	122.54	Copac	419	Str Crinului	
2210	2	2	Visin	Prunus Cerasus		432499.9	660895.4	122.54	Copac	419	Str Crinului	
2211	2	2	Visin	Prunus Cerasus		432497.4	660897.5	122.52	Copac	419	Str Crinului	
2212	4	16	Mar	Malus Domestica		432475.5	660916.4	122.54	Copac	419	Str Crinului	
2213	7	31	Catalpa	Catalpa bignonioides		432472.9	660918.9	122.55	Copac	419	Str Crinului	
2214	12	39	Tei	Morton Arboretum		432471.2	660920.8	122.6	Copac	419	Str Crinului	
2215	8	20	Tei	Morton Arboretum		432468.7	660922.6	122.51	Copac	419	Str Crinului	
2216	4	24	Salcie	Salix		432545.1	660821	120.52	Copac	424	Str Crinului	
2217	3	20	Salcie	Salix		432548.4	660825.2	120.66	Copac	424	Str Crinului	

2218	2	15	Arbust	Vaccinium	432554	660831	122.6	Copac	424	Str Crinului
2219	1.5	3	Arbust	Vaccinium	432557.2	660832.9	120.9	Copac	424	Str Crinului
2220	2	3	Arbust	Vaccinium	432559.9	660834.5	120.82	Copac	424	Str Crinului
2221	3	21	Salcie	Salix	432563.2	660836	120.87	Copac	424	Str Crinului
2222	2	4	Salcie	Salix	432559	660846.4	120.94	Copac	425	Str Crinului
2223	3	9	Salcie	Salix	432563.5	660848.8	121.15	Copac	425	Str Crinului
2224	2	5	Salcie	Salix	432568.1	660851.1	120.66	Copac	425	Str Crinului
2225	5	16	Salcie	Salix	432576.9	660856.5	121.46	Copac	425	Str Crinului
2226	4	8	Salcie	Salix	432574.1	660841.2	121.04	Copac	426	Str Crinului
2227	4	16	Salcie	Salix	432583.6	660847	121.195	Copac	426	Str Crinului
2228	12	20	Tei	Morton Arboretum	432623	660840.2	118.801	Copac		str. Culturii
2229	12	26	Tei	Morton Arboretum	432621.7	660842.5	119.026	Copac		str. Culturii
2230	13	27	Tei	Morton Arboretum	432620.5	660844.6	119.216	Copac		str. Culturii
2231	3	13	Visin	Prunus Cerasus	432619.3	660846.6	119.411	Copac		str. Culturii
2232	9	23	Salcam	Robina Pseudoacacia	432610.5	660860.8	120.98	Copac		str. Culturii
2233	7	41	Salcam	Robina Pseudoacacia	432609.3	660863.7	121.03	Copac		str. Culturii
2234	2	5	Arbust	Vaccinium	432608.5	660865.1	121.16	Copac		str. Culturii
2235	2	5	Arbust	Vaccinium	432607.4	660867	121.21	Copac		str. Culturii
2236	5	20	Frasin	Fraxinus	432614.8	660866.3	119.411	Copac		str. Culturii
2237	6	20	Corcodus	Prunus Cerasifera	432605.6	660884.6	122.03	Copac		str. Culturii
2238	5	20	Prun	Prunus Domestica	432609.9	660877.9	121.51	Copac	1398	str. Culturii
2239	6	13	Agud	Morus	432611.7	660878.7	121.51	Copac	1398	str. Culturii
2240	4	4	Prun	Prunus Domestica	432614.3	660879.9	121.51	Copac	1398	str. Culturii
2241	4	8	Agud	Morus	432615.4	660880.7	121.53	Copac	1398	str. Culturii
2242	4	5	Prun	Prunus Domestica	432616.1	660880.9	121.52	Copac	1398	str. Culturii
2243	3	13	Prun	Prunus Domestica	432617.5	660881.6	121.55	Copac	1398	str. Culturii
2244	3	6	Prun	Prunus Domestica	432619.5	660882.6	121.53	Copac	1398	str. Culturii
2245	6	41	Salcie	Salix	432714.7	660894	121.05	Copac	430	Str Stiubeilor
2246	2	7	Visin	Prunus Cerasus	432699.3	660886.5	120.72	Copac	432	Str Stiubeilor
2247	6	18	Paltin	Acer	432695.8	660893.3	120.85	Copac	432	Str Stiubeilor
2248	2	3	Liliac	Syringa Vulgaris	432692.4	660894.9	120.84	Copac	432	Str Stiubeilor
2249	3	13	Salcie	Salix	432403.5	661036.6	120.88	Copac	433	Str Stiubeilor
2250	10	20	Castan	Aesculus hippocastanum	432696.4	660978	122.19	Copac	433	Str Stiubeilor
2251	10	20	Castan	Aesculus hippocastanum	432701.2	660980.4	122.19	Copac	433	Str Stiubeilor
2252	4	18	Catalpa	Catalpa bignonioides	432694.5	660985.7	122.26	Copac	434	Str Stiubeilor
2253	11	28	Castan	Aesculus hippocastanum	432687.3	660976.7	122.15	Copac	435	Str Stiubeilor
2254	10	23	Castan	Aesculus hippocastanum	432685.2	660980.1	122.16	Copac	435	Str Stiubeilor
2255	10	27	Castan	Aesculus hippocastanum	432683	660983.8	122.22	Copac	435	Str Stiubeilor
2256	9	31	Castan	Aesculus hippocastanum	432688.8	660981.3	122.25	Copac	436	Str Stiubeilor
2257	6	17	Catalpa	Catalpa bignonioides	432696.5	661011.3	122.27	Copac	438	Str Stiubeilor
2258	6	17	Catalpa	Catalpa bignonioides	432692.1	661005	122.25	Copac	438	Str Stiubeilor
2259	6	12	Catalpa	Catalpa bignonioides	432690.1	661008.3	122.2	Copac	438	Str Stiubeilor
2260	4	19	Catalpa	Catalpa bignonioides	432686	661006.2	122.18	Copac	439	Str Stiubeilor

2261	10	30	Castan	Aesculus hippocastanum		432680.4	660995.6	122.17	Copac	439	Str Stiubeilor	
2262	9	24	Castan	Aesculus hippocastanum		432677.9	660992.7	122.19	Copac	439	Str Stiubeilor	
2263	9	18	Castan	Aesculus hippocastanum		432676.3	660995.6	122.08	Copac	439	Str Stiubeilor	
2264	10	22	Castan	Aesculus hippocastanum		432674.7	660998.3	122.03	Copac	439	Str Stiubeilor	
2265	4	16	Catalpa	Catalpa bignonioides		432676.7	661001.9	122.1	Copac	439	Str Stiubeilor	
2266	10	23	Castan	Aesculus hippocastanum		432672.9	661001.5	122.03	Copac	439	Str Stiubeilor	
2267						432670.1	661005.7		Taiat	439	Str Stiubeilor	
2268	10	32	Tei	Morton Arboretum		432656.9	660997.7	121.95	Copac	439	Str Stiubeilor	
2269	12	30	Tei	Morton Arboretum		432650.7	661009.2	121.81	Copac	440	Str Stiubeilor	
2270	10	25	Nuc	Juglans Regia		432654.5	661012.5	121.796	Copac	440	Str Stiubeilor	
2271	10	23	Cires	Prunus Avium		432661.7	661017.1	121.786	Copac	440	Str Stiubeilor	
2272	3	13	Salcie	Salix		432663.6	661018.7	121.779	Copac	440	Str Stiubeilor	
2273	3	9	Mar	Malus Domestica		432662.7	661019.9	122.079	Copac	440	Str Stiubeilor	
2274	3	9	Mar	Malus Domestica		432660.2	661023	122.09	Copac	440	Str Stiubeilor	
2275	2	5	Mar	Malus Domestica		432657.7	661026.8	122.103	Copac	440	Str Stiubeilor	
2276	3	15	Visin	Prunus Cerasus		432654.7	661031.3	122.118	Copac	440	Str Stiubeilor	
2277	4	16	Catalpa	Catalpa bignonioides		432651.7	661034.7	122.13	Copac	441	Str Stiubeilor	
2278	2	8	Prun	Prunus Domestica		432648.6	661039.2	122.145	Copac	441	Str Stiubeilor	
2279	7	33	Tei	Morton Arboretum		432645.6	661043.6	122.16	Copac	441	Str Stiubeilor	
2280	3	10	Corcodus	Prunus Cerasifera		432636.3	661024.8	121.94	Copac	442	Str Stiubeilor	
2281	2.5	14	Pin	Pinus		432632.1	661031.3	121.84	Copac	442	Str Stiubeilor	
2282	2	9	Corcodus	Prunus Cerasifera		432627.3	661038.3	121.81	Copac	442	Str Stiubeilor	
2283	10	23	Tei	Morton Arboretum		432622.6	661047.6	122.24	Copac	442	Str Stiubeilor	
2284	3	10	Catalpa	Catalpa bignonioides		432639.3	661054.1	122.02	Copac	443	Str Stiubeilor	
2285	2.5	4	Tei	Morton Arboretum		432636	661058.9	121.99	Copac	443	Str Stiubeilor	
2286	3	2	Frasin	Fraxinus		432633.3	661062.3	122.03	Copac	443	Str Stiubeilor	
2287	5	17	Catalpa	Catalpa bignonioides		432631.3	661065.9	122.08	Copac	443	Str Stiubeilor	
2288	2	3	Prun	Prunus Domestica		432618.6	661053.2	122.094	Copac	443	Str Stiubeilor	
2289	2	3	Prun	Prunus Domestica		432617.5	661054.7	122.056	Copac	443	Str Stiubeilor	
2290	2	3	Prun	Prunus Domestica		432616.8	661055.7	122.03	Copac	443	Str Stiubeilor	
2291	4	9	Catalpa	Catalpa bignonioides		432621.4	661064.1	121.98	Copac	444	Str Stiubeilor	
2292	2	6	Liliac	Syringa Vulgaris		432607.7	661068.5	121.7	Copac	444	Str Stiubeilor	
2293	4	8	Catalpa	Catalpa bignonioides		432628.7	661070.1	121.96	Copac	445	Str Stiubeilor	
2294	8	15	Tei	Morton Arboretum		432575.7	661079.6	120.8	Copac	446	Str Stiubeilor	
2295	2	8	Nectar	Prunus Persica		432574.1	661081.2	120.862	Copac	446	Str Stiubeilor	
2296	1.8	5	Visin	Prunus Cerasus		432580.9	661095.9	121.6	Copac	447	Str Stiubeilor	
2297	7	29	Visin	Prunus Cerasus		432579.8	661096.9	121.61	Copac	447	Str Stiubeilor	
2298	4	24	Salcie	Salix		432558.4	661097	121.39	Copac	449	Str Stiubeilor	
2299	6	29	Salcie	Salix		432557.1	661098.3	121.43	Copac	449	Str Stiubeilor	
2300	5	20	Visin	Prunus Cerasus		432548.1	661060.1	121.61	Copac	452	Str Stiubeilor	
2301	2	7	Tuia	Thuja standishii		432544.2	661055.7	121.39	Copac	452	Str Stiubeilor	
2302	4.5	13	Tuia	Thuja standishii		432521.8	661060.8	121.83	Copac	453	Str Stiubeilor	
2303	4	16	Tuia	Thuja standishii		432521.1	661069.7	121.63	Copac	453	Str Stiubeilor	

2304	2	5	Tuia	Thuja standishii		432534.1	661070.7	121.71	Copac	453	Str Stiubeilor	
2305	3	20	Prun	Prunus Domestica		432538	661088.1	121.59	Copac	453	Str Stiubeilor	
2306	8	12	Mar	Malus Domestica		432538.1	661093.3	121.454	Copac	453	Str Stiubeilor	
2307	9	16	Mar	Malus Domestica		432537.5	661094.6	121.42	Copac	453	Str Stiubeilor	
2308	3	12	Visin	Prunus Cerasus		432528.2	661102.1	121.57	Copac	454	Str Stiubeilor	
2309	5	14	Salcam	Robina Pseudoacacia		432520.3	661110.8	121.41	Copac		Str Stiubeilor	
2310	9	20	Tei	Morton Arboretum		432517	661112.1	121.49	Copac		Str Stiubeilor	
2311	5	10	Salcam	Robina Pseudoacacia		432514.9	661112.8	121.49	Copac		Str Stiubeilor	
2312	8	27	Cires	Prunus Avium		432552.1	661102.8	121.56	Copac	455	Str Stiubeilor	
2313	6	11	Zarzar	Prunus Armeniaca		432549.8	661104.9	121.49	Copac	455	Str Stiubeilor	
2314	3	3	Tei	Morton Arboretum		432548.3	661107.3	121.45	Copac	455	Str Stiubeilor	
2315	4	7	Tei	Morton Arboretum		432536.5	661118.4	121.3	Copac	456	Str Stiubeilor	
2316	2	7	Brad	Abies		432567.4	661125.3	121.543	Copac	457	Str Stiubeilor	
2317	7	18	Castan	Aesculus hippocastanum		432553.6	661122.5	121.833	Copac	457	Str Stiubeilor	
2318	3	16	Castan	Aesculus hippocastanum		432547.1	661129.2	121.574	Copac	458	Str Stiubeilor	
2319	3	10	Prun	Prunus Domestica		432543.7	661132.2	121.447	Copac	458	Str Stiubeilor	
2320	8	28	Zarzar	Prunus Armeniaca		432541.8	661132.7	121.4	Copac	458	Str Stiubeilor	
2321	10	22	Castan	Aesculus hippocastanum		432539.9	661134.9	121.32	Copac	458	Str Stiubeilor	
2322	2.5	8	Prun	Prunus Domestica		432538.6	661135.2	121.3	Copac	458	Str Stiubeilor	
2323	9	22	Cires	Prunus Avium		432537.1	661136.6	121.32	Copac	458	Str Stiubeilor	
2324	5	10	Prun	Prunus Domestica		432534	661140.5	121.29	Copac	459	Str Stiubeilor	
2325	3	4	Frasin	Fraxinus		432533	661140.1	121.31	Copac	459	Str Stiubeilor	
2326	12	43	Arbust	Vaccinium		432507.2	661149.3	121.35	Copac	460	Str Stiubeilor	
2327	4	14	Visin	Prunus Cerasus		432511.1	661148.1	121.26	Copac	460	Str Stiubeilor	
2328	9	23	Castan	Aesculus hippocastanum		432521.1	661145.3	121.26	Copac	460	Str Stiubeilor	
2329	4.5	13	Prun	Prunus Domestica		432527.9	661151.4	121.16	Copac	460	Str Stiubeilor	
2330	6	12	Frasin	Fraxinus		432529.2	661156.2	121.17	Copac	460	Str Stiubeilor	
2331	2	8	Prun	Prunus Domestica		432525.9	661158.9	121.16	Copac	460	Str Stiubeilor	
2332	4	12	Visin	Prunus Cerasus		432526.9	661161.3	121.39	Copac	460	Str Stiubeilor	
2333	10	24	Tei	Morton Arboretum		432526.5	661165.4	121.13	Copac	460	Str Stiubeilor	
2334	2	8	Prun	Prunus Domestica		432525.7	661160.3	121.391	Copac	460	Str Stiubeilor	
2335	7.5	39	Arbust	Vaccinium		432521	661171.4	121.35	Copac	460	Str Stiubeilor	
2336	10	22	Tei	Morton Arboretum		432518.3	661174.3	121.43	Copac	460	Str Stiubeilor	
2337	7	24	Prun	Prunus Domestica		432474	661022.3	121.88	Copac	462	Aleea Primaverii	
2338	4	21	Prun	Prunus Domestica		432472.8	661023.8	121.87	Copac	462	Aleea Primaverii	
2339	2.5	4	Frasin	Fraxinus		432470.9	661031.5	121.79	Copac	462	Aleea Primaverii	
2340	7	17	Castan	Aesculus hippocastanum					Copac	462	Aleea Primaverii	
2341	5	12	Tei	Morton Arboretum		432470.1	661040.2	121.87	Copac	462	Aleea Primaverii	
2342	3.5	8	Zarzar	Prunus Armeniaca		432471.4	661042.2	121.78	Copac	462	Aleea Primaverii	
2343	4	38	Salcie	Salix		432471.4	661044.2	121.82	Copac	462	Aleea Primaverii	
2344	3	9	Zarzar	Prunus Armeniaca		432560	660950.5	122.17	Copac	462	Aleea Primaverii	
2345	2.5	6	Salcie alba	Salcie		432473.4	661048.6	121.8	Copac	462	Aleea Primaverii	
2346	2.5	5	Nectar	Prunus Armeniaca		432474.8	661052	121.75	Copac	462	Aleea Primaverii	

2347	5	32	Salcie	Salix	432498.6	661053.8	121.92	Copac	463	Aleea Primaverii	
2348	5	9	Prun Rosu	Prunus Nigra	432498.3	661033.1	121.9	Copac	464	Aleea Primaverii	
2349	5	9	Prun Rosu	Prunus Nigra	432500.8	661032	122.57	Copac	464	Aleea Primaverii	
2350	3	10	Prun	Prunus Domestica	432501.3	661031.1	121.16	Copac	464	Aleea Primaverii	
2351	3	10	Prun Rosu	Prunus Nigra	432504	661029.3	121.39	Copac	464	Aleea Primaverii	
2352	5	25	Prun	Prunus Domestica	432507.6	661027	121.79	Copac	464	Aleea Primaverii	
2353	6	22	Prun	Prunus Domestica	432507.8	661021.4	121.63	Copac	464	Aleea Primaverii	
2354	4	17	Mar	Malus Domestica	432510.3	661025	121.63	Copac	464	Aleea Primaverii	
2355	5	25	Prun	Prunus Domestica	432509.5	661028.3	121.8	Copac	464	Aleea Primaverii	
2356	5	25	Prun	Prunus Domestica	432511.9	661030.5	121.77	Copac	464	Aleea Primaverii	
2357	5	25	Prun	Prunus Domestica	432513.7	661033.3	121.84	Copac	464	Aleea Primaverii	
2358	5	25	Prun	Prunus Domestica	432515.5	661034.9	121.76	Copac	464	Aleea Primaverii	
2359	2	10	Mar	Malus Domestica	432516.1	661026.8	121.63	Copac	464	Aleea Primaverii	
2360	4	20	Corcodus	Prunus Cerasifera	432516.9	661030	121.8	Copac	464	Aleea Primaverii	
2361	5	25	Prun	Prunus Domestica	432517.9	661037	121.72	Copac	464	Aleea Primaverii	
2362	5	25	Prun	Prunus Domestica	432519.6	661039.4	121.7	Copac	464	Aleea Primaverii	
2363	4	38	Prun	Prunus Domestica	432521	661036.8	121.65	Copac	464	Aleea Primaverii	
2364	3.5	12	Prun	Prunus Domestica	432522.4	661037.2	121.6	Copac	464	Aleea Primaverii	
2365	2	10	Prun	Prunus Domestica	432523.8	661035.3	121.51	Copac	464	Aleea Primaverii	
2366	5	25	Prun	Prunus Domestica	432524	661044.7	121.66	Copac	464	Aleea Primaverii	
2367	5	25	Prun	Prunus Domestica	432526.2	661046.4	121.65	Copac	464	Aleea Primaverii	
2368	5	25	Prun	Prunus Domestica	432527.8	661048.6	121.71	Copac	464	Aleea Primaverii	
2369	2	5	Pin	Pinus	432510.2	661040.8	121.68	Copac	464	Aleea Primaverii	
2370	5	9	Nuc	Juglans Regia	432510.6	661047.5	121.74	Copac	464	Aleea Primaverii	
2371	3	7	Molid	Picea Abies	432502.3	661036.1	121.81	Copac	465	Aleea Primaverii	
2372	5	20	Tuia	Thuja standishii	432507.3	661039.5	121.51	Copac	465	Aleea Primaverii	
2373	4	17	Tuia	Thuja standishii	432510.2	661040.8	121.66	Copac	465	Aleea Primaverii	
2374	6	20	Tuia	Thuja standishii	432510.6	661047.4	121.5	Copac	465	Aleea Primaverii	
2375	6	16	Tuia	Thuja standishii	432508.9	661049.9	121.8	Copac	465	Aleea Primaverii	
2376	4	7	Prun Rosu	Prunus Nigra	432514.7	661068.6	121.54	Copac	466	Aleea Primaverii	
2377	4	7	Prun Rosu	Prunus Nigra	432514.1	661069.2	121.51	Copac	466	Aleea Primaverii	
2378	4	7	Prun Rosu	Prunus Nigra	432513.3	661069.8	121.52	Copac	466	Aleea Primaverii	
2379	4	7	Prun Rosu	Prunus Nigra	432512	661070.6	121.51	Copac	466	Aleea Primaverii	
2380	4	7	Prun Rosu	Prunus Nigra	432512.5	661070.1	121.5	Copac	466	Aleea Primaverii	
2381	4	7	Prun Rosu	Prunus Nigra	432511.3	661071	121.48	Copac	466	Aleea Primaverii	
2382	4	7	Prun Rosu	Prunus Nigra	432510.5	661071.7	121.48	Copac	466	Aleea Primaverii	
2383	4	7	Prun Rosu	Prunus Nigra	432509.9	661072	121.5	Copac	466	Aleea Primaverii	
2384	4	7	Prun Rosu	Prunus Nigra	432509.4	661072.6	121.5	Copac	466	Aleea Primaverii	
2385	4	7	Prun Rosu	Prunus Nigra	432508.3	661073.5	121.47	Copac	466	Aleea Primaverii	
2386	1.5	1	Fag	Fagus Sylvatica	432504.1	661070.7	121.54	Copac	469	Aleea Primaverii	
2387	2	2	Fag	Fagus Sylvatica	432504.5	661071.8	121.47	Copac	469	Aleea Primaverii	
2388	2	7	Salcie	Salix	432510	661081	121.63	Copac	469	Aleea Primaverii	
2389	4	11	Prun	Prunus Domestica	432509.1	661082.9	121.4	Copac	469	Aleea Primaverii	

2390	2	3	Prun	Prunus Domestica		432508.5	661085.1	121.74	Copac	469	Aleea Primaverii	
2391	2.5	4	Prun	Prunus Domestica		432511.4	661085.1	121.81	Copac	469	Aleea Primaverii	
2392	10	27	Agud	Morus		432449.8	661031	121.89	Copac	471	Aleea Primaverii	
2393	2	1	Salcie	Salix		432454.7	661052.4	121.73	Copac	471	Aleea Primaverii	
2394	2	1	Salcie	Salix		432459.7	661060.2	121.51	Copac	473	Aleea Primaverii	
2395	1	1	Visin	Prunus Cerasus		432483.3	661073.6	121.25	Copac	474	Aleea Primaverii	
2396	4	26	Visin	Prunus Cerasus		432484.3	661076.8	121.43	Copac	474	Aleea Primaverii	
2397	1	1	Visin	Prunus Cerasus		432486.9	661081.7	121.354	Copac	474	Aleea Primaverii	
2398	3.5	21	Salcie	Salix		432488.3	661084.5	121.39	Copac	474	Aleea Primaverii	
2399	2	9	Salcie	Salix		432490.2	661088	121.22	Copac	475	Aleea Primaverii	
2400	1	3	Arbust	Vaccinium		432493.7	661089.8	121.27	Copac	475	Aleea Primaverii	
2401	2	3	Salcie	Salix		432493.2	661092.4	121.26	Copac	475	Aleea Primaverii	
2402	12	29	Tei	Morton Arboretum		432494.1	661098	121.3	Copac	475	Aleea Primaverii	
2403	12	37	Stejar	Quercus Robus		432498.3	661107.8	121.25	Copac	476	Aleea Primaverii	
2404	4.5	19	Salcie	Salix		432474.4	661102.3	121.43	Copac	477	Aleea Primaverii	
2405	4	15	Salcie	Salix		432476.1	661105.7	121.46	Copac	477	Aleea Primaverii	
2406	2	3	Arbust	Vaccinium		432477.4	661108.6	121.31	Copac	477	Aleea Primaverii	
2407	3	11	Salcie	Salix		432478.7	661110.5	121.31	Copac	477	Aleea Primaverii	
2408	2	4	Cires	Prunus Avium		432480.7	661114.7	121.27	Copac	477	Aleea Primaverii	
2409	2	6	Visin	Prunus Cerasus		432481.9	661118.5	121.32	Copac	478	Aleea Primaverii	
2410	2	4	Visin	Prunus Cerasus		432482.6	661120.2	121.3	Copac	478	Aleea Primaverii	
2411	1	3	Visin	Prunus Cerasus		432484.1	661124	121.4	Copac	478	Aleea Primaverii	
2412	3	11	Prun	Prunus Domestica		432492.5	661131.6	121.3	Copac	478	Aleea Primaverii	
2413	7	18	Salcie	Salix		432548.8	661151.1	121.388	Copac	479	Fundatura Primaverii	
2414	3	6	Salcie	Salix		432544.7	661154.6	121.354	Copac	479	Fundatura Primaverii	
2415	12	27	Castan	Aesculus hippocastanum		432557.6	661147.8	121.46	Copac	480	Fundatura Primaverii	
2416	4.5	11	Paltin	Acer		432544.6	661169.2	121.28	Copac	481	Fundatura Primaverii	
2417	5	14	Visin	Prunus Cerasus		432547.8	661173	121.35	Copac	481	Fundatura Primaverii	
2418	4	16	Zarzar	Prunus Armeniaca		432549.4	661174.1	121.33	Copac	481	Fundatura Primaverii	
2419	6	16	Corcodus	Prunus Cerasifera		432550.9	661174.9	121.397	Copac	481	Fundatura Primaverii	
2420	2	1	Trandafir	Rosa		432552.1	661176.4	121.29	Copac		Fundatura Primaverii	
2421	2.5	6	Zarzar	Prunus Armeniaca		432556.1	661180.9	121.509	Copac	482	Fundatura Primaverii	
2422	2.5	4	Prun	Prunus Domestica		432563.3	661187.6	121.645	Copac	482	Fundatura Primaverii	
2423	4	7	Corcodus	Prunus Cerasifera		432556.6	661171	121.33	Copac	483	Fundatura Primaverii	
2424	5	22	Prun	Prunus Domestica		432559.7	661173.7	121.33	Copac	483	Fundatura Primaverii	
2425	6	21	Prun	Prunus Domestica		432573.1	661165.6	121.28	Copac	484	Fundatura Primaverii	
2426	5	17	Prun	Prunus Domestica		432578.1	661170	121.4	Copac	484	Fundatura Primaverii	
2427	9	32	Castan	Aesculus hippocastanum		432740.9	660981.2	122.1	Copac	487	Str Crangul Meiului	
2428	4	13	Castan	Aesculus hippocastanum		432737.1	660989.8	122.26	Copac	488	Str Crangul Meiului	
2429	10	25	Castan	Aesculus hippocastanum		432735.7	660993.1	122.3	Copac	488	Str Crangul Meiului	
2430	10	23	Castan	Aesculus hippocastanum		432733.4	660998.5	122.29	Copac	488	Str Crangul Meiului	
2431	12	42	Stejar	Quercum Robur		432731.2	661003.5	122.31	Copac	488	Str Crangul Meiului	
2432	12	44	Stejar	Quercum Robur		432729	661008.2	122.34	Copac	488	Str Crangul Meiului	

2433	5	20	Castan	Aesculus hippocastanum		432725.2	661016.9	122.26	Copac	489	Str Crangul Meiului	
2434	5.5	20	Castan	Aesculus hippocastanum		432721.7	661024.1	122.29	Copac	489	Str Crangul Meiului	
2435	4	11	Catalpa	Catalpa bignonioides		432714.8	661020.6	122.3	Copac	489	Str Crangul Meiului	
2436	7	19	Catalpa	Catalpa bignonioides		432703.5	661014.9	122.24	Copac	489	Str Crangul Meiului	
2437	7	19	Salcam	Robina Pseudoacacia		432703.7	661015.3	121.33	Copac	489	Str Crangul Meiului	
2438	5	14	Catalpa	Catalpa bignonioides		432707.2	661007.4	122.18	Copac	489	Str Crangul Meiului	
2439	7.5	29	Castan	Aesculus hippocastanum		432710.2	661000.7	122.24	Copac	489	Str Crangul Meiului	
2440	7	16	Castan	Aesculus hippocastanum		432709.5	660992.8	122.28	Copac	491	Str Crangul Meiului	
2441	8	20	Corcodus	Prunus Cerasifera		432712.1	660978.4	122.27	Copac	492	Str Crangul Meiului	
2442	7	20	Castan	Aesculus hippocastanum		432710.2	660984.7	122.24	Copac	492	Str Crangul Meiului	
2443	12	42	Frasin	Fraxinus		432718.4	660983.4	122.35	Copac	492	Str Crangul Meiului	
2444	11	20	Frasin	Fraxinus		432720.7	660986.9	122.22	Copac	492	Str Crangul Meiului	
2445	10	33	Mar	Malus Domestica		432716.1	660987.4	122.26	Copac	492	Str Crangul Meiului	
2446	7	19	Castan	Aesculus hippocastanum		432712	660997.1	122.24	Copac	492	Str Crangul Meiului	
2447	6	19	Castan	Aesculus hippocastanum		432719.3	661027.7	122.305	Copac	493	Str Crangul Meiului	
2448	4	11	Catalpa	Catalpa bignonioides		432708.9	661032.9	122.35	Copac	493	Str Crangul Meiului	
2449	4	12	Catalpa	Catalpa bignonioides		432707	661037.3	122.32	Copac	494	Str Crangul Meiului	
2450	6	20	Castan	Aesculus hippocastanum		432713.9	661040.6	122.29	Copac	494	Str Crangul Meiului	
2451	6	26	Castan	Aesculus hippocastanum		432711.7	661044.6	122.22	Copac	494	Str Crangul Meiului	
2452	5	14	Catalpa	Catalpa bignonioides		432709	661050.3	122.24	Copac	494	Str Crangul Meiului	
2453	4.5	10	Catalpa	Catalpa bignonioides		432703	661046.5	122.232	Copac	494	Str Crangul Meiului	
2454	4	9	Catalpa	Catalpa bignonioides		432698.4	661043	122.226	Copac	496	Str Crangul Meiului	
2455	3.8	8	Catalpa	Catalpa bignonioides		432694.3	661041	122.221	Copac	496	Str Crangul Meiului	
2456	2.5	10	Visin	Prunus Cerasus		432690.7	661039	122.217	Copac	496	Str Crangul Meiului	
2457	3	13	Visin	Prunus Cerasus		432679	661023	122.17	Copac	496	Str Crangul Meiului	
2458	3	11	Visin	Prunus Cerasus		432677.3	661025.9	122.14	Copac	496	Str Crangul Meiului	
2459	3	15	Visin	Prunus Cerasus		432698.4	661043	122.32	Copac	496	Str Crangul Meiului	
2460	2.3	8	Visin	Prunus Cerasus		432677.9	661030.5	122.2	Copac	496	Str Crangul Meiului	
2461	3	14	Visin	Prunus Cerasus		432682.8	661020	122.178	Copac	497	Str Crangul Meiului	
2462	2	7	Paltin	Acer		432685.3	661016.2	122.185	Copac	497	Str Crangul Meiului	
2463	2	3	Tei	Morton Arboretum		432687.7	661012.4	122.192	Copac	497	Str Crangul Meiului	
2464	12	32	Castan	Aesculus hippocastanum		432700.6	661061.7	122.36	Copac	499	Str Crangul Meiului	
2465	12	65	Castan	Aesculus hippocastanum		432695.9	661067.8	122.327	Copac	500	Str Crangul Meiului	
2466	12	29	Tei	Morton Arboretum		432694.4	661069.8	122.316	Copac	500	Str Crangul Meiului	
2467	5	10	Tei	Morton Arboretum		432692.3	661072.5	122.302	Copac	500	Str Crangul Meiului	
2468	4	14	Catalpa	Catalpa bignonioides		432678.1	661060.6	122.36	Copac	502	Str Crangul Meiului	
2469	5	15	Tei	Morton Arboretum		432674.3	661070.5	122.36	Copac		Str Crangul Meiului	
2470	4	8	Catalpa	Catalpa bignonioides		432653.8	661060.4	122.042	Copac	504	Str Crangul Meiului	
2471	3	11	Prun	Prunus Domestica		432685.3	661080	122.309	Copac	505	Str Crangul Meiului	
2472	12	23	Castan	Aesculus hippocastanum		432682.7	661083.2	122.24	Copac	505	Str Crangul Meiului	
2473	4	9	Catalpa	Catalpa bignonioides		432675	661092.1	122.04	Copac	506	Str Crangul Meiului	
2474	12	41	Frasin	Fraxinus		432623	661156.7	121.67	Copac	511	Str Crangul Meiului	
2475	12	28	Frasin	Fraxinus		432619.9	661159.9	121.67	Copac	511	Str Crangul Meiului	

2476	12	34	Frasin	Fraxinus		432617.1	661163.1	121.61	Copac	511	Str Crangul Meiului	
2477	7	18	Tei	Morton Arboretum		432613.7	661167.1	121.51	Copac	512	Str Crangul Meiului	
2478	12	34	Tei	Morton Arboretum		432610.7	661170.5	121.53	Copac	512	Str Crangul Meiului	
2479	4	11	Tei	Morton Arboretum		432611.8	661134.8	121.85	Copac	513	Str Crangul Meiului	
2480	2	7	Visin	Prunus Cerasus		432611.8	661137.9	121.77	Copac	513	Str Crangul Meiului	
2481	2	6	Visin	Prunus Cerasus		432610.2	661139.2	121.71	Copac	513	Str Crangul Meiului	
2482	4	17	Visin	Prunus Cerasus		432607.4	661141.2	121.69	Copac	514	Str Crangul Meiului	
2483	5	18	Visin	Prunus Cerasus		432604.9	661139.8	121.62	Copac	514	Str Crangul Meiului	
2484	6	16	Visin	Prunus Cerasus		432604	661146.8	121.59	Copac	514	Str Crangul Meiului	
2485	1.8	2	Par	Pyrus Communis		432601.5	661146.7	122	Copac	514	Str Crangul Meiului	
2486	2	2	Mar	Malus Domesticaa		432599.9	661149	121.82	Copac	514	Str Crangul Meiului	
2487	10	27	Frasin	Fraxinus		432604	661177.4	121.43	Copac	515	Str Crangul Meiului	
2488	12	30	Frasin	Fraxinus		432600.9	661180.9	121.34	Copac	515	Str Crangul Meiului	
2489	12	46	Frasin	Fraxinus		432597.6	661184.6	121.39	Copac	515	Str Crangul Meiului	
2490	12	41	Paltin	Acer		432590.7	661191.9	121.38	Copac	516	Str Crangul Meiului	
2491	4	14	Prun	Prunus Domestica		432588.2	661187.9	121.31	Copac	516	Str Crangul Meiului	
2492	11	28	Tei	Morton Arboretum		432568.6	661181.9	121.33	Copac	516	Str Crangul Meiului	
2493	1	2	Prun	Prunus Domestica		432579.5	661195.7	121.33	Copac	516	Str Crangul Meiului	
2494	2	5	Prun	Prunus Domestica		432583.6	661199.4	121.28	Copac	516	Str Crangul Meiului	
2495	4.5	13	Castan	Aesculus hippocastanum		432571.9	661196.4	121.24	Copac	517	Str Crangul Meiului	
2496	3.5	14	Castan	Aesculus hippocastanum		432574.2	661198.6	121.29	Copac	517	Str Crangul Meiului	
2497	3	10	Castan	Aesculus hippocastanum		432572.3	661200.4	121.23	Copac	517	Str Crangul Meiului	
2498	4	14	Paltin	Acer		432574.4	661203	121.3	Copac	517	Str Crangul Meiului	
2499	4	10	Castan	Aesculus hippocastanum		432572.2	661205.6	121.28	Copac	517	Str Crangul Meiului	
2500	4	15	Castan	Aesculus hippocastanum		432570.3	661207.7	121.19	Copac	517	Str Crangul Meiului	
2501	6	18	Tei	Morton Arboretum		432568.3	661209.8	121.2	Copac	517	Str Crangul Meiului	
2502	3	7	Prun	Prunus Domestica		432579.5	661204.2	121.32	Copac	517	Str Crangul Meiului	
2503	7	19	Castan	Aesculus hippocastanum		432575.3	661209	121.31	Copac	517	Str Crangul Meiului	
2504	5	13	Castan	Aesculus hippocastanum		432573.4	661211	121.2	Copac	517	Str Crangul Meiului	
2505	6	14	Castan	Aesculus hippocastanum		432571.6	661213.2	121.19	Copac	517	Str Crangul Meiului	
2506	10	31	Paltin	Acer		432569.7	661215.2	121.24	Copac	517	Str Crangul Meiului	
2507	12	49	Paltin	Acer		432565.2	661220.1	121.39	Copac	517	Str Crangul Meiului	
2508	5	18	Prun	Prunus Domestica		432561.4	661224.5	121.09	Copac	518	Str Crangul Meiului	
2509	3	14	Frasin	Fraxinus		432558.1	661227.8	121.14	Copac	518	Str Crangul Meiului	
2510	12	46	Paltin	Acer		432554.1	661232.1	121.24	Copac	518	Str Crangul Meiului	
2511	9	18	Paltin	Acer		432551.9	661235.3	121.304	Copac	519	Str Crangul Meiului	
2512	2	18	Zarzar	Prunus Armeniaca		432549.1	661232.6	121.192	Copac	519	Str Crangul Meiului	
2513	3	19	Gutui	Cydonia Oblonga		432548.3	661236.5	121.169	Copac	519	Str Crangul Meiului	
2514	4	15	Prun	Prunus Domestica		432532	661179.3	121.057	Copac	1402	Str Crangul Meiului	
2515	3	8	Gutui	Cydonia Oblonga		432531.1	661180.3	121.066	Copac	1402	Str Crangul Meiului	
2516	2	7	Prun	Prunus Domestica		432529.6	661181.9	121.081	Copac	1402	Str Crangul Meiului	
2517	2	4	Liliac	Syringa Vulgaris		432528.5	661184.7	121.11	Copac	1402	Str Crangul Meiului	
2518	3	12	Par	Pyrus Communis		432534.5	661182.5	121.1	Copac	1402	Str Crangul Meiului	

2519	2.5	8	Gutui	Cydonia Oblonga		432534.8	661184.2	121.12	Copac	1402	Str Crangul Meiului	
2520	3.5	5	Prun	Prunus Domestica	Uscat	432535.5	661191.6	121.3	Copac	1402	Str Crangul Meiului	
2521	4	19	Corcodus	Prunus Cerasifera		432539.3	661192	121.46	Copac	1402	Str Crangul Meiului	
2522	6	21	Visin	Prunus Cerasus		432540.6	661196.8	121.28	Copac	1403	Str Crangul Meiului	
2523	3	5	Prun	Prunus Domestica		432540.3	661195.7	121.27	Copac	1403	Str Crangul Meiului	
2524	3	12	Prun	Prunus Domestica		432541.7	661194.2	121.3	Copac	1403	Str Crangul Meiului	
2525	3	17	Prun	Prunus Domestica		432544	661193.3	121.48	Copac	1403	Str Crangul Meiului	
2526	3	15	Tuia	Thuja standishii		432546	661196	121.49	Copac	1403	Str Crangul Meiului	
2527	5	12	Zarzar	Prunus Armeniaca		432550.5	661197.9	121.51	Copac	1403	Str Crangul Meiului	
2528	3	9	Visin	Prunus Cerasus		432545.5	661201	121.5	Copac	1403	Str Crangul Meiului	
2529	5	12	Frasin	Fraxinus		432399.7	660907.3	121.304	Copac		B-dul 1 Decembrie 1918	
2530	6	20	Frasin	Fraxinus		432408.8	660916.1	121.192	Copac		B-dul 1 Decembrie 1918	
2531	6	21	Prun	Prunus Domestica		432405.6	660922.2	121.84	Copac	524	B-dul 1 Decembrie 1918	
2532	4	11	Prun	Prunus Domestica		432410.8	660923.2	121.98	Copac	524	B-dul 1 Decembrie 1918	
2533	4	15	Prun	Prunus Domestica		432413.7	660926.3	121.86	Copac	524	B-dul 1 Decembrie 1918	
2534	4	14	Prun	Prunus Domesica		432414.9	660930.3	122.29	Copac	524	B-dul 1 Decembrie 1918	
2535	2	5	Prun	Prunus Domesica		432411.3	660932.4	122.28	Copac	524	B-dul 1 Decembrie 1918	
2536	3.5	16	Corcodus	Prunus Cerasifera		432416	660933.6	122.05	Copac	525	B-dul 1 Decembrie 1918	
2537	6.5	34	Prun	Prunus Domesica		432414.6	660936	121.88	Copac	525	B-dul 1 Decembrie 1918	
2538	4	12	Prun	Prunus Domesica		432416.8	660938.1	122.02	Copac	525	B-dul 1 Decembrie 1918	
2539	6	18	Prun	Prunus Domesica		432415.1	660940.1	121.94	Copac	525	B-dul 1 Decembrie 1918	
2540	10	39	Salcie	Salix		432417	660944.8	122.26	Copac	525	B-dul 1 Decembrie 1918	
2541	4	18	Zarzar	Prunus Armeniaca		432417.5	660948.4	122.21	Copac	525	B-dul 1 Decembrie 1918	
2542	3.5	10	Prun	Prunus Domesica		432420.1	660943.1	122.29	Copac	525	B-dul 1 Decembrie 1918	
2543	6	20	Prun	Prunus Domesica		432420.3	660964	122.28	Copac	526	B-dul 1 Decembrie 1918	
2544	2	8	Prun	Prunus Domesica		432421	660965.6	122.24	Copac	526	B-dul 1 Decembrie 1918	
2545	2	3	Liliac	Syringa Vulgaris		432422.6	660967.6	122.23	Copac	526	B-dul 1 Decembrie 1918	
2546	3	9	Piersic	Prunus Persica		432404	660967.5	121.2	Copac	527	B-dul 1 Decembrie 1918	
2547	9	24	Frasin	Fraxinus		432405.4	660969.9	121.33	Copac	527	B-dul 1 Decembrie 1918	
2548	3	12	Prun	Prunus Domesica		432408.2	660979.3	121.25	Copac	528	B-dul 1 Decembrie 1918	
2549	5	12	Visin	Prunus Cerasus		432411.5	660984.6	121.55	Copac	528	B-dul 1 Decembrie 1918	
2550	7	38	Salcie	Salix		432432.4	660982.6	122.16	Copac	529	B-dul 1 Decembrie 1918	
2551	12	28	Castan	Aesculus hippocastanum		432431.6	660986.8	122.34	Copac	530	B-dul 1 Decembrie 1918	
2552	9	16	Salcam	Robina Pseudoacacia		432418.4	661004.1	121.147	Copac	531	B-dul 1 Decembrie 1918	
2553	9	34	Stejar	Quercum Robur		432419.8	661008.2	121.21	Copac	531	B-dul 1 Decembrie 1918	
2554	7	15	Frasin	Fraxinus		432434.8	661021.8	121.62	Copac	533	B-dul 1 Decembrie 1918	
2555	9	28	Paltin	Acer		432424.8	661022.9	121.47	Copac	533	B-dul 1 Decembrie 1918	
2556	9	22	Paltin	Acer		432423	661017.4	121.38	Copac	533	B-dul 1 Decembrie 1918	
2557	9	27	Stejar	Quercum Robur		432421.9	661014.8	121.31	Copac	533	B-dul 1 Decembrie 1918	
2558	8	22	Frasin	Fraxinus		432387.1	660936.2	121.21	Copac	534	B-dul 1 Decembrie 1918	
2559	8	22	Paltin	Acer		432389.2	660941.7	120.3	Copac	534	B-dul 1 Decembrie 1918	
2560	7	20	Paltin	Acer		432391	660946.6	120.38	Copac	534	B-dul 1 Decembrie 1918	
2561	7	20	Castan	Aesculus hippocastanum		432398.1	660965.9	120.42	Copac	534	B-dul 1 Decembrie 1918	

2562	9	23	Tei	Morton Arboretum	432401.6	660975.4	120.43	Copac	534	B-dul 1 Decembrie 1918
2563					432403.7	660980.4	120.46	Copac	534	B-dul 1 Decembrie 1918
2564	10	27	Tei	Morton Arboretum	432404.7	660982.9	120.43	Copac	534	B-dul 1 Decembrie 1918
2565	12	39	Tei	Morton Arboretum	432405.9	660986.2	120.55	Copac	534	B-dul 1 Decembrie 1918
2566	9	19	Castan	Aesculus hippocastanum	432407.2	660989.9	120.49	Copac	534	B-dul 1 Decembrie 1918
2567	12	29	Frasin	Fraxinus	432408.6	660993.5	120.57	Copac	534	B-dul 1 Decembrie 1918
2568	5	13	Frasin	Fraxinus	432410.9	660999.5	120.61	Copac	534	B-dul 1 Decembrie 1918
2569	9	21	Frasin	Fraxinus	432412.5	661004.1	120.63	Copac	534	B-dul 1 Decembrie 1918
2570	9	15	Frasin	Fraxinus	432413.6	661007.3	120.54	Copac	534	B-dul 1 Decembrie 1918
2571	9	24	Frasin	Fraxinus	432414.8	661010.6	120.59	Copac	534	B-dul 1 Decembrie 1918
2572	12	33	Tei	Morton Arboretum	432417.2	661017.3	120.57	Copac	534	B-dul 1 Decembrie 1918
2573	10	23	Frasin	Fraxinus	432419.1	661022.1	120.65	Copac	534	B-dul 1 Decembrie 1918
2574	6	16	Paltin	Acer	432392.1	660975	120.46	Copac	535	B-dul 1 Decembrie 1918
2575	5	13	Paltin	Acer	432401.4	660999.3	120.57	Copac	535	B-dul 1 Decembrie 1918
2576	6	16	Paltin	Acer	432403.6	661005.3	120.62	Copac	535	B-dul 1 Decembrie 1918
2577	6	15	Paltin	Acer	432406.2	661012.3	120.6	Copac	535	B-dul 1 Decembrie 1918
2578	8	19	Paltin	Acer	432409.2	661020.2	120.64	Copac	535	B-dul 1 Decembrie 1918
2579	10	23	Paltin	Acer	432412.3	661028.8	120.72	Copac	535	B-dul 1 Decembrie 1918
2580	9	19	Tei	Morton Arboretum	432372.8	660955.1	120.4	Copac	537	B-dul 1 Decembrie 1918
2581	4	11	Visin	Prunus Cerasus	432370.6	660956.9	120.5	Copac	537	B-dul 1 Decembrie 1918
2582	10	34	Tei	Morton Arboretum	432374.9	660960.4	120.5	Copac	537	B-dul 1 Decembrie 1918
2583	7	19	Paltin	Acer	432376.5	660965.7	120.42	Copac	537	B-dul 1 Decembrie 1918
2584	4	25	Tei	Morton Arboretum	432381.5	660977.5	120.65	Copac	539	B-dul 1 Decembrie 1918
2585	8	23	Salcie	Salix	432372	660980.4	120.75	Copac	540	B-dul 1 Decembrie 1918
2586	3	7	Frasin	Fraxinus	432360.3	660978.7	120.78	Copac	541	B-dul 1 Decembrie 1918
2587	10	40	Salcie	Salix	432357.6	660973	120.7	Copac	542	B-dul 1 Decembrie 1918
2588	7	12	Prun	Prunus Domestica	432354.9	660966.1	120.72	Copac	542	B-dul 1 Decembrie 1918
2589	3	12	Frasin	Fraxinus	432357.3	660967.7	120.76	Copac	542	B-dul 1 Decembrie 1918
2590	7	20	Frasin	Fraxinus	432355.9	660968.5	120.7	Copac	542	B-dul 1 Decembrie 1918
2591	8	14	Salcie	Salix	432327	660953.9	120.4	Copac	543	B-dul 1 Decembrie 1918
2592	10	34	Tei	Morton Arboretum	432319.3	660953.8	120.357	Copac	543	B-dul 1 Decembrie 1918
2593	4	14	Tuia	Thuja standishii	432324.9	660959.2	120.476	Copac	544	B-dul 1 Decembrie 1918
2594	9	36	Tei	Morton Arboretum	432328.5	660965.1	120.59	Copac	544	B-dul 1 Decembrie 1918
2595	12	49	Nuc	Juglans Regia	432330.1	660970.1	120.68	Copac	544	B-dul 1 Decembrie 1918
2596	3	7	Prun	Prunus Domestica	432315.4	661075.2	115.65	Copac	544	B-dul 1 Decembrie 1918
2597	12	28	Tei	Morton Arboretum	432337	660987.5	120.72	Copac	545	B-dul 1 Decembrie 1918
2598	5	16	Prun	Prunus Domestica	432304.8	660971.1	119.97	Copac	546	B-dul 1 Decembrie 1918
2599	5	16	Prun	Prunus Domestica	432305.8	660972.8	120.03	Copac	546	B-dul 1 Decembrie 1918
2600	5	16	Prun	Prunus Domestica	432307.8	660974.8	120.14	Copac	546	B-dul 1 Decembrie 1918
2601	6	15	Prun	Prunus Domestica	432327.6	660994.9	120.67	Copac	547	B-dul 1 Decembrie 1918
2602	12	42	Salcam	Robina Pseudoacacia	432325.1	660996.4	120.87	Copac	547	B-dul 1 Decembrie 1918
2603	4	7	Tei	Morton Arboretum	432312.4	660987.5	120.02	Copac	548	B-dul 1 Decembrie 1918
2604	4	13	Mar	Malus Domestica	432312.9	660994.6	118.93	Copac	548	B-dul 1 Decembrie 1918

2605	4	12	Salcam	Robina Pseudoacacia	432317.9	660996.8	119.15	Copac	548	B-dul 1 Decembrie 1918
2606	3	11	Par	Pyrus Communis	432318.4	661004.8	118.73	Copac	548	B-dul 1 Decembrie 1918
2607	8	32	Nuc	Juglans Regia	432354.9	660992.4	120.85	Copac	550	B-dul 1 Decembrie 1918
2608	5	12	Tei	Morton Arboretum	432352.9	660995.8	120.84	Copac	550	B-dul 1 Decembrie 1918
2609	6	33	Frasin	Fraxinus	432353.9	660998.3	120.94	Copac	550	B-dul 1 Decembrie 1918
2610	4	15	Visin	Prunus Cerasus	432350.7	660993.7	120.81	Copac	550	B-dul 1 Decembrie 1918
2611	6	21	Corcodus	Prunus Cerasifera	432350.7	660995.3	120.81	Copac	550	B-dul 1 Decembrie 1918
2612	5	10	Corcodus	Prunus Cerasifera	432351.2	660996.7	120.88	Copac	550	B-dul 1 Decembrie 1918
2613	3.5	12	Prun	Prunus Domestica	432348.8	660994.4	120.83	Copac	550	B-dul 1 Decembrie 1918
2614	7	23	Cires	Prunus Avium	432350.3	660998.5	120.86	Copac	550	B-dul 1 Decembrie 1918
2615	3	14	Prun	Prunus Domesica	432370.9	661001.6	120.86	Copac	551	B-dul 1 Decembrie 1918
2616	3	14	Prun	Prunus Domesica	432369.4	661001.8	120.871	Copac	551	B-dul 1 Decembrie 1918
2617	5	23	Prun	Prunus Domesica	432368.6	661005.3	120.81	Copac	551	B-dul 1 Decembrie 1918
2618	4	9	Nuc	Juglan Regia	432370.7	661011.5	120.82	Copac	551	B-dul 1 Decembrie 1918
2619	4	9	Frasin	Fraxinus	432372.8	661015.9	120.79	Copac	551	B-dul 1 Decembrie 1918
2620	3	7	Visin	Prunus Cerasus	432375.1	661018	120.82	Copac	551	B-dul 1 Decembrie 1918
2621	9	26	Nuc	Juglan Regia	432378.6	661025.8	120.8	Copac	552	B-dul 1 Decembrie 1918
2622	3	6	Frasin	Fraxinus	432385.2	661043.6	120.74	Copac	553	B-dul 1 Decembrie 1918
2623	3	6	Frasin	Fraxinus	432382.2	661042.4	120.68	Copac	553	B-dul 1 Decembrie 1918
2624	4	9	Agud	Morus	432384.7	660986.7	120.55	Copac	554	B-dul 1 Decembrie 1918
2625	11	32	Tei	Morton Arboretum	432386.6	660990.9	120.6	Copac	554	B-dul 1 Decembrie 1918
2626	9	15	Salcam	Robina Pseudoacacia	432377.7	660987.7	120.698	Copac	554	B-dul 1 Decembrie 1918
2627	5	15	Salcam	Robina Pseudoacacia	432375.8	660987.3	120.702	Copac	554	B-dul 1 Decembrie 1918
2628	4	10	Visin	Prunus Cerasus	432374	660987.3	120.707	Copac	554	B-dul 1 Decembrie 1918
2629	3	11	Corcodus	Prunus Cerasifera	432367	660996.5	120.68	Copac	554	B-dul 1 Decembrie 1918
2630	3	11	Corcodus	Prunus Cerasifera	432367.3	660999.1	120.55	Copac	554	B-dul 1 Decembrie 1918
2631	10	41	Tei	Morton Arboretum	432393.4	661009.4	120.69	Copac	556	B-dul 1 Decembrie 1918
2632	6	20	Nuc	Juglan Regia	432395.5	661014.9	120.73	Copac	557	B-dul 1 Decembrie 1918
2633	10	24	Tei	Morton Arboretum	432395.8	661022.9	120.81	Copac	558	B-dul 1 Decembrie 1918
2634	5	14	Salcie	Salix	432397.8	661021.9	120.75	Copac	558	B-dul 1 Decembrie 1918
2635	6	25	Salcie	Salix	432399	661024.1	120.71	Copac	558	B-dul 1 Decembrie 1918
2636	12	32	Tei	Morton Arboretum	432400.1	661027.3	120.79	Copac	558	B-dul 1 Decembrie 1918
2637	10	36	Tei	Morton Arboretum	432401.8	661031.5	120.83	Copac	559	B-dul 1 Decembrie 1918
2638	3	15	Salcie	Salix	432403.5	661036.6	120.73	Copac	559	B-dul 1 Decembrie 1918
2639	2	6	Visin	Prunus Cerasus	432409	661052.4	120.88	Copac	561	B-dul 1 Decembrie 1918
2640	10	32	Tei	Morton Arboretum	432411.3	661057.2	120.88	Copac	562	B-dul 1 Decembrie 1918
2641	3	4	Visin	Prunus Cerasus	432412.6	661060.9	120.74	Copac	562	B-dul 1 Decembrie 1918
2642	10	20	Fag	Fagus Sylvatica	432414	661063.9	120.72	Copac	562	B-dul 1 Decembrie 1918
2643	12	38	Tei	Morton Arboretum	432415.3	661067.3	120.82	Copac	562	B-dul 1 Decembrie 1918
2644	10	22	Tei	Morton Arboretum	432416.9	661070.8	120.73	Copac	562	B-dul 1 Decembrie 1918
2645	9	17	Tei	Morton Arboretum	432414.1	661072.2	120.88	Copac	562	B-dul 1 Decembrie 1918
2646	9	12	Nuc	Juglan Regia	432415.9	661077.1	120.86	Copac	563	B-dul 1 Decembrie 1918
2647	12	26	Tei	Morton Arboretum	432418.2	661076.6	120.78	Copac	563	B-dul 1 Decembrie 1918

2648	3	12	Nuc	Juglan Regia		432419.4	661080	120.8	Copac	563	B-dul 1 Decembrie 1918	
2649	12	26	Frasin	Fraxinus		432416.6	661079.6	120.9	Copac	563	B-dul 1 Decembrie 1918	
2650	12	29	Frasin	Fraxinus		432417.8	661081.6	120.87	Copac	563	B-dul 1 Decembrie 1918	
2651	6	18	Frasin	Fraxinus		432421.6	661083.9	120.8	Copac	563	B-dul 1 Decembrie 1918	
2652	4	13	Prun	Prunus Domestica		432422.6	661086.6	120.84	Copac	563	B-dul 1 Decembrie 1918	
2653	2	8	Salcie	Salix		432423.9	661093.6	120.938	Copac	564	B-dul 1 Decembrie 1918	
2654	8	18	Tei	Morton Arboretum		432425.6	661098.4	121.008	Copac	564	B-dul 1 Decembrie 1918	
2655	2	4	Salcie	Salix		432389.5	661056.9	121.03	Copac	565	B-dul 1 Decembrie 1918	
2656	4	30	Salcie	Salix		432392.3	661059.7	121.17	Copac	565	B-dul 1 Decembrie 1918	
2657	3.5	9	Frasin	Fraxinus		432391.9	661064.6	120.66	Copac	565	B-dul 1 Decembrie 1918	
2658	4	21	Salcie	Salix		432396.5	661077.1	120.89	Copac	565	B-dul 1 Decembrie 1918	
2659	9	16	Salcam	Robina Pseudoacacia		432398.9	661083.8	120.75	Copac	565	B-dul 1 Decembrie 1918	
2660	3	6	Cires	Prunus Avium		432397.3	661079.4	120.84	Copac	565	B-dul 1 Decembrie 1918	
2661	9	15	Paltin	Acer		432425.6	661098.4	120.66	Copac	565	B-dul 1 Decembrie 1918	
2662	6	11	Prun	Prunus Domestica		432401.5	661085.6	120.81	Copac	565	B-dul 1 Decembrie 1918	
2663	5	20	Salcie	Salix		432401.5	661085.6	120.84	Copac	565	B-dul 1 Decembrie 1918	
2664	5	20	Salcie	Salix		432423.9	661093.6	120.938	Copac	565	B-dul 1 Decembrie 1918	
2665	4	26	Salcie	Salix		432390.8	661093.6	121.008	Copac	565	B-dul 1 Decembrie 1918	
2666	3	10	Cais			432391.3	661095.6	121.03	Copac	565	B-dul 1 Decembrie 1918	
2667	3	2	Cais			432406.1	661100.6	120.66	Copac	566	B-dul 1 Decembrie 1918	
2668	7	14	Frasin	Fraxinus		432406.8	661105.2	120.89	Copac	566	B-dul 1 Decembrie 1918	
2669	6	13	Salcie	Salix		432405.3	661103.4	120.76	Copac	566	B-dul 1 Decembrie 1918	
2670						432404.1	661105.9	120.8	Copac	566	B-dul 1 Decembrie 1918	
2671	10	18	Tei	Morton Arboretum		432402.7	661104.9	120.73	Copac	566	B-dul 1 Decembrie 1918	
2672	10	23	Castan	Aesculus hippocastanum		432431.6	661111.5	121.208	Copac	568	B-dul 1 Decembrie 1918	
2673	11	36	Tei	Morton Arboretum		432433.9	661118.5	121.309	Copac	569	B-dul 1 Decembrie 1918	
2674	10	22	Frasin	Fraxinus		432436.5	661124.1	120.68	Copac	569	B-dul 1 Decembrie 1918	
2675	12	33	Tei	Morton Arboretum		432438.1	661128.6	120.95	Copac	570	B-dul 1 Decembrie 1918	
2676	8	24	Castan	Aesculus hippocastanum		432418.2	661044.5	120.73	Copac	575	B-dul 1 Decembrie 1918	
2677	7	15	Castan	Aesculus hippocastanum		432429.7	661074.5	120.77	Copac	575	B-dul 1 Decembrie 1918	
2678	10	21	Castan	Aesculus hippocastanum		432433.2	661083.9	120.8	Copac	575	B-dul 1 Decembrie 1918	
2679	10	22	Castan	Aesculus hippocastanum		432436.4	661092.1	120.83	Copac	575	B-dul 1 Decembrie 1918	
2680	9	22	Zarzar	Prunus Armeniaca		432421	661145.7	120.54	Copac	576	B-dul 1 Decembrie 1918	
2681	1	5	Arbust			432416.8	661150.8	120.76	Copac	576	B-dul 1 Decembrie 1918	
2682	1	5	Arbust			432417.3	661153	120.78	Copac	576	B-dul 1 Decembrie 1918	
2683	1	5	Arbust			432417.4	661154	120.91	Copac	576	B-dul 1 Decembrie 1918	
2684	1	5	Arbust			432418.2	661155.9	120.66	Copac	576	B-dul 1 Decembrie 1918	
2685	10	23	Castan	Aesculus hippocastanum		432418.7	661157.3	120.44	Copac	576	B-dul 1 Decembrie 1918	
2686	1	5	Arbust			432419.1	661158.7	121.208	Copac	576	B-dul 1 Decembrie 1918	
2687	1	5	Arbust			432419.9	661160.8	121.309	Copac	576	B-dul 1 Decembrie 1918	
2688	1	5	Arbust			432420.5	661162.6	120.68	Copac	576	B-dul 1 Decembrie 1918	
2689	6	21	Frasin	Fraxinus		432428.9	661047.6	120.95	Copac	1404	B-dul 1 Decembrie 1918	
2690	6	17	Frasin	Fraxinus		432430.8	661052.8	120.73	Copac	1404	B-dul 1 Decembrie 1918	

2691	8	16	Tei	Morton Arboretum	432432.4	661057.4	120.64	Copac	1404	B-dul 1 Decembrie 1918
2692	12	36	Tei	Morton Arboretum	432433.7	661060.5	120.84	Copac	1404	B-dul 1 Decembrie 1918
2693	6	24	Tei	Morton Arboretum	432437.6	661071	120.83	Copac	1404	B-dul 1 Decembrie 1918
2694	6	12	Tei	Morton Arboretum	432439.7	661076.7	120.75	Copac	1404	B-dul 1 Decembrie 1918
2695	9	19	Tei	Morton Arboretum	432441.5	661081.5	120.68	Copac	1404	B-dul 1 Decembrie 1918
2696	5	20	Tei	Morton Arboretum	432444	661089.4	120.7	Copac	1404	B-dul 1 Decembrie 1918
2697	5	30	Tuia	Thuja standishii	432446	661094.2	120.82	Copac	1404	B-dul 1 Decembrie 1918
2698	11	25	Castan	Aesculus hippocastanum	432448.4	661100.2	120.78	Copac	1404	B-dul 1 Decembrie 1918
2699	7	40	Tuia	Thuja standishii	432450.1	661105.3	120.71	Copac	1404	B-dul 1 Decembrie 1918
2700	10	24	Castan	Aesculus hippocastanum	432451.7	661109.6	120.76	Copac	1404	B-dul 1 Decembrie 1918
2701	5	31	Tuia	Thuja standishii	432453.8	661115.1	120.78	Copac	1404	B-dul 1 Decembrie 1918
2702	10	29	Castan	Aesculus hippocastanum	432455.8	661120	120.91	Copac	1404	B-dul 1 Decembrie 1918
2703	3.5	13	Tuia	Thuja standishii	432457.5	661125	120.78	Copac	1404	B-dul 1 Decembrie 1918
2704	10	32	Tei	Morton Arboretum	432459.4	661129.7	120.89	Copac	1404	B-dul 1 Decembrie 1918
2705	4	13	Tuia	Thuja standishii	432460.6	661134	120.78	Copac	1404	B-dul 1 Decembrie 1918
2706	6	20	Tuia	Thuja standishii	432464.6	661143.8	120.78	Copac	1404	B-dul 1 Decembrie 1918
2707	5	15	Frasin	Fraxinus	432439.4	661035.9	120.91	Copac	577	B-dul 1 Decembrie 1918
2708	6	28	Visin	Prunus Cerasus	432437.3	661037.2	121.87	Copac	577	B-dul 1 Decembrie 1918
2709	2	14	Salcam	Robina Pseudoacacia	432431.7	661040.1	121.61	Copac	577	B-dul 1 Decembrie 1918
2710	8	17	Castan	Aesculus hippocastanum	432433.6	661041.2	121.71	Copac	577	B-dul 1 Decembrie 1918
2711	4	7	Frasin	Fraxinus	432434.8	661041.5	121.83	Copac	577	B-dul 1 Decembrie 1918
2712	6	12	Salcam	Robina Pseudoacacia	432432.6	661044.2	121.59	Copac	577	B-dul 1 Decembrie 1918
2713	4	12	Frasin	Fraxinus	432435	661044.9	121.81	Copac	577	B-dul 1 Decembrie 1918
2714	4	12	Frasin	Fraxinus	432436.6	661046	121.86	Copac	577	B-dul 1 Decembrie 1918
2715	3.5	8	Frasin	Fraxinus	432437.5	661048.4	122.13	Copac	577	B-dul 1 Decembrie 1918
2716	4	8	Frasin	Fraxinus	432435.6	661046.8	121.85	Copac	577	B-dul 1 Decembrie 1918
2717	7	10	Salcam	Robina Pseudoacacia	432434.2	661048.3	121.64	Copac	577	B-dul 1 Decembrie 1918
2718	7	14	Salcam	Robina Pseudoacacia	432435	661050.6	121.69	Copac	577	B-dul 1 Decembrie 1918
2719	3	11	Salcam	Robina Pseudoacacia	432436.6	661051.3	121.715	Copac	577	B-dul 1 Decembrie 1918
2720	9	28	Agud	Morus	432462.5	661072.8	121.84	Copac	580	B-dul 1 Decembrie 1918
2721	6	33	Tei	Morton Arboretum	432463.8	661081.6	121.79	Copac	580	B-dul 1 Decembrie 1918
2722	3.5	6	Salcie	Salix	432470.3	661089.6	121.42	Copac	581	B-dul 1 Decembrie 1918
2723	3.5	9	Salcie	Salix	432468.8	661089	121.48	Copac	581	B-dul 1 Decembrie 1918
2724	3	5	Prun	Prunus Domestica	432471.2	661096.6	121.65	Copac	581	B-dul 1 Decembrie 1918
2725	7	20	Paltin	Acer	432460.1	661118	121.5	Copac	582	B-dul 1 Decembrie 1918
2726	4	8	Corcodus	Prunus Cerasifera	432490.4	661154.8	121.157	Copac	584	B-dul 1 Decembrie 1918
2727	9	19	Salcam	Robina Pseudoacacia	432490.1	661156.1	121.15	Copac	584	B-dul 1 Decembrie 1918
2728	7	15	Salcam	Robina Pseudoacacia	432489.4	661157.8	121.1	Copac	584	B-dul 1 Decembrie 1918
2729	3	4	Corcodus	Prunus Cerasifera	432486.8	661156.3	121.115	Copac	584	B-dul 1 Decembrie 1918
2730	10	29	Catalpa	Aesculus hippocastanum	432486.9	661157.5	121.13	Copac	584	B-dul 1 Decembrie 1918
2731	2.5	5	Liliac	Syringa Vulgaris	432488.2	661163.6	121.01	Copac	584	B-dul 1 Decembrie 1918
2732	2.5	5	Liliac	Syringa Vulgaris	432486.2	661164.3	121.01	Copac	584	B-dul 1 Decembrie 1918
2733	2.5	5	Liliac	Syringa Vulgaris	432483.7	661165.7	121.1	Copac	584	B-dul 1 Decembrie 1918

2734	4	5	Plop	Populus		432484.5	661161.6		Copac	584	B-dul 1 Decembrie 1918	
2735	4	4	Frasin	Fraxinus		432482.8	661158.7	121.064	Copac	584	B-dul 1 Decembrie 1918	
2736	10	43	Frasin	Fraxinus		432480.7	661159.4	121.04	Copac	584	B-dul 1 Decembrie 1918	
2737	4	5	Plop	Populus		432481.1	661162.5	120.97	Copac	584	B-dul 1 Decembrie 1918	
2738	4	12	Corcodus	Prunus Cerasifera		432478.7	661158.6	121.022	Copac	584	B-dul 1 Decembrie 1918	
2739	12	31	Frasin	Fraxinus		432477.8	661160.6	121.03	Copac	584	B-dul 1 Decembrie 1918	
2740	11	60	Agud	Morus		432474.7	661162.1	0	121-Copac	584	B-dul 1 Decembrie 1918	
2741	3.5	11	Corcodus	Prunus Cerasifera		432475.4	661165.6	120.98	Copac	584	B-dul 1 Decembrie 1918	
2742	8	24	Plop	Populus		432477	661166	120.99	Copac	584	B-dul 1 Decembrie 1918	
2743	4.5	7	Salcam	Robina Pseudoacacia		432479	661168.3	120.9	Copac	584	B-dul 1 Decembrie 1918	
2744	9	20	Salcam	Robina Pseudoacacia		432479.3	661170.1	120.97	Copac	584	B-dul 1 Decembrie 1918	
2745	9	27	Salcam	Robina Pseudoacacia		432479.8	661172.1	120.9	Copac	584	B-dul 1 Decembrie 1918	
2746	7	17	Salcam	Robina Pseudoacacia		432480.7	661173.6	120.88	Copac	584	B-dul 1 Decembrie 1918	
2747	2	5	Liliac	Syringa Vulgaris		432481.8	661166.1	120.929	Copac	584	B-dul 1 Decembrie 1918	
2748	2	5	Liliac	Syringa Vulgaris		432482.5	661168	120.896	Copac	584	B-dul 1 Decembrie 1918	
2749	2	5	Liliac	Syringa Vulgaris		432483.4	661170.1	120.858	Copac	584	B-dul 1 Decembrie 1918	
2750	4	13	Tuia	Thuja standishii		432484.5	661172.8	120.811	Copac	584	B-dul 1 Decembrie 1918	
2751	5	8	Salcam	Robina Pseudoacacia		432482.4	661178.9	120.96	Copac	585	B-dul 1 Decembrie 1918	
2752	2.5	12	Salcam	Robina Pseudoacacia		432483.5	661181.1	120.94	Copac	585	B-dul 1 Decembrie 1918	
2753	5	10	Soc	Sambucus		432484.7	661183.4	120.94	Copac	585	B-dul 1 Decembrie 1918	
2754	6.5	21	Salcam	Robina Pseudoacacia		432485.5	661184.1	120.9	Copac	585	B-dul 1 Decembrie 1918	
2755	8	20	Paltin	Acer		432491.1	661193.7	120.93	Copac	586	B-dul 1 Decembrie 1918	
2756	8	21	Mar	Malus Domestica		432513.2	661171.7	121.02	Copac	589	B-dul 1 Decembrie 1918	
2757	9	20	Tei	Morton Arboretum		432510.9	661176	121.1	Copac	589	B-dul 1 Decembrie 1918	
2758	9	50	Salcie	Salix		432509.4	661177.8	121.28	Copac	589	B-dul 1 Decembrie 1918	
2759	4	11	Castan	Aesculus hippocastanum		432508.5	661176.5	121.338	Copac	589	B-dul 1 Decembrie 1918	
2760	8	16	Tei	Morton Arboretum		432514.3	661178.2	120.88	Copac	589	B-dul 1 Decembrie 1918	
2761	1	9	Nuc	Juglans Regia		432512.9	661180.1	121.29	Copac	589	B-dul 1 Decembrie 1918	
2762	2	8	Corcodus	Prunus Cerasifera		432510.5	661181.3	121.14	Copac	589	B-dul 1 Decembrie 1918	
2763	4	10	Paltin	Acer		432483.4	661170.1	120.858	Copac	590	B-dul 1 Decembrie 1918	
2764	3.5	5	Castan	Aesculus hippocastanum		432493.7	661213.8	120.95	Copac	590	B-dul 1 Decembrie 1918	
2765	4	6	Castan	Aesculus hippocastanum		432506.5	661227.2	120.96	Copac	590	B-dul 1 Decembrie 1918	
2766	5	20	Tei	Morton Arboretum		432459.5	661185	120.85	Copac	592	B-dul 1 Decembrie 1918	
2767	3	7	Pin	Pinus		432461.4	661186.2	120.85	Copac	592	B-dul 1 Decembrie 1918	
2768	10	28	Castan	Aesculus hippocastanum		432463.7	661190.3	120.94	Copac	593	B-dul 1 Decembrie 1918	
2769	11	24	Castan	Aesculus hippocastanum		432462.6	661191.7	120.98	Copac	593	B-dul 1 Decembrie 1918	
2770	9	15	Tei	Morton Arboretum		432459	661191.8	120.85	Copac	593	B-dul 1 Decembrie 1918	
2771	14	46	Castan	Aesculus hippocastanum		432469.9	661202.3	121.202	Copac	594	B-dul 1 Decembrie 1918	
2773	6	22	Corcodus	Prunus Cerasifera		432472.4	661208.3	121.317	Copac	595	B-dul 1 Decembrie 1918	
2774	5	8	Prun	Prunus Domestica		432471.3	661230	120.66	Copac	598	B-dul 1 Decembrie 1918	
2775	7	14	Zarzar	Prunus Armeniaca		432477	661234.6	120.71	Copac	598	B-dul 1 Decembrie 1918	
2776	6	14	Zarzar	Prunus Armeniaca		432479	661238.8	120.58	Copac	598	B-dul 1 Decembrie 1918	
2777	5.5	7	Mar	Malus Domestica		432483.2	661242.6	120.67	Copac	598	B-dul 1 Decembrie 1918	

2778	6	12	Salcam	Robina Pseudoacacia	432447.1	661212.5	121.317	Copac	599	B-dul 1 Decembrie 1918
2779	3	8	Nuc	Juglans Regia	432448.4	661214.3	120.66	Copac	599	B-dul 1 Decembrie 1918
2780	5	15	Visin	Prunus Cerasus	432461.2	661228.4	120.68	Copac	599	B-dul 1 Decembrie 1918
2781	5	29	Visin	Prunus Cerasus	432466.9	661233.6	120.76	Copac	599	B-dul 1 Decembrie 1918
2782	5	24	Prun	Prunus Domestica	432476.8	661246	120.63	Copac	599	B-dul 1 Decembrie 1918
2783					432482.6	661254.7		Taiat	599	B-dul 1 Decembrie 1918
2784	6	18	Nuc	Juglans Regia	432485.3	661259.2	120.43	Copac	599	B-dul 1 Decembrie 1918
2785	12	35	Tei	Morton Arboretum	432492.1	661228.9	0	121-Copac	602	B-dul 1 Decembrie 1918
2786	8	5	Prun	Prunus Domestica	432492.1	661228.9	121.85	Copac	602	B-dul 1 Decembrie 1918
2787	3	4	Prun	Prunus Domestica	432493.5	661229.7	120.85	Copac	602	B-dul 1 Decembrie 1918
2788	6	12	Tuia	Thuja standishii	432496	661232.3	120.78	Copac	602	B-dul 1 Decembrie 1918
2789	7	17	Tuia	Thuja standishii	432496.8	661232.7	120.76	Copac	602	B-dul 1 Decembrie 1918
2790	8	18	Mar	Malus Domestica	432498.5	661235	120.8	Copac	602	B-dul 1 Decembrie 1918
2791	7	27	Prun	Prunus Domestica	432501.5	661236.8	120.9	Copac	602	B-dul 1 Decembrie 1918
2792	8	28	Nuc	Juglans Regia	432506.8	661242.3	120.915	Copac	603	B-dul 1 Decembrie 1918
2793	6	17	Prun	Prunus Domestica	432508.6	661244.2	120.92	Copac	603	B-dul 1 Decembrie 1918
2794	3	4	Prun	Prunus Domestica	432510.7	661246.5	120.926	Copac	603	B-dul 1 Decembrie 1918
2795	10	37	Tei	Morton Arboretum	432530.2	661265.8	120.978	Copac	604	B-dul 1 Decembrie 1918
2796	5	19	Salcie	Salix	432526.5	661234.2	120.96	Copac	607	B-dul 1 Decembrie 1918
2797	4	10	Prun	Prunus Domestica	432527.6	661233	121.18	Copac	607	B-dul 1 Decembrie 1918
2798	14	52	Plop	Populus	432529.1	661236.4	121.16	Copac	607	B-dul 1 Decembrie 1918
2799	14	44	Plop	Populus	432531.2	661237	121.11	Copac	607	B-dul 1 Decembrie 1918
2800	2	4	Liliac	Syringa Vulgaris	432531.9	661235.7	121.07	Copac	607	B-dul 1 Decembrie 1918
2801	3	15	Corcodus	Prunus Cerasifera	432535.6	661235	121.09	Copac	607	B-dul 1 Decembrie 1918
2802	3	11	Corcodus	Prunus Cerasifera	432536.7	661237.6	121.03	Copac	607	B-dul 1 Decembrie 1918
2803	2	7	Mar	Malus Domestica	432539	661237.2	121.08	Copac	607	B-dul 1 Decembrie 1918
2804	14	54	Plop	Populus	432540.4	661237.9	121.09	Copac	607	B-dul 1 Decembrie 1918
2805	12	29	Prun	Prunus Domestica	432521.9	661203.9	121.1	Copac	608	B-dul 1 Decembrie 1918
2806	10	46	Plop	Populus	432518.6	661200.9	121.12	Copac	608	B-dul 1 Decembrie 1918
2807	3.5	18	Salcie	Salix	432517.4	661201.3	121.12	Copac	608	B-dul 1 Decembrie 1918
2808	6	29	Salcie	Salix	432516.6	661201.2	121.11	Copac	608	B-dul 1 Decembrie 1918
2809	8	30	Prun	Prunus Domestica	432528.8	661209.3	121.1	Copac	609	B-dul 1 Decembrie 1918
2810	6	21	Corcodus	Prunus Cerasifera	432535.1	661218.7	121.1	Copac	609	B-dul 1 Decembrie 1918
2810	10	29	Salcam	Robina Pseudoacacia	432275.7	661004.4	116.22	Copac	610	Aleea Apusului
2811	10	27	Tei	Morton Arboretum	432284.5	661013.3	116.03	Copac	610	Aleea Apusului
2812	4	10	Tuia	Thuja standishii	432262.8	661007.4	116.098	Copac	611	Aleea Apusului
2813	9	20	Nuc	Juglans Regia	432259.5	661010.6	116.12	Copac	611	Aleea Apusului
2814	6	10	Tei	Morton Arboretum	432261.4	661012.8	116.12	Copac	611	Aleea Apusului
2815	6	27	Visin	Prunus Cerasus	432265.5	661014.4	116.08	Copac	611	Aleea Apusului
2816	5	11	Tuia	Thuja standishii	432267.5	661011.4	116.06	Copac	611	Aleea Apusului
2817	6	12	Tuia	Thuja standishii	432267.8	661021.4	116.05	Copac	612	Aleea Apusului
2818	6	12	Prun	Prunus Domestica	432270.8	661018.7	115.96	Copac	612	Aleea Apusului
2819	5	11	Tuia	Thuja standishii	432273.3	661019	115.93	Copac	612	Aleea Apusului

2820	5	13	Tuia	Thuja standishii		432274.1	661018.9	115.88	Copac	612	Aleea Apusului	
2821	5	11	Tuia	Thuja standishii		432276.1	661021.1	115.84	Copac	612	Aleea Apusului	
2822	5	8	Prun	Prunus Domestica		432276.9	661022.2	115.86	Copac	612	Aleea Apusului	
2823	1	5	Prun	Prunus Domestica		432278.3	661026.4	67.712	Copac	612	Aleea Apusului	
2824	4	6	Prun	Prunus Domestica		432275.7	661028.6	29.408	Copac	612	Aleea Apusului	
2825	4	7	Prun	Prunus Domestica		432274	661029.8	7.283	Copac	612	Aleea Apusului	
2826	4	16	Prun	Prunus Domestica		432273.2	661030.1	116.01	Copac	612	Aleea Apusului	
2827	4	16	Prun	Prunus Domestica		432272.1	661029.6	0	116-Copac	612	Aleea Apusului	
2828	6	20	Prun	Prunus Domestica		432287.8	661019	116.09	Copac	613	Aleea Apusului	
2829	13	31	Tei	Morton Arboretum		432293.7	661024.8	116.01	Copac	613	Aleea Apusului	
2830	12	26	Tei	Morton Arboretum		432296.1	661028.6	116.07	Copac	613	Aleea Apusului	
2831	13	33	Tei	Morton Arboretum		432299	661032.5	116.23	Copac	613	Aleea Apusului	
2832	6	15	Prun	Prunus Domestica		432301.3	661033.2	116.11	Copac	613	Aleea Apusului	
2833	5	8	Salcam	Robina Pseudoacacia		432289.1	661042.1	115.88	Copac	614	Aleea Apusului	
2834	5.5	13	Salcam	Robina Pseudoacacia		432293.1	661044	115.9	Copac	614	Aleea Apusului	
2835	5	12	Prun	Prunus Domestica		432289.1	661049.3	115.93	Copac	614	Aleea Apusului	
2836	4	12	Salcie	Salix		432291.1	661045.9	115.94	Copac	614	Aleea Apusului	
2837	6	9	Salcam	Robina Pseudoacacia		432287.7	661046.3	115.87	Copac	614	Aleea Apusului	
2838	10	30	Salcam	Robina Pseudoacacia		432297.1	661046.6	115.96	Copac	614	Aleea Apusului	
2839	6	18	Corcodus	Prunus Cerasifera		432294.4	661051.8	115.92	Copac	614	Aleea Apusului	
2840	6	17	Corcodus	Prunus Cerasifera		432300.4	661053.2	115.75	Copac	614	Aleea Apusului	
2841	5	8	Agud	Morus		432301	661054.9	115.77	Copac	614	Aleea Apusului	
2842	5	12	Visin	Prunus Cerasus		432304.2	661056.2	115.82	Copac	614	Aleea Apusului	
2843	5	14	Visin	Prunus Cerasus		432305.6	661057.6	115.81	Copac	614	Aleea Apusului	
2844	10	22	Cires	Prunus Avium		432305	661039	116.05	Copac	615	Aleea Apusului	
2845	4	8	Tuia	Thuja standishii		432304.1	661040.9	115.75	Copac	615	Aleea Apusului	
2846	9	12	Molid	Picea Abies		432308	661043.6	116.002	Copac	615	Aleea Apusului	
2847	10	22	Nuc	Juglans Regia		432312	661048.5	115.947	Copac	615	Aleea Apusului	
2848	6	20	Mar	Malus Domestica		432313.5	661052.1	115.913	Copac	615	Aleea Apusului	
2849	3	7	Prun	Prunus Domestica		432315.4	661051	116.02	Copac	615	Aleea Apusului	
2850	12	30	Frasin	Fraxinus		432318.4	661059	116.02	Copac	615	Aleea Apusului	
2851	10	29	Nuc	Juglans Regia		432326.2	661065.8	115.79	Copac	616	Aleea Apusului	
2852	7	17	Tuia	Thuja standishii		432308.3	661060.6	115.68	Copac	617	Aleea Apusului	
2853	5	11	Corcodus	Prunus Cerasifera		432310.4	661062.6	115.63	Copac	617	Aleea Apusului	
2854	8	19	Tuia	Thuja standishii		432311.9	661063.7	115.65	Copac	617	Aleea Apusului	
2855	4	15	Visin	Prunus Cerasus		432312.1	661065	115.84	Copac	617	Aleea Apusului	
2856	4	12	Visin	Prunus Cerasus		432314.5	661067.5	115.67	Copac	617	Aleea Apusului	
2857	9	21	Nuc	Juglans Regia		432316	661069.1	115.71	Copac	617	Aleea Apusului	
2858	9	20	Tuia	Thuja standishii		432315.6	661073.2	115.69	Copac	617	Aleea Apusului	
2859	7	20	Tuia	Thuja standishii		432315.4	661075.2	115.79	Copac	617	Aleea Apusului	
2860	2	2	Tei	Morton Arboretum		432312.9	661073.3	115.68	Copac	617	Aleea Apusului	
2861	12	29	Tei	Morton Arboretum		432314.5	661067.5	115.63	Copac	617	Aleea Apusului	
2862	6	19	Prun	Prunus Domestica		432320.3	661077.2	115.65	Copac	617	Aleea Apusului	

2863	7	16	Tuia	Thuja standishii	432326.5	661086.2	115.632	Copac	618	Aleea Apusului
2864	12	31	Castan	Aesculus hippocastanum	432329.4	661085.7	115.63	Copac	618	Aleea Apusului
2865	5	19	Castan	Aesculus hippocastanum	432334	661091	115.61	Copac	618	Aleea Apusului
2866	7	12	Castan	Aesculus hippocastanum	432334.6	661094.8	115.61	Copac	618	Aleea Apusului
3867	3	7	Visin	Prunus Cerasus	432331.8	661068.1	115.96	Copac	619	Aleea Apusului
3868	7	21	Visin	Prunus Cerasus	432332.1	661073.7	116.05	Copac	619	Aleea Apusului
3869	7	14	Tuia	Thuja standishii	432296.2	661080.4	115.82	Copac	619	Aleea Apusului
3870	6	18	Visin	Prunus Cerasus	432343	661087.2	115.74	Copac	620	Aleea Apusului
2871	7	14	Frasin	Fraxinus	432306.6	661095.6	115.697	Copac	621	Aleea Apusului
2872	7	13	Castan	Aesculus hippocastanum	432304.9	661091.9	115.725	Copac	621	Aleea Apusului
2873	15	40	Tei	Morton Arboretum	432302.5	661081.7	116.03	Copac	621	Aleea Apusului
2874	5	15	Mar	Malus Domestica	432298.5	661085.8	115.78	Copac	621	Aleea Apusului
2875	3	11	Zarzar	Prunus Armeniaca	432296.5	661086	115.93	Copac	621	Aleea Apusului
2876	9	21	Mar	Malus Domestica	432296.2	661080.4	115.82	Copac	621	Aleea Apusului
2877	4	12	Prun	Prunus Domestica	432292.7	661075.8	116.06	Copac	621	Aleea Apusului
2878	6	11	Pin	Pinus	432291.8	661070.1	115.84	Copac	621	Aleea Apusului
2879	3.5	4	Liliac	Syringa Vulgaris	432289.2	661070.7	115.83	Copac	621	Aleea Apusului
2880	3	10	Visin	Prunus Cerasus	432290.2	661075.9	116.06	Copac	621	Aleea Apusului
2881	2	8	Tuia	Thuja standishii	432289.7	661078.5	115.84	Copac	621	Aleea Apusului
2882	2	9	Tuia	Thuja standishii	432289.2	661074.5	115.83	Copac	621	Aleea Apusului
2883	4	14	Prun	Prunus Domestica	432287.5	661073	115.85	Copac	621	Aleea Apusului
2884	7	15	Brad	Abies	432286.7	661064.7	115.88	Copac	621	Aleea Apusului
2885	6	21	Prun	Prunus Domestica	432282.7	661070.4	116.05	Copac	621	Aleea Apusului
2886	2	6	Pin	Pinus	432281.2	661068.7	115.9	Copac	621	Aleea Apusului
2887					432268.8	661054.7	116.04	Copac	621	Aleea Apusului
2888	9	10	Tei	Morton Arboretum	432263.9	661041.7	115.995	Copac	621	Aleea Apusului
2889	2.5	5	Visin	Prunus Cerasus	432259.9	661039.1	115.91	Copac	621	Aleea Apusului
2890	2.5	5	Visin	Prunus Cerasus	432258.5	661040.1	115.89	Copac	621	Aleea Apusului
2891	10	29	Nuc	Juglans Regia	432259.6	661042.8	115.95	Copac	621	Aleea Apusului
2892	10	18	Plop	Populus	432255.5	661036.2	115.86	Copac	621	Aleea Apusului
2893	7	9	Prun	Prunus Domestica	432255.5	661038.3	115.9	Copac	621	Aleea Apusului
2894	3	5	Prun	Prunus Domestica	432254.3	661040.2	115.87	Copac	621	Aleea Apusului
2895	11	19	Plop	Populus	432254.2	661034.3	115.84	Copac	621	Aleea Apusului
2896	8	11	Plop	Populus	432253.8	661035.5	115.86	Copac	621	Aleea Apusului
2897	4	9	Prun	Prunus Domestica	432252.3	661032	115.86	Copac	621	Aleea Apusului
2898	4	9	Prun	Prunus Domestica	432251.9	661034.1	115.85	Copac	621	Aleea Apusului
2899	5	13	Prun	Prunus Domestica	432249.3	661025.3	116.04	Copac	621	Aleea Apusului
2900	6	24	Prun	Prunus Domestica	432246.5	661021.9	116.09	Copac	621	Aleea Apusului
2901	4	11	Prun	Prunus Domestica	432242.3	661023.9	115.93	Copac	621	Aleea Apusului
2902	4	8	Frasin	Fraxinus	432237.7	661025.1	115.88	Copac	621	Aleea Apusului
2903	4	8	Frasin	Fraxinus	432241.1	661028.5	115.82	Copac	621	Aleea Apusului
2904	4	8	Frasin	Fraxinus	432244.6	661032.5	115.85	Copac	621	Aleea Apusului
2905	6	13	Salcie	Salix	432240.7	661035.3	115.927	Copac	622	Aleea Aninului

2906	12	49	Tei	Morton Arboretum	432235.7	661038.7	115.95	Copac	622	Aleea Aninului
2907	4	6	Frasin	Fraxinus	432244.8	661040	115.799	Copac	622	Aleea Aninului
2908	6	9	Frasin	Fraxinus	432239.7	661042.8	115.83	Copac	622	Aleea Aninului
2909	6	9	Frasin	Fraxinus	432240.9	661044	115.86	Copac	622	Aleea Aninului
2910	15	40	Tei	Morton Arboretum	432244.5	661047.8	116.04	Copac	622	Aleea Aninului
2911	3	5	Tei	Morton Arboretum	432247	661051.5	115.81	Copac	622	Aleea Aninului
2912	2.5	9	Prun	Prunus Domestica	432250	661048	115.87	Copac	622	Aleea Aninului
2913	2	15	Cires	Prunus Avium	432251.4	661054.4	115.93	Copac	622	Aleea Aninului
2914	2.5	9	Prun	Prunus Domestica	432252.5	661049.5	115.99	Copac	622	Aleea Aninului
2915	14	42	Tei	Morton Arboretum	432271.5	661072.5	115.94	Copac	622	Aleea Aninului
2916	6	12	Prun	Prunus Domestica	432244.8	661040	115.23	Copac	622	Aleea Aninului
2917	9	17	Nuc	Juglans Regia	432280.6	661076.9	115.9	Copac	622	Aleea Aninului
2918	5	12	Tuia	Thuja standishii	432284.1	661079.6	115.94	Copac	622	Aleea Aninului
2919	12	26	Molid	Picea Abies	432284.6	661083.6	115.8	Copac	622	Aleea Aninului
2920	12	56	Tei	Morton Arboretum	432289.2	661119.8	115.2	Copac	622	Aleea Aninului
2921	4	21	Visin	Prunus Cerasus	432301.4	661100.2	116.122	Copac	622	Aleea Aninului
2922	4	7	Tei	Morton Arboretum	432308.9	661113.8	115.876	Copac	622	Aleea Aninului
2923	4	12	Prun	Prunus Domestica	432296	661122.2	115.9	Copac	622	Aleea Aninului
2924	4	10	Prun	Prunus Domestica	432293	661116.2	115.51	Copac	622	Aleea Aninului
2925	2	5	Salcie	Salix	432294.5	661122.8	115.56	Copac	622	Aleea Aninului
2926	12	64	Salcie	Salix	432294.5	661122.8	115.36	Copac	622	Aleea Aninului
2927	9	22	Mar	Malus Domestica	432285.4	661112	115.65	Copac	622	Aleea Aninului
2928	7	8	Tuia	Thuja standishii	432286.6	661115.4	115.58	Copac	622	Aleea Aninului
2929	6	20	Mar	Malus Domestica	432288	661116	115.16	Copac	622	Aleea Aninului
2930	6	27	Mar	Malus Domestica	432289.2	661119.8	115.48	Copac	622	Aleea Aninului
2931	2.5	5	Tuia	Thuja standishii	432288	661116	115.6	Copac	622	Aleea Aninului
2932	5	19	Mar	Malus Domestica	432284.7	661115.2	115.57	Copac	622	Aleea Aninului
2933	3	7	Prun	Prunus Domestica	432282.8	661114.3	115.59	Copac	622	Aleea Aninului
2934	5	27	Salcie	Salix	432292.2	661128.9	115.59	Copac	623	Aleea Aninului
2935	4	8	Salcie	Salix	432291.7	661130.8	115.64	Copac	623	Aleea Aninului
2936	3	12	Gutui	Cydonia Oblonga	432290.4	661131.6	115.57	Copac	623	Aleea Aninului
2937	7	16	Prun	Prunus Domestica	432288.3	661125.6	115.55	Copac	623	Aleea Aninului
2938	2.5	6	Salcam	Robina Pseudoacacia	432285.5	661126.4	115.58	Copac	623	Aleea Aninului
2939	9	23	Corcodus	Prunus Cerasifera	432285.8	661131.3	115.58	Copac	623	Aleea Aninului
2940	9	24	Corcodus	Prunus Cerasifera	432269.2	661166	115.6	Copac	623	Aleea Aninului
2941	3	8	Liliac	Syringa Vulgaris	432281.7	661126.4	115.58	Copac	623	Aleea Aninului
2942	15	42	Tei	Morton Arboretum	432275.9	661114.8	115.57	Copac	624	Aleea Aninului
2943	12	21	Tei	Morton Arboretum	432272.7	661111.6	115.5	Copac	624	Aleea Aninului
2944	4	10	Corcodus	Prunus Cerasifera	432267.6	661108.3	115.516	Copac	624	Aleea Aninului
2945	12	25	Plop	Plopulus	432265.3	661109.7	115.5	Copac	624	Aleea Aninului
2946	15	26	Plop	Plopulus	432265.2	661111.1	115.51	Copac	624	Aleea Aninului
2947	5	14	Prun	Prunus Domestica	432264.7	661110.2	115.53	Copac	624	Aleea Aninului
2948	6	8	Tuia	Thuja standishii	432264.3	661107.5	115.55	Copac	624	Aleea Aninului

2949	8	19	Tei	Morton Arboretum	432263.1	661105.5	115.53	Copac	624	Aleea Aninului	
2950	4	10	Visin	Prunus Cerasus	432261.9	661107.7	115.7	Copac	624	Aleea Aninului	
2951	3	10	Prun	Prunus Domestica	432260.6	661105.5	115.518	Copac	624	Aleea Aninului	
2952	7	11	Tuia	Thuja standishii	432278	661109.7	115.48	Copac	625	Aleea Aninului	
2953	10	14	Molid	Picea Abies	432278.8	661102.4	115.6	Copac	625	Aleea Aninului	
2954	7	12	Prun	Prunus Domestica	432273.5	661103	115.598	Copac	625	Aleea Aninului	
2955	6	6	Tuia	Thuja standishii	432272.5	661104.8	115.597	Copac	625	Aleea Aninului	
2956	9	17	Tuia	Thuja standishii	432269.9	661102.5	115.596	Copac	625	Aleea Aninului	
2957	8	9	Tuia	Thuja standishii	432269.5	661093.8	115.564	Copac	625	Aleea Aninului	
2958	12	33	Cires	Prunus Avium	432268.4	661096.3	115.56	Copac	625	Aleea Aninului	
2959	8	10	Tuia	Thuja standishii	432266.4	661099.4	115.593	Copac	625	Aleea Aninului	
2960	7	15	Tuia	Thuja standishii	432267.7	661091.6	115.578	Copac	625	Aleea Aninului	
2961	7	9	Tuia	Thuja standishii	432264.7	661095	115.578	Copac	625	Aleea Aninului	
2962	2	3	Arbust	Vaccinium	432264.1	661091.9	115.64	Copac		Aleea Aninului	
2963	12	32	Castan	Aesculus hippocastanum	432263.2	661093.1	115.59	Copac		Aleea Aninului	
2964	3	11	Tuia	Thuja standishii	432261.6	661094.6	115.59	Copac		Aleea Aninului	
2965	3	11	Tuia	Thuja standishii	432259.5	661093.7	115.58	Copac	626	Aleea Aninului	
2966	3	7	Tuia	Thuja standishii	432258.6	661092.9	115.54	Copac	626	Aleea Aninului	
2967	8	10	Frasin	Fraxinus	432258.1	661085.8	115.6	Copac	626	Aleea Aninului	
2968	2.5	9	Prun	Prunus Domestica	432254.4	661084.9	115.63	Copac	626	Aleea Aninului	
2969	8	15	Salcam	Robina Pseudoacacia	432253.2	661087	115.63	Copac	626	Aleea Aninului	
2970	8	18	Tei	Morton Arboretum	432248.7	661080.9	115.61	Copac	626	Aleea Aninului	
2971					432248	661074.6		Taiat	626	Aleea Aninului	
2972					432246.2	661075.1		Taiat	626	Aleea Aninului	
2973	7	7	Tuia	Thuja standishii	432245.2	661071.3	115.59	Copac	626	Aleea Aninului	
2974	12	23	Cires	Prunus Avium	432244.2	661073.3	115.54	Copac	626	Aleea Aninului	
2975	9	15	Tuia	Thuja standishii	432243.1	661070.5	115.58	Copac	626	Aleea Aninului	
2976					432242.4	661071.3	115.58	Copac	626	Aleea Aninului	
2977	3	5	Tuia	Thuja standishii	432257.8	661097.9	115.53	Copac	627	Aleea Aninului	
2978	12	31	Tei	Morton Arboretum	432259.7	661178.6	115.37	Copac	627	Aleea Aninului	
2979	3	5	Tuia	Thuja standishii	432257.2	661101.6	115.647	Copac	627	Aleea Aninului	
2980	11	32	Nuc	Juglans Regia	432251.6	661096.1	115.61	Copac	627	Aleea Aninului	
2981	12	30	Tei	Morton Arboretum	432250.5	661090.9	115.68	Copac	627	Aleea Aninului	
2982	13	30	Plop	Plopulus	432247.3	661087.8	115.6	Copac	627	Aleea Aninului	
2983	3	4	Molid	Picea Abies	432247	661090.8	115.644	Copac	627	Aleea Aninului	
2984	8	11	Tuia	Thuja standishii	432246.6	661093.9	115.69	Copac	627	Aleea Aninului	
2985	6	6	Tuia	Thuja standishii	432245.6	661092.7	115.674	Copac	627	Aleea Aninului	
2986					432244.3	661085.1		Copac	627	Aleea Aninului	
2987	6	7	Fag	Fagus Sylvatica	432239.9	661081.9	115.531	Copac	627	Aleea Aninului	
2988	2.5	5	Prun	Prunus Domestica	432237.6	661085.1	115.533	Copac	627	Aleea Aninului	
2989	2.5	5	Prun	Prunus Domestica	432246.6	661093.9	115.69	Copac	627	Aleea Aninului	
2990	8	13	Tuia	Thuja standishii	432240.5	661068.3	115.57	Copac	628	Aleea Aninului	
2991	10	16	Tuia	Thuja standishii	432235.1	661059.3	115.631	Copac	628	Aleea Aninului	

2992	6	10	Frasin	Fraxinus		432235.4	661065.1	115.48	Copac	628	Aleea Aninului	
2993	6	10	Frasin	Fraxinus		432234.9	661063.8	115.53	Copac	628	Aleea Aninului	
2994	13	15	Frasin	Fraxinus		432231.2	661056	115.66	Copac	628	Aleea Aninului	
2995	10	10	Castan	Aesculus hippocastanum		432230.8	661058.1	115.81	Copac	628	Aleea Aninului	
2996	13	26	Frasin	Fraxinus		432231.5	661060.8	115.68	Copac	628	Aleea Aninului	
2997	9	12	Prun	Prunus Domestica		432229.7	661055	115.65	Copac	628	Aleea Aninului	
2998	13	26	Tei	Morton Arboretum		432227.1	661057.1	115.57	Copac	628	Aleea Aninului	
2999	12	27	Tei	Morton Arboretum		432223.3	661053.5	115.65	Copac	628	Aleea Aninului	
3000	10	10	Tuia	Thuja standishii		432226.9	661052	115.629	Copac	628	Aleea Aninului	
3001	12	36	Salcam	Robina Pseudoacacia		432235.7	661077.4	115.52	Copac	629	Aleea Aninului	
3002	13	33	Plop	Populus		432232.8	661079.3	115.51	Copac	629	Aleea Aninului	
3003	12	33	Tei	Morton Arboretum		432232.5	661074.3	115.6	Copac	629	Aleea Aninului	
3004	7	20	Mar	Malus Domestica		432229.3	661075.6	115.6	Copac	629	Aleea Aninului	
3005	6	21	Prun	Prunus Domestica		432225.2	661066.9	115.46	Copac	629	Aleea Aninului	
3006	4	12	Prun	Prunus Domestica		432223.8	661065.5	115.46	Copac	629	Aleea Aninului	
3007	7	8	Castan	Aesculus hippocastanum		432224.6	661069.9	115.53	Copac	629	Aleea Aninului	
3008	7	8	Frasin	Fraxinus		432223.1	661071	115.63	Copac	629	Aleea Aninului	
3009	9	16	Tuia	Thuja standishii		432225	661074	115.66	Copac	629	Aleea Aninului	
3010	10	24	Frasin	Fraxinus		432220.2	661061.9	115.42	Copac	629	Aleea Aninului	
3011	2.5	5	Prun	Prunus Domestica		432221.4	661067.2		Copac	629	Aleea Aninului	
3012						432221.4	661067.2		Taiat			
3013	3	6	Tuia	Thuja standishii		432216	661061.4	115.5	Copac	630	Aleea Aninului	
3014	12	43	Tei	Morton Arboretum		432214.1	661062.7	115.61	Copac	630	Aleea Aninului	
3015	2	4	Frasin	Fraxinus		432206.8	661050.2	115.55	Copac	630	Aleea Aninului	
3016	7	11	Frasin	Fraxinus		432206.6	661053.4	115.63	Copac	630	Aleea Aninului	
3017	15	1.24	Plop	Populus		432198.9	661051.6	115.65	Copac	630	Aleea Aninului	
3018	7	20	Salcam	Robina Pseudoacacia		432193.6	661057.7	115.59	Copac	630	Aleea Aninului	
3019	16	66	Plop	Populus		432191.3	661059.7	115.66	Copac	630	Aleea Aninului	
3020	2	6	Tei	Morton Arboretum		432193.1	661060.9	115.66	Copac	630	Aleea Aninului	
3021	3	5	Tei	Morton Arboretum		432221.8	661048.2	115.68	Copac	631	Aleea Aninului	
3022	3	5	Tei	Morton Arboretum		432219.9	661049.5	115.49	Copac	631	Aleea Aninului	
3023	12	26	Tuia	Thuja standishii		432219	661043.6	115.83	Copac	631	Aleea Aninului	
3024	4	8	Tei	Morton Arboretum		432218	661046.3	115.61	Copac	631	Aleea Aninului	
3025	5	11	Tei	Morton Arboretum		432215.2	661042.4	115.62	Copac	631	Aleea Aninului	
3026	5	11	Molid	Picea Abies		432216	661045.8	115.64	Copac	631	Aleea Aninului	
3027	3	5	Tei	Morton Arboretum		432213.4	661040.3	115.66	Copac	631	Aleea Aninului	
3028	7	14	Molid	Picea Abies		432211.8	661042.1	115.6	Copac	631	Aleea Aninului	
3029	5	14	Corcodus	Prunus Cerasifera		432220.6	661028	115.85	Copac	631	Aleea Aninului	
3030	12	21	Nuc	Juglans Regia		432214.3	661034.8	115.79	Copac	631	Aleea Aninului	
3031	5	22	Tei	Morton Arboretum		432208.4	661038.2	115.69	Copac	631	Aleea Aninului	
3032	11	22	Tuia	Thuja standishii		432196.8	661031.1	115.764	Copac	635	Aleea Avintului	
3033	8	22	Prun	Prunus Domestica		432203.3	661027.4	115.739	Copac	635	Aleea Avintului	
3034	6	12	Tuia	Thuja standishii		432207.2	661029.9	115.713	Copac	635	Aleea Avintului	

3035	13	39	Salcam	Robina Pseudoacacia	432188.2	661041.3	115.57	Copac	636	Aleea Avintului
3036	13	33	Salcam	Robina Pseudoacacia	432186.3	661043.3	115.62	Copac	636	Aleea Avintului
3037	13	51	Salcam	Robina Pseudoacacia	432183.9	661046	115.69	Copac	636	Aleea Avintului
3038	13	50	Salcam	Robina Pseudoacacia	432182.3	661047.9	115.63	Copac	636	Aleea Avintului
3039	3	11	Prun	Prunus Domestica	432171.9	661071.5	115.87	Copac	637	Aleea Amintirii
3040	3	6	Nuc	Juglans Regia	432169.4	661069.2	115.79	Copac	637	Aleea Amintirii
3041	7	11	Frasin	Fraxinus	432169.1	661067.5	115.85	Copac	637	Aleea Amintirii
3042	9	18	Frasin	Fraxinus	432207	661090.6	115.902	Copac	638	Aleea Amintirii
3043	7	27	Salcie	Salix	432212.1	661095.3	115.767	Copac	638	Aleea Amintirii
3044	15	41	Tei	Morton Arboretum	432216.1	661099.1	115.659	Copac	638	Aleea Amintirii
3045	11	21	Frasin	Fraxinus	432219.3	661101.6	115.58	Copac	639	Aleea Amintirii
3046	6	22	Mar	Malus Domestica	432224.1	661106.3	115.45	Copac	639	Aleea Amintirii
3047	10	21	Tei	Morton Arboretum	432228.2	661109.3	115.55	Copac	639	Aleea Amintirii
3048	14	37	Tei	Morton Arboretum	432233.2	661113.6	115.53	Copac	639	Aleea Amintirii
3049	9	17	Salcam	Robina Pseudoacacia	432194.3	661065.9	115.69	Copac	640	Aleea Amintirii
3050	3	4	Plop	Populus	432195.1	661067.1	115.64	Copac	640	Aleea Amintirii
3051	4	8	Frasin	Fraxinus	432198.6	661070	115.69	Copac	640	Aleea Amintirii
3052	8	21	Salcam	Robina Pseudoacacia	432200.8	661072.2	115.74	Copac	640	Aleea Amintirii
3053	8	21	Salcam	Robina Pseudoacacia	432203	661074	115.61	Copac	640	Aleea Amintirii
3054	6	5	Frasin	Fraxinus	432207	661078	115.51	Copac	640	Aleea Amintirii
3055	2	4	Plop	Populus	432208.8	661079.6	115.53	Copac	640	Aleea Amintirii
3056	3	11	Frasin	Fraxinus	432213.2	661083.5	115.54	Copac	640	Aleea Amintirii
3057	8	20	Salcam	Robina Pseudoacacia	432214.8	661085.7	115.57	Copac	640	Aleea Amintirii
3058	8	25	Salcam	Robina Pseudoacacia	432216.7	661086.8	115.58	Copac	640	Aleea Amintirii
3059	9	16	Frasin	Fraxinus	432221.8	661091.5	115.51	Copac	640	Aleea Amintirii
3060	3	7	Frasin	Fraxinus	432227	661096.3	115.507	Copac	640	Aleea Amintirii
3061	6	9	Frasin	Fraxinus	432230.6	661099.5	115.505	Copac	640	Aleea Amintirii
3062	8	18	Frasin	Fraxinus	432238.2	661106.5	115.5	Copac	640	Aleea Amintirii
3063	7	18	Mar	Malus Domestica	432241.7	661109.4	115.51	Copac	640	Aleea Amintirii
3064	15	32	Plop	Populus	432245.1	661112.6	115.69	Copac	640	Aleea Amintirii
3065	6	22	Mar	Malus Domestica	432248.4	661114.9	115.46	Copac	640	Aleea Amintirii
3066	5	14	Corcodus	Prunus Cerasifera	432254.1	661120.3	115.483	Copac	640	Aleea Amintirii
3067	14	37	Tei	Morton Arboretum	432238	661119.2	115.59	Copac	641	Aleea Amintirii
3068	10	17	Pin	Pinus	432243.9	661123.4	115.68	Copac	641	Aleea Amintirii
3069	8	26	Tei	Morton Arboretum	432247.6	661127.1	115.51	Copac	641	Aleea Amintirii
3070	9	17	Tuia	Thuja standishii	432236.1	661137.3	115.49	Copac	641	Aleea Amintirii
3071	1.8	5	Arbust	Vaccinium	432230.7	661132.4	115.45	Copac	641	Aleea Amintirii
3072	1.8	5	Arbust	Vaccinium	432226	661128.4	115.52	Copac	641	Aleea Amintirii
3073	1.8	5	Arbust	Vaccinium	432224.7	661127.3	115.55	Copac	641	Aleea Amintirii
3074	1.8	5	Arbust	Vaccinium	432223.4	661125.9	115.52	Copac	641	Aleea Amintirii
3075	1.8	5	Arbust	Vaccinium	432222.3	661125.1	115.52	Copac	641	Aleea Amintirii
3076	1	3	Arbust	Vaccinium	432220.5	661123.2	115.56	Copac	641	Aleea Amintirii
3077	9	18	Tei	Morton Arboretum	432218.3	661121	115.55	Copac	641	Aleea Amintirii

3078	2.5	8	Prun	Prunus Domestica	432217.5	661120.7	115.53	Copac	641	Aleea Amintirii
3079	9	17	Salcam	Robina Pseudoacacia	432213.8	661117.6	115.53	Copac	641	Aleea Amintirii
3080	9	29	Frasin	Fraxinus	432209.8	661113.8	115.61	Copac		Aleea Amintirii
3081	9	14	Frasin	Fraxinus	432208.4	661111.9	115.53	Copac	642	Aleea Amintirii
3082	10	12	Plop	Plopulus	432207.5	661110	115.56	Copac	642	Aleea Amintirii
3083	7	17	Castan	Aesculus hippocastanum	432205.8	661108.8	115.59	Copac	642	Aleea Amintirii
3084	1.8	3	Cires	Prunus Avium	432204.3	661107.1	115.57	Copac	642	Aleea Amintirii
3085	2	4	Arbust	Vaccinium	432201.6	661105.9	115.56	Copac	642	Aleea Amintirii
3086	5	18	Frasin	Fraxinus	432198.6	661102.6	115.61	Copac	642	Aleea Amintirii
3087	7	17	Salcie	Salix	432195.1	661098.1	115.672	Copac	642	Aleea Amintirii
3088	9	20	Tuia	Thuja standishii	432258.4	661124.3	115.5	Copac	643	Aleea Amintirii
3089	3	11	Mar	Malus Domestica	432260.9	661127.2	115.44	Copac	643	Aleea Amintirii
3090	5	16	Zarzar	Prunus Armeniaca	432263.2	661129.4	115.59	Copac	643	Aleea Amintirii
3091	10	20	Salcam	Robina Pseudoacacia	432272.4	661136.6	116.133	Copac	644	Aleea Amintirii
3092	8	16	Tei	Morton Arboretum	432275.3	661139.1	116.311	Copac	644	Aleea Amintirii
3093	8	20	Salcam	Robina Pseudoacacia	432278.6	661142	116.518	Copac	644	Aleea Amintirii
3094	6	17	Salcam	Robina Pseudoacacia	432280.2	661143.5	115.039	Copac	644	Aleea Amintirii
3095	7	14	Visin	Prunus Cerasus	432346.2	661105.9	115.81	Copac	645	Aleea Republicii
3096	2	7	Frasin	Fraxinus	432344.7	661103.8	115.76	Copac	645	Aleea Republicii
3097	2	5	Frasin	Fraxinus	432343.7	661104.3	115.71	Copac	645	Aleea Republicii
3098	10	21	Salcam	Robina Pseudoacacia	432340.1	661106.5	115.8	Copac	645	Aleea Republicii
3099	9	20	Salcam	Robina Pseudoacacia	432337.3	661109	115.74	Copac	645	Aleea Republicii
3100	3	6	Visin	Prunus Cerasus	432332.1	661113.7	115.68	Copac	646	Aleea Republicii
3101	2	5	Visin	Prunus Cerasus	432331	661114.7	115.63	Copac	646	Aleea Republicii
3102	4	13	Castan	Aesculus hippocastanum	432330	661115.8	115.69	Copac	646	Aleea Republicii
3103	2	6	Visin	Prunus Cerasus	432329.1	661117	115.67	Copac	646	Aleea Republicii
3104	2	7	Prun	Prunus Domestica	432327.5	661117.8	115.58	Copac	646	Aleea Republicii
3105	2	5	Prun	Prunus Domestica	432326.9	661119.7	115.62	Copac	646	Aleea Republicii
3106	7	15	Tuia	Thuja standishii	432325.6	661120.1	115.67	Copac	646	Aleea Republicii
3107	12	29	Tei	Morton Arboretum	432321.2	661123	115.62	Copac	646	Aleea Republicii
3108	5	15	Prun	Prunus Domestica	432317.9	661125.9	115.6	Copac	646	Aleea Republicii
3109	7	28	Tuia	Thuja standishii	432316.3	661128.5	115.62	Copac	646	Aleea Republicii
3110	7	10	Tuia	Thuja standishii	432311.2	661133.3	115.56	Copac	647	Aleea Republicii
3111	10	25	Tei	Morton Arboretum	432306.2	661137.8	115.55	Copac	647	Aleea Republicii
3112	3	17	Agud	Morus	432302.8	661154.3	115.587	Copac	648	Aleea Republicii
3113	10	28	Paltin	Acer	432321.2	661123	115.62	Copac	648	Aleea Republicii
3114	8	71	Salcie	Salix	432287.3	661154.7	115.59	Copac		Aleea Republicii
3115	10	46	Salcie	Salix	432278	661159.8	115.59	Copac		Aleea Republicii
3116					432276.6	661164.4	115.57	Copac	649	Aleea Republicii
3117	3	5	Tei	Morton Arboretum	432272.7	661167.5	115.55	Copac	649	Aleea Republicii
3118	2	7	Frasin	Fraxinus	432273.1	661169.9	115.46	Copac	649	Aleea Republicii
3119	11	25	Tei	Morton Arboretum	432270.9	661167.9	115.54	Copac	649	Aleea Republicii
3120	7	11	Tuia	Thuja standishii	432284.5	661122	115.57	Copac	649	Aleea Republicii

3121	3	9	Mar	Malus Domestica		432267.8	661167.8	115.52	Copac	649	Aleea Republicii	
3122	3	10	Tuia	Thuja standishii		432265.9	661167.9	115.54	Copac	649	Aleea Republicii	
3123	8	52	Salcie	Salix		432264.4	661168.9	115.65	Copac	649	Aleea Republicii	
3124	5	6	Tuia	Thuja standishii		432263.3	661169.5	115.52	Copac	649	Aleea Republicii	
3125	4	6	Tuia	Thuja standishii		432262	661170.1	115.45	Copac	649	Aleea Republicii	
3126	4	7	Frasin	Fraxinus		432264.5	661173.9	115.37	Copac	649	Aleea Republicii	
3127	10	22	Frasin	Fraxinus		432267.1	661176.2	115.42	Copac	649	Aleea Republicii	
3128	15	65	Salcie	Salix		432268.7	661175	115.45	Copac	649	Aleea Republicii	
3129	7	24	Frasin	Fraxinus		432284.6	661187.2	115.55	Copac	649	Aleea Republicii	
3130	7	30	Corcodus	Prunus Cerasifera		432289.5	661182.3	115.37	Copac	649	Aleea Republicii	
3131	5	20	Corcodus	Prunus Cerasifera		432307	661179.8		Copac	649	Aleea Republicii	
3132	6	11	Mar	Malus Domestica		432252.1	661161.7	115.686	Copac	650	Aleea Republicii	
3133	10	22	Par	Pyrus Communis		432257.4	661155.4	115.62	Copac	650	Aleea Republicii	
3134	5	19	Prun	Prunus Domestica		432258.4	661154.9	115.61	Copac	650	Aleea Republicii	
3135	12	46	Paltin	Acer		432260.2	661158.2	115.55	Copac	650	Aleea Republicii	
3136	5	4	Salcam	Robina Pseudoacacia		432259.6	661152.3	115.65	Copac	650	Aleea Republicii	
3137	6	20	Mar	Malus Domestica		432261.3	661151.6	115.66	Copac	650	Aleea Republicii	
3138	8	14	Tuia	Thuja standishii		432264.7	661154.9	115.64	Copac	650	Aleea Republicii	
3139	8	15	Frasin	Fraxinus		432262.3	661146.5	115.53	Copac	650	Aleea Republicii	
3140	10	39	Nuc	Juglans Regia		432289.2	661119.8	115.56	Copac	650	Aleea Republicii	
3141	6	27	Mar	Malus Domestica		432250.7	661141	115.61	Copac	650	Aleea Republicii	
3142	5	15	Tuia	Thuja standishii		432241.8	661149.4	115.76	Copac	650	Aleea Republicii	
3143	8	20	Frasin	Fraxinus		432236.9	661150.5	115.64	Copac	650	Aleea Republicii	
3144	9	22	Tuia	Thuja standishii		432236.3	661153.9	115.54	Copac	650	Aleea Republicii	
3145	7	11	Tuia	Thuja standishii		432229	661155.1	115.48	Copac	650	Aleea Republicii	
3146	12.5	25	Tei	Morton Arboretum		432228.9	661152.8	115.64	Copac	650	Aleea Republicii	
3147	12	23	Tei	Morton Arboretum		432227.9	661151.8	115.646	Copac	650	Aleea Republicii	
3148	12	23	Tei	Morton Arboretum		432225.7	661149.5	115.66	Copac	650	Aleea Republicii	
3149	12	20	Frasin	Fraxinus		432220.7	661148.2	115.53	Copac	650	Aleea Republicii	
3150	8	24	Frasin	Fraxinus		432211.7	661140	115.46	Copac	650	Aleea Republicii	
3151	8	27	Tuia	Thuja standishii		432248	661164.4	115.473	Copac	651	Aleea Republicii	
3152	5	7	Salcam	Robina Pseudoacacia		432240.6	661174.9	115.42	Copac	651	Aleea Republicii	
3153	5	12	Arbust	Vaccinium		432239.7	661175.1	115.32	Copac	651	Aleea Republicii	
3154	3	6	Arbust	Vaccinium		432237.2	661170.1	115.44	Copac	651	Aleea Republicii	
3155	11	50	Salcie	Salix		432230.5	661166	115.46	Copac	651	Aleea Republicii	
3156	10	22	Tei	Morton Arboretum		432428.7	661166.1	120.71	Copac	656	Str Stiubeilor prelugire	
3157	8	13	Tei	Morton Arboretum		432431	661165	120.63	Copac	656	Str Stiubeilor prelugire	
3158	12	27	Tei	Morton Arboretum		432432.4	661168.7	120.74	Copac	656	Str Stiubeilor prelugire	
3159	10	22	Tei	Morton Arboretum		432430.2	661169.7	120.72	Copac	656	Str Stiubeilor prelugire	
3160	4.5	12	Prun	Prunus Domestica		432412.7	661166.1	120.29	Copac	657	Str Stiubeilor prelugire	
3161	4	12	Zarzar	Prunus Armeniaca		432409.8	661167.3	120.298	Copac	657	Str Stiubeilor prelugire	
3162	2.5	9	Prun	Prunus Domestica		432399.3	661183	120.35	Copac	660	Str Stiubeilor prelugire	
3163	12	29	Tei	Morton Arboretum		432407.3	661197	120.5	Copac	662	Str Stiubeilor prelugire	

3164	2	7	Tuia	Thuja standishii		432406.3	661196	120.45	Copac	662	Str Stiubeilor prelugire	
3165	4.5	21	Visin	Prunus Cerasus		432404.8	661196.8	120.41	Copac	662	Str Stiubeilor prelugire	
3166						432425	661189	120.63	Copac		Str Stiubeilor prelugire	
3167						432426.2	661194.5	120.74	Copac		Str Stiubeilor prelugire	
3168						432419.9	661197.7	120.72	Copac		Str Stiubeilor prelugire	
3169	5	21	Prun	Prunus Domestica		432319.6	661148.2	115.58	Copac	664	Aleea Gradinari	
3170	5	34	Prun	Prunus Domestica		432324	661146.8	115.454	Copac	664	Aleea Gradinari	
3171	7	7	Tei	Morton Arboretum		432326.5	661140.2	115.24	Copac	664	Aleea Gradinari	
3172	2	4	Prun	Prunus Domestica		432331.1	661142.4	115.198	Copac	664	Aleea Gradinari	
3173	4	20	Prun	Prunus Domestica		432334.1	661141	115.22	Copac	664	Aleea Gradinari	
3174	5	7	Piersic	Prunus Persica		432334.1	661131.7	115.26	Copac	664	Aleea Gradinari	
3175	6	21	Nuc	Juglan Regia		432335.4	661163.2	115.73	Copac	666	Aleea Gradinari	
3176	10	27	Prun	Prunus Domestica		432341.7	661154.1	115.735	Copac	667	Aleea Gradinari	
3177	10	31	Zarzar	Prunus Armeniaca		432345.7	661149.5	115.738	Copac	667	Aleea Gradinari	
3178	3	12	Prun	Prunus Domestica		432363.2	661131.3	115.735	Copac	669	Aleea Gradinari	
3179	0.5	0.5	Nuc	Juglan Regia		432384.3	661135.8	120.04	Copac	671	Aleea Gradinari	
3180	2	7	Corcodus	Prunus Cerasifera		432383.5	661133.8	120.08	Copac	671	Aleea Gradinari	
3181	3	8	Corcodus	Prunus Cerasifera		432382.6	661130.9	120.09	Copac	671	Aleea Gradinari	
3182	3	10	Corcodus	Prunus Cerasifera		432381.6	661128	120.1	Copac	671	Aleea Gradinari	
3183	2	5	Visin	Prunus Cerasus		432380.1	661125.7	120.11	Copac	671	Aleea Gradinari	
3184	2	5	Visin	Prunus Cerasus		432379	661123.5	120.15	Copac	671	Aleea Gradinari	
3185	1	1	Mar	Malus Domestica		432377.6	661119.9	120.13	Copac	671	Aleea Gradinari	
3186	2	5	Agud	Morus		432375.6	661115.3	120.07	Copac	671	Aleea Gradinari	
3187	3	12	Corcodus	Prunus Cerasifera		432341.4	661184.6	120.09	Copac	672	Aleea Gradinari	
3188	4	20	Corcodus	Prunus Cerasifera		432309.3	661213.3	120.1	Copac	672	Aleea Gradinari	
3189	3	15	Prun	Prunus Domestica		432312.3	661217.2	120.11	Copac		Aleea Gradinari	
3190	2	8	Prun	Prunus Domestica		432324.8	661228.8	115.52	Copac	674	Aleea Gradinari	
3191	2	7	Prun	Prunus Domestica		432327.8	661234	115.35	Copac	674	Aleea Gradinari	
3192	7	23	Nuc	Juglans Regia		432330	661234.4	115.56	Copac	674	Aleea Gradinari	
3193	3	7	Prun	Prunus Domestica		432331.2	661232.9	115.58	Copac	674	Aleea Gradinari	
3194	4	18	Prun	Prunus Domestica		432333.6	661230.1	115.64	Copac	674	Aleea Gradinari	
3195	7	30	Corcodus	Prunus Cerasifera		432324.8	661228.8	115.56	Copac	675	Aleea Gradinari	
3196	10	33	Salcie	Salix		432358.9	661215.8	115.91	Copac	676	Aleea Gradinari	
3197	10	50	Salcie	Salix		432359.6	661219.4	115.961	Copac	676	Aleea Gradinari	
3198						432365.3	661215.8	115.91	Copac	676	Aleea Gradinari	
3199	5	13	Tuia	Thuja standishii		432365.3	661218.7	115.81	Copac	676	Aleea Gradinari	
3200	9	21	Cires	Prunus Avium		432365.4	661223.3	115.92	Copac	676	Aleea Gradinari	
3201	12	48	Tei	Morton Arboretum		432367.6	661221.3	115.94	Copac	676	Aleea Gradinari	
3202	12	49	Tei	Morton Arboretum		432370.1	661225.6	115.91	Copac	677	Aleea Gradinari	
3203	9	18	Cires	Prunus Avium		432368	661230	115.79	Copac	677	Aleea Gradinari	
3204	3	7	Tuia	Thuja standishii		432371.5	661228.2	115.865	Copac	677	Aleea Gradinari	
3205	7	11	Tuia	Thuja standishii		432369.7	661231.6	115.832	Copac	677	Aleea Gradinari	
3206	4	10	Corcodus	Prunus Cerasifera		432373.5	661231.9	115.8	Copac	677	Aleea Gradinari	

3207	2	7	Corcodus	Prunus Cerasifera	432374.1	661232.4	115.86	Copac	677	Aleea Gradinari
3208	5	10	Visin	Prunus Cerasus	432374.2	661236.9	115.727	Copac	677	Aleea Gradinari
3209	9	37	Zarzar	Prunus Armeniaca	432378.6	661257.8	116.26	Copac	678	Aleea Gradinari
3210	9	36	Salcie	Salix	432383.7	661272.5	116.55	Copac	379	Aleea Gradinari
3211	3	7	Prun	Prunus Domestica	432382.2	661272.9	116.5	Copac	379	Aleea Gradinari
3212	3	9	Cires	Prunus Avium	432382.2	661272.9	116.47	Copac	379	Aleea Gradinari
3213	4	12	Nuc	Juglan Regia	432381.3	661270.7	115.727	Copac	379	Aleea Gradinari
3214	2.5	8	Prun	Prunus Domestica	432380	661271.5	116.26	Copac	379	Aleea Gradinari
3215	4	14	Visin	Prunus Cerasus	432391.8	661271.6	116.86	Copac	680	Aleea Scanteii
3216	4	7	Corcodus	Prunus Cerasifera	432390.1	661271.8	116.81	Copac	680	Aleea Scanteii
3217	3	10	Visin	Prunus Cerasus	432389.4	661270.8	116.78	Copac	680	Aleea Scanteii
3218	2	4	Corcodus	Prunus Cerasifera	432387.8	661270	116.72	Copac	680	Aleea Scanteii
3219	4	15	Corcodus	Prunus Cerasifera	432387	661274.7	116.65	Copac	680	Aleea Scanteii
3220	4.5	6	Visin	Prunus Cerasus	432389.1	661276.4	116.75	Copac	680	Aleea Scanteii
3221	5	14	Nuc	Juglan Regia	432391	661278	116.88	Copac		Aleea Scanteii
3222	5	10	Visin	Prunus Cerasus	432392.4	661278.7	116.952	Copac		Aleea Scanteii
3223	2.5	8	Visin	Prunus Cerasus	432395.1	661280.7	115.727	Copac	681	Aleea Scanteii
3224	3	10	Visin	Prunus Cerasus	432395.6	661279	116.26	Copac	681	Aleea Scanteii
3225	3.5	5	Visin	Prunus Cerasus	432395.1	661280.7	117.403	Copac	681	Aleea Scanteii
3226	3.5	5	Visin	Prunus Cerasus	432394.9	661283.9	117.503	Copac	681	Aleea Scanteii
3227	3.5	5	Visin	Prunus Cerasus	432397.1	661283.9	117.687	Copac	681	Aleea Scanteii
3228	7	20	Tei	Morton Arboretum	432403	661274.4	117.73	Copac	682	Aleea Scanteii
3229	5	11	Visin	Prunus Cerasus	432409	661289.7	117.94	Copac		Aleea Scanteii
3230	5	32	Corcodus	Prunus Cerasifera	432414.3	661295.5	117.9	Copac	683	Aleea Scanteii
3231	12	29	Nuc	Juglan Regia	432428.8	661296.1	118.81	Copac	684	Aleea Scanteii
3232	4	10	Corcodus	Prunus Cerasifera	432431.6	661298.6	118.82	Copac	684	Aleea Scanteii
3233	9	46	Salcie	Salix	432443	661297.5	118.96	Copac	684	Aleea Scanteii
3234	2	7	Tuia	Thuja standishii	432391.7	661220.6	116.55	Copac	685	Aleea Scanteii
3235	2	7	Tuia	Thuja standishii	432392.8	661226.4	116.5	Copac	685	Aleea Scanteii
3236	14	60	Plop	Plopulus	432407.4	661260	116.47	Copac	685	Aleea Scanteii
3237	2.5	9	Arbust	Vaccinium	432410.1	661261.5	115.727	Copac	685	Aleea Scanteii
3238	3	14	Frasin	Fraxinus	432420.6	661262.9	116.26	Copac	685	Aleea Scanteii
3239	1.5	7	Tuia	Thuja standishii	432425.8	661265.6	116.86	Copac	685	Aleea Scanteii
3240	4	11	Tuia	Thuja standishii	432425.1	661270.2	116.81	Copac	685	Aleea Scanteii
3241	6	15	Tuia	Thuja standishii	432413.6	661251.3	116.78	Copac	686	Aleea Scanteii
3242	6	15	Tuia	Thuja standishii	432417.4	661251.7	116.72	Copac	686	Aleea Scanteii
3243	6	13	Tuia	Thuja standishii	432422.7	661252.4	116.65	Copac	686	Aleea Scanteii
3244	8	42	Frasin	Fraxinus	432423.7	661254.6	116.75	Copac	686	Aleea Scanteii
3245	6	33	Mar	Malus Domestica	432434.4	661257.3	116.88	Copac	689	Aleea Scanteii
3246	2	8	Tuia	Thuja standishii	432435.1	661260.4	116.952	Copac	689	Aleea Scanteii
3247	2	8	Tuia	Thuja standishii	432434.1	661264.4	115.727	Copac	689	Aleea Scanteii
3248	2	8	Tuia	Thuja standishii	432430.2	661263.9	116.26	Copac	689	Aleea Scanteii
3249	2	8	Tuia	Thuja standishii	432428.6	661271.2	117.403	Copac	689	Aleea Scanteii

3250	10	38	Castan	Aesculus hippocastanum		432432.6	661272.4	117.503	Copac	689	Aleea Scanteii	
3251	14	57	Plop	Plopus		432436.4	661273.4	117.687	Copac	689	Aleea Scanteii	
3252	1.5	7	Tuia	Thuja standishii		432437.6	661257.4	117.73	Copac	689	Aleea Scanteii	
3253	3	31	Mar	Malus Domestica		432440.3	661258.4	117.94	Copac	689	Aleea Scanteii	
3254	2	10	Tuia	Thuja standishii		432448.4	661258.7	117.9	Copac	689	Aleea Scanteii	
3255	10	45	Castan	Aesculus hippocastanum		432454.3	661256.8	118.81	Copac	689	Aleea Scanteii	
3256	2	9	Tuia	Thuja standishii		432446.6	661276	118.82	Copac	689	Aleea Scanteii	
3257	7	32	Salcie	Salix		432449.8	661277	118.96	Copac	689	Aleea Scanteii	
3258						432465.1	661262.8	116.75	Copac	689	Aleea Scanteii	
3259	14	70	Plop	Plopus		432472.5	661270.5	116.88	Copac	689	Aleea Scanteii	
3260	14	54	Plop	Plopus		432457.9	661227.4	116.952	Copac	689	Aleea Scanteii	
3261	6	29	Salcam	Robina Pseudoacacia		432455.5	661224.5	115.727	Copac	689	Aleea Scanteii	
3262	6	45	Salcam	Robina Pseudoacacia		432447.1	661216.7	116.26	Copac	689	Aleea Scanteii	
3263	5	25	Tuia	Thuja standishii		432423.9	661220.1	118.82	Copac		Aleea Scanteii	
3264						432419.8	661216.7	118.96	Copac		Aleea Scanteii	
3265	3	10	Prun	Prunus Domestica		432432	661207.1	116.75	Copac		Aleea Scanteii	
3266	7	22	Prun	Prunus Domestica		432531.8	661279.9	120.38	Copac	690	Str. Caramidari	
3267	7	19	Tuia	Thuja standishii		432531.1	661280.7	120.325	Copac	690	Str. Caramidari	
3268	8	21	Paltin	Acer		432527.6	661284.6	120.053	Copac	691	Str. Caramidari	
3269	6	23	Prun	Prunus Domestica		432525.2	661287.2	119.87	Copac	692	Str. Caramidari	
3270	5	19	Corcodus	Prunus Cerasifera		432521.9	661292.1	119.77	Copac	692	Str. Caramidari	
3271	6	21	Tuia	Thuja standishii		432514	661299.9	119.45	Copac	693	Str. Caramidari	
3272	5	16	Tuia	Thuja standishii		432516.3	661297.7	119.6	Copac	693	Str. Caramidari	
3273	9	24	Paltin	Acer		432510.7	661303.8	119.38	Copac	693	Str. Caramidari	
3274	7	29	Paltin	Acer		432511.7	661304.9	119.36	Copac	693	Str. Caramidari	
3275	3	14	Prun	Prunus Domestica		432506.8	661306	119.27	Copac	693	Str. Caramidari	
3276	6	14	Prun	Prunus Domestica		432504.4	661313.1	119.25	Copac	694	Str. Caramidari	
3277	9	27	Tei	Morton Arboretum		432494.5	661320.2	0	119-Copac	695	Str. Caramidari	
3278	4	28	Zarzar	Prunus Armeniaca		432501.1	661315.3	51.276	Copac	695	Str. Caramidari	
3279	9	33	Tei	Morton Arboretum		432498.3	661317.8	27.402	Copac	695	Str. Caramidari	
3280	4	30	Prun	Prunus Domestica		432513.1	661322.7	119.23	Copac		Str. Caramidari	
3281	11	43	Frasin	Fraxinus		432509.7	661325.7	119.06	Copac		Str. Caramidari	
3282	13	50	Frasin	Fraxinus		432502.1	661332.2	118.95	Copac		Str. Caramidari	
3283	11	34	Frasin	Fraxinus		432505.1	661240.6	120.91	Copac		Str. Caramidari	
3284	4.5	15	Tuia	Thuja standishii		432475.2	661323.5	118.49	Copac	696	Str. Caramidari	
3285	5	15	Tuia	Thuja standishii		432476.2	661326.3	118.45	Copac	696	Str. Caramidari	
3286	6	19	Tuia	Thuja standishii		432460.9	661322.1	118.174	Copac	697	Str. Caramidari	
3287	9	26	Tei	Morton Arboretum		432460.6	661325.5	118.171	Copac	697	Str. Caramidari	
3288	12	46	Tei	Morton Arboretum		432453.4	661325.1	118.044	Copac	697	Str. Caramidari	
3289	3.5	7	Zarzar	Prunus Armeniaca		432451.9	661323	118.014	Copac	697	Str. Caramidari	
3290	7	14	Tuia	Thuja standishii		432452.9	661321.1	118.031	Copac	697	Str. Caramidari	
3291	4	25	Prun	Prunus Domestica		432477	661307.5	119.08	Copac		Str. Caramidari	
3292	8	31	Agud	Morus		432470.7	661303.2	119.28	Copac		Str. Caramidari	

3293	7	16	Prun	Prunus Domestica	432465.4	661305	119.19	Copac		Str. Caramidari	
3294	12	16	Tuia	Thuja standishii	432449.1	661321.9	117.989	Copac	699	Str. Caramidari	
3295	9	15	Tuia	Thuja standishii	432439	661321	117.794	Copac	699	Str. Caramidari	
3296	10	12	Paltin	Acer	432433.6	661324	117.69	Copac	700	Str. Caramidari	
3297	8	28	Paltin	Acer	432429.7	661323.6	117.6	Copac	700	Str. Caramidari	
3298	8	25	Paltin	Acer	432427.8	661323.6	117.57	Copac	700	Str. Caramidari	
3299	10	26	Fag	Fagus Sylvatica	432427.3	661323.5	117.53	Copac	700	Str. Caramidari	
3300	3	5	Tuia	Thuja standishii	432425.2	661318.3	117.81	Copac	700	Str. Caramidari	
3301	8	25	Fag	Fagus Sylvatica	432421.1	661323.3	117.27	Copac	700	Str. Caramidari	
3302	12	41	Tei	Morton Arboretum	432417.9	661323.2	117.25	Copac	700	Str. Caramidari	
3303					432421.1	661323.3	117.6	Copac	700	Str. Caramidari	
3304					432413.7	661322.8	117.57	Copac	700	Str. Caramidari	
3305					432406	661316.6	117.53	Copac	702	Str. Caramidari	
3306	5	22	Prun	Prunus Domestica	432113.9	661092.3	115.36	Copac	704	Str. Costeni	
3307	5	11	Castan	Aesculus hippocastanum	432132.1	661108.5	118.031	Copac	706	Str. Costeni	
3308	2	3	Arbust	Vaccinium	432137.1	661114	115.36	Copac	706	Str. Costeni	
3309	5	3	Prun	Prunus Domestica	432126.7	661127.7	19.479	Copac	706	Str. Costeni	
3310	5	3	Prun	Prunus Domestica	432122.2	661128.8	18.479	Copac	706	Str. Costeni	
3311	6	19	Prun	Prunus Domestica	432123.6	661124.2	117.6	115-Copac	706	Str. Costeni	
3312	11	28	Tei	Morton Arboretum	432118.7	661126	115.16	Copac	706	Str. Costeni	
3313	2	2	Arbust	Vaccinium	432116.2	661123.8	115.12	Copac	706	Str. Costeni	
3314	6	11	Corcodus	Prunus Cerasifera	432113.3	661122.3	115.137	Copac	707	Str. Costeni	
3315	6	15	Corcodus	Prunus Cerasifera	432114.3	661121.3	115.143	Copac	707	Str. Costeni	
3316	6	15	Corcodus	Prunus Cerasifera	432115.5	661120	115.149	Copac	707	Str. Costeni	
3317	6	11	Corcodus	Prunus Cerasifera	432117.4	661117.9	115.16	Copac	707	Str. Costeni	
3318	6	8	Prun	Prunus Domestica	432113.9	661116.2	115.18	Copac	707	Str. Costeni	
3319	6	8	Prun	Prunus Domestica	432112.6	661113.5	115.17	Copac	707	Str. Costeni	
3320	6	8	Prun	Prunus Domestica	432113.5	661112.4	115.11	Copac	707	Str. Costeni	
3321	3	14	Salcie	Salix	432111.2	661115.2	115.22	Copac	707	Str. Costeni	
3322	6	8	Prun	Prunus Domestica	432109.9	661116.5	115.3	Copac	707	Str. Costeni	
3323	10	34	Tei	Morton Arboretum	432101.7	661109.7	115.29	Copac	707	Str. Costeni	
3324	6	16	Frasin	Fraxinus	432099	661106.8	115.24	Copac	708	Str. Costeni	
3325	9	18	Frasin	Fraxinus	432093.6	661107.4	115.16	Copac	708	Str. Costeni	
3326	5	11	Zarzar	Prunus Armeniaca	432090.2	661112.7	115.07	Copac	708	Str. Costeni	
3327	12	30	Tei	Morton Arboretum	432085.8	661117.9	115.01	Copac	709	Str. Costeni	
3328	2	6	Piersic	Prunus Persica	432082.9	661121.2	114.9	Copac	709	Str. Costeni	
3329	13	37	Tei	Morton Arboretum	432080.9	661123.3	114.96	Copac	709	Str. Costeni	
3330	13	28	Frasin	Fraxinus	432151.4	661127	115.42	Copac	710	Str. Costeni	
3331	10	31	Frasin	Fraxinus	432156.9	661131.8	115.47	Copac	710	Str. Costeni	
3332	10	34	Frasin	Fraxinus	432137.6	661133.4	115.36	Copac	711	Str. Costeni	
3333	12	36	Tei	Morton Arboretum	432133.1	661137.1	115.39	Copac	711	Str. Costeni	
3334	7	29	Frasin	Fraxinus	432124.1	661141.5	115.28	Copac	711	Str. Costeni	
3335	7	26	Frasin	Fraxinus	432123.8	661146.4	115.16	Copac	711	Str. Costeni	

3336	4	9	Frasin	Fraxinus	432118.8	661146.8	115.35	Copac	712	Str. Costeni
3337	4	5	Prun	Prunus Domestica	432117.9	661156.1	115.192	Copac	712	Str. Costeni
3338	6	24	Tei	Morton Arboretum	432114.8	661151.8	115.22	Copac	712	Str. Costeni
3339	12	29	Frasin	Fraxinus	432112.2	661149	115.25	Copac	713	Str. Costeni
3340	6	13	Nuc	Juglans Regia	432108.8	661140.9	115.19	Copac	713	Str. Costeni
3341	5	7	Frasin	Fraxinus	432106.8	661136.2	115.27	Copac	713	Str. Costeni
3342	7	11	Frasin	Fraxinus	432104.9	661134.5	115.22	Copac	713	Str. Costeni
3343	8	20	Agud	Morus	432092	661136.4	115.57	Copac	713	Str. Costeni
3344	8	20	Frasin	Fraxinus	432093.3	661157.5	114.57	Copac	714	Str. Costeni
3345	7	14	Frasin	Fraxinus	432095.2	661159.4	114.76	Copac	714	Str. Costeni
3346					432097.1	661161.6		Taiat	715	Str. Costeni
3347	5	8	Frasin	Fraxinus	432102.6	661165.4	114.971	Copac	715	Str. Costeni
3348	2	8	Visin	Prunus Cerasus	432107.7	661171.3	115.17	Copac	716	Str. Costeni
3349	7	13	Salcam	Robina Pseudoacacia	432110.1	661173.6	115.18	Copac	716	Str. Costeni
3350	3	10	Prun	Prunus Domestica	432112.4	661175.5	115.1	Copac	716	Str. Costeni
3351	2	8	Gutui	Cydonia Oblonga	432113.6	661176.6	115.16	Copac	716	Str. Costeni
3352	7	22	Corcodus	Prunus Cerasifera	432128	661167.6	115.27	Copac	718	Str. Costeni
3353	3	14	Corcodus	Prunus Cerasifera	432128.7	661169.9	115.24	Copac	718	Str. Costeni
3354	4	7	Artar	Quercus Robur	432132.2	661168.2	115.3	Copac	718	Str. Costeni
3355	5	6	Frasin	Fraxinus	432132.8	661166.6	115.281	Copac	718	Str. Costeni
3356	14	43	Tei	Morton Arboretum	432137.4	661160.7	115.4	Copac	718	Str. Costeni
3357	9	25	Frasin	Fraxinus	432142.2	661155.3	115.32	Copac	719	Str. Costeni
3358	10	25	Frasin	Fraxinus	432147.5	661149.7	115.33	Copac	719	Str. Costeni
3359	7	9	Tei	Morton Arboretum	432147.6	661148.9	115.331	Copac	719	Str. Costeni
3360	8	16	Tei	Morton Arboretum	432150.5	661151.4	115.335	Copac	720	Str. Costeni
3361	6	14	Tei	Morton Arboretum	432156.1	661156.5	115.345	Copac	720	Str. Costeni
3362	2	4	Prun	Prunus Domestica	432169.6	661143.3	115.32	Copac	720	Str. Costeni
3363	4	5	Nuc	Juglans Regia	432170.8	661156.3	115.33	Copac	722	Str. Costeni
3364	12	41	Tei	Morton Arboretum	432174.3	661152	115.41	Copac	722	Str. Costeni
3365	10	21	Salcie	Salix	432179.9	661152.9	115.18	Copac	722	Str. Costeni
3366	12	46	Catalpa	Catalpa bignonioides	432192.9	661163.7	115.07	Copac	722	Str. Costeni
3367	4	11	Nuc	Juglans Regia	432166.7	661160.6	115.36	Copac	723	Str. Costeni
3368	2	4	Tei	Morton Arboretum	432163.9	661165.9	115.32	Copac	723	Str. Costeni
3369	6	10	Salcie	Salix	432160.6	661167.5	115.36	Copac	723	Str. Costeni
3370	5	12	Prun	Prunus Domestica	432158.8	661171.5	115.29	Copac	723	Str. Costeni
3371	8	19	Salcam	Robina Pseudoacacia	432156.7	661172.1	115.3	Copac	723	Str. Costeni
3372	3	5	Frasin	Fraxinus	432155.4	661174.2	115.28	Copac	723	Str. Costeni
3373	7	15	Frasin	Fraxinus	432151.8	661179.3	115.38	Copac	724	Str. Costeni
3374	4	15	Visin	Prunus Cerasus	432149.4	661182.4	115.39	Copac	724	Str. Costeni
3375	2	8	Arbust	Vaccinium	432147.9	661184.6	115.33	Copac	724	Str. Costeni
3376	7	17	Salcam	Robina Pseudoacacia	432142.6	661189.2	115.51	Copac	724	Str. Costeni
3377	7	17	Castan	Aesculus hippocastanum	432144.6	661187	115.51	Copac	724	Str. Costeni
3378	9	29	Tei	Morton Arboretum	432135.5	661192.6	115.18	Copac	725	Str. Costeni

3379	9	20	Frasin	Fraxinus		432132	661191.2	115.608	Copac	725	Str. Costeni	
3380	8	25	Tei	Morton Arboretum		432204.3	661174.5	115.18	Copac	727	Str. Costeni	
3381	15	40	Tei	Morton Arboretum		432200.6	661171.2	115.17	Copac	727	Str. Costeni	
3382	9	47	Salcie	Salix		432166.9	661118.2	115.52	Copac		Str. Costeni	
3383	11	47	Frasin	Fraxinus		432169.4	661122.2	115.46	Copac		Str. Costeni	
3384	2	2	Salcie	Salix		432171.4	661123.5	115.38	Copac		Str. Costeni	
3385	2.5	5	Salcie	Salix		432172.1	661124.7	115.35	Copac		Str. Costeni	
3386	2	1	Paltin	Acer		432174.4	661126.7	115.36	Copac		Str. Costeni	
3387	3	14	Salcie	Salix		432177.4	661129.7	115.52	Copac		Str. Costeni	
3388	3	10	Salcie	Salix		432180.8	661132.5	115.39	Copac	728	Str. Costeni	
3389	8	15	Tuia	Thuja standishii		432183.6	661134.7	115.4	Copac	728	Str. Costeni	
3390	10	17	Tuia	Thuja standishii		432185.9	661136.6	115.4	Copac	728	Str. Costeni	
3391	6	4	Salcie	Salix		432188	661138.4	115.38	Copac	728	Str. Costeni	
3392	8	25	Salcam	Robina Pseudoacacia		432193.2	661143.8	115.38	Copac	729	Str. Costeni	
3393	15	15	Tuia	Thuja standishii		432180.8	661132.5	115.38	Copac	729	Str. Costeni	
3394	12	38	Salcam	Robina Pseudoacacia		432196.2	661145.8	115.38	Copac	729	Str. Costeni	
3395	12	42	Salcam	Robina Pseudoacacia		432197	661146.7	115.39	Copac	729	Str. Costeni	
3396	11	35	Salcam	Robina Pseudoacacia		432200	661149.3	115.29	Copac	729	Str. Costeni	
3397	6	14	Salcam	Robina Pseudoacacia		432201	661150.8	115.29	Copac	729	Str. Costeni	
3398	6	14	Salcie	Salix		432207.9	661155.8	115.22	Copac	729	Str. Costeni	
3399	8.5	14	Tuia	Thuja standishii		432216.5	661163.2	115.39	Copac	730	Str. Costeni	
3400	8	25	Tuia	Thuja standishii		432218.8	661165.5	115.29	Copac	730	Str. Costeni	
3401	8	16	Tuia	Thuja standishii		432221.3	661167.8	115.25	Copac	730	Str. Costeni	
3402	7	19	Tuia	Thuja standishii		432224.4	661170.6	115.18	Copac		Str. Costeni	
3403	2	2	Par	Pyrus Communis		432187.9	661109.8	115.67	Copac	732	Str. Costeni	
3404	2	4	Visin	Prunus Cerasus		432195.1	661116.3	115.58	Copac	732	Str. Costeni	
3405	4	11	Salcie	Salix		432192.8	661102.9	115.76	Copac	733	Str. Costeni	
3406	0.5	2	Nuc	Juglans Regia		432199.4	661111.9	115.67	Copac	733	Str. Costeni	
3407	2	4	Visin	Prunus Cerasus		432199.4	661111.9	115.56	Copac	733	Str. Costeni	
3408	2	2	Arbust	Vaccinium		432200.4	661121.4	115.6	Copac	735	Str. Costeni	
3409	2.5	5	Corcodus	Prunus Cerasifera		432204.8	661116.7	115.44	Copac	735	Str. Costeni	
3410						432212.4	661132.8	115.49	Taiat	735	Str. Costeni	
3411	2.5	5	Corcodus	Prunus Cerasifera		432204.8	661116.7	115.64	Copac	736	Str. Costeni	
3412	3	6	Corcodus	Prunus Cerasifera		432207.6	661119.2	115.64	Copac	736	Str. Costeni	
3413						432210.6	661121.7	115.51	Taiat	736	Str. Costeni	
3414						432216.1	661127.3	115.48	Taiat	736	Str. Costeni	
3415						432217.6	661137.2	115.5	Taiat	737	Str. Costeni	
3416	1.5	2	Visin	Prunus Cerasus		432219.7	661139.4	115.33	Copac	737	Str. Costeni	
3417	0.5	2	Castan	Aesculus hippocastanum		432229.8	661148.3	115.711	Copac	737	Str. Costeni	
3418	1.5	4	Castan	Aesculus hippocastanum		432233.2	661142.7	115.56	Copac	738	Str. Costeni	
3419	1.5	4	Castan	Aesculus hippocastanum		432231	661140.8	115.53	Copac	738	Str. Costeni	
3420	1.5	4	Castan	Aesculus hippocastanum		432230.2	661139.8	115.54	Copac	738	Str. Costeni	

3421	1.5	4	Castan	Aesculus hippocastanum		432228.5	661137.9	115.51	Copac	738	Str. Costeni	
3422	1.5	4	Castan	Aesculus hippocastanum		432224.9	661134.9	115.48	Copac	738	Str. Costeni	
3423	1.5	2	Piersic	Prunus Persica		432221.9	661132.4	115.5	Copac	738	Str. Costeni	
3424	7	14	Molid	Picea Abies		432267.4	661183.5	115.33	Copac	739	Str. Costeni	
3425	6	8	Tuia	Thuja standishii		432266	661182	115.359	Copac	739	Str. Costeni	
3426	14	25	Salcam	Robina Pseudoacacia		432262.3	661177.9	115.44	Copac	739	Str. Costeni	
3427	4	8	Tuia	Thuja standishii		432262.3	661180.6	115.34	Copac	739	Str. Costeni	
3428	7	25	Frasin	Fraxinus		432259.2	661175	115.49	Copac	739	Str. Costeni	
3429	5	13	Tuia	Thuja standishii		432256.7	661096.7	115.64	Copac	739	Str. Costeni	
3430	8	22	Salcam	Robina Pseudoacacia		432243.5	661187.8	115.41	Copac	739	Str. Costeni	
3431	4	10	Tuia	Thuja standishii		432246.4	661189.9	115.4	Copac	739	Str. Costeni	
3432	5	24	Mar	Malus Domestica		432246.1	661191.1	115.39	Copac	739	Str. Costeni	
3433	9	19	Frasin	Fraxinus		432248.5	661192.8	115.38	Copac	739	Str. Costeni	
3434	3	16	Catalpa	Catalpa bignonioides		432250.7	661195.9	115.381	Copac	739	Str. Costeni	
3435	10	19	Frasin	Fraxinus		432251.7	661195.6	115.3	Copac	739	Str. Costeni	
3436	6	14	Catalpa	Catalpa bignonioides		432253.7	661195.8	115.37	Copac	739	Str. Costeni	
3437	4	12	Corcodus	Prunus Cerasifera		432254	661195.2	115.36	Copac	739	Str. Costeni	
3437	12	20	Frasin	Fraxinus		432259	661198.9	115.36	Copac	740	Str. Costeni	
3439	11	18	Salcam	Robina Pseudoacacia		432257.6	661201.3	115.25	Copac	740	Str. Costeni	
3440	6	9	Castan	Aesculus hippocastanum		432258.9	661201.9	115.25	Copac	740	Str. Costeni	
3441	4	6	Castan	Aesculus hippocastanum		432262.7	661201.9	115.311	Copac	740	Str. Costeni	
3442	3	8	Tuia	Thuja standishii		432263.3	661206.9	115.269	Copac	740	Str. Costeni	
3443	10	24	Plop	Plopulus		432264.1	661207.6	115.2	Copac	740	Str. Costeni	
3444	6	11	Salcam	Robina Pseudoacacia		432267.1	661209.7	115.23	Copac	740	Str. Costeni	
3445	6	11	Tuia	Thuja standishii		432269.5	661210.3	115.2	Copac	740	Str. Costeni	
3446	3	5	Corcodus	Prunus Cerasifera		432272.4	661215	115.242	Copac	740	Str. Costeni	
3447	9	11	Tuia	Thuja standishii		432275.1	661217.7	115.248	Copac	740	Str. Costeni	
3448	10	35	Plop	Plopulus		432276.7	661216.6	115.248	Copac	740	Str. Costeni	
3449	5	29	Tuia	Thuja standishii		432280.5	661223.1	115.26	Copac	741	Str. Costeni	
3450	2.5	2	Salcam	Robina Pseudoacacia		432285.2	661226.3	115.3	Copac	741	Str. Costeni	
3451	9	23	Plop	Populus		432287.5	661229.6	115.37	Copac	741	Str. Costeni	
3452	6	16	Salcam	Robina Pseudoacacia		432290.3	661232.2	115.38	Copac	741	Str. Costeni	
3453	8	20	Salcam	Robina Pseudoacacia		432291.6	661233.1	115.32	Copac	741	Str. Costeni	
3454	10	14	Salcam	Robina Pseudoacacia		432293.9	661235.3	115.33	Copac	741	Str. Costeni	
3455	3.5	20	Prun	Prunus Domestica		432295.2	661235.7	115.28	Copac	741	Str. Costeni	
3456	7	20	Tuia	Thuja standishii		432280.4	661194.6	115.349	Copac	742	Str. Costeni	
3457	8	27	Nuc	Juglans Regia		432294.4	661207.4	115.753	Copac	742	Str. Costeni	
3458	4	31	Corcodus	Prunus Cerasifera		432291.6	661209	115.37	Copac	742	Str. Costeni	
3459	6	30	Nuc	Juglans Regia		432296.6	661209.6	115.38	Copac	742	Str. Costeni	
3460	5	25	Frasin	Fraxinus		432299.9	661215.7	115.32	Copac	742	Str. Costeni	
3461	4	15	Prun	Prunus Domestica		432299.9	661240.9	115.37	Copac	743	Str. Costeni	
3462	2	5	Pin	Pinus		432304.1	661242.4	115.36	Copac	743	Str. Costeni	
3463						432304.8	661244.3	115.63	Copac	743	Str. Costeni	

3464	4	9	Stejar	Quercus Robus		432304.5	661245.3	115.35	Copac	743	Str. Costeni	
3465	4	10	Stejar	Quercus Robus		432306.4	661245.9	115.38	Copac	743	Str. Costeni	
3466	4	12	Stejar	Quercus Robus		432307.6	661247	115.39	Copac	743	Str. Costeni	
3467	4	12	Tuia	Thuja standishii		432310.9	661251.1	115.44	Copac	743	Str. Costeni	
3468	5	12	Frasin	Fraxinus		432329	661245.3	115.63	Copac	744	Str. Costeni	
3469	6	13	Frasin	Fraxinus		432327.4	661244	115.54	Copac	744	Str. Costeni	
3470	9	14	Plop	Populus		432321.6	661252.2	115.75	Copac	744	Str. Costeni	
3471	9	11	Plop	Populus		432318.6	661252.8	115.53	Copac	744	Str. Costeni	
3472	11	23	Tei	Morton Arboretum		432323	661258.5	115.64	Copac	744	Str. Costeni	
3473	16	54	Plop	Populus		432321.8	661259.6	115.57	Copac	744	Str. Costeni	
3474	13	42	Plop	Populus		432323.3	661260.9	115.68	Copac	744	Str. Costeni	
3475	5	12	Tuia	Thuja standishii		432324.7	661263	115.57	Copac	744	Str. Costeni	
3476	3	9	Corcodus	Prunus Cerasifera		432328.3	661264.7	115.67	Copac	744	Str. Costeni	
3477	3	9	Tuia	Thuja standishii		432328.8	661264.2	115.69	Copac	744	Str. Costeni	
3478	8	22	Tuia	Thuja standishii		432332.1	661267.4	115.727	Copac	745	Str. Costeni	
3479	10	18	Molid	Picea Abies		432337.5	661271.8	115.812	Copac	745	Str. Costeni	
3480	10	29	Plop	Plopulus		432339.7	661275.2	115.857	Copac	745	Str. Costeni	
3481						432351.5	661304.7	115.57	Copac		Str. Costeni	
3482						432348.6	661301.9	115.67	Copac		Str. Costeni	
3483	8	28	Zarzar	Prunus Armeniaca		432342.6	661231	115.81	Copac	748	Str. Costeni	
3484	5.5	16	Corcodus	Prunus Cerasifera		432338.2	661231.1	115.754	Copac	748	Str. Costeni	
3485	6	20	Visin	Prunus Cerasus		432338.8	661241	115.32	Copac	748	Str. Costeni	
3486	6	20	Visin	Prunus Cerasus		432341.6	661243.2	115.75	Copac	748	Str. Costeni	
3487	3.5	10	Prun	Prunus Domestica		432334.7	661247.8	115.85	Copac	748	Str. Costeni	
3488	5	23	Prun	Prunus Domestica		432340.9	661250.4	115.92	Copac	748	Str. Costeni	
3489	3.5	11	Prun	Prunus Domestica		432345.4	661251.8	116.015	Copac	748	Str. Costeni	
3490	9	24	Prun	Prunus Domestica		432350.4	661256.5	116.279	Copac	748	Str. Costeni	
3491	7	22	Prun	Prunus Domestica		432352.7	661246.4	116.25	Copac	748	Str. Costeni	
3492	15	40	Tei	Morton Arboretum		432356.5	661239.5	115.62	Copac	748	Str. Costeni	
3493	5	26	Cires	Prunus Avium		432363.5	661247.5	115.908	Copac	748	Str. Costeni	
3494	5	18	Corcodus	Prunus Cerasifera		432366.1	661282.7	116.26	Copac	747	Str. Costeni	
3495	1.5	4	Arbust	Vaccinium		432363.1	661284.2	116.15	Copac	747	Str. Costeni	
3496	1.5	4	Arbust	Vaccinium		432362.9	661286.3	116.22	Copac	747	Str. Costeni	
3497	5.5	17	Agud	Morus		432361.7	661284.9	116.14	Copac	747	Str. Costeni	
3498	3.5	6	Salcam	Robina Pseudoacacia		432361.8	661285.7	116.13	Copac	747	Str. Costeni	
3499	4	11	Tei	Morton Arboretum		432356.8	661289.2	116.03	Copac	747	Str. Costeni	
3500	5	20	Corcodus	Prunus Cerasifera		432360.6	661292.7	116.14	Copac	747	Str. Costeni	
3501	5	20	Salcam	Robina Pseudoacacia		432361.8	661295.6	116.15	Copac	747	Str. Costeni	
3502	6	22	Salcam	Robina Pseudoacacia		432365.7	661299.3	116.19	Copac	748	Str. Costeni	
3503	4	5	Tei	Morton Arboretum		432368.5	661301.9	116.218	Copac	749	Str. Costeni	
3504	3.5	7	Liliac	Syringa Vulgaris		432370.9	661303.9	116.242	Copac	749	Str. Costeni	
3505	15	34	Plop	Populus		432372.1	661302.3	116.03	Copac	749	Str. Costeni	
3506	5	19	Stejar	Quercus Robur		432658.2	661318.4	124.3	Copac	753	Str. Horia	

3507	3	9	Nuc	Juglans Regia	432667.8	661316.9	124.4	Copac		Str. Horia	
3508	3	11	Nuc	Juglans Regia	432673.4	661315.8	124.35	Copac		Str. Horia	
3509					432604.3	661334.5	116.03	Copac		Str. Horia	
3510	6	24	Prun	Prunus Domestica	432695.7	661269.1	126.11	Copac	756	Str. Horia	
3511	11	38	Nuc	Juglans Regia	432690.7	661284.7	125.84	Copac	756	Str. Horia	
3512	10	36	Nuc	Juglans Regia	432684.3	661285.9	125.88	Copac	756	Str. Horia	
3513	6	20	Prun	Prunus Domestica	432691.4	661289.6	126.157	Copac	756	Str. Horia	
3514	6	13	Prun	Prunus Domestica	432686.4	661291	126.05	Copac	756	Str. Horia	
3515	8	17	Prun	Prunus Domestica	432680.9	661294.3	125.96	Copac	756	Str. Horia	
3516	10	35	Nuc	Juglans Regia	432677.1	661287.4	125.88	Copac	756	Str. Horia	
3517	2	5	Nuc	Juglans Regia	432667.1	661289.6	125.67	Copac	756	Str. Horia	
3518	6	20	Visin	Prunus Cerasus	432657.5	661296.1	125.52	Copac	756	Str. Horia	
3519	3	12	Prun	Prunus Domestica	432654.7	661294.6	125.45	Copac	756	Str. Horia	
3520	3	15	Salcie	Salix	432656.4	661282.5	125.74	Copac	756	Str. Horia	
3521	4	10	Visin	Prunus Cerasus	432660.7	661277	125.934	Copac	756	Str. Horia	
3522	4	10	Visin	Prunus Cerasus	432663.7	661272.8	126.076	Copac	756	Str. Horia	
3523	5	17	Prun	Prunus Domestica	432669.3	661264.4	126.351	Copac	756	Str. Horia	
3524	4	6	Prun	Prunus Domestica	432673.3	661268.7	126.36	Copac	756	Str. Horia	
3525	4	6	Prun	Prunus Domestica	432676.1	661263.9	126.48	Copac	756	Str. Horia	
3526	5	17	Prun	Prunus Domestica	432672.8	661259.6	126.513	Copac	756	Str. Horia	
3527	5	24	Prun	Prunus Domestica	432679.2	661259.8	126.651	Copac	756	Str. Horia	
3528	10	42	Nuc	Juglans Regia	432682.8	661254.2	126.832	Copac	756	Str. Horia	
3529	5	10	Prun Rosu	Prunus Nigra	432726.2	661270.7	126.32	Copac	757	Str. Horia	
2530	5	12	Agud	Morus	432750.6	661290.9	125.32	Copac	757	Str. Horia	
2531	1.5	5	Visin	Prunus Cerasus	432725.3	661301.9	125.5	Copac	757	Str. Horia	
3532	1.5	5	Visin	Prunus Cerasus	432723.1	661302	125.48	Copac	757	Str. Horia	
3533	1.5	8	Cires	Prunus Avium	432704.7	661305.2	125.48	Copac		Str. Horia	
3534	4	15	Stejar	Quercus Robur	432722.5	661306.9	124.84	Copac		Str. Horia	
3535	3	12	Cires	Prunus Avium	432708.4	661309.5	124.76	Copac		Str. Horia	
3536	2	3	Visin	Prunus Cerasus	432700.8	661310.8	124.61	Copac		Str. Horia	
3537	15	100	Plop	Populus	432695.9	661334.4	123.93	Copac	758	Str. Horia	
3538	5	12	Nuc	Juglans Regia	432670.9	661342.8	123.67	Copac	758	Str. Horia	
3539	5	16	Corcodus	Prunus Cerasifera	432640.5	661341.5	123.16	Copac	758	Str. Horia	
3540	5	12	Salcam	Robina Pseudoacacia	432638.4	661344.1	123.128	Copac	758	Str. Horia	
3541	5	29	Prun	Prunus Domestica	432637	661341.4	123.102	Copac	758	Str. Horia	
3542	10	39	Tei	Morton Arboretum	432966.7	661222.8	125.44	Copac	761	Str. Horia	
3543	11	24	Tei	Morton Arboretum	432968.3	661224.9	125.41	Copac	761	Str. Horia	
3544	12	39	Tei	Morton Arboretum	432969.1	661227.2	125.38	Copac	761	Str. Horia	
3545	3	9	Prun	Prunus Domestica	432972.9	661228.4	125.44	Copac	761	Str. Horia	
3546	15	55	Plop	Populus	432977.1	661234.8	125.09	Copac	761	Str. Horia	
3547	5	13	Pin	Pinus	432978.5	661233.4	125.15	Copac	761	Str. Horia	
3548	6	16	Molid	Picea Abies	432982.8	661231	125.31	Copac	761	Str. Horia	
3549	15	45	Tei	Morton Arboretum	432983.1	661226.8	125.41	Copac	761	Str. Horia	

3550	8	18	Pin	Pinus	432977.3	661229.2	125.41	Copac	761	Str. Horia
3551	8	14	Molid	Picea Abies	432989.5	661231.9	125.16	Copac	761	Str. Horia
3552	12	41	Tei	Morton Arboretum	432989.5	661231.9	125.16	Copac	761	Str. Horia
3553	6	19	Corcodus	Prunus Cerasifera	432988.5	661221.5	125.281	Copac	761	Str. Horia
3554	17	39	Tei	Morton Arboretum	432985.1	661210.2	125.62	Copac	761	Str. Horia
3555	5	10	Prun	Prunus Domestica	432995.5	661212.4	125.57	Copac	761	Str. Horia
3556	5	11	Prun	Prunus Domestica	432997.2	661211.3	125.32	Copac	761	Str. Horia
3557	4	9	Prun	Prunus Domestica	432997.6	661213.4	125.32	Copac	761	Str. Horia
3558	8	18	Tuia	Thuja standishii	432998.8	661217.4	125.39	Copac	761	Str. Horia
3559	9	23	Tuia	Thuja standishii	433005	661211.7	125.5	Copac	761	Str. Horia
3560	15	31	Tei	Morton Arboretum	432996.1	661204.3	125.76	Copac	761	Str. Horia
3561	3	4	Frasin	Fraxinus	433000.2	661206.3	125.52	Copac	761	Str. Horia
3562	3	10	Visin	Prunus Cerasus	433056.1	661184.8	125.42	Copac	761	Str. Horia
3563	3	7	Visin	Prunus Cerasus	433003	661205.4	125.77	Copac	761	Str. Horia
3564	3	8	Visin	Prunus Cerasus	433005.3	661207.8	125.52	Copac	761	Str. Horia
3565	15	39	Tei	Morton Arboretum	433057.7	661184.3	125.45	Copac	761	Str. Horia
3566	12	34	Stejar	Quercus Robur	432998.9	661230.1	124.98	Copac	761	Str. Horia
3567	6	27	Prun	Prunus Domestica	433001.9	661229.6	124.87	Copac	761	Str. Horia
3568	12	35	Stejar	Quercus Robur	433003.6	661229.3	125.02	Copac	761	Str. Horia
3569	11	26	Tei	Morton Arboretum	433006.1	661225.3	125.2	Copac	761	Str. Horia
3570	7	13	Tuia	Thuja standishii	433005.5	661223.2	125.36	Copac	761	Str. Horia
3571	12	44	Tei	Morton Arboretum	433021.5	661225.6	124.75	Copac	761	Str. Horia
3572	6	20	Tuia	Thuja standishii	433025.2	661222.8	125.04	Copac	761	Str. Horia
3573	15	47	Plop	Populus	433025.3	661218.9	125.32	Copac	761	Str. Horia
3574	3	8	Liliac	Syringa Vulgaris	433027	661215.7	125.271	Copac	761	Str. Horia
3575	2.5	6	Liliac	Syringa Vulgaris	433025.5	661213.3	125.289	Copac	761	Str. Horia
3576	3	26	Mar	Malus Domestica	433031.5	661223.4	124.9	Copac	761	Str. Horia
3577	12	42	Tei	Morton Arboretum	433034.3	661222.6	124.95	Copac	761	Str. Horia
3578	5	13	Prun	Prunus Domestica	433033.3	661218.1	125.024	Copac	761	Str. Horia
3579	6	14	Tuia	Thuja standishii	433033.5	661220.5	124.981	Copac	761	Str. Horia
3580	5	14	Agud	Morus	433035.1	661217.9	125.043	Copac	761	Str. Horia
3581	12	40	Tei	Morton Arboretum	433035.4	661208.5	125.19	Copac	761	Str. Horia
3582	12	31	Fag	Fagus Sylvatica	433038.2	661207.8	125.14	Copac	761	Str. Horia
3583	12	54	Tei	Morton Arboretum	433038.8	661212.7	125.17	Copac	761	Str. Horia
3584	10	22	Tei	Morton Arboretum	433039.3	661215.3	125.03	Copac	761	Str. Horia
3585	10	31	Tei	Morton Arboretum	433040.7	661222.7	125.002	Copac	761	Str. Horia
3586	11	37	Tei	Morton Arboretum	432965.4	661219.5	125.538	Copac	762	Str. Horia
3587	5	20	Corcodus	Prunus Cerasifera	433017.4	661249.4	124.95	Copac	764	Str. Horia
3588	2	5	Frasin	Fraxinus	433013.4	661250.2	125.024	Copac	764	Str. Horia
3589	4	15	Frasin	Fraxinus	433010.7	661251	124.981	Copac	764	Str. Horia
3590	3.5	14	Frasin	Fraxinus	433005.8	661252	125.043	Copac	764	Str. Horia
3591	7	15	Tuia	Thuja standishii	433040.8	661268.2	123.619	Copac	764	Str. Horia
3592	7	15	Tuia	Thuja standishii	433035.8	661269.4	123.584	Copac	764	Str. Horia

3593	7	15	Tuia	Thuja standishii	433038	661274.3	123.594	Copac	764	Str. Horia	
3594	4	8	Tuia	Thuja standishii	433032.7	661266.6	123.567	Copac	764	Str. Horia	
3595	7	5	Tuia	Thuja standishii	433029.3	661271.2	124.141	Copac	764	Str. Horia	
3596	5	10	Tuia	Thuja standishii	433033.6	661274.7	124.087	Copac	764	Str. Horia	
3597	5	10	Tuia	Thuja standishii	433030.5	661275.9	124.099	Copac	764	Str. Horia	
3598	5	15	Tuia	Thuja standishii	433025.7	661275.3	124.142	Copac	764	Str. Horia	
3599					433075.5	661242.6	123.567	Copac	765	Str. Horia	
3600	5	9	Tuia	Thuja standishii	433071.1	661242.4	124.1	Copac	765	Str. Horia	
3601	6	14	Tuia	Thuja standishii	433071.7	661245.3	124.09	Copac	765	Str. Horia	
3602	4	16	Prun	Prunus Domestica	433067.3	661245.7	123.99	Copac	765	Str. Horia	
3603	6	14	Frasin	Fraxinus	433060.2	661242.4	124.02	Copac	765	Str. Horia	
3604	4	20	Tuia	Thuja standishii	433075.5	661242.6	123.567	Copac	765	Str. Horia	
3605	12	44	Tei	Morton Arboretum	433071.1	661242.4	123.567	Copac	765	Str. Horia	
3606	5	12	Tuia	Thuja standishii	433072.1	661255.9	123.97	Copac	765	Str. Horia	
3607	6	25	Tuia	Thuja standishii	433077.1	661261.2	124.15	Copac	765	Str. Horia	
3608	7	24	Frasin	Fraxinus	433140.3	661051.1	122.65	Copac	765	Str. Horia	
2609	6	12	Tuia	Thuja standishii	433076.7	661260.8	124.11	Copac	765	Str. Horia	
3610	8	14	Tuia	Thuja standishii	433073.5	661259.9	123.87	Copac	765	Str. Horia	
3611	8	20	Tuia	Thuja standishii	433071.5	661260.4	123.83	Copac	765	Str. Horia	
3612	8	18	Tuia	Thuja standishii	433068.4	661260.5	123.74	Copac	765	Str. Horia	
3613	6	12	Tuia	Thuja standishii	433066.8	661258.3	123.85	Copac	765	Str. Horia	
3614	7	16	Tuia	Thuja standishii	433064.9	661256	123.97	Copac	765	Str. Horia	
3615	5	17	Prun	Prunus Domestica	433062.5	661259.2	123.82	Copac	765	Str. Horia	
3616	7	16	Tuia	Thuja standishii	433051.3	661117.1	122.23	Copac	765	Str. Horia	
3617	8	24	Tuia	Thuja standishii	433059.7	661262.3	123.75	Copac	765	Str. Horia	
3618	7	12	Tuia	Thuja standishii	433059.7	661257.2	123.95	Copac	765	Str. Horia	
3619	8	25	Tuia	Thuja standishii	433064.9	661261.6	123.899	Copac	765	Str. Horia	
3620	10	20	Frasin	Fraxinus	433067.9	661274.3	123.82	Copac	765	Str. Horia	
3621	12	36	Tuia	Thuja standishii	433064.6	661274.7	123.8	Copac	765	Str. Horia	
3622	12	29	Tuia	Thuja standishii	433062.2	661275.6	123.84	Copac	765	Str. Horia	
3623	12	37	Tei	Morton Arboretum	433034.9	661191.8	125.291	Copac	766	Str. Horia	
3624	13	44	Tei	Morton Arboretum	433035.8	661204.4	125.118	Copac	766	Str. Horia	
3625	12	41	Tei	Morton Arboretum	433025.7	661206.1	126.214	Copac	766	Str. Horia	
3626	8	20	Stejar	Quercus Robur	433046.3	661212.7	125.05	Copac	767	Str. Horia	
3627	7	23	Tuia	Thuja standishii	433044.5	661215.5	124.95	Copac	767	Str. Horia	
3628	8	24	Tuia	Thuja standishii	433044	661216.9	124.98	Copac	767	Str. Horia	
3629	10	23	Stejar	Quercus Robur	433050.2	661219.3	124.66	Copac	767	Str. Horia	
3630	12	28	Tei	Morton Arboretum	433054.1	661219	124.55	Copac	767	Str. Horia	
3631	7	25	Tei	Morton Arboretum	433057.1	661218.5	124.6	Copac	767	Str. Horia	
3632	9	17	Tuia	Thuja standishii	433056.5	661214.9	124.602	Copac	767	Str. Horia	
3633	10	27	Tei	Morton Arboretum	433060.9	661212.3	124.692	Copac	768	Str. Horia	
3634	8	29	Tei	Morton Arboretum	433060.6	661217.9	124.59	Copac	768	Str. Horia	
3635	12	24	Tei	Morton Arboretum	433063.2	661217.1	124.59	Copac	768	Str. Horia	

3636	12	24	Tei	Morton Arboretum	433035.8	661204.4	126.214	Copac	768	Str. Horia
3637	12	31	Tei	Morton Arboretum	433025.7	661206.1	125.05	Copac	768	Str. Horia
3638	4	16	Prun	Prunus Domestica	433046.3	661212.7	124.95	Copac	768	Str. Horia
3639	10	39	Plop	Populus	433044.5	661215.5	124.98	Copac	768	Str. Horia
3640	3	15	Tuia	Thuja standishii	433063	661190.4	124.66	Copac	768	Str. Horia
3641	2	6	Par	Pyrus Communis	433061.1	661188.3	125.34	Copac	768	Str. Horia
3642	2.5	8	Agud	Morus	433059.2	661187.6	125.38	Copac	768	Str. Horia
3643	3	11	Visin	Prunus Cerasus	433060.2	661183.2	125.434	Copac	768	Str. Horia
3644	9	20	Frasin	Fraxinus	433001.5	661206.1	125.67	Copac	768	Str. Horia
3645	6	8	Frasin	Fraxinus	432999.5	661206.4	125.63	Copac	768	Str. Horia
3646	3	7	Visin	Prunus Cerasus	433052.9	661185.1	125.49	Copac	768	Str. Horia
3647	2.5	5	Visin	Prunus Cerasus	433056.3	661188	125.42	Copac	768	Str. Horia
3648	15	50	Tei	Morton Arboretum	433039.1	661191.5	125.61	Copac	768	Str. Horia
3649	12	28	Tei	Morton Arboretum	433042.1	661195.9	125.748	Copac	768	Str. Horia
3650	8	21	Tuia	Thuja standishii	433090.2	661197.5	124.51	Copac	769	Str. Horia
3651	8	19	Tuia	Thuja standishii	433088.1	661195.9	124.61	Copac	769	Str. Horia
3652	9	24	Tuia	Thuja standishii	433085.5	661194.2	124.61	Copac	769	Str. Horia
3653	8	26	Tuia	Thuja standishii	433086.7	661201.8	124.47	Copac	769	Str. Horia
3654	11	27	Plop	Plopulus	433082.5	661202.6	124.46	Copac	769	Str. Horia
3655	12	35	Plop	Plopulus	433082.7	661207.7	124.49	Copac	769	Str. Horia
3656	10	22	Plop	Plopulus	433080.8	661208.5	124.53	Copac	769	Str. Horia
3657	10	25	Pin	Pinus	433118.6	660587.2	125.53	Copac	769	Str. Horia
3658	4	14	Pin	Pinus	433077.5	661210.1	124.7	Copac	769	Str. Horia
3659	7	19	Molid	Picea Abies	433073.8	661209.5	124.76	Copac	769	Str. Horia
3660	4	15	Pin	Pinus	433074.2	661208	124.55	Copac	769	Str. Horia
3661	12	23	Molid	Picea Abies	433071.8	661204.6	124.73	Copac	769	Str. Horia
3662	12	23	Molid	Picea Abies	433070	661200.9	124.696	Copac	769	Str. Horia
3663	9	20	Molid	Picea Abies	433070.4	661197.7	124.76	Copac	769	Str. Horia
3664	10	17	Molid	Picea Abies	433072.2	661199	124.684	Copac	769	Str. Horia
3665	6	10	Tuia	Thuja standishii	433073.1	661197.5	124.673	Copac	769	Str. Horia
3666	12	30	Plop	Populus	433066.3	661189.8	125.35	Copac	769	Str. Horia
3667	9	19	Tuia	Thuja standishii	433074.8	661187.9	124.542	Copac	769	Str. Horia
3668	10	24	Plop	Populus	433068.9	661186.5	125.05	Copac	769	Str. Horia
3669	7	18	Tuia	Thuja standishii	433072.4	661186.3	124.74	Copac	769	Str. Horia
3670	12	32	Plop	Populus	433074.9	661194.5	124.48	Copac	769	Str. Horia
3671	8	9	Tuia	Thuja standishii	433081.3	661192		Copac	769	Str. Horia
3672	7	11	Tuia	Thuja standishii	433076.6	661189		Copac	769	Str. Horia
3673	7	11	Tuia	Thuja standishii	433072.4	661176.3		Copac	769	Str. Horia
3674	7	12	Tuia	Thuja standishii	433074.9	661194.5		Copac	769	Str. Horia
3675	8	18	Tuia	Thuja standishii	433077.1	661199.3	124.59	Copac	769	Str. Horia
3676	12	32	Plop	Populus	433081.3	661192		Copac	769	Str. Horia
3677	12	24	Plop	Populus	433075.1	661211.3	124.7	Copac	769	Str. Horia
3678	7	12	Tuia	Thuja standishii	433077.6	661189.6	124.674	Copac	769	Str. Horia

3679	8	13	Tuia	Thuja standishii		433078.3	661190.1	124.666	Copac	769	Str. Horia	
3680	9	21	Tuia	Thuja standishii		433080.5	661193.1	124.534	Copac	769	Str. Horia	
3681	8	7	Tuia	Thuja standishii		433079	661190.5	124.658	Copac	769	Str. Horia	
3682	9	14	Tuia	Thuja standishii		433079.8	661191	124.647	Copac	769	Str. Horia	
3683	9	22	Tuia	Thuja standishii		433080.4	661191.4	124.639	Copac	769	Str. Horia	
3684	8	12	Tuia	Thuja standishii		433081.3	661192	124.629	Copac	769	Str. Horia	
3685	8	12	Tuia	Thuja standishii		433082.1	661192.5	124.618	Copac	769	Str. Horia	
3686	8	13	Tuia	Thuja standishii		433082.8	661192.9	124.61	Copac	769	Str. Horia	
3687	2	7	Tuia	Thuja standishii		433084.1	661236.5	124.16	Copac	770	Str. Horia	
3688	8	19	Tuia	Thuja standishii		433084.3	661244	124.29	Copac	770	Str. Horia	
3689	3	6	Tei	Morton Arboretum		433091.1	661240.7	124.237	Copac	770	Str. Horia	
3690	3.5	14	Tuia	Thuja standishii		433081.6	661256.3	121.89	Copac		Str. Horia	
3691	4	15	Tuia	Thuja standishii		433081.7	661258.2	124.14	Copac		Str. Horia	
3692	3	10	Tuia	Thuja standishii		433088.9	661247.3	124.17	Copac	772	Str. Horia	
3693	3	11	Tuia	Thuja standishii		433088.9	661249.5	124.09	Copac	772	Str. Horia	
3694	2	21	Paltin	Acer		433095.1	661248	124.07	Copac	772	Str. Horia	
3695	6	14	Tuia	Thuja standishii		433096.2	661251.3	124.02	Copac	772	Str. Horia	
3696	7	8	Tuia	Thuja standishii		433116.1	661244.3	123.97	Copac	772	Str. Horia	
3697	3	10	Corcodus	Prunus Cerasifera		433075.5	660884.2	121.89	Copac	772	Str. Horia	
3698	5	18	Tuia	Thuja standishii		433108.8	661263.5	124.14	Copac	772	Str. Horia	
3699	6.5	8	Tuia	Thuja standishii		433108.3	661255.3	124.17	Copac	772	Str. Horia	
3700	3	47	Prun	Prunus Domestica		433107.6	661251.6	124.05	Copac	772	Str. Horia	
3701	12	64	Paltin	Acer		433104.3	661251.6	124.15	Copac	772	Str. Horia	
3702	4	14	Tuia	Thuja standishii		433122.2	661230	124.128	Copac	773	Str. Horia	
3703	4	17	Tuia	Thuja standishii		433116	661230.8	124.09	Copac	773	Str. Horia	
3704	6	24	Tuia	Thuja standishii		433109.5	661231.7	124.05	Copac	773	Str. Horia	
3705	12	30	Molid	Picea Abies		433106.5	661236.4	124.01	Copac	773	Str. Horia	
3706	8	32	Tuia	Thuja standishii		433103.5	661232.4	124.05	Copac	773	Str. Horia	
3707	10	16	Salcam	Robina Pseudoacacia		433122	661243.5	124.01	Copac	773	Str. Horia	
3708	4	8	Castan	Aesculus hippocastanum		433073.7	660783.9	122.82	Copac	773	Str. Horia	
3709	4	12	Tuia	Thuja standishii		433112.7	661244	124.128	Copac	773	Str. Horia	
3710	5	14	Tuia	Thuja standishii		433110.3	661244.9	124.09	Copac	773	Str. Horia	
3711	6	15	Tuia	Thuja standishii		433108.3	661244.9	124.05	Copac	773	Str. Horia	
3712	3	8	Visin	Prunus Cerasus		433104.8	661241.4	124.11	Copac	773	Str. Horia	
3713	12	32	Pin	Pinus		433103.7	661241.4	123.96	Copac	773	Str. Horia	
3714	8	17	Tuia	Thuja standishii		433127.8	661039.9	122.52	Copac	773	Str. Horia	
3715	12	30	Molid	Picea Abies		433096.1	660728.1	123.68	Copac	773	Str. Horia	
3716	6	22	Tuia	Thuja standishii		433095.5	661233.1	124.05	Copac	773	Str. Horia	
3717	3	16	Tuia	Thuja standishii		433128.9	661215.9	124.022	Copac	774	Str. Horia	
3718	4	21	Tuia	Thuja standishii		433121	661217.4	124.072	Copac	774	Str. Horia	
3719	3	19	Tuia	Thuja standishii		433113.8	661218.8	124.118	Copac	774	Str. Horia	
3720	5	26	Tuia	Thuja standishii		433108.7	661219.8	124.15	Copac	774	Str. Horia	
3721	5	14	Tuia	Thuja standishii		433102.4	661221	124.19	Copac	774	Str. Horia	

3722	5	24	Tuia	Thuja standishii	433147	660616.1	125.7	Copac	774	Str. Horia
3723	7	37	Tuia	Thuja standishii	433126.8	661203.6	124.021	Copac	775	Str. Horia
3724	8	35	Tuia	Thuja standishii	433122.5	661204.8	124.049	Copac	775	Str. Horia
3725	5	15	Tuia	Thuja standishii	433117.1	661206.4	124.084	Copac	775	Str. Horia
3726	6	27	Tuia	Thuja standishii	433111.4	661208	124.12	Copac	775	Str. Horia
3727	7	32	Tuia	Thuja standishii	433103.6	661210.3	124.17	Copac	775	Str. Horia
3728	9	24	Plop	Plopulus	433130.8	661183.7	123.578	Copac	776	Str. Horia
3729	12	32	Molid	Picea Abies	433128.5	661186	123.552	Copac	776	Str. Horia
3730	7	12	Tuia	Thuja standishii	433127.5	661186.2	123.552	Copac	776	Str. Horia
3731	6	16	Tuia	Thuja standishii	433118	661176.5	123.72	Copac	776	Str. Horia
3732	12	27	Plop	Plopulus	433118.8	661178.6	123.68	Copac	776	Str. Horia
3733	14	37	Plop	Plopulus	433117.1	661178.5	123.8	Copac	776	Str. Horia
3734	12	37	Plop	Plopulus	433118.6	661182.6	123.62	Copac	776	Str. Horia
3735	12	34	Plop	Plopulus	433120.1	661186.6	123.57	Copac	776	Str. Horia
3736	8	24	Plop	Plopulus	433116.1	661179.8	123.8	Copac	776	Str. Horia
3737	14	36	Plop	Plopulus	433114.7	661182.2	123.86	Copac	776	Str. Horia
3738	6	30	Frasin	Fraxinus	433112.6	661184.6	123.89	Copac	776	Str. Horia
3739	14	37	Plop	Plopulus	433108.5	660880.4	124.89	Copac	776	Str. Horia
3740	14	34	Plop	Plopulus	433113.8	661189.8	123.852	Copac	776	Str. Horia
3741	14	37	Tei	Morton Arboretum	432921.7	661158.9	126.99	Copac	780	Aleea Rindunelelor
3742	14	42	Tei	Morton Arboretum	432919.6	661158.1	126.96	Copac	780	Aleea Rindunelelor
3743	12	29	Tei	Morton Arboretum	432920.5	661161.4	126.81	Copac	780	Aleea Rindunelelor
3744	10	23	Tei	Morton Arboretum	432922.3	661162.5	126.76	Copac	780	Aleea Rindunelelor
3745	2.5	5	Salcie	Salix	432932.8	661156.7	126.93	Copac	781	Aleea Rindunelelor
3746	15	32	Tei	Morton Arboretum	432928.5	661159.8	126.66	Copac	781	Aleea Rindunelelor
3747	15	34	Tei	Morton Arboretum	432927.8	661157.8	126.82	Copac	781	Aleea Rindunelelor
3748	3	6	Frasin	Fraxinus	433035.4	661208.5	125.19	Copac	782	Aleea Rindunelelor
3749	7	10	Frasin	Fraxinus	432940.7	661148.3	126.55	Copac	782	Aleea Rindunelelor
3750	7	15	Frasin	Fraxinus	432941	661149.4	126.45	Copac	782	Aleea Rindunelelor
3751	7	15	Frasin	Fraxinus	432941.5	661151.5	126.46	Copac	782	Aleea Rindunelelor
3752	8	22	Tei	Morton Arboretum	432942.9	661159.1	126.45	Copac	782	Aleea Rindunelelor
3753	10	27	Stejar	Quercus Robur	432942.7	661163	126.49	Copac	782	Aleea Rindunelelor
3754	10	31	Castan	Aesculus hippocastanum	432943.3	661163.7	126.34	Copac	782	Aleea Rindunelelor
3755	11	34	Tei	Morton Arboretum	432951.3	661163.4	126.28	Copac	782	Aleea Rindunelelor
3756	11	26	Tei	Morton Arboretum	432951.5	661166.1	126.22	Copac	782	Aleea Rindunelelor
3757					432951.9	661169	126.13	Taiat	782	Aleea Rindunelelor
3758	11	23	Tei	Morton Arboretum	432954.8	661166.7	126.21	Copac	783	Aleea Rindunelelor
3759	12	36	Tei	Morton Arboretum	432955	661169.9	126.21	Copac	783	Aleea Rindunelelor
3760	12	24	Tei	Morton Arboretum	432956.6	661172.1	126.12	Copac	783	Aleea Rindunelelor
3761	12	36	Tei	Morton Arboretum	432959.4	661173.8	126.13	Copac	783	Aleea Rindunelelor
3762	6	14	Prun	Prunus Domestica	432961.9	661174.8	126.06	Copac	783	Aleea Rindunelelor
3763	9	22	Cires	Prunus Avium	432965.4	661172.1	126.02	Copac	783	Aleea Rindunelelor
3764	10	28	Tei	Morton Arboretum	432967.2	661173.9	126.03	Copac	783	Aleea Rindunelelor

3765	12	39	Tei	Morton Arboretum	432971.6	661170.7	126.18	Copac	784	Aleea Rindunelelor
3766	2	5	Brad	Abies	432978.8	661168.9	126.09	Copac	784	Aleea Rindunelelor
3767	12	38	Tei	Morton Arboretum	432977.5	661177.9	126.02	Copac	785	Aleea Rindunelelor
3768	2	4	Salcam	Robina Pseudoacacia	432979.6	661181	125.89	Copac	785	Aleea Rindunelelor
3769	13	50	Tei	Morton Arboretum	432984.1	661183.4	125.96	Copac	785	Aleea Rindunelelor
3770	12	35	Tei	Morton Arboretum	432985.6	661190.8	125.8	Copac	786	Aleea Rindunelelor
3771	13	36	Tei	Morton Arboretum	432978.8	661187.6	125.83	Copac	786	Aleea Rindunelelor
3772	12	52	Tei	Morton Arboretum	432972.8	661189.1	126.09	Copac	786	Aleea Rindunelelor
3773					432968.7	661192.6	126.12	Taiat	786	Aleea Rindunelelor
3774	5	10	Corcodus	Prunus Cerasifera	432971.7	661193.8	126.09	Copac	786	Aleea Rindunelelor
3775	13	35	tei	Morton Arboretum	432974.4	661196.8	125.9	Copac	786	Aleea Rindunelelor
3776	10	39	Plop	Populus	432974.4	661196.8	126.13	Copac	786	Aleea Rindunelelor
3777	13	34	Tei	Morton Arboretum	432974.9	661200.5	126.9	Copac	786	Aleea Rindunelelor
3778	15	38	Tei	Morton Arboretum	432976.7	661206	125.77	Copac	787	Aleea Rindunelelor
3779	15	35	Tei	Morton Arboretum	432975.1	661203.4	126.09	Copac	787	Aleea Rindunelelor
3780	12	25	Tei	Morton Arboretum	432972.7	661203	125.85	Copac	787	Aleea Rindunelelor
3781	12	39	Tei	Morton Arboretum	432975.2	661208.8	125.944	Copac	787	Aleea Rindunelelor
3782	12	33	Tei	Morton Arboretum	432971.7	661209.2	125.96	Copac	787	Aleea Rindunelelor
3783	13	42	Tei	Morton Arboretum	432968.2	661210.9	125.81	Copac	787	Aleea Rindunelelor
3784	10	18	Tuia	Thuja standishii	433040.4	659997.4	120.52	Copac	788	Aleea Rindunelelor
3785	1.8	1	Tuia	Thuja standishii	432994.7	661156.7	126.04	Copac	788	Aleea Rindunelelor
3786	2	1	Castan	Aesculus hippocastanum	433022.1	661166.6	125.96	Copac	789	Aleea Rindunelelor
3787	2	2	Arbust	Vaccinium	433005.9	661165.3	126.03	Copac	789	Aleea Rindunelelor
3788	2	2	Arbust	Vaccinium	432992.2	661165	126.1	Copac	789	Aleea Rindunelelor
3789	12	3	Nuc	Juglas Regia	432987.3	661174.4	126.12	Copac	790	Aleea Rindunelelor
3790	12	43	Nuc	Juglas Regia	433001.6	661171.7	126.08	Copac	790	Aleea Rindunelelor
3791	10	30	Stejar	Quercus Robur	433018.8	661175.1	126.756	Copac	790	Aleea Rindunelelor
3792	17	46	Stejar	Quercus Robur	433020.2	661176.1	126.699	Copac	790	Aleea Rindunelelor
3793	10	30	Prun	Prunus Domestica	433015.2	661184.4	125.75	Copac	790	Aleea Rindunelelor
3794	4	10	Prun	Prunus Domestica	433008.4	661188.1	126.22	Copac	790	Aleea Rindunelelor
3795	7	15	Prun	Prunus Domestica	433008.5	661190.6	125.78	Copac	790	Aleea Rindunelelor
3796	15	32	Tei	Morton Arboretum	433013	661194.6	125.79	Copac	790	Aleea Rindunelelor
3797	9	26	Salcam	Robina Pseudoacacia	433010.6	661200.6	125.6	Copac	790	Aleea Rindunelelor
3798	16	45	Plop	Populus	433002.5	661191.3	125.11	Copac	790	Aleea Rindunelelor
3799	15	32	Tei	Morton Arboretum	432995.4	661201.3	125.12	Copac	790	Aleea Rindunelelor
3800	10	22	Tuia	Thuja standishii	432998.7	661067.2	121.9	Copac	791	Aleea Macesului
3801	11	23	Tei	Morton Arboretum	433006.8	661075.7	122.22	Copac	792	Aleea Macesului
3802	10	20	Plop	Plopulus	433011.3	661080.1	122.07	Copac	792	Aleea Macesului
3803	9	14	Tuia	Thuja standishii	433012.7	661080.8	122.11	Copac	792	Aleea Macesului
3804	12	39	Tei	Morton Arboretum	433016.3	661084.8	122.27	Copac	793	Aleea Macesului
3805	12	26	Tei	Morton Arboretum	433021.1	661089.3	122.32	Copac	794	Aleea Macesului
3806	12	26	Tei	Morton Arboretum	433024	661092.2	122.35	Copac	794	Aleea Macesului
3807	6	11	Frasin	Fraxinus	433026.9	661093.4	121.93	Copac	794	Aleea Macesului

3808	8	9	Tuia	Thuja standishii	433028.5	661095	121.89	Copac	794	Aleea Macesului
3809	10	21	Tei	Morton Arboretum	433029.6	661097.4	122.18	Copac	794	Aleea Macesului
3810	10	20	Tei	Morton Arboretum	433032.5	661100	122.27	Copac	794	Aleea Macesului
3811	18	57	Plop	Plopulus	433032.5	661103.5	122.41	Copac		Aleea Macesului
3812	9	20	Frasin	Fraxinus	433035	661102.6	122.27	Copac	795	Aleea Macesului
3813	9	20	Frasin	Fraxinus	433035.8	661103.3	122.26	Copac	795	Aleea Macesului
3814	11	25	Tei	Morton Arboretum	433061.8	660785.8	122.83	Copac	795	Aleea Macesului
3815	15	35	Tei	Morton Arboretum	433062	660786.9	122.81	Copac	795	Aleea Macesului
3816	15	45	Plop	Populus	433042.7	661113	122.404	Copac		Aleea Macesului
3817	16	39	Plop	Populus	433051.3	661117.1	122.18	Copac	796	Aleea Macesului
3818	17	68	Plop	Populus	433053.9	661120.2	122.38	Copac	796	Aleea Macesului
3819	18	58	Plop	Plopulus	433048.9	661118.8	122.4	Copac		Aleea Macesului
3820	12	40	Tei	Morton Arboretum	433066.4	660793.5	122.8	Copac	797	Aleea Macesului
3821	13	37	Tei	Morton Arboretum	433104.8	661241.4	124.11	Copac	798	Aleea Macesului
3822	4	21	Tei	Morton Arboretum	433030.2	661120.8	122.4	Copac	798	Aleea Macesului
3823	12	28	Tei	Morton Arboretum	433022	661117.7	122.39	Copac	798	Aleea Macesului
3824	15	39	Plop	Plopulus	433028	661113.9	122.33	Copac	799	Aleea Macesului
3825	14	57	Tei	Morton Arboretum	433022.4	661111	122.3	Copac	800	Aleea Macesului
3826	10	46	Plop	Plopulus	432999.6	661097.2	122.21	Copac	801	Aleea Macesului
3827	9	29	Nuc	Juglans Regia	433011.3	661101	122.18	Copac	801	Aleea Macesului
3828	12	29	Tei	Morton Arboretum	433014.9	661115.5	122.38	Copac	801	Aleea Macesului
3829	12	35	Tei	Morton Arboretum	433011.4	661113.9	122.11	Copac	801	Aleea Macesului
3830	4	9	Salcam	Robina Pseudoacacia	432987.1	661092.8	122.407	Copac	803	Aleea Macesului
3831	4	9	Salcam	Robina Pseudoacacia	432984.3	661093.9	122.363	Copac	803	Aleea Macesului
3832	7	20	Salcam	Robina Pseudoacacia	432988	661100.7	122.506	Copac	803	Aleea Macesului
3833	7	15	Salcam	Robina Pseudoacacia	432988.8	661106.4	122.579	Copac	803	Aleea Macesului
3834	7	10	Salcam	Robina Pseudoacacia	432989.3	661109.7	122.622	Copac	803	Aleea Macesului
3835	7	12	Salcam	Robina Pseudoacacia	432987.5	661111.8	122.607	Copac	803	Aleea Macesului
3836	7	8	Salcam	Robina Pseudoacacia	432983.7	661110.3	122.516	Copac	803	Aleea Macesului
3837	2	3	Visin	Prunus Cerasus	432982.1	661098.5	122.27	Copac	803	Aleea Macesului
3838	7	11	Frasin	Fraxinus	432981.1	661108	122.44	Copac	803	Aleea Macesului
3839	2	3	Visin	Prunus Cerasus	432978.8	661103.2	122.607	Copac	803	Aleea Macesului
3840	3.5	4	Castan	Aesculus hippocastanum	432978.7	661108.2	122.395	Copac	803	Aleea Macesului
3841	4	6	Salcam	Robina Pseudoacacia	432977.8	661107.7	122.37	Copac	803	Aleea Macesului
3842	4	7	Tei	Morton Arboretum	432976.8	661107.2	122.344	Copac	803	Aleea Macesului
3843	2.5	3	Salcam	Robina Pseudoacacia	432975.9	661106.7	122.321	Copac	803	Aleea Macesului
3844	9	34	Cires	Prunus Avium	432972.5	661098.9	122.1	Copac	803	Aleea Macesului
3845	12	24	Plop	Plopulus	432968.4	661101.7	122.12	Copac	803	Aleea Macesului
3846	12	34	Tei	Morton Arboretum	432983.8	661113.1	122.27	Copac	804	Aleea Macesului
3847	13	55	Tei	Morton Arboretum	432982.7	661117.1	122.24	Copac	804	Aleea Macesului
3848	8	28	Plop	Plopulus	432978.6	661115	122.14	Copac	805	Aleea Macesului
3849	15	24	Pin	Pinus	432975.5	661112.5	122.14	Copac	805	Aleea Macesului
3850	11	31	Plop	Plopulus	432971.8	661111.1	122.22	Copac	805	Aleea Macesului

3851	7	16	Salcam	Robina Pseudoacacia		432970.6	661108.8	122.188	Copac	805	Aleea Macesului	
3852	6	10	Salcam	Robina Pseudoacacia		432969.6	661113.1	122.199	Copac	805	Aleea Macesului	
3853	6	9	Salcam	Robina Pseudoacacia		432968.5	661107.8	122.15	Copac	805	Aleea Macesului	
3854	12	30	Tei	Morton Arboretum		432964.4	661104.7	122.07	Copac	805	Aleea Macesului	
3855	6	10	Salcam	Robina Pseudoacacia			661107.7	122.607	Copac	805	Aleea Macesului	
3856	13.5	44	Tei	Morton Arboretum		432964.8	661098.9	122.06	Copac	806	Aleea Macesului	
3857	13.5	29	Tei	Morton Arboretum		432962.3	661100.7	122.09	Copac	807	Aleea Macesului	
3858	13.5	32	Tei	Morton Arboretum		432959.6	661100.5	122.05	Copac	807	Aleea Macesului	
3859	13.5	46	Tei	Morton Arboretum		432954.9	661100.6	122.09	Copac	807	Aleea Macesului	
3860	14	46	Tei	Morton Arboretum		432959.5	661107	122.12	Copac	808	Aleea Macesului	
3861	8	9	Corcodus	Prunus Cerasifera		432958.2	661104.3	122.07	Copac	808	Aleea Macesului	
3862	10	34	Tei	Morton Arboretum		432952.5	661104.1	122.11	Copac	808	Aleea Macesului	
3863	7	17	Prun	Prunus Domestica		432947.5	661105.6	122.18	Copac	808	Aleea Macesului	
3864	13	42	Tei	Morton Arboretum		432942.1	661100.9	122.13	Copac	809	Aleea Macesului	
3865	10	41	Tei	Morton Arboretum		432938.3	661101.4	122.67	Copac	809	Aleea Macesului	
3866	10	53	Tei	Morton Arboretum		432935.3	661102.1	122.18	Copac	809	Aleea Macesului	
3867	12	38	Castan	Castanea sativa		433107	661105.5	122.88	Copac	810	Str. Platanilor	
3868	10	31	Plop	Populus		433106.1	661107.4	123.05	Copac	810	Str. Platanilor	
3869	10	37	Castan	Castanea sativa		433113.7	661111.7	123.04	Copac	810	Str. Platanilor	
3870	12	37	Tei	Morton Arboretum		433094.2	661129.6	122.67	Copac	811	Str. Platanilor	
3871	3	18	Corcodus	Prunus Cerasifera		433089.4	661142.7	124.12	Copac	812	Str. Platanilor	
3872	14	52	Plop	Populus		433101.4	661151.1	124.47	Copac	812	Str. Platanilor	
3873	9	46	Stejar	Quercus Robur		433063.8	661145.5	122.5	Copac	813	Str. Platanilor	
3874	6	11	Prun	Prunus Domestica		433045.6	661175.6	122.21	Copac	814	Str. Platanilor	
3875	16	61	Tei	Morton Arboretum		433046.4	661180	122.18	Copac	814	Str. Platanilor	
3876	6	15	Tuia	Thuja standishii		433047	661183	122.18	Copac	814	Str. Platanilor	
3877	16	56	Tei	Morton Arboretum		433040	661182.8	122.2	Copac	814	Str. Platanilor	
3878	4	6	Tuia	Thuja standishii		433043.3	661166	122.168	Copac	815	Str. Platanilor	
3879	13	53	Tei	Morton Arboretum		433043.7	661167.5	122.09	Copac	815	Str. Platanilor	
3880	4	6	Tuia	Thuja standishii		433043.1	661167.5	122.05	Copac	815	Str. Platanilor	
3881	4	6	Tuia	Thuja standishii		433042.8	661164.8	122.09	Copac	815	Str. Platanilor	
3882	4	6	Tuia	Thuja standishii		433042	661165.1	122.12	Copac	815	Str. Platanilor	
3883	14	62	Plop	Populus		433031.3	661154.3	123.12	Copac	816	Str. Platanilor	
3884	15	52	Plop	Populus		433023.6	661152.2	122.76	Copac	816	Str. Platanilor	
3885	15	44	Plop	Populus		433019.1	661151	122.6	Copac	816	Str. Platanilor	
3886	15	47	Plop	Populus		433014.3	661149.7	122.58	Copac	816	Str. Platanilor	
3887	16	61	Plop	Populus		433010.4	661148.2	122.5	Copac	816	Str. Platanilor	
3888	6	18	Corcodus	Prunus Cerasifera		433023.3	661137	122.21	Copac	817	Str. Platanilor	
3889	6	15	Corcodus	Prunus Cerasifera		433019	661135.5	122.18	Copac	817	Str. Platanilor	
3890	10	32	Castan	Aesculus hippocastanum	Uscat	433012.6	661133.1	122.18	Copac	817	Str. Platanilor	
3891	11	17	Frasin	Fraxinus		433009.8	661132.1	122.2	Copac	817	Str. Platanilor	
3892	14	31	Tei	Morton Arboretum		433008	661131.3	122.168	Copac	817	Str. Platanilor	
3893	8	13	Frasin	Fraxinus		433003.5	661129.2	122.09	Copac	817	Str. Platanilor	

3894	13	28	Stejar	Quercus Robur	433001.9	661128.5	122.061	Copac	817	Str. Platanilor
3895	5	10	Prun	Prunus Domestica	433001	661135.9	122.098	Copac	817	Str. Platanilor
3896	3	13	Tuia	Thuja standishii	433100.7	660605.2	125.15	Copac	820	Str. Nicolae Balceascu
3897	6	6	Frasin	Fraxinus	433101.1	660608.8	125.08	Copac	820	Str. Nicolae Balceascu
3898	5	7	Frasin	Fraxinus	433101.5	660618	124.903	Copac	820	Str. Nicolae Balceascu
3899	5	4	Frasin	Fraxinus	433101.8	660624.5	124.739	Copac	822	Str. Nicolae Balceascu
3900	5	4	Frasin	Fraxinus	433102.3	660629.9	124.747	Copac	822	Str. Nicolae Balceascu
3901	7	25	Frasin	Fraxinus	433102.6	660632.2	124.75	Copac	822	Str. Nicolae Balceascu
3902	5	8	Castan	Aesculus hippocastanum	433103.2	660639.1	124.76	Copac	822	Str. Nicolae Balceascu
3903	8	19	Tei	Morton Arboretum	433103.4	660643.4	124.69	Copac	822	Str. Nicolae Balceascu
3904	6	21	Tei	Morton Arboretum	433104	660650.3	124.66	Copac	822	Str. Nicolae Balceascu
3905			Taiat		433105.6	660674.2	124.32	Copac	822	Str. Nicolae Balceascu
3906	8	26	Tei	Morton Arboretum	433105.1	660674.2	124.36	Copac	822	Str. Nicolae Balceascu
3907	10	34	Castan	Aesculus hippocastanum	433106	660687.1	124.09	Copac	823	Str. Nicolae Balceascu
3908	6	4	Salcam	Robina Pseudoacacia	433106.5	660694.2	123.95	Copac	823	Str. Nicolae Balceascu
3909	12	29	Tei	Morton Arboretum	433113.2	660594.4	125.44	Copac	824	Str. Nicolae Balceascu
3910					433112.8	660594.3	124.09	Copac	824	Str. Nicolae Balceascu
3911	4	12	Tuia	Thuja standishii	433112.7	660600.5	125.162	Copac	824	Str. Nicolae Balceascu
3912	10	41	Castan	Aesculus hippocastanum	433113	660605.6	125.1	Copac	824	Str. Nicolae Balceascu
3913	3.5	11	Tuia	Thuja standishii	433113.1	660607.1	125.082	Copac	824	Str. Nicolae Balceascu
3914	12	40	Frasin	Fraxinus	433113.1	660608.1	125.07	Copac	824	Str. Nicolae Balceascu
3915	3	5	Frasin	Fraxinus	433113.3	660611.5	125.028	Copac	824	Str. Nicolae Balceascu
3916	8	28	Castan	Aesculus hippocastanum	433113.8	660622	124.9	Copac	824	Str. Nicolae Balceascu
3917	3	12	Tuia	Thuja standishii	433114.1	660624.9	124.86	Copac	824	Str. Nicolae Balceascu
3918	10	24	Castan	Aesculus hippocastanum	433114.2	660629.8	124.93	Copac	824	Str. Nicolae Balceascu
3919	10	32	Castan	Aesculus hippocastanum	433114.6	660636.7	124.78	Copac	825	Str. Nicolae Balceascu
3920	1.5	10	Tuia	Thuja standishii	433115.6	660648.6	124.607	Copac	825	Str. Nicolae Balceascu
3921	8	25	Castan	Aesculus hippocastanum	433115.7	660650.5	124.58	Copac	825	Str. Nicolae Balceascu
3922	1.5	8	Tuia	Thuja standishii	433115.9	660653.9	124.54	Copac	825	Str. Nicolae Balceascu
3923	2	4	Frasin	Fraxinus	433116.2	660659.1	124.478	Copac	825	Str. Nicolae Balceascu
3924	10	30	Castan	Aesculus hippocastanum	433116.5	660663.2	124.43	Copac	825	Str. Nicolae Balceascu
3925	10	28	Tei	Morton Arboretum	433115.8	660589.3	125.44	Copac		Str. Nicolae Balceascu
3926					433115.5	660589.4	125.31	Copac		Str. Nicolae Balceascu
3927	3.5	7	Tuia	Thuja standishii	433117.2	660593	125.31	Copac	826	Str. Nicolae Balceascu
3928	3	8	Tuia	Thuja standishii	433116	660594.5	125.369	Copac	826	Str. Nicolae Balceascu
3929	10	18	Tuia	Thuja standishii	433115.6	660597	125.3	Copac	826	Str. Nicolae Balceascu
3930	9	28	Castan	Aesculus hippocastanum	433119.5	660599.4	125.36	Copac	826	Str. Nicolae Balceascu
3931	11	27	Tei	Morton Arboretum	433117.9	660602.5	125.39	Copac	826	Str. Nicolae Balceascu
3932	9	26	Tei	Morton Arboretum	433117.9	660606.7	125.31	Copac	826	Str. Nicolae Balceascu
3933	2	6	Tuia	Thuja standishii	433116.4	660606.8	125.18	Copac	826	Str. Nicolae Balceascu
3934	3	14	Tuia	Thuja standishii	433117.2	660611.2	125.19	Copac	826	Str. Nicolae Balceascu
3935	2	5	Tuia	Thuja standishii	433117.3	660615.7	125.1	Copac	826	Str. Nicolae Balceascu
3936	2	6	Tuia	Thuja standishii	433117.6	660619.3	125.05	Copac	826	Str. Nicolae Balceascu

3937	8	26	Castan	Aesculus hippocastanum	433120.8	660618.2	125.15	Copac	826	Str. Nicolae Balceascu	
3938	9	27	Castan	Aesculus hippocastanum	433120.5	660613.7	125.18	Copac	826	Str. Nicolae Balceascu	
3939	2.5	11	Tuia	Thuja standishii	433118.2	660635.1	124.969	Copac	827	Str. Nicolae Balceascu	
3940	1.5	9	Tuia	Thuja standishii	433118.9	660646.7	124.893	Copac	827	Str. Nicolae Balceascu	
3941	1.5	11	Tuia	Thuja standishii	433119.5	660656.8	124.827	Copac	827	Str. Nicolae Balceascu	
3942	9	26	Castan	Aesculus hippocastanum	433122.5	660642.3	124.92	Copac	827	Str. Nicolae Balceascu	
3943	7	14	Castan	Aesculus hippocastanum	433122.8	660646.9	124.89	Copac	827	Str. Nicolae Balceascu	
3944	10	24	Tei	Morton Arboretum	433118.6	660587.2	125.53	Copac	828	Str. Nicolae Balceascu	
3945	12	35	Tei	Morton Arboretum	433077.5	661210.1	124.7	Copac	828	Str. Nicolae Balceascu	
3946					433122.9	660586.6		taiat	828	Str. Nicolae Balceascu	
3947	12	28	Tei	Morton Arboretum	433128.6	660587.1	125.79	Copac	828	Str. Nicolae Balceascu	
3948	10	50	Frasin	Fraxinus	433138	660379.2	126.76	Copac	828	Str. Nicolae Balceascu	
3949					433128.6	660586.9	125.31	taiat	828	Str. Nicolae Balceascu	
3950	10	23	Tei	Morton Arboretum	433132.1	660590.4	125.79	Copac	828	Str. Nicolae Balceascu	
3951	8	29	Castan	Aesculus hippocastanum	433125.7	660595.3	125.46	Copac	829	Str. Nicolae Balceascu	
3952	10	28	Castan	Aesculus hippocastanum	433129.3	660599	125.45	Copac	829	Str. Nicolae Balceascu	
3953	12	39	Castan	Aesculus hippocastanum	433131.8	660602.2	125.44	Copac	829	Str. Nicolae Balceascu	
3954	12	29	Tei	Morton Arboretum	433134.8	660605.6	125.49	Copac	829	Str. Nicolae Balceascu	
3955	10	24	Tei	Morton Arboretum	433138	660609.4	125.47	Copac	829	Str. Nicolae Balceascu	
3956	8	20	Tei	Morton Arboretum	433141	660612.8	125.5	Copac	829	Str. Nicolae Balceascu	
3957	12	24	Agud	Morus	433156.3	660385.8	126.68	Copac	830	Str. Nicolae Balceascu	
3958	13	35	Castan	Aesculus hippocastanum	433149.4	660384.7	126.77	Copac	830	Str. Nicolae Balceascu	
3959	12	39	Castan	Aesculus hippocastanum	433139.8	660599.7	125.89	Copac	830	Str. Nicolae Balceascu	
3960	8	30	Castan	Aesculus hippocastanum	433140.9	660566.6	124.13	Copac		Str. Nicolae Balceascu	
3961	6	20	Tei	Morton Arboretum	433139.3	660574.9	125.45	Copac		Str. Nicolae Balceascu	
3962	8	42	Plop	Plopulus	433142.4	660584.3	125.45	Copac		Str. Nicolae Balceascu	
3963	12	35	Plop	Plopulus	433148.9	660592.6	125.35	Copac		Str. Nicolae Balceascu	
3964	9	32	Castan	Aesculus hippocastanum	433121.2	660596.6	125.23	Copac	831	Str. Nicolae Balceascu	
3965	10	27	Castan	Aesculus hippocastanum	433121.6	660600.9	125.11	Copac	831	Str. Nicolae Balceascu	
3966	11	37	Castan	Aesculus hippocastanum	433121.8	660605.3	125.33	Copac	831	Str. Nicolae Balceascu	
3967	10	21	Castan	Aesculus hippocastanum	433124.2	660609.3	125.31	Copac	831	Str. Nicolae Balceascu	
3968	12	44	Castan	Aesculus hippocastanum	433127.6	660613.2	125.32	Copac	831	Str. Nicolae Balceascu	
3969	12	26	Castan	Aesculus hippocastanum	433130.4	660610.4	125.35	Copac	831	Str. Nicolae Balceascu	
3970	8	21	Castan	Aesculus hippocastanum	433131.9	660606.4	125.43	Copac	831	Str. Nicolae Balceascu	
3971	10	36	Castan	Aesculus hippocastanum	433125.7	660616.4	125.26	Copac	832	Str. Nicolae Balceascu	
3972	9	27	Tei	Morton Arboretum	433129.6	660621.1	125.227	Copac	832	Str. Nicolae Balceascu	
3973	12	30	Castan	Aesculus hippocastanum	433124.5	660633.1	124.13	Copac	833	Str. Nicolae Balceascu	
3974	8	23	Castan	Aesculus hippocastanum	433124.4	660637.8	125.45	Copac	833	Str. Nicolae Balceascu	
3975	8	25	Castan	Aesculus hippocastanum	433125.1	660647.1	125.45	Copac	833	Str. Nicolae Balceascu	
3976	4	27	Castan	Aesculus hippocastanum	433130.3	660636.9	125.35	Copac	833	Str. Nicolae Balceascu	
3977	12	35	Castan	Aesculus hippocastanum	433129.6	660631.5	125.23	Copac	833	Str. Nicolae Balceascu	
3978	12	65	Castan	Aesculus hippocastanum	433130.6	660627	125.11	Copac	834	Str. Nicolae Balceascu	
3979	7	14	Tuia	Thuja standishii	433134.7	660610.2	125.4	Copac	835	Str. Nicolae Balceascu	

3980	11	31	Castan	Aesculus hippocastanum		433138.6	660614.2	125.38	Copac	835	Str. Nicolae Balceascu	
3981	10	46	Castan	Aesculus hippocastanum		433130.8	660616.3	125.3	Copac	835	Str. Nicolae Balceascu	
3982	14	39	Plop	Plopulus		433096.9	661222.1	124.13	Copac	836	Str. Nicolae Balceascu	
3983	15	60	Plop	Plopulus		433147.1	660618.9	125.45	Copac	836	Str. Nicolae Balceascu	
3984	14	56	Plop	Plopulus		433144.6	660623.4	125.45	Copac	836	Str. Nicolae Balceascu	
3985	14	53	Plop	Plopulus		433141.7	660628.6	125.35	Copac	836	Str. Nicolae Balceascu	
3986	10	31	Castan	Aesculus hippocastanum		433138.3	660630.7	125.23	Copac	836	Str. Nicolae Balceascu	
3987	3.5	15	Prun Rosu	Prunus Nigra		433136.3	660636.6	125.11	Copac	836	Str. Nicolae Balceascu	
3988	15	66	Plop	Plopulus		433128.4	660652.6	124.97	Copac	836	Str. Nicolae Balceascu	
3989	10	36	Castan	Aesculus hippocastanum		433121.6	660661.4	124.64	Copac	836	Str. Nicolae Balceascu	
3990	3	4	Frasin	Fraxinus		433118.4	660698	124.135	Copac	837	Str. Nicolae Balceascu	
3991	12	35	Pin	Pinus		433118.8	660705.6	123.98	Copac	837	Str. Nicolae Balceascu	
3992	11	50	Tei	Morton Arboretum		433121.7	660698.1	124.16	Copac	838	Str. Nicolae Balceascu	
3993	7	34	Catalpa	Catalpa bignonioides		433119	660712.3	123.9	Copac	840	Str. Nicolae Balceascu	
3994	5	6	Frasin	Fraxinus		433120.1	660724.2	123.76	Copac	840	Str. Nicolae Balceascu	
3995	7	29	Tei	Morton Arboretum		433120	660730.8	123.76	Copac	840	Str. Nicolae Balceascu	
3996	4	6	Frasin	Fraxinus		433121.2	660740.3	123.59	Copac	841	Str. Nicolae Balceascu	
3997	5	7	Frasin	Fraxinus		433121.7	660748	123.56	Copac	841	Str. Nicolae Balceascu	
3998	3	5	Castan	Aesculus hippocastanum		433122.4	660761.1	123.48	Copac	843	Str. Nicolae Balceascu	
3999	3	5	Frasin	Fraxinus		433122.6	660766	123.37	Copac	843	Str. Nicolae Balceascu	
4000	1	2	Arbust	Vaccinium		433123.2	660774.6	123.177	Copac	844	Str. Nicolae Balceascu	
4001	4.5	4	Prun	Prunus Domestica		433108.5	660726.4	123.75	Copac	845	Str. Nicolae Balceascu	
4002	8	28	Castan	Aesculus hippocastanum		433108.8	660731.8	123.77	Copac	845	Str. Nicolae Balceascu	
4003	7	27	Castan	Aesculus hippocastanum		433109.4	660741.3	123.68	Copac	845	Str. Nicolae Balceascu	
4004	8	45	Castan	Aesculus hippocastanum		433110.1	660753	123.58	Copac	845	Str. Nicolae Balceascu	
4005	3	16	Tuia	Thuja standishii		433111.1	660766.5	123.393	Copac	845	Str. Nicolae Balceascu	
4006	6	26	Tei	Morton Arboretum		433111.3	660768.8	123.36	Copac	845	Str. Nicolae Balceascu	
4007	3	15	Tuia	Thuja standishii		433096.4	660744.8	123.36	Copac	847	Str. Nicolae Balceascu	
4008	2.5	14	Tuia	Thuja standishii		433095.6	660747.2	123.36	Copac	847	Str. Nicolae Balceascu	
4009	3	16	Tuia	Thuja standishii		433093.7	660752.2	123.36	Copac	847	Str. Nicolae Balceascu	
4010	3	15	Tuia	Thuja standishii		433096.2	660762.1	123.36	Copac	847	Str. Nicolae Balceascu	
4011	3	16	Tuia	Thuja standishii		433100	660764.1	123.36	Copac	847	Str. Nicolae Balceascu	
4012	10	100	Salcie	Salix		433069.1	660775.4	123.02	Copac		Str. Nicolae Balceascu	
4013	4	11	Tuia	Thuja standishii		433067.6	660779.2	122.868	Copac	848	Str. Nicolae Balceascu	
4014	4	21	Tuia	Thuja standishii		433065.1	660783	122.98	Copac	848	Str. Nicolae Balceascu	
4015	6	34	Salcie	Salix		433063.6	660784.2	122.821	Copac	848	Str. Nicolae Balceascu	
4016	3	6	Mar	Malus Domestica		433063	660785.3	122.84	Copac	848	Str. Nicolae Balceascu	
4017	11	22	Agud	Morus		433061.8	660785.8	122.83	Copac	848	Str. Nicolae Balceascu	
4018	4	9	Prun	Prunus Domestica		433062	660786.9	122.81	Copac	848	Str. Nicolae Balceascu	
4019	10	24	Prun	Prunus Domestica	Uscat	433059.2	660790.6	122.85	Copac	848	Str. Nicolae Balceascu	
4020	5	8	Cires	Prunus Avium		433055.9	660794.2	122.868	Copac	848	Str. Nicolae Balceascu	
4021	5	8	Cires	Prunus Avium		433058.7	660796.4	122.87	Copac	848	Str. Nicolae Balceascu	
4022	7	12	Visin	Prunus Cerasus		433062.4	660799.2	122.835	Copac		Str. Nicolae Balceascu	

4023	7	12	Visin	Prunus Cerasus	433063.1	660797.9	122.828	Copac		Str. Nicolae Balceascu
4024	7	12	Visin	Prunus Cerasus	433064	660797	122.821	Copac		Str. Nicolae Balceascu
4025	4	26	Mar	Malus Domestica	433088.6	660793.4	122.74	Copac	849	Str. Nicolae Balceascu
4026	2	4	Tuia	Thuja standishii	433124.4	660983.7	122.19	Copac	849	Str. Nicolae Balceascu
4027	5	17	Agud	Morus	433086.4	660789.9	122.88	Copac	849	Str. Nicolae Balceascu
4028	5	20	Visin	Prunus Cerasus	433079	660801.1	122.67	Copac	849	Str. Nicolae Balceascu
4029	3	11	Castan	Aesculus hippocastanum	433078.8	660804.3	122.6	Copac	849	Str. Nicolae Balceascu
4030	10	35	Cires	Prunus Avium	433081.6	660791.3	122.717	Copac	849	Str. Nicolae Balceascu
4031	3	14	Visin	Prunus Cerasus	433081.2	660792.8	122.71	Copac	849	Str. Nicolae Balceascu
4032	10	36	Cires	Prunus Avium	433077.6	660787.6	122.91	Copac	849	Str. Nicolae Balceascu
4033	12	44	Tei	Morton Arboretum	433078.2	660783.3	122.92	Copac	849	Str. Nicolae Balceascu
4034	3	8	Visin	Prunus Cerasus	433076	660781.8	122.6	Copac	849	Str. Nicolae Balceascu
4035	4	8	Castan	Aesculus hippocastanum	433073.7	660783.9	122.717	Copac	849	Str. Nicolae Balceascu
4036	7	9	Tuia	Thuja standishii	433073	660784.7	122.81	Copac	849	Str. Nicolae Balceascu
4037	3	9	Visin	Prunus Cerasus	433071.2	660787.1	122.83	Copac	849	Str. Nicolae Balceascu
4038	10	22	Castan	Aesculus hippocastanum	433071.1	660787.7	122.89	Copac	849	Str. Nicolae Balceascu
4039	12	16	Castan	Aesculus hippocastanum	433070.9	660789.6	122.82	Copac	849	Str. Nicolae Balceascu
4040	3	7	Visin	Prunus Cerasus	433068.6	660791.2	122.81	Copac	849	Str. Nicolae Balceascu
4041	8	13	Visin	Prunus Cerasus	433067.8	660792.2	122.79	Copac	849	Str. Nicolae Balceascu
4042	8	14	Visin	Prunus Cerasus	433066.4	660793.5	122.8	Copac	849	Str. Nicolae Balceascu
4043	2.5	10	Tuia	Thuja standishii	433092.7	660798.2	122.75	Copac	850	Str. Nicolae Balceascu
4044	14	49	Tei	Morton Arboretum	433086.6	660803.7	122.96	Copac	850	Str. Nicolae Balceascu
4045	14	46	Tei	Morton Arboretum	433083.3	660808	122.9	Copac	850	Str. Nicolae Balceascu
4046	6	22	Salcam	Robina Pseudoacacia	433107.4	660821.6	122.66	Copac	851	Str. Nicolae Balceascu
4047	5	10	Castan	Aesculus hippocastanum	433102	660821	122.53	Copac	851	Str. Nicolae Balceascu
4048	6	7	Liliac	Syringa Vulgaris	433038.1	660858.7	121.84	Copac	851	Str. Nicolae Balceascu
4049	7	18	Stejar	Quercus Robur	433108.3	660836	122.78	Copac	851	Str. Nicolae Balceascu
4050	8	20	Salcam	Robina Pseudoacacia	433107.8	660832.6	122.69	Copac	851	Str. Nicolae Balceascu
4051	9	22	Tei	Morton Arboretum	433039.9	660859.7	121.82	Copac	851	Str. Nicolae Balceascu
4052	4	12	Agud	Morus	433041.8	660861	121.72	Copac	851	Str. Nicolae Balceascu
4053	6	16	Frasin	Fraxinus	433094.9	660840.6	122.44	Copac	851	Str. Nicolae Balceascu
4054	7	20	Tei	Morton Arboretum	433076.9	660829.9	122.68	Copac	851	Str. Nicolae Balceascu
4055	3	10	Liliac	Syringa Vulgaris	433076.8	660833.6	122.49	Copac	851	Str. Nicolae Balceascu
4056	7	17	Castan	Aesculus hippocastanum	433080.1	660832.5	122.54	Copac	851	Str. Nicolae Balceascu
4057	7	23	Tei	Morton Arboretum	433078.9	660837	122.47	Copac	851	Str. Nicolae Balceascu
4058	6	11	Liliac	Syringa Vulgaris	433082.5	660834.3	122.524	Copac	851	Str. Nicolae Balceascu
4059	4.5	4	Salcam	Robina Pseudoacacia	433125.6	660814.2	123.02	Copac	855	Str. Nicolae Balceascu
4050	3.5	9	Tuia	Thuja standishii	433125.5	660817.2	123.02	Copac	855	Str. Nicolae Balceascu
4051	3	8	Tuia	Thuja standishii	433128.7	660812.6	123.05	Copac	856	Str. Nicolae Balceascu
4052	3	5	Tuia	Thuja standishii	433129.4	660817.3	123.04	Copac	856	Str. Nicolae Balceascu
4053	10	33	Castan	Aesculus hippocastanum	433126.2	660823.7	122.97	Copac	858	Str. Nicolae Balceascu
4054	4	4	Frasin	Fraxinus	433126.5	660830.2	122.88	Copac	858	Str. Nicolae Balceascu
4055	3.5	4	Salcam	Robina Pseudoacacia	433127.6	660848.6	122.71	Copac	861	Str. Nicolae Balceascu



SCHEMA DE RACORDARE A PLANSELOR

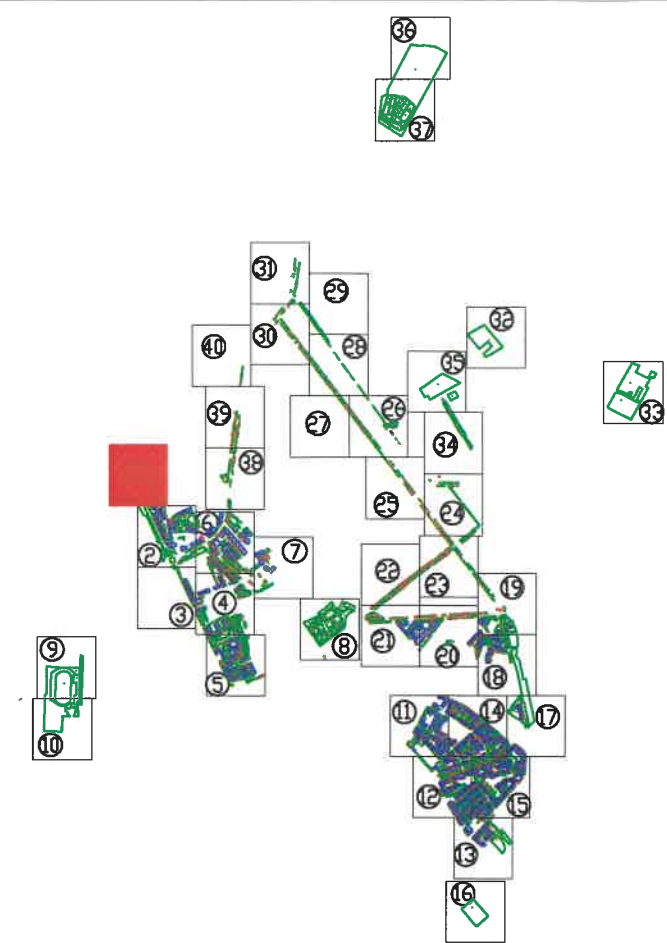

Tel./Fax 0237/673035
 Mobil 0727711196, 0735514421
 e-mail: toposistem@yahoo.com
 SC TOPO SYSTEM SRL
 ADRESA
 COM. VIDRA, JUD. VRANCEA



- Legenda**
- Cladiri
 - Spatiu verde
 - 155 Identificator spatiu verde
 - +136 Identificator copac
 - 15.897 Suprafata spatiu verde
 - I troita
 - F fantana
 - C copac izolat
 - C camin vizitare canalizare
 - H hidrant
 - stalp din beton
 - stalp din lemn

BENEFICIAR:		TITLU:	SCARA:
PRIMARIA MUNICIPIULUI RAMNICU SARAT JUDETUL BUZAU		PLAN DE SITUATIE	1/1000 DATA
DESENAT DE	ing. TOFAN ADRIAN FLORIN		
VERIFICAT DE	ing. TOFAN ADRIAN FLORIN		
PROIECT:	Registru Local al Spatiilor Verzi din intravilanul Municipiului Ramnicu Sarat		PLANSA NR. : 1

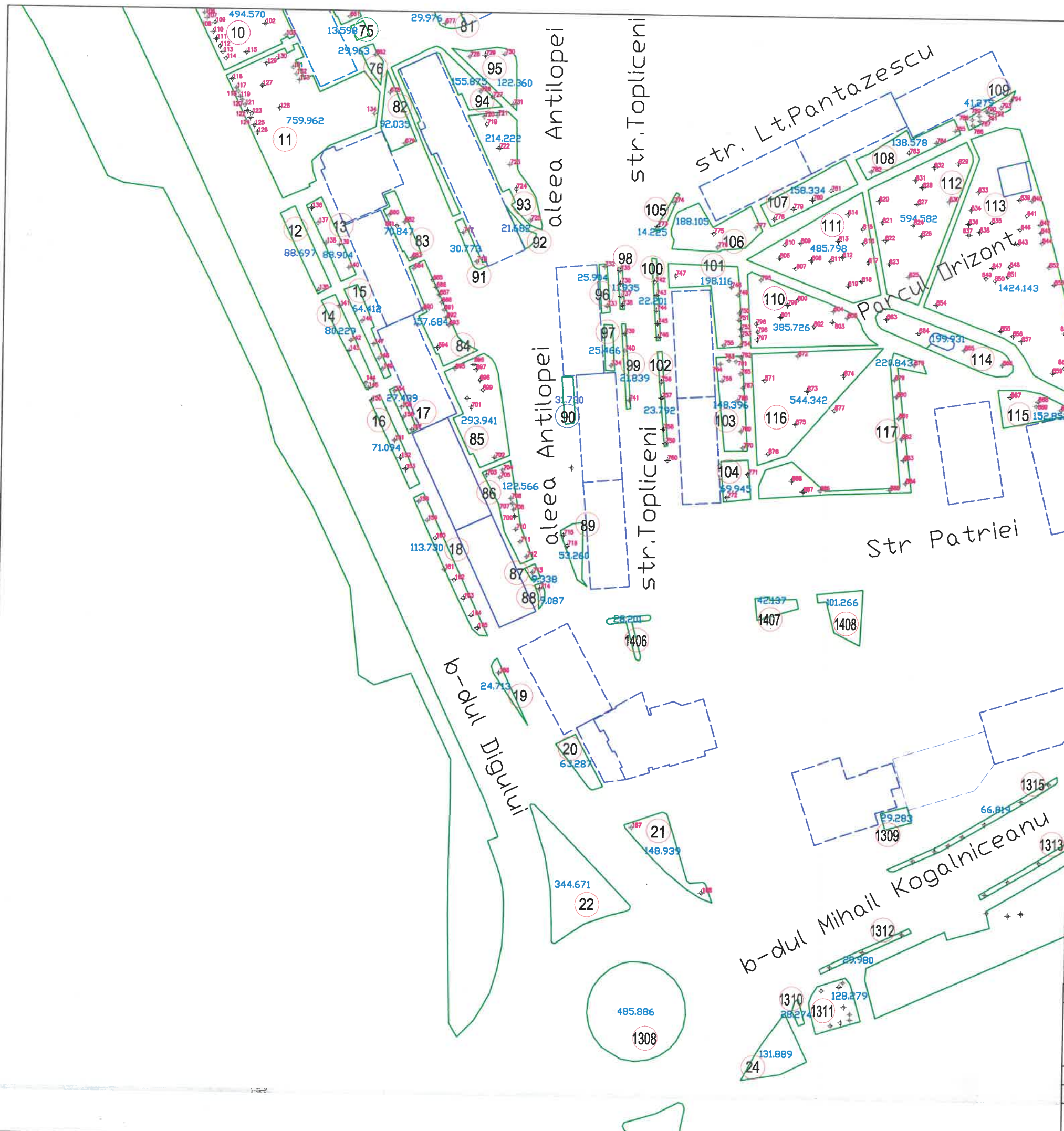

SCHEMA DE RACORDARE A PLANSELOR

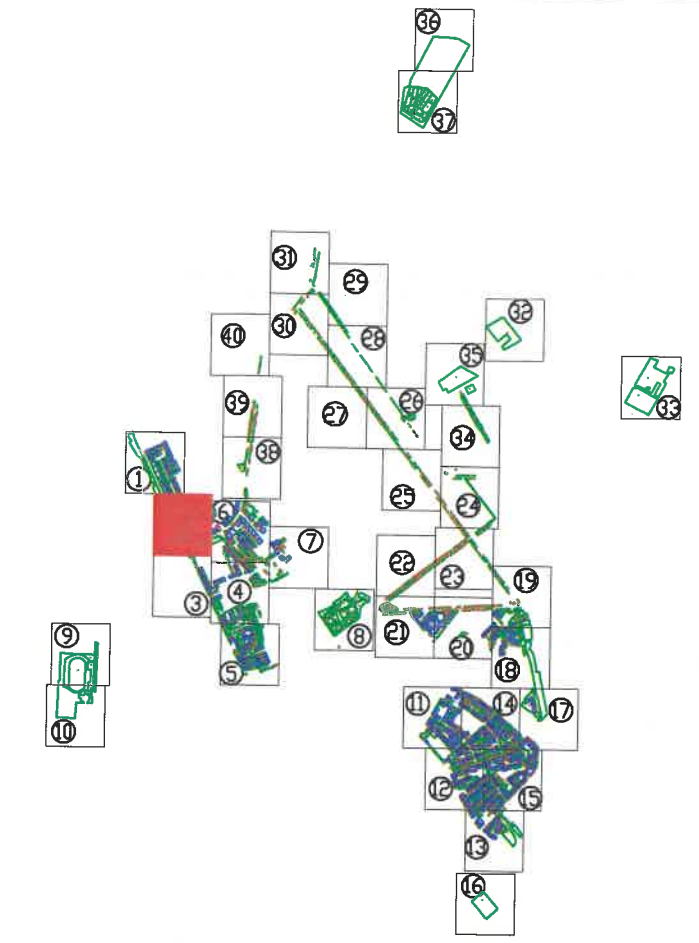

Tel./Fax 0237/673035
 Mobil 0727711196, 0735514421
 e-mail: toposistem@yahoo.com
 SC TOPO SYSTEM SRL
 ADRESA
 COM. VIDRA, JUD. VRANCEA



- Legenda
- Cladiri
 - Spatiu verde
 - 155 Identificator spatiu verde
 - +136 Identificator copac
 - 15.897 Suprafata spatiu verde
 - I troita
 - F fantana
 - copac izolat
 - camion vizitare canalizare
 - hidrant
 - stalp din beton
 - stalp din lemn

BENEFICIAR:		TITLU:	SCARA:
PRIMARIA MUNICIPIULUI RAMNICU SARAT JUDETUL BUZAU		PLAN DE SITUATIE	1/1000 DATA
DESENAT DE	ing. TOFAN ADRIAN FLORIN		
VERIFICAT DE	ing. TOFAN ADRIAN FLORIN		
PROIECT:	Registrul Local al Spatiilor verzi din intravilanul Municipiului Ramnicu Sarat		PLANSA NR. : 2

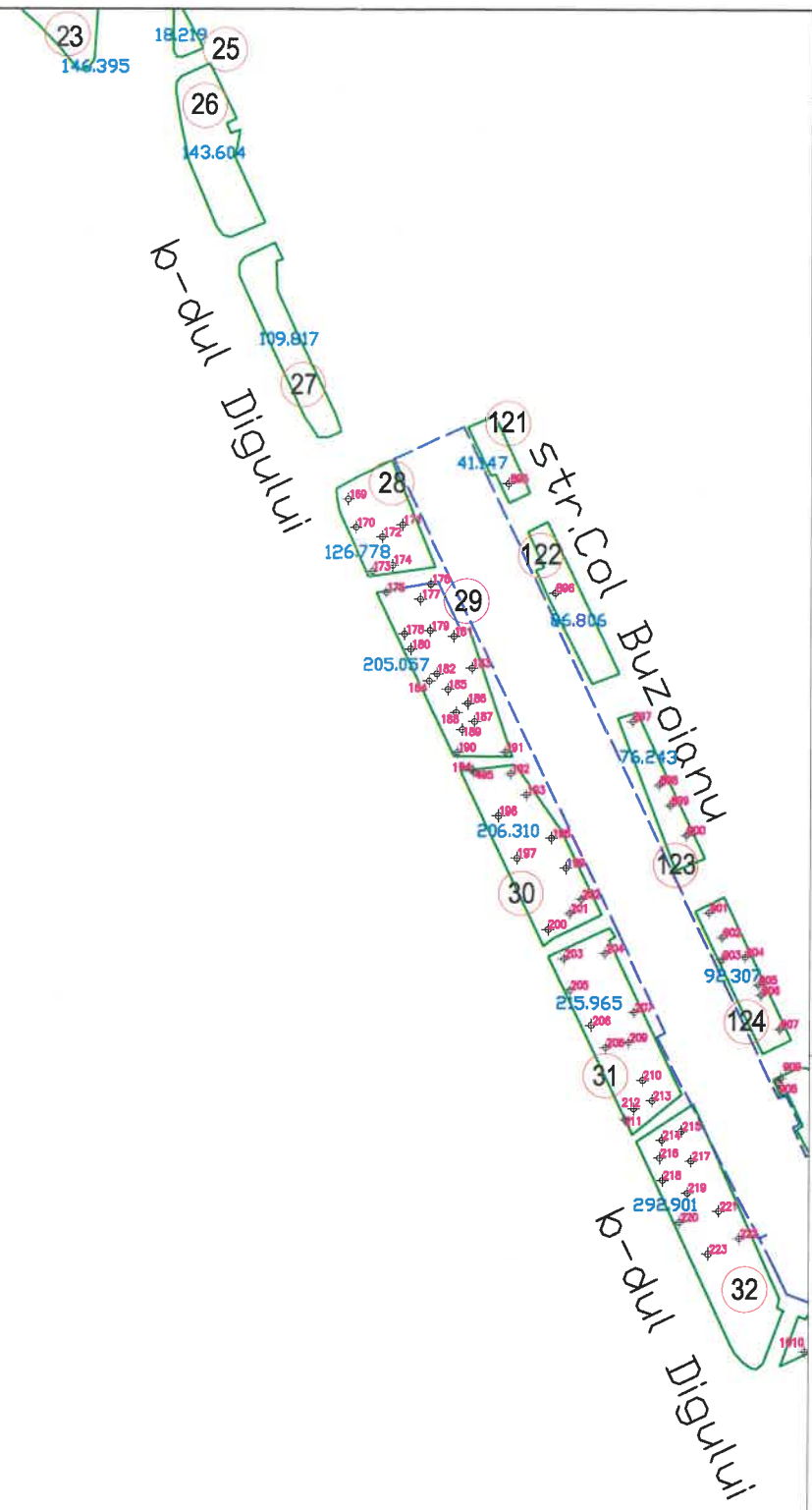

SCHEMA DE RACORDARE A PLANSELOR

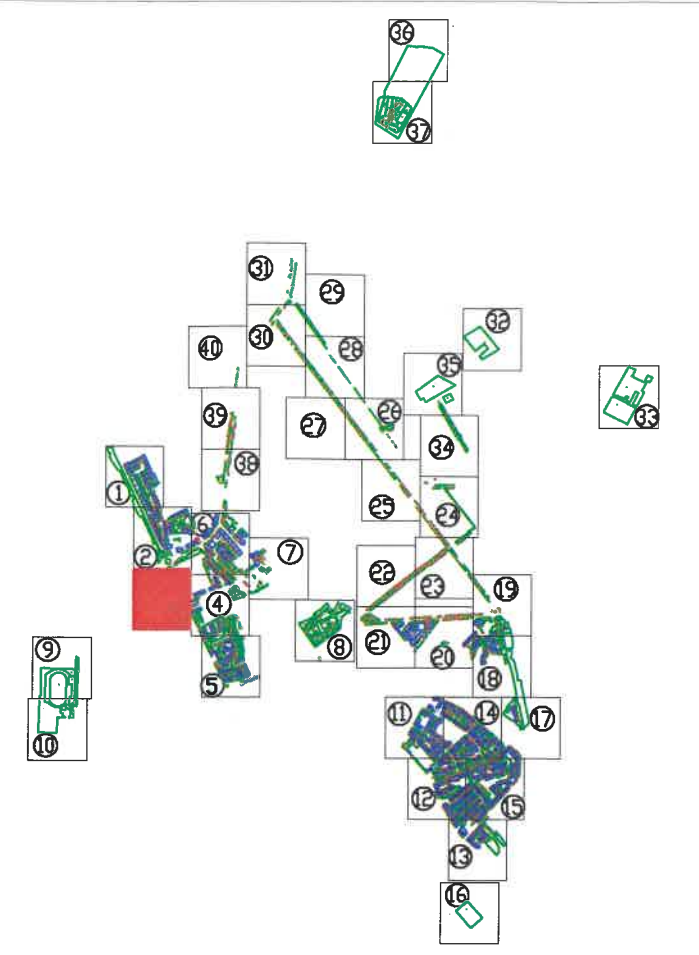

Tel./Fax 0237/673035
 Mobil 0727711196, 0735514421
 e-mail: ttoposistem@yahoo.com
 SC TOPO SYSTEM SRL
 ADRESA
 COM. VIDRA, JUD. VRANCEA



- Legenda**
- Cladiri
 - Spatiu verde
 - 155 Identificator spatiu verde
 - +136 Identificator copac
 - 15.897 Suprafata spatiu verde
 - I troita
 - F fantana
 - copac izolat
 - camn vizitare canalizare
 - H hidrant
 - stalp din beton
 - stalp din lemn

BENEFICIAR:		TITLU:	SCARA:
PRIMARIA MUNICIPIULUI RAMNICU SARAT JUDETUL BUZAU		PLAN DE SITUATIE	1/1000
DESENAT DE		ing. TOFAN ADRIAN FLORIN	DATA
VERIFICAT DE		ing. TOFAN ADRIAN FLORIN	
PROIECT:	Registrul Local al Spatiilor verzi din intravilanul Municipiului Ramnicu Sarat		PLANSA NR. : 3

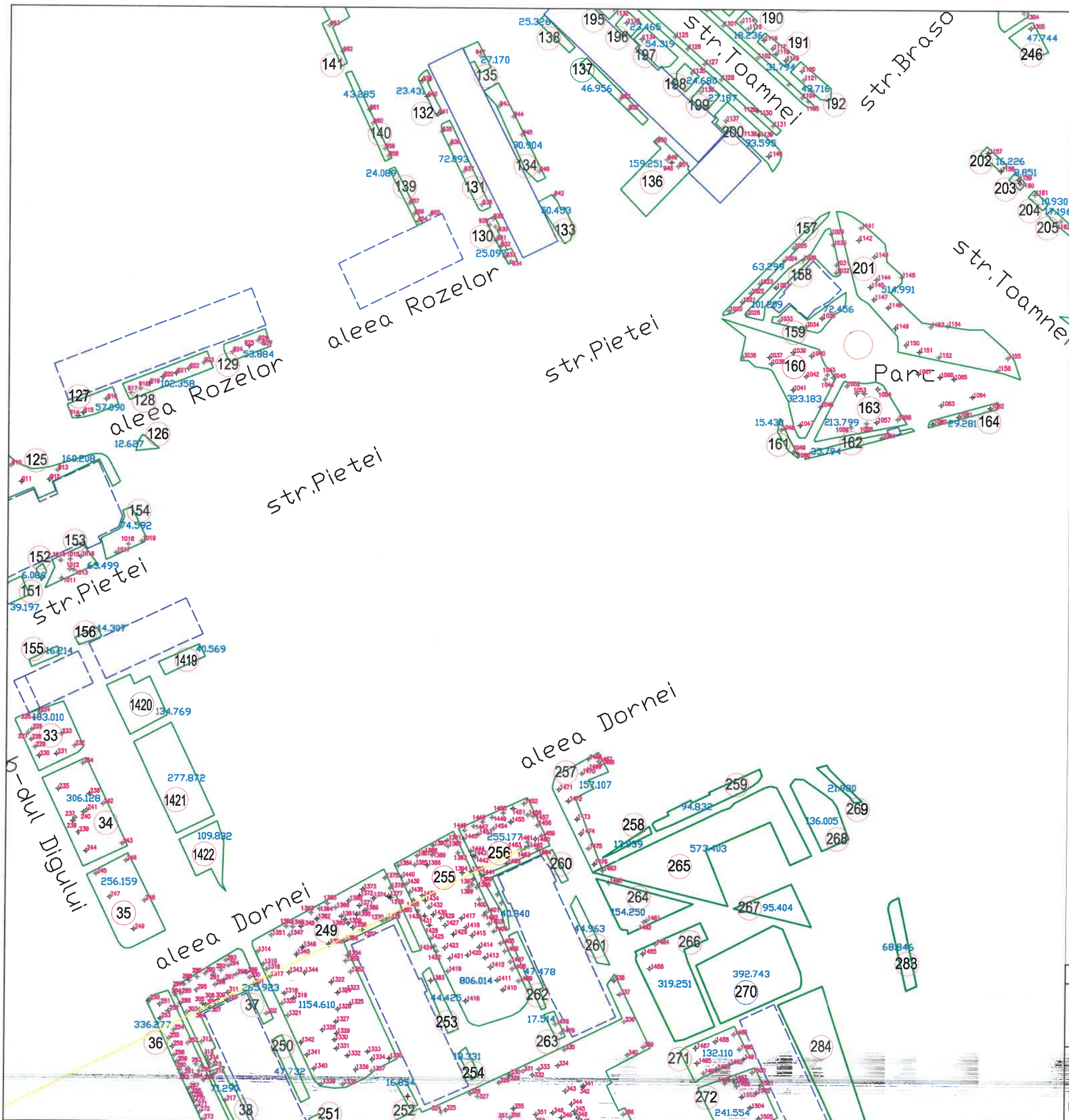

SCHEMA DE RACORDARE A PLANSELOR

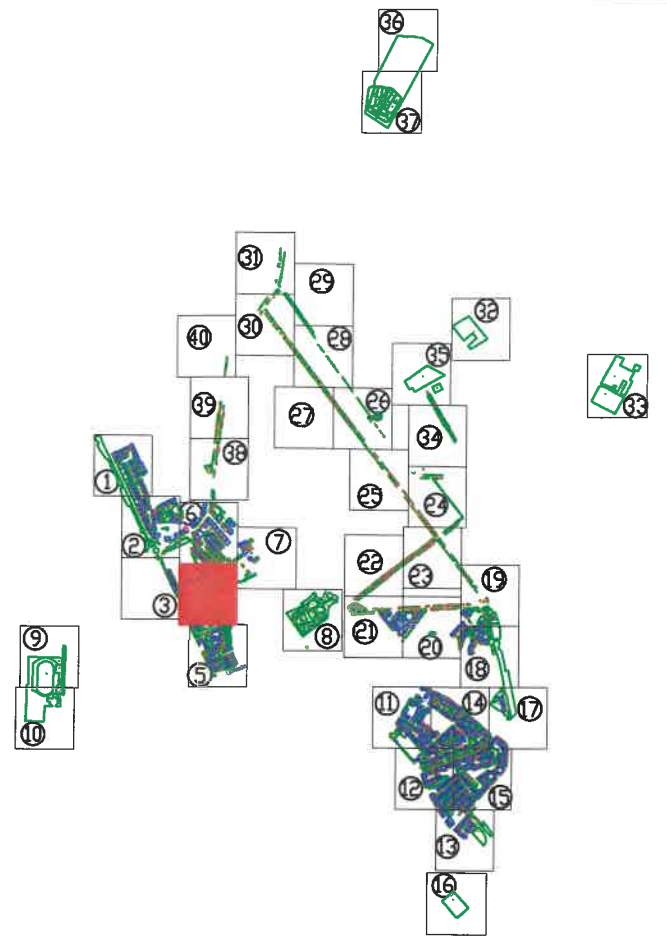

Tel./Fax 0237/673035
 Mobil 0727711196, 0735514421
 e-mail: ttoposistem@yahoo.com
 SC TOPO SYSTEM SRL
 ADRESA
 COM. VIDRA, JUD. VRANCEA



- Legenda**
- Cladiri
 - Spatiu verde
 - 155 Identificator spatiu verde
 - +136 Identificator copac
 - 15.897 Suprafata spatiu verde
 - I troita
 - F fantana
 - copac izolat
 - C camin vizitare canalizare
 - H hidrant
 - stalp din beton
 - stalp din lemn

BENEFICIAR:		TITLU:	SCARA:
PRIMARIA MUNICIPIULUI RAMNICU SARAT JUDETUL BUZAU		PLAN DE SITUATIE	1/1000 DATA
DESENAT DE	ing. TOFAN ADRIAN FLORIN		
VERIFICAT DE	ing. TOFAN ADRIAN FLORIN		
PROIECT:	Registrul Local al Spatiilor verzi din intravilanul Municipiului Ramnicu Sarat		PLANSA NR. : 4

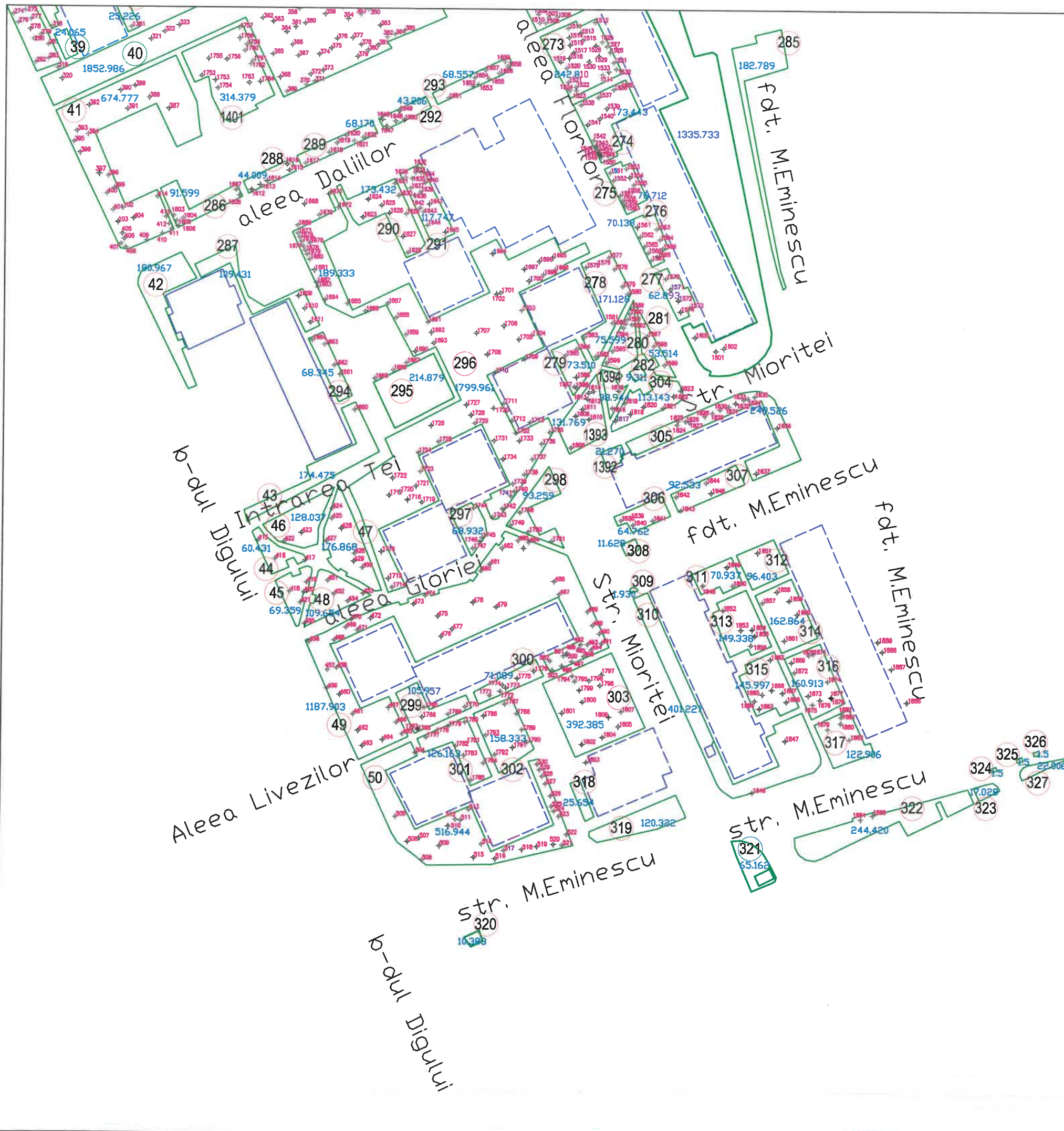

SCHEMA DE RACORDARE A PLANSELOR

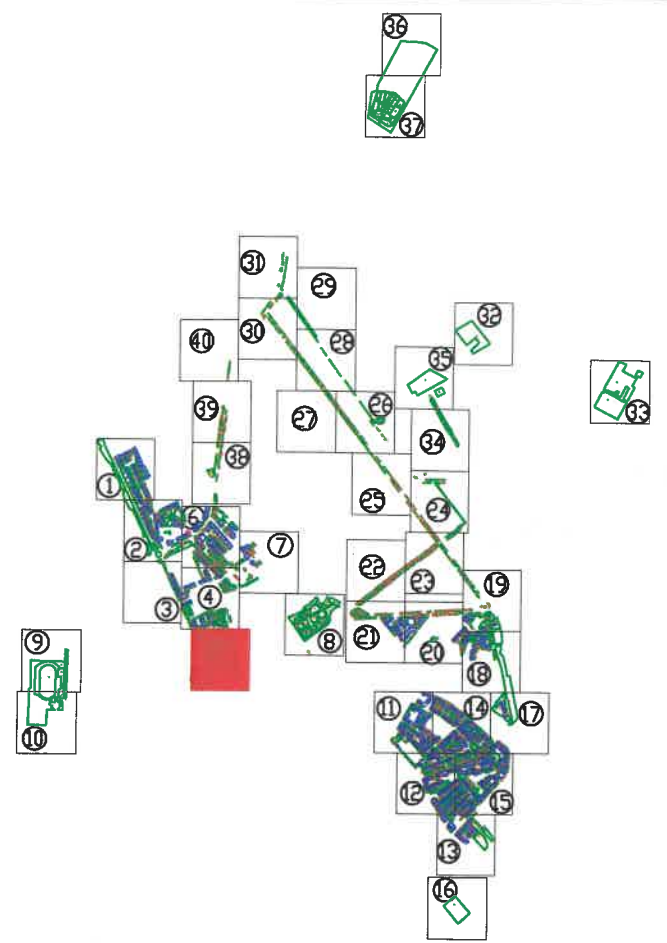

Tel./Fax 0237/673035
 Mobil 0727711196, 0735514421
 e-mail: ttoposistem@yahoo.com
 SC TOPO SYSTEM SRL
 ADRESA
 COM. VIDRA, JUD. VRANCEA



- Legenda**
- Cladiri
 - Spatiu verde
 - 155 Identificator spatiu verde
 - +136 Identificator copac
 - 15.897 Suprafata spatiu verde
 - I troita
 - F fantana
 - C copac izolat
 - C camin vizitare canalizare
 - H hidrant
 - stalp din beton
 - stalp din lemn

BENEFICIAR:		TITLU:	SCARA:
PRIMARIA MUNICIPIULUI RAMNICU SARAT JUDETUL BUZAU		PLAN DE SITUATIE	1/1000 DATA
DESENAT DE	ing. TOFAN ADRIAN FLORIN		PLANSA NR. : 5
VERIFICAT DE	ing. TOFAN ADRIAN FLORIN		
PROIECT:	Registrul Local al Spatiilor verzi din intravilanul Municipiului Ramnicu Sarat		

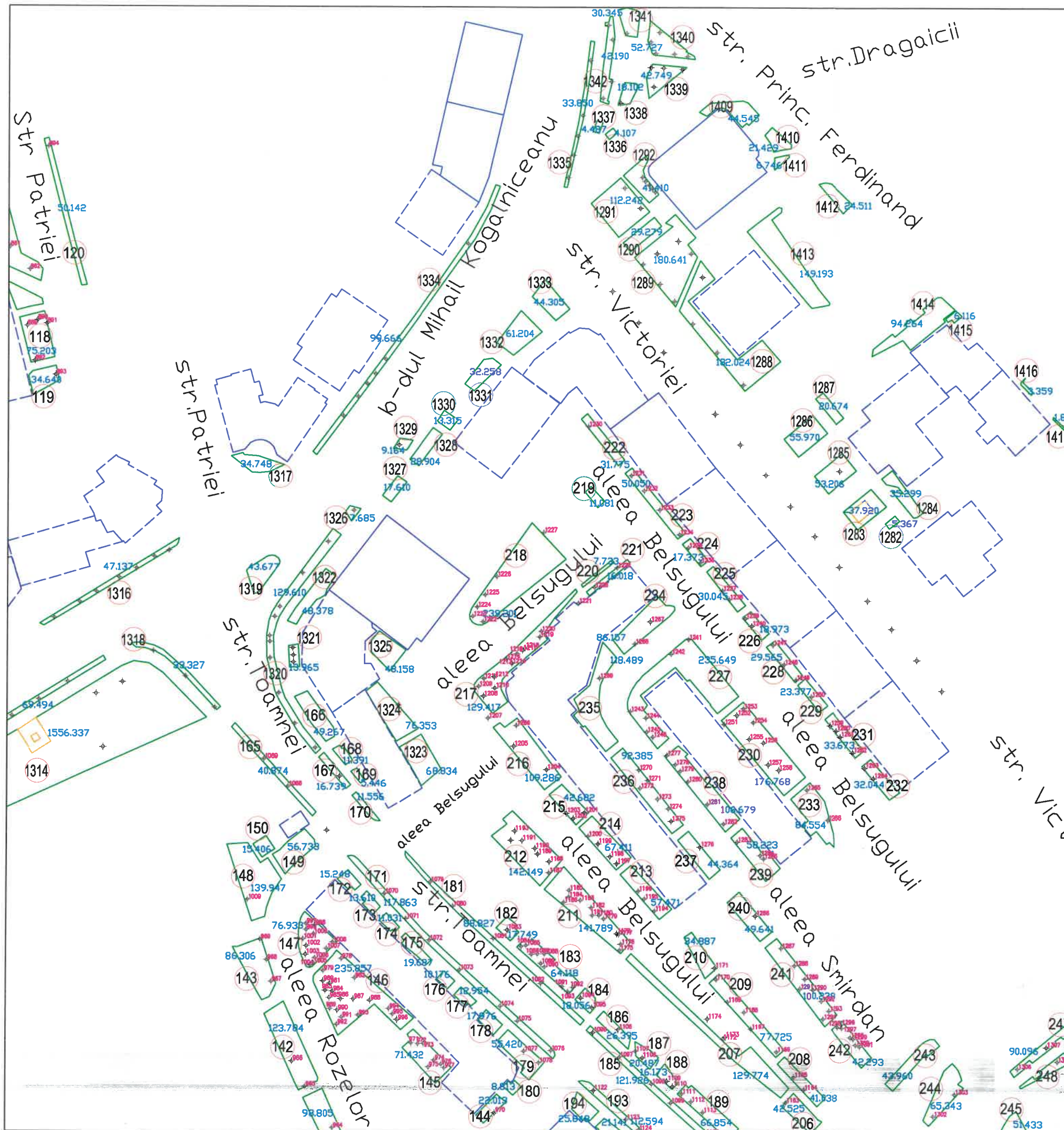

SCHEMA DE RACORDARE A PLANSELOR

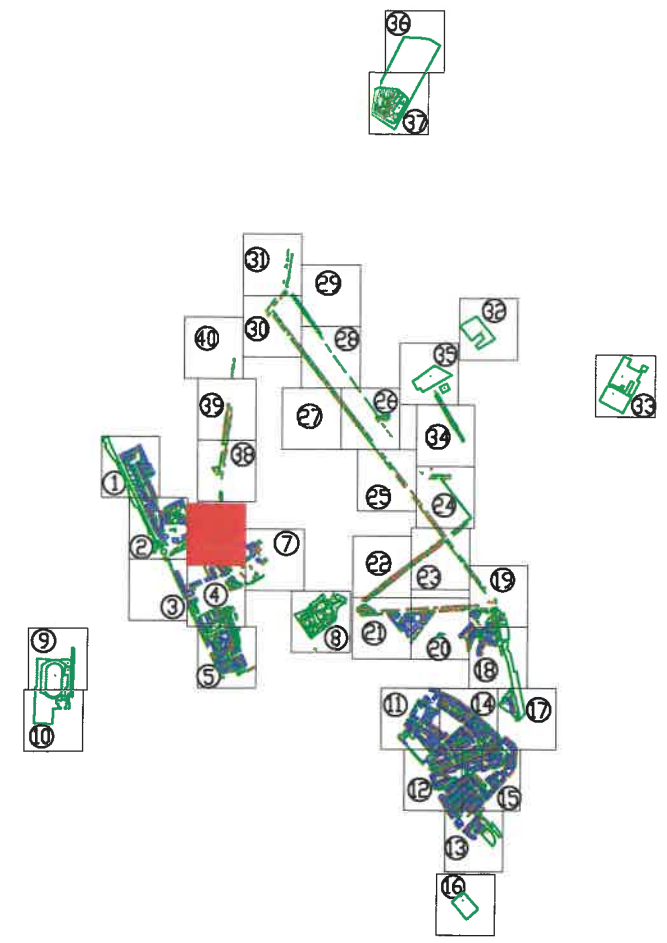

Tel./Fax 0237/673035
 Mobil 0727711196, 0735514421
 e-mail: ttoposistem@yahoo.com
 SC TOPO SYSTEM SRL
 ADRESA
 COM. VIDRA, JUD. VRANCEA



- Legenda**
- Cladiri
 - Spatiu verde
 - 155 Identificator spatiu verde
 - +136 Identificator copac
 - 15.897 Suprafata spatiu verde
 - ⊥ troita
 - F fantana
 - copac izolat
 - camion vizitare canalizare
 - hidrant
 - stalp din beton
 - stalp din lemn

BENEFICIAR:		TITLU:	SCARA:
PRIMARIA MUNICIPIULUI RAMNICU SARAT JUDETUL BUZAU		PLAN DE SITUATIE	1/1000 DATA
DESEANAT DE	ing. TOFAN ADRIAN FLORIN		PLANSA NR. : 6
VERIFICAT DE	ing. TOFAN ADRIAN FLORIN		
PROIECT:	Registru Local al Spatiilor verzi din intravilanul Municipiului Ramnicu Sarat		

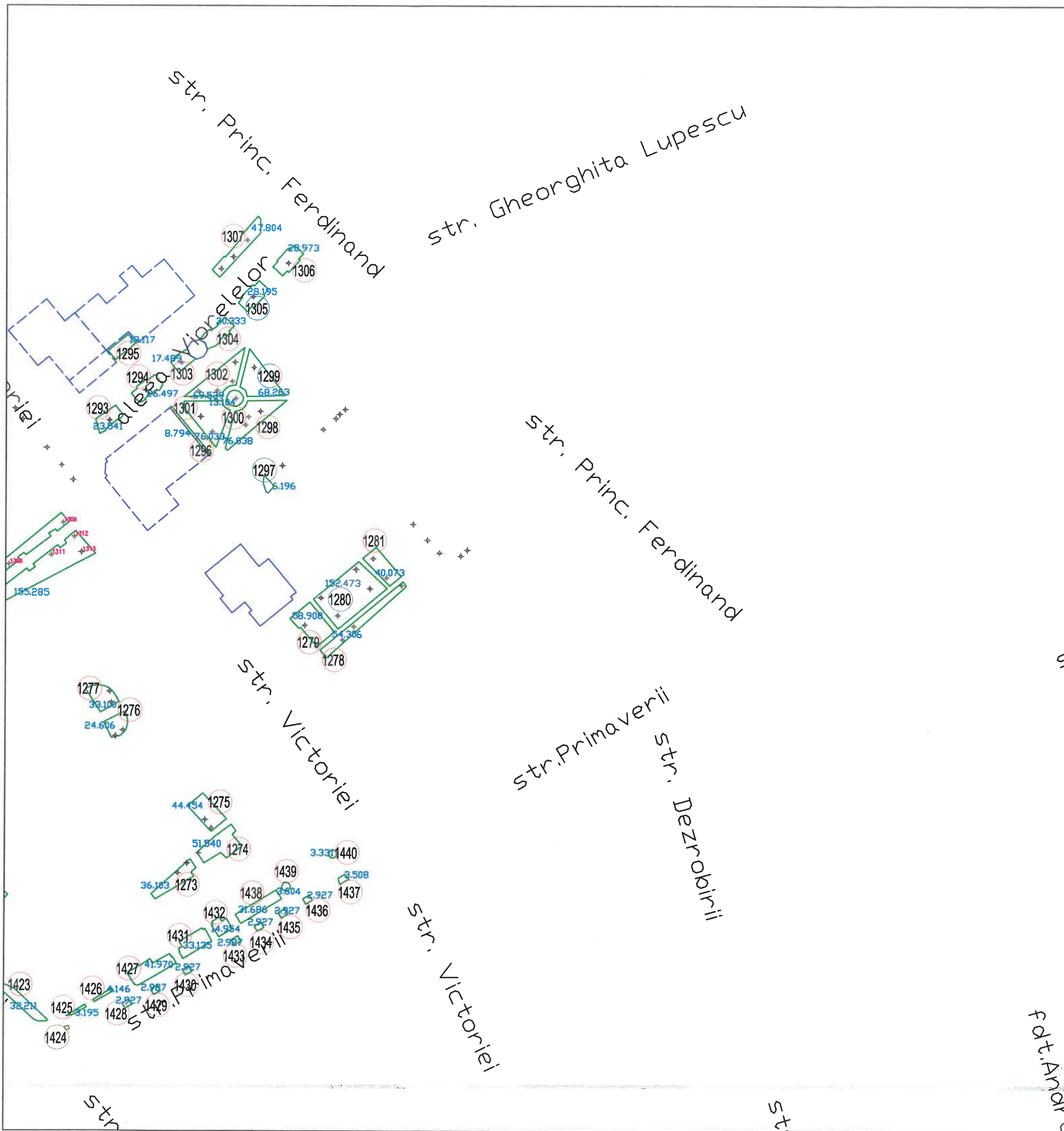

SCHEMA DE RACORDARE A PLANSELOR

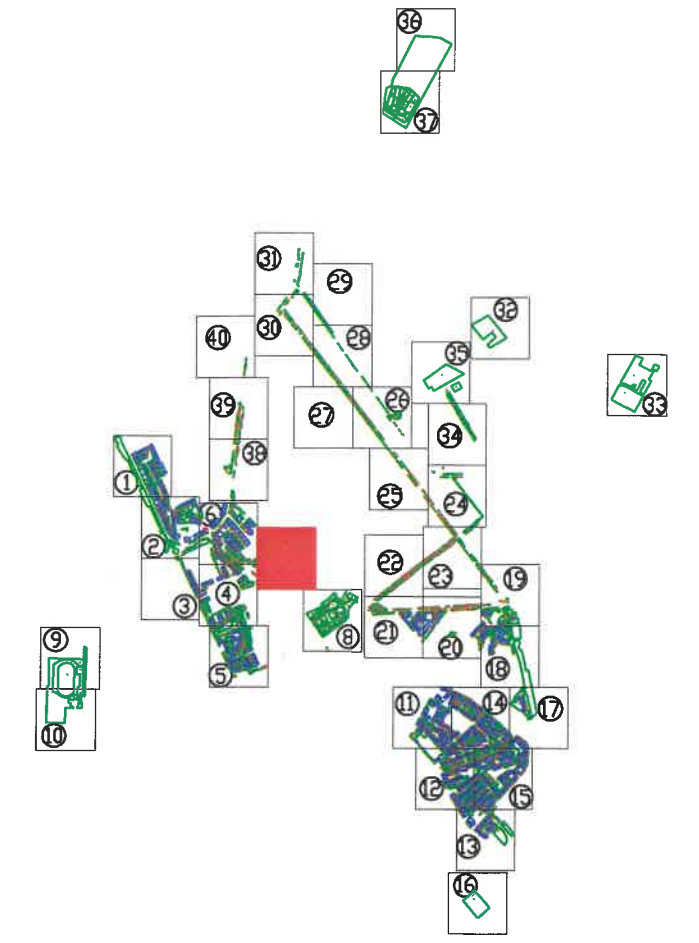

Tel./Fax 0237/673035
 Mobil 0727711196, 0735514421
 e-mail: ttoposistem@yahoo.com
SC TOPO SYSTEM SRL
ADRESA
 COM. VIDRA, JUD. VRANCEA



- Legenda**
- Cladiri
 - Spatiu verde
 - 155 Identificator spatiu verde
 - +136 Identificator copac
 - 15.897 Suprafata spatiu verde
 - ⊥ troita
 - ⊙ F fantana
 - ⊙ copac izolat
 - ⊙ H camin vizitare canalizare
 - ⊙ H hidrant
 - ⊙ stalp din beton
 - ⊙ stalp din lemn

f.d.t. Andre

BENEFICIAR:		TITLU:	SCARA:
PRIMARIA MUNICIPIULUI RAMNICU SARAT JUDETUL BUZAU		PLAN DE SITUATIE	1/1000 DATA
DESENAT DE	ing. TOFAN ADRIAN FLORIN		
VERIFICAT DE	ing. TOFAN ADRIAN FLORIN		
PROIECT:	Registrul Local al Spatiilor verzi din intravilanul Municipiului Ramnicu Sarat		PLANSA NR. : 7

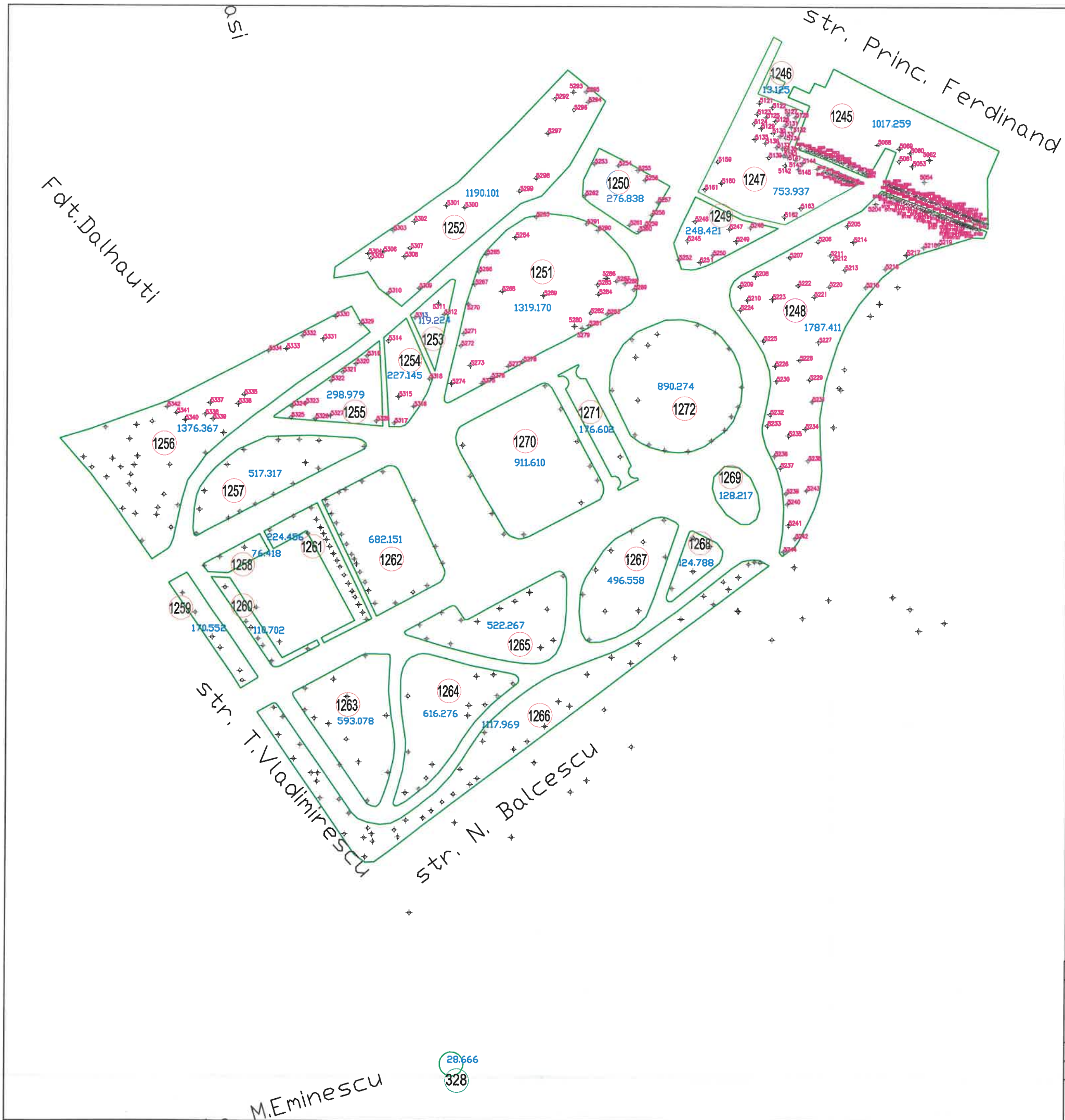

SCHEMA DE RACORDARE A PLANSELOR

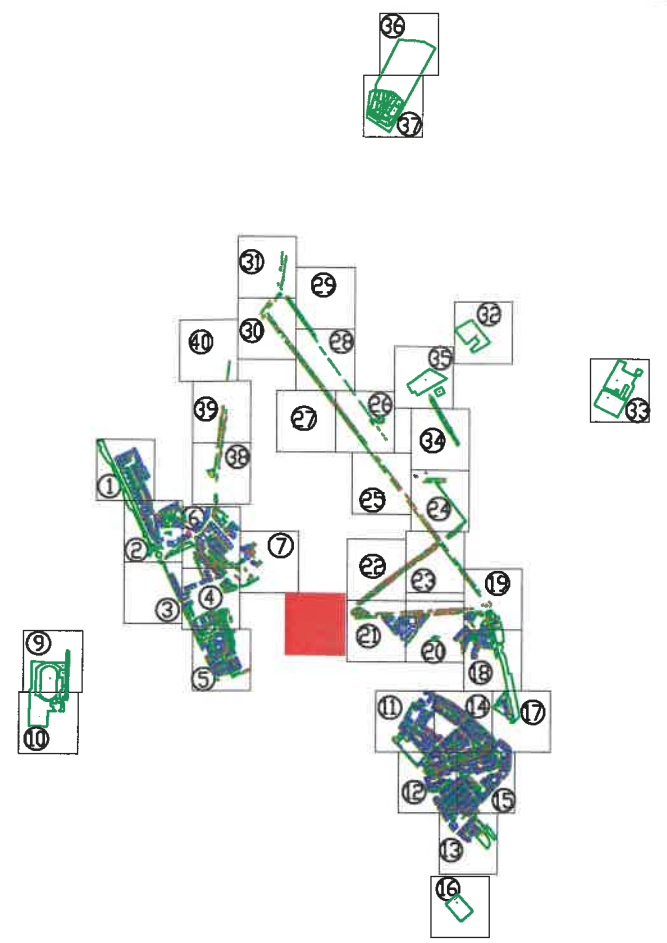

Tel./Fax 0237/673035
 Mobil 0727711196, 0735514421
 e-mail: ttoposistem@yahoo.com
 SC TOPO SYSTEM SRL
 ADRESA
 COM. VIDRA, JUD. VRANCEA



- Legenda**
- Cladiri
 - Spatiu verde
 - 155 Identificator spatiu verde
 - +136 Identificator copac
 - 15.897 Suprafata spatiu verde
 - I troita
 - F fantana
 - copac izolat
 - C camin vizitare canalizare
 - H hidrant
 - stalp din beton
 - stalp din lemn

BENEFICIAR:		TITLU:	SCARA:
PRIMARIA MUNICIPIULUI RAMNICU SARAT JUDETUL BUZAU		PLAN DE SITUATIE	1/1000 DATA
DESENAT DE	ing. TOFAN ADRIAN FLORIN		PLANSA NR. : 8
VERIFICAT DE	ing. TOFAN ADRIAN FLORIN		
PROIECT:	Registrul Local al Spatiilor Verzi din intravilanul Municipiului Ramnicu Sarat		

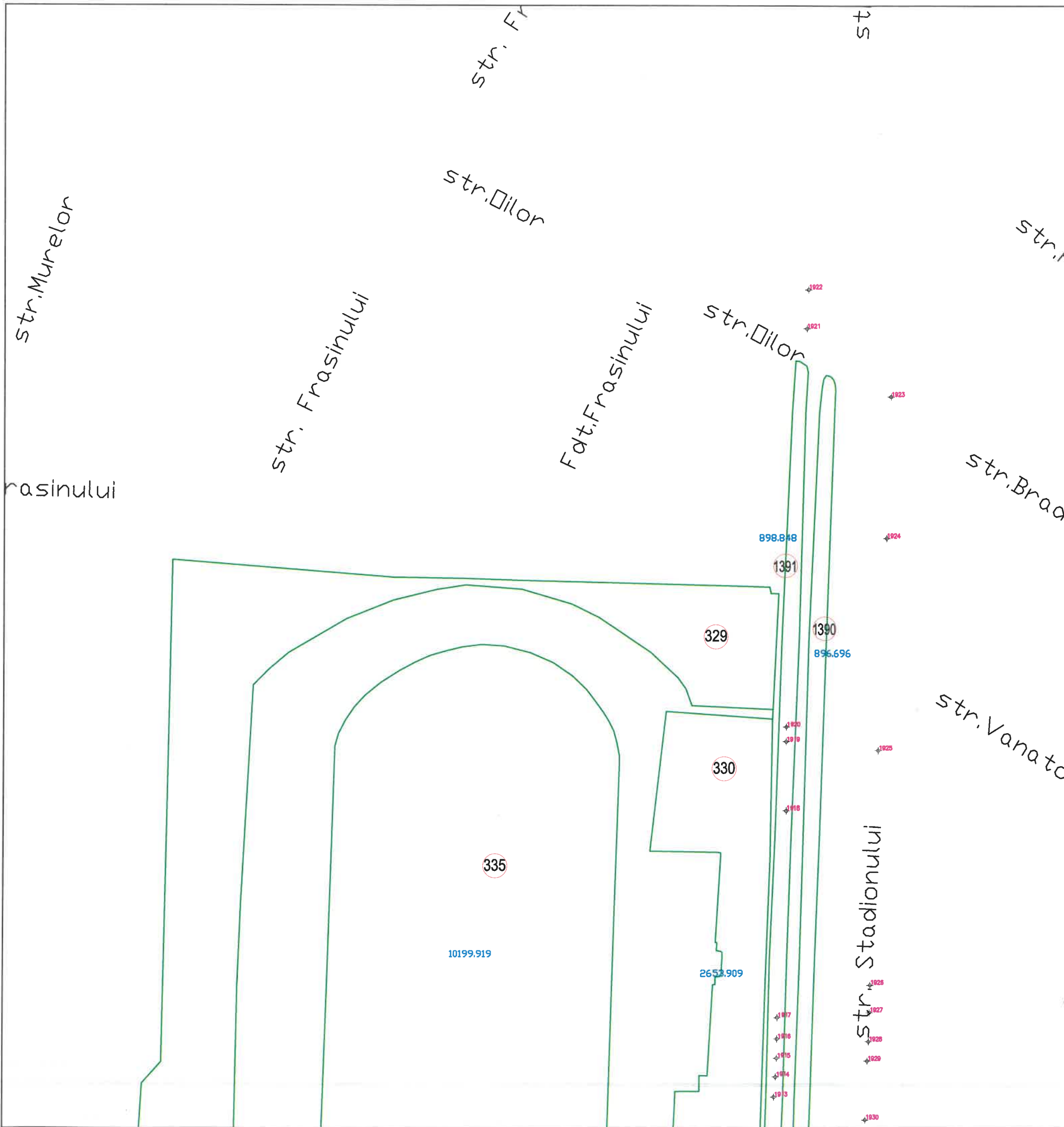

SCHEMA DE RACORDARE A PLANSELOR

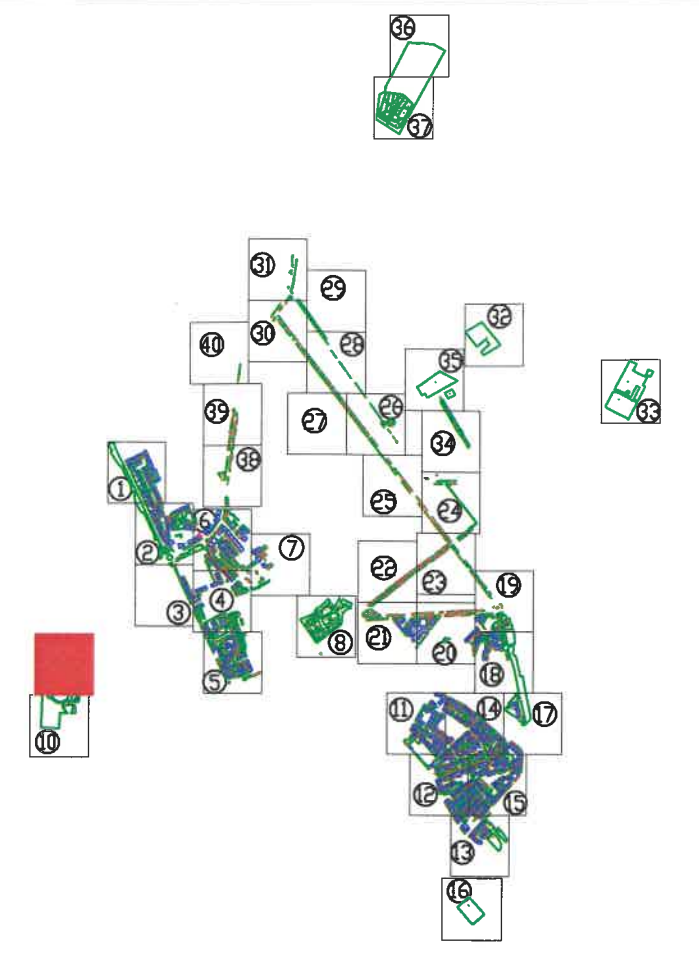

Tel./Fax 0237/673035
 Mobil 0727711196, 0735514421
 e-mail: ttoposistem@yahoo.com
SC TOPO SYSTEM SRL
ADRESA
 COM. VIDRA, JUD. VRANCEA



- Legenda**
- Cladiri
 - Spatiu verde
 - 155 Identificator spatiu verde
 - +136 Identificator copac
 - 15.897 Suprafata spatiu verde
 - ± troita
 - F fantana
 - copac izolat
 - C camin vizitare canalizare
 - H hidrant
 - stalp din beton
 - stalp din lemn

BENEFICIAR:		TITLU:	SCARA:
PRIMARIA MUNICIPIULUI RAMNICU SARAT JUDETUL BUZAU		PLAN DE SITUATIE	1/1000 DATA
DESENAT DE	ing. TOFAN ADRIAN FLORIN		
VERIFICAT DE	ing. TOFAN ADRIAN FLORIN		
PROIECT:	Registrul Local al Spatiilor verzi din intravilanul Municipiului Ramnicu Sarat		PLANSA NR. : 9

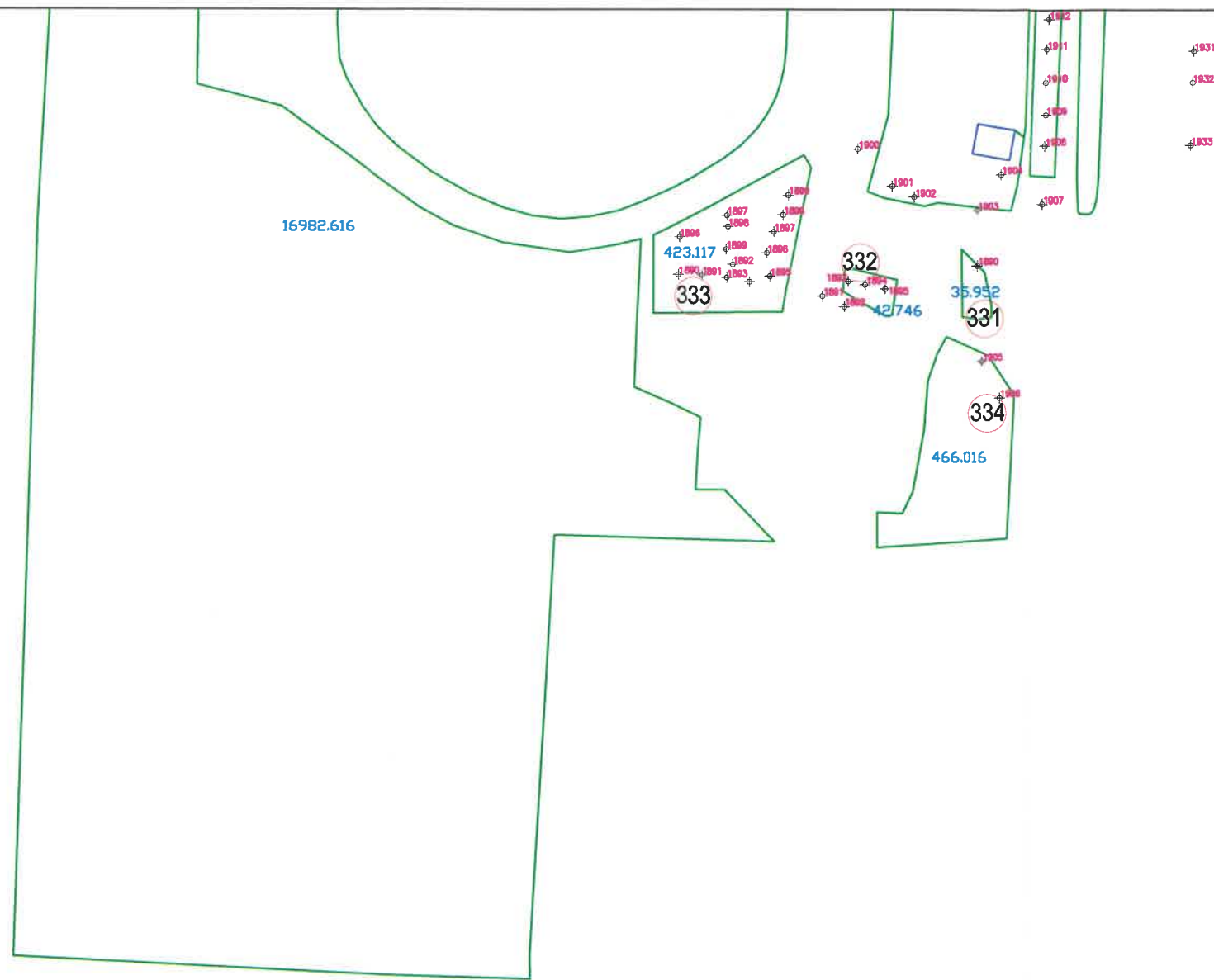

str. Stadionului

SCHEMA DE RACORDARE A PLANSELOR

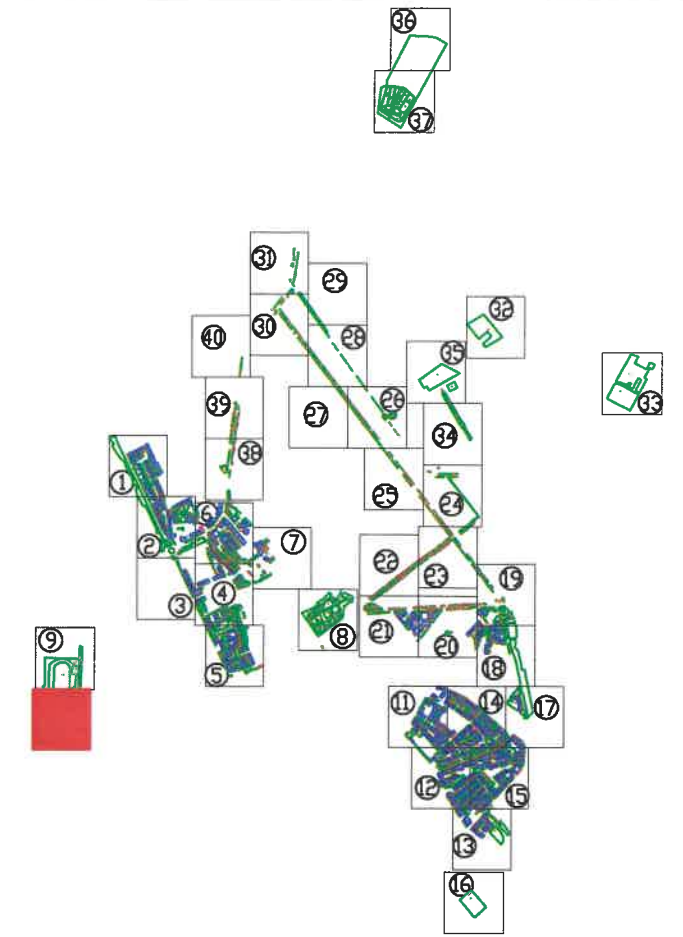

Tel./Fax 0237/673035
 Mobil 0727711196, 0735514421
 e-mail: ttoposistem@yahoo.com
 SC TOPO SYSTEM SRL
 ADRESA
 COM. VIDRA, JUD. VRANCEA

Legenda

- Cladiri
- Spatiu verde
- 155 Identificator spatiu verde
- +136 Identificator copac
- 15.897 Suprafata spatiu verde
- troita
- F fantana
- copac izolat
- camn vizitare canalizare
- H hidrant
- stalp din beton
- stalp din lemn



BENEFICIAR:		TITLU:	SCARA:
PRIMARIA MUNICIPIULUI RAMNICU SARAT JUDETUL BUZAU		PLAN DE SITUATIE	1/1000 DATA
DESENAT DE	ing. TOFAN ADRIAN FLORIN		
VERIFICAT DE	ing. TOFAN ADRIAN FLORIN		
PROIECT:	Registrul Local al Spatiilor verzi din intravilanul Municipiului Ramnicu Sarat		PLANSA NR. : 10

SCHEMA DE RACORDARE A PLANSELOR

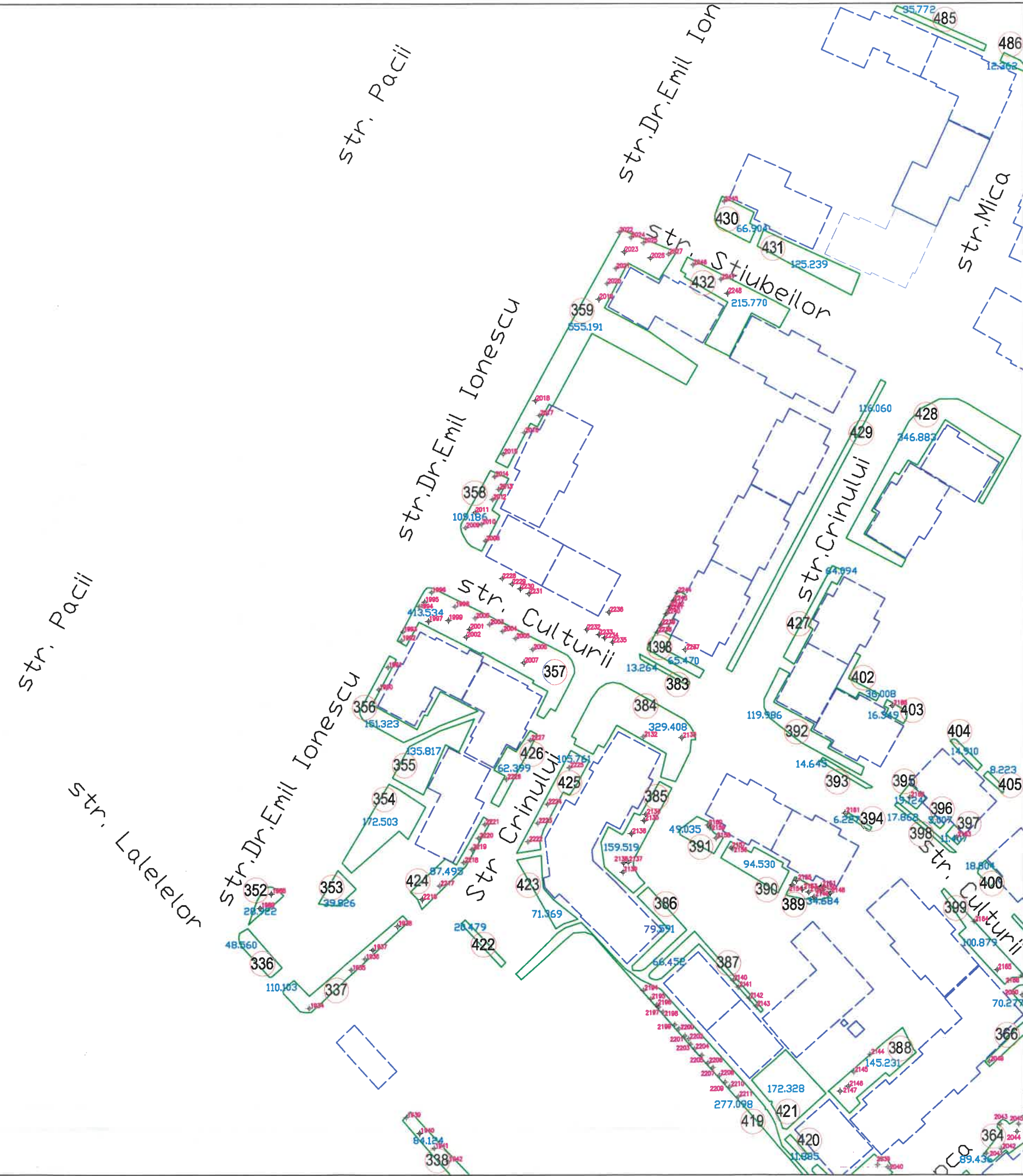
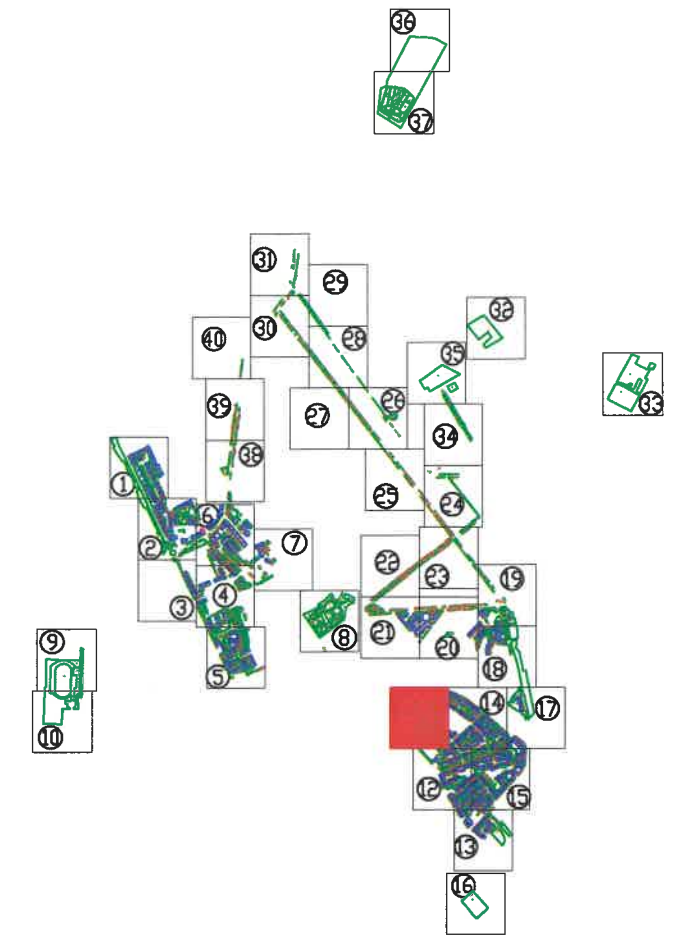

Tel./Fax 0237/673035
 Mobil 0727711196, 0735514421
 e-mail: ttoposistem@yahoo.com
SC TOPO SYSTEM SRL
ADRESA
 COM. VIDRA, JUD. VRANCEA



- Legenda**
- Cladiri
 - Spatii verde
 - 155 Identificator spatiu verde
 - +136 Identificator copac
 - 15.897 Suprafata spatiu verde
 - † troita
 - F fantana
 - C copac izolat
 - CH camin vizitare canalizare
 - H hidrant
 - o stulp din beton
 - o stulp din lemn

BENEFICIAR:		TITLU:	SCARA:
PRIMARIA MUNICIPIULUI RAMNICU SARAT JUDETUL BUZAU		PLAN DE SITUATIE	1/1000 DATA
DESESTAT DE	ing. TOFAN ADRIAN FLORIN		PLANSA NR. : 11
VERIFICAT DE	ing. TOFAN ADRIAN FLORIN		
PROIECT:	Registru Local al Spatiilor verzi din intravilanul Municipiului Ramnicu Sarat		



SCHEMA DE RACORDARE A PLANSELOR

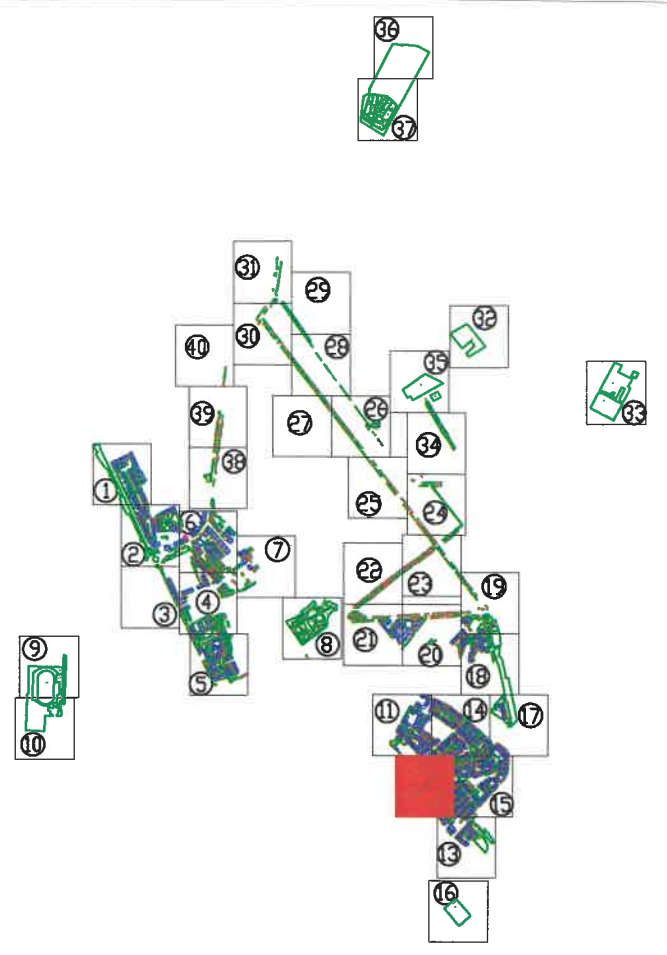

Tel./Fax 0237/673035
 Mobil 0727711196, 0735514421
 e-mail: ttoposistem@yahoo.com
 SC TOPO SYSTEM SRL
 ADRESA
 COM. VIDRA, JUD. VRANCEA



- Legenda**
- Ciadiri
 - Spatiu verde
 - 155 Identificator spatiu verde
 - +136 Identificator copac
 - 15.897 Suprafata spatiu verde
 - I troita
 - F fantana
 - C copac izolat
 - C camin vizitare canalizare
 - H hidrant
 - stalp din beton
 - stalp din lemn

BENEFICIAR:		TITLU:	SCARA:
PRIMARIA MUNICIPIULUI RAMNICU SARAT JUDETUL BUZAU		PLAN DE SITUATIE	1/1000 DATA
DESENAT DE	ing. TOFAN ADRIAN FLORIN		PLANSA NR. : 12
VERIFICAT DE	ing. TOFAN ADRIAN FLORIN		
PROIECT:	Registrul Local al Spatiilor verzi din intravilanul Municipiului Ramnicu Sarat		

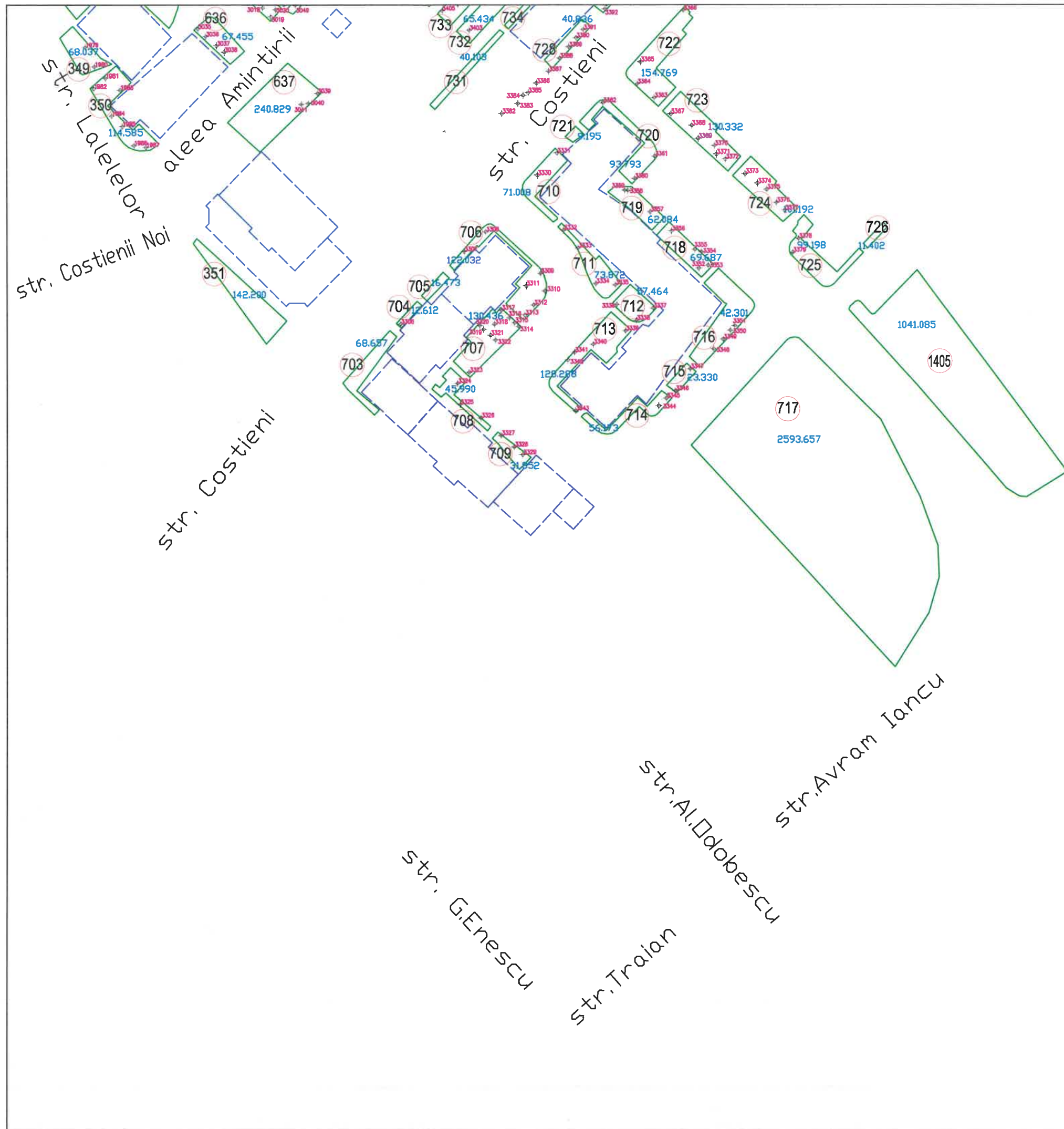

SCHEMA DE RACORDARE A PLANSELOR

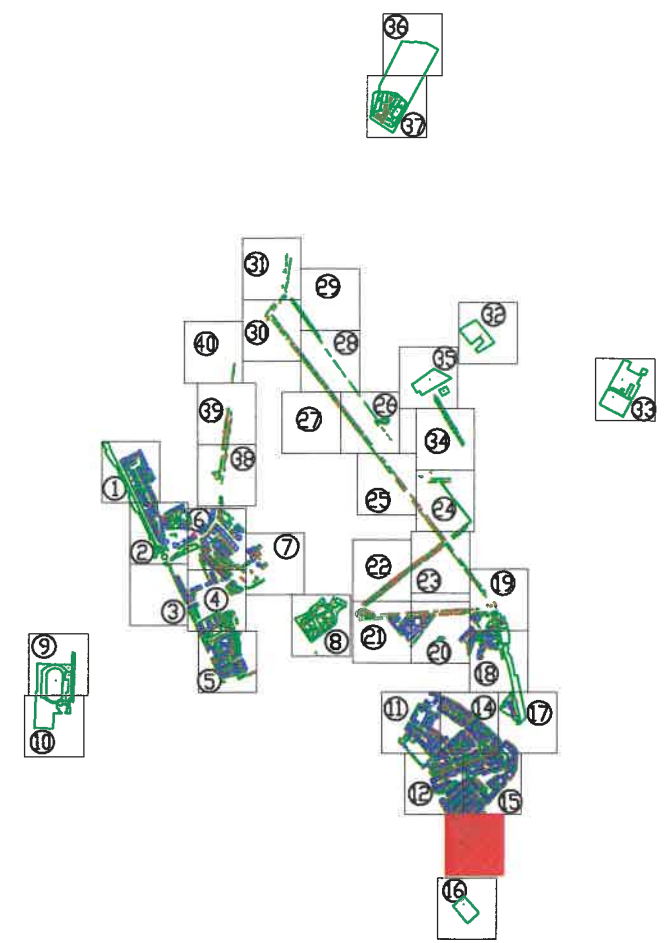

Tel./Fax 0237/673035
 Mobil 0727711196, 0735514421
 e-mail: ttoposistem@yahoo.com
SC TOPO SYSTEM SRL
ADRESA
 COM. VIDRA, JUD. VRANCEA



- Legenda**
- Cladiri
 - Spatiu verde
 - 155 Identificator spatiu verde
 - +136 Identificator copac
 - 15.897 Suprafata spatiu verde
 - I troita
 - F fantana
 - C copac izolat
 - H camin vizitare canalizare
 - H hidrant
 - o stalp din beton
 - o stalp din lemn

BENEFICIAR:		TITLU:	SCARA:
PRIMARIA MUNICIPIULUI RAMNICU SARAT JUDETUL BUZAU		PLAN DE SITUATIE	1/1000 DATA
DESENAT DE	ing. TOFAN ADRIAN FLORIN		
VERIFICAT DE	ing. TOFAN ADRIAN FLORIN		
PROIECT:	Registrul Local al Spatiilor verzi din intravilanul Municipiului Ramnicu Sarat		PLANSA NR. : 13

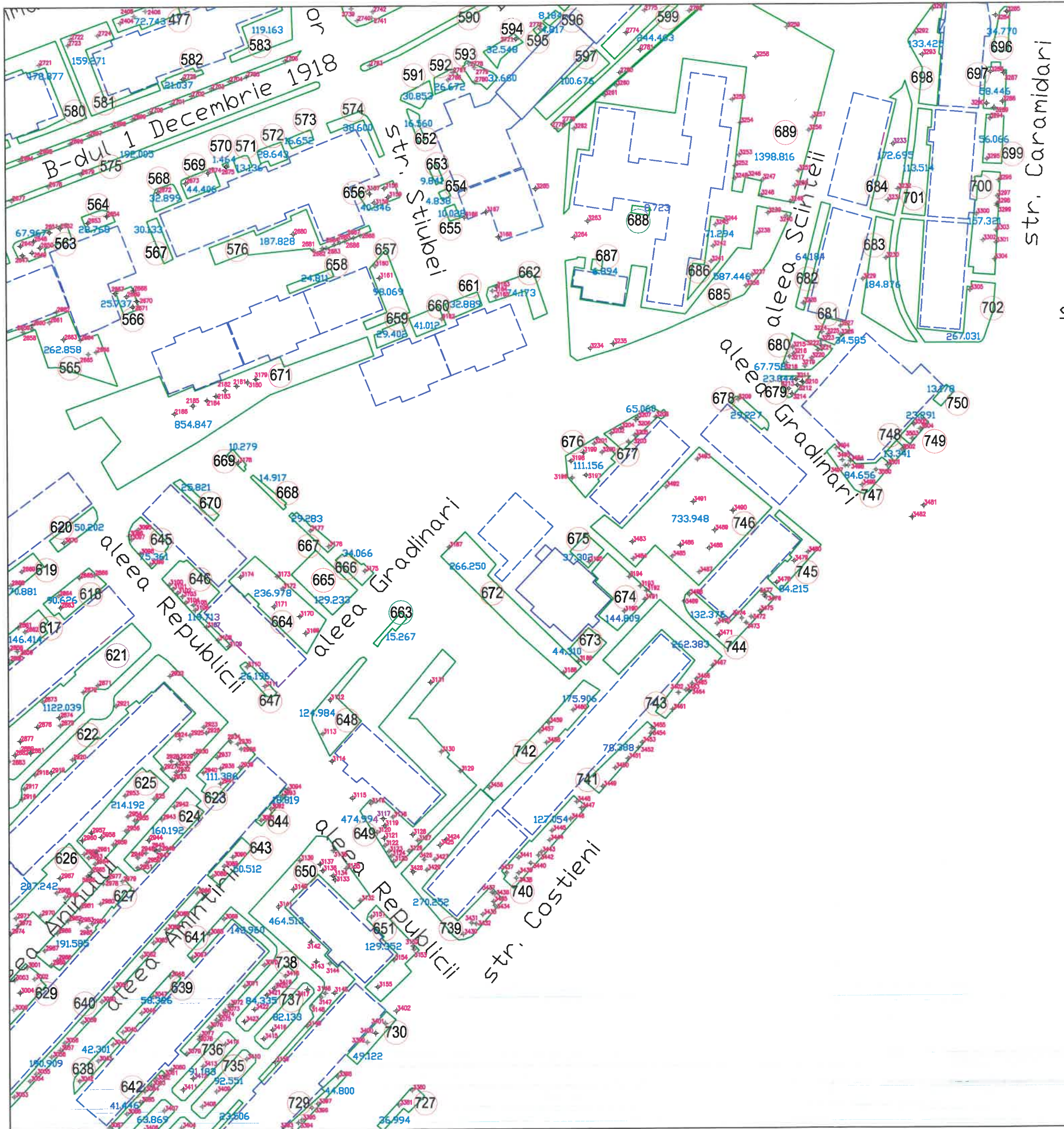

SCHEMA DE RACORDARE A PLANSELOR

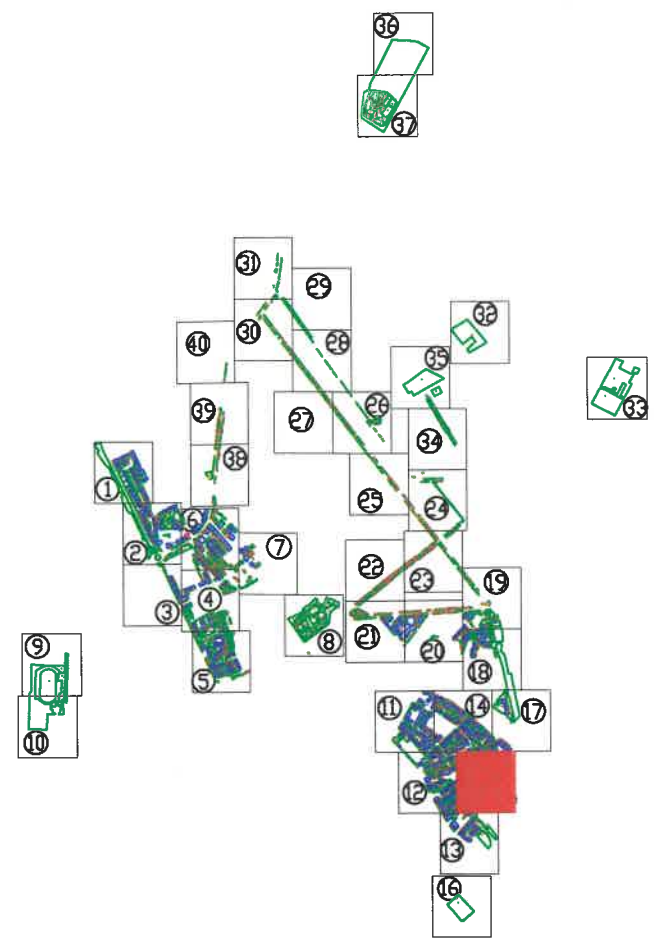

Tel./Fax 0237/673035
 Mobil 0727711196, 0735514421
 e-mail: ttoposistem@yahoo.com
 SC TOPO SYSTEM SRL
 ADRESA
 COM. VIDRA, JUD. VRANCEA



- Legenda**
- Cladiri
 - Spatiu verde
 - Identificator spatiu verde
 - Identificator copac
 - Suprafata spatiu verde
 - troita
 - fantana
 - copac izolat
 - camin vizitare canalizare
 - hidrant
 - stalp din beton
 - stalp din lemn

BENEFICIAR:		TITLU:	SCARA:
PRIMARIA MUNICIPIULUI RAMNICU SARAT JUDETUL BUZAU		PLAN DE SITUATIE	1/1000 DATA
DESENAT DE	ing. TOFAN ADRIAN FLORIN		PLANSĂ NR. : 15
VERIFICAT DE	ing. TOFAN ADRIAN FLORIN		
PROIECT:	Registrul Local al Spatiilor verzi din intravilanul Municipiului Ramnicu Sarat		

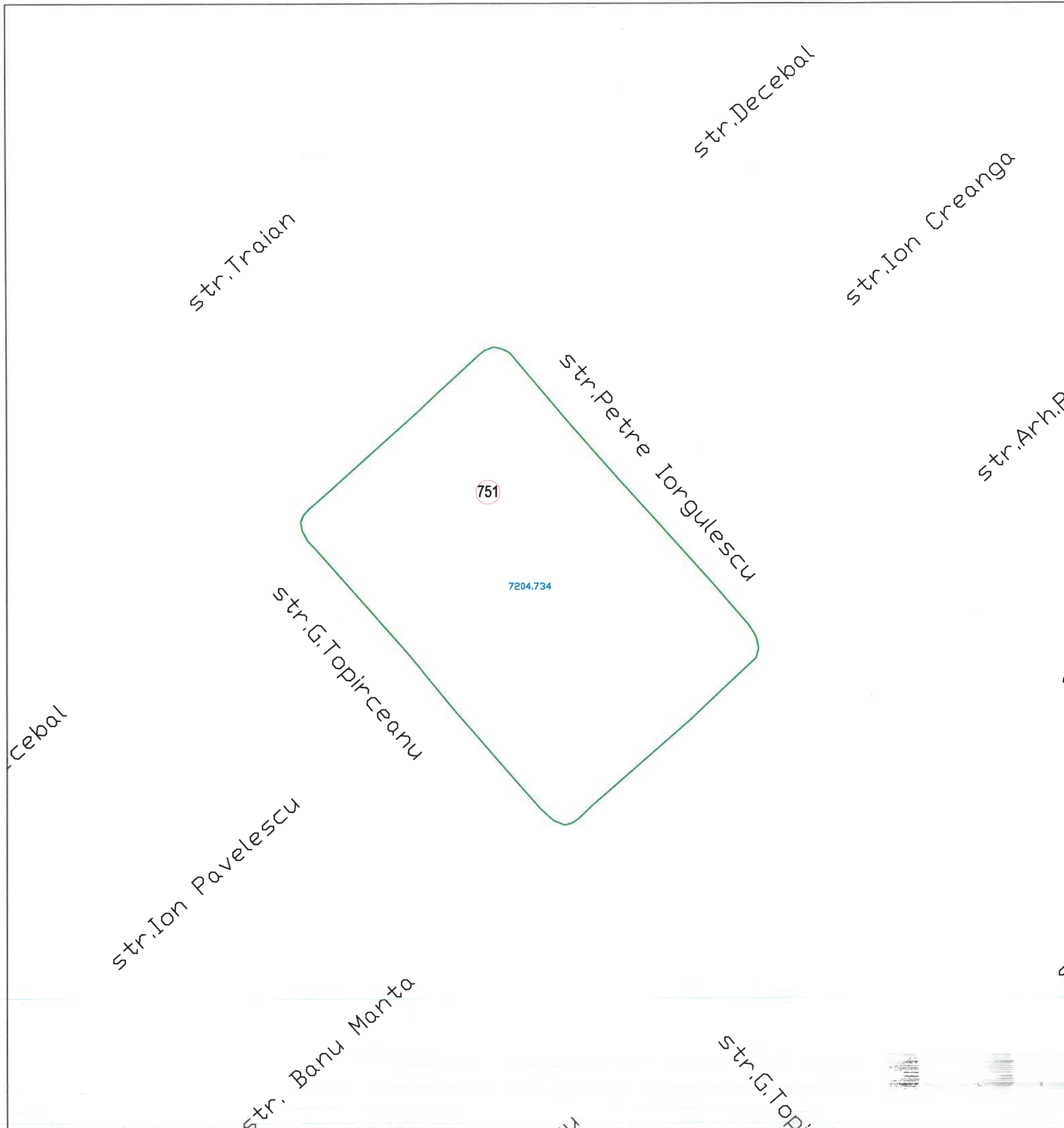

SCHEMA DE RACORDARE A PLANSELOR

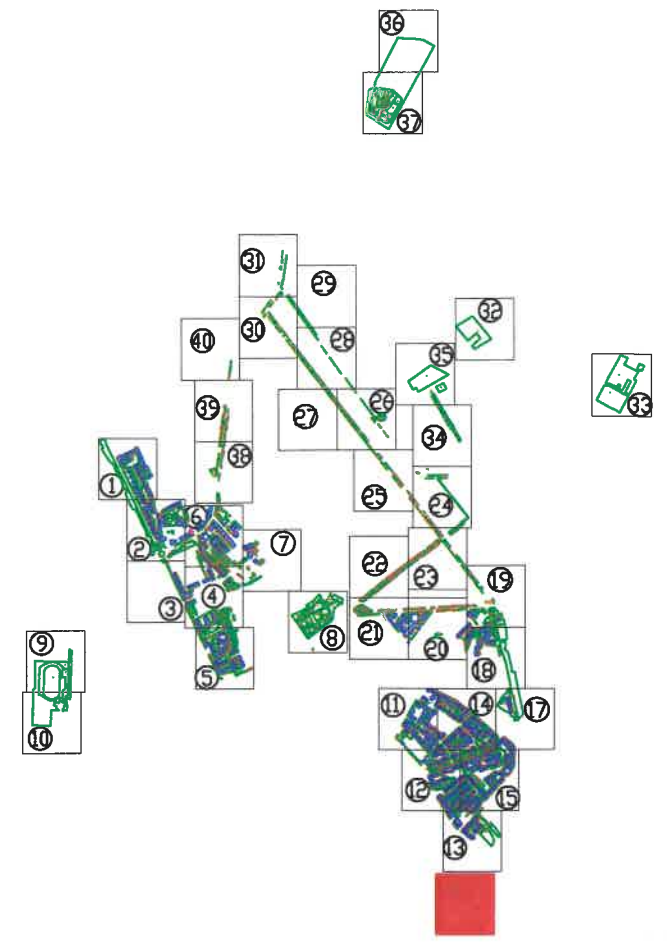

Tel./Fax 0237/673035
 Mobil 0727711196, 0735514421
 e-mail: ttoposistem@yahoo.com
SC TOPO SYSTEM SRL
ADRESA
 COM. VIDRA, JUD. VRANCEA



- Legenda**
- Cladiri
 - Spatiu verde
 - 155 Identificator spatiu verde
 - +136 Identificator copac
 - 15.897 Suprafata spatiu verde
 - troita
 - F fantana
 - copac izolat
 - cam. vizitare canalizare
 - H hidrant
 - stalp din beton
 - stalp din lemn

BENEFICIAR:		TITLU:	SCARA:
PRIMARIA MUNICIPIULUI RAMNICU SARAT JUDETUL BUZAU		PLAN DE SITUATIE	1/1000 DATA
DESECAT DE	ing. TOFAN ADRIAN FLORIN		PLANSA NR. : 16
VERIFICAT DE	ing. TOFAN ADRIAN FLORIN		
PROIECT:	Registrul Local al Spatiilor verzi din intravilanul Municipiului Ramnicu Sarat		

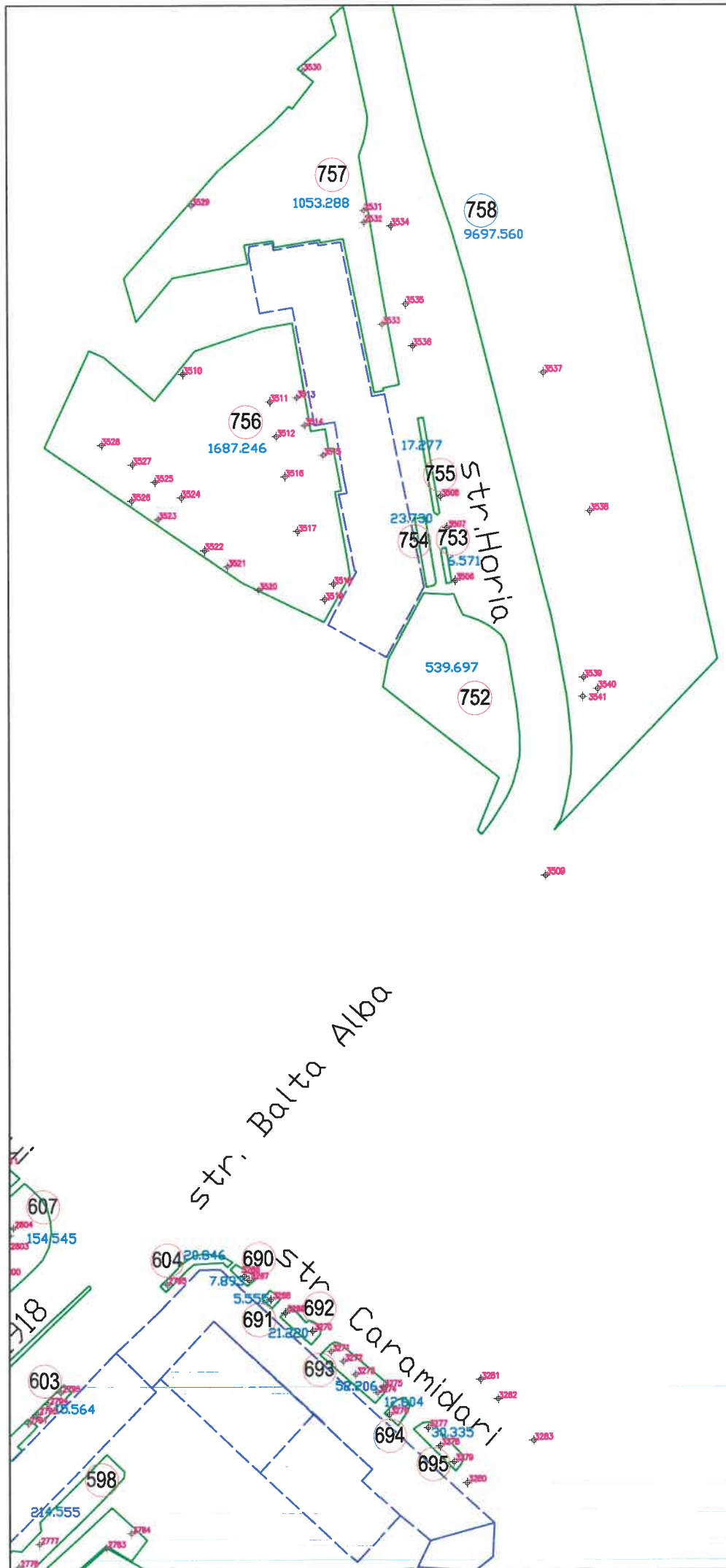

Str. Balta Alba
Str. Armoniei

Str. Balaceanu
Str. Obiditi

SCHEMA DE RACORDARE A PLANSELOR

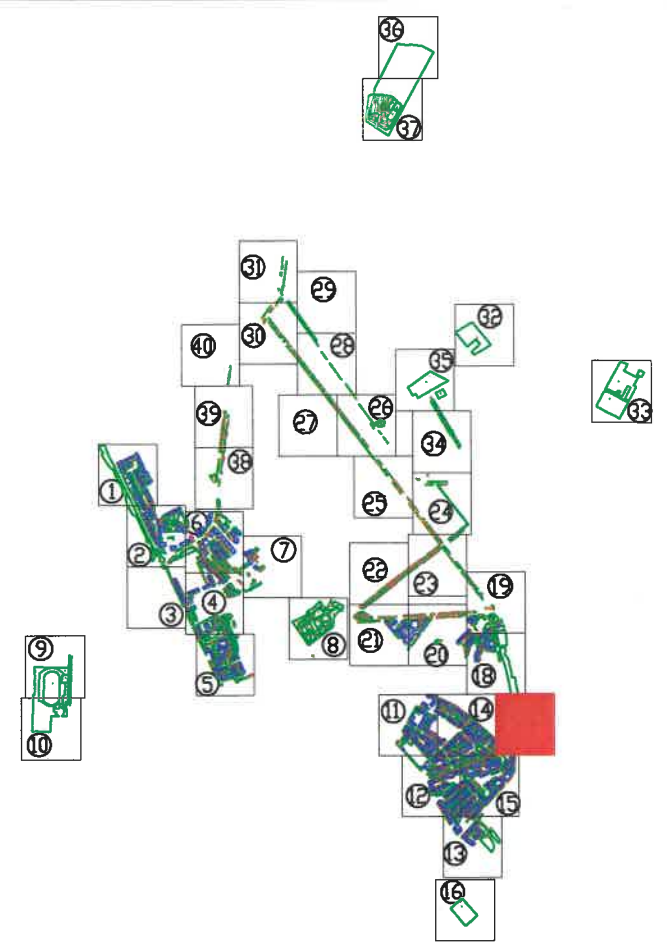

Tel./Fax 0237/673035
Mobil 0727711196, 0735514421
e-mail: ttoposistem@yahoo.com
SC TOPO SYSTEM SRL
ADRESA
COM. VIDRA, JUD. VRANCEA



- Legenda**
- Cladiri
 - Spatiu verde
 - 155 Identificator spatiu verde
 - +136 Identificator copac
 - 15.897 Suprafata spatiu verde
 - I troita
 - F fantana
 - C copac izolat
 - CH camin vizitare canalizare
 - H hidrant
 - stalp din beton
 - stalp din lemn

BENEFICIAR:		TITLU:	SCARA:
PRIMARIA MUNICIPIULUI RAMNICU SARAT JUDETUL BUZAU		PLAN DE SITUATIE	1/1000 DATA
DESENAT DE	ing. TOFAN ADRIAN FLORIN		
VERIFICAT DE	ing. TOFAN ADRIAN FLORIN		
PROIECT:	Registrul Local al Spatiilor verzi din intravilanul Municipiului Ramnicu Sarat		PLANSA NR. : 17

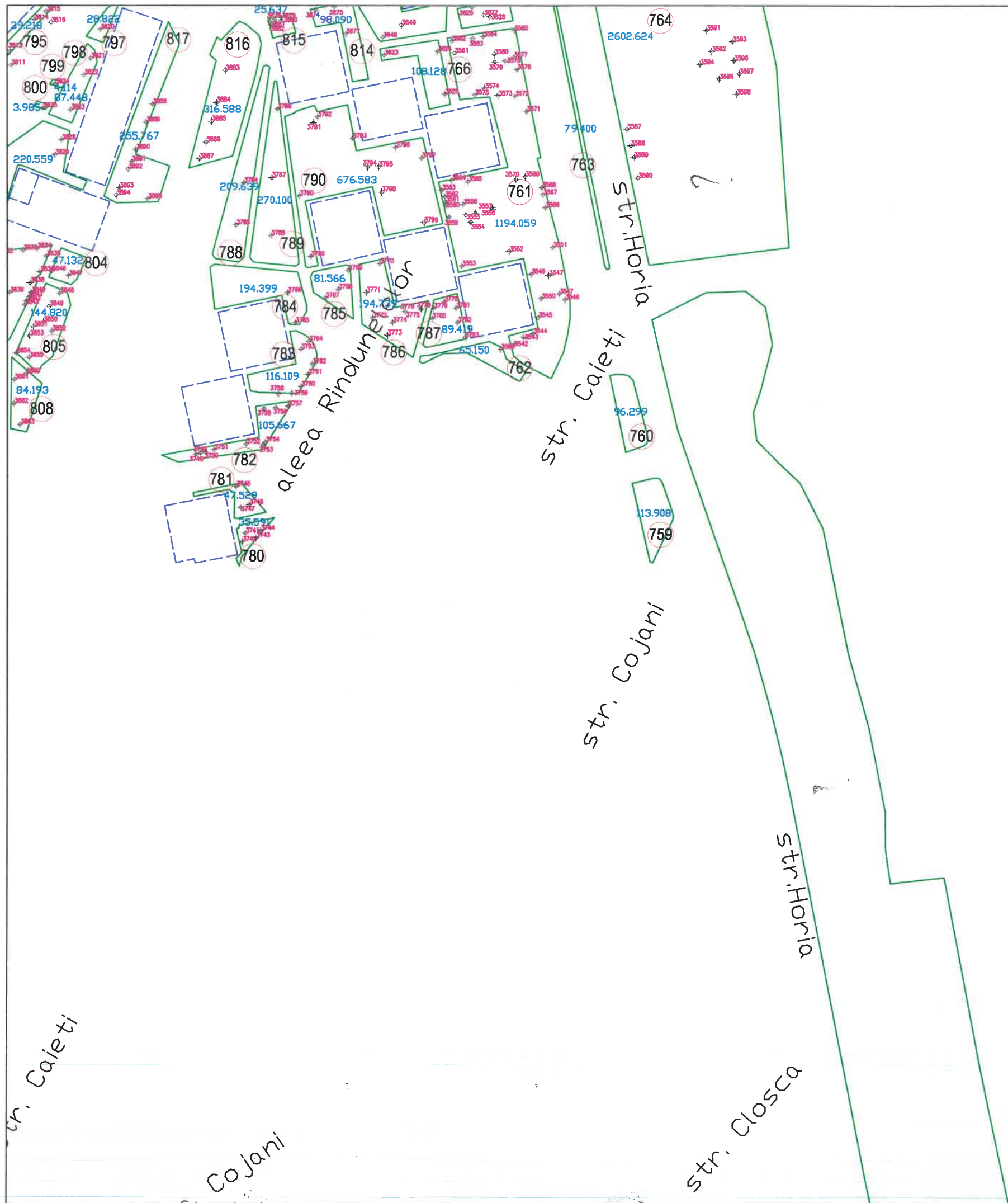

SCHEMA DE RACORDARE A PLANSELOR

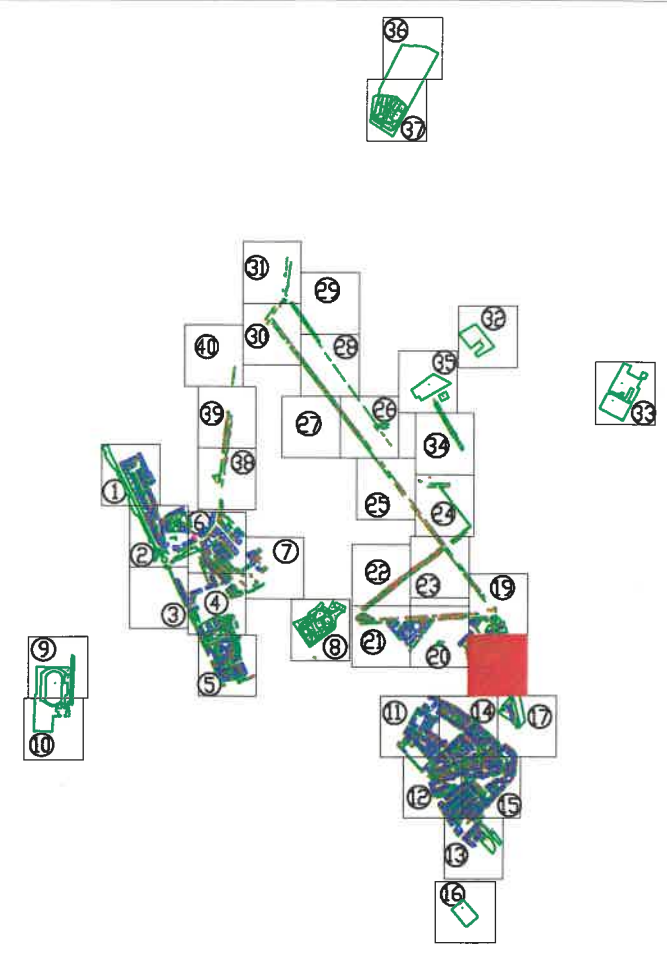

Tel./Fax 0237/673035
 Mobil 0727711196, 0735514421
 e-mail: ttoposistem@yahoo.com
SC TOPO SYSTEM SRL
ADRESA
 COM. VIDRA, JUD. VRANCEA



- Legenda**
- Cladiri
 - Spatiu verde
 - 155 Identificator spatiu verde
 - +136 Identificator copac
 - 15.897 Suprafata spatiu verde
 - ⊥ troita
 - F fantana
 - 🌳 copac izolat
 - H camin vizitare canalizare
 - ⊕ hidrant
 - ⊙ stalp din beton
 - stalp din lemn

BENEFICIAR:		TITLU:	SCARA:
PRIMARIA MUNICIPIULUI RAMNICU SARAT JUDETUL BUZAU		PLAN DE SITUATIE	1/1000 DATA
DESENAT DE	ing. TOFAN ADRIAN FLORIN		
VERIFICAT DE	ing. TOFAN ADRIAN FLORIN		
PROIECT:	Registrul Local al Spatiilor verzi din intravilanul Municipiului Ramnicu Sarat		PLANSA NR. : 18

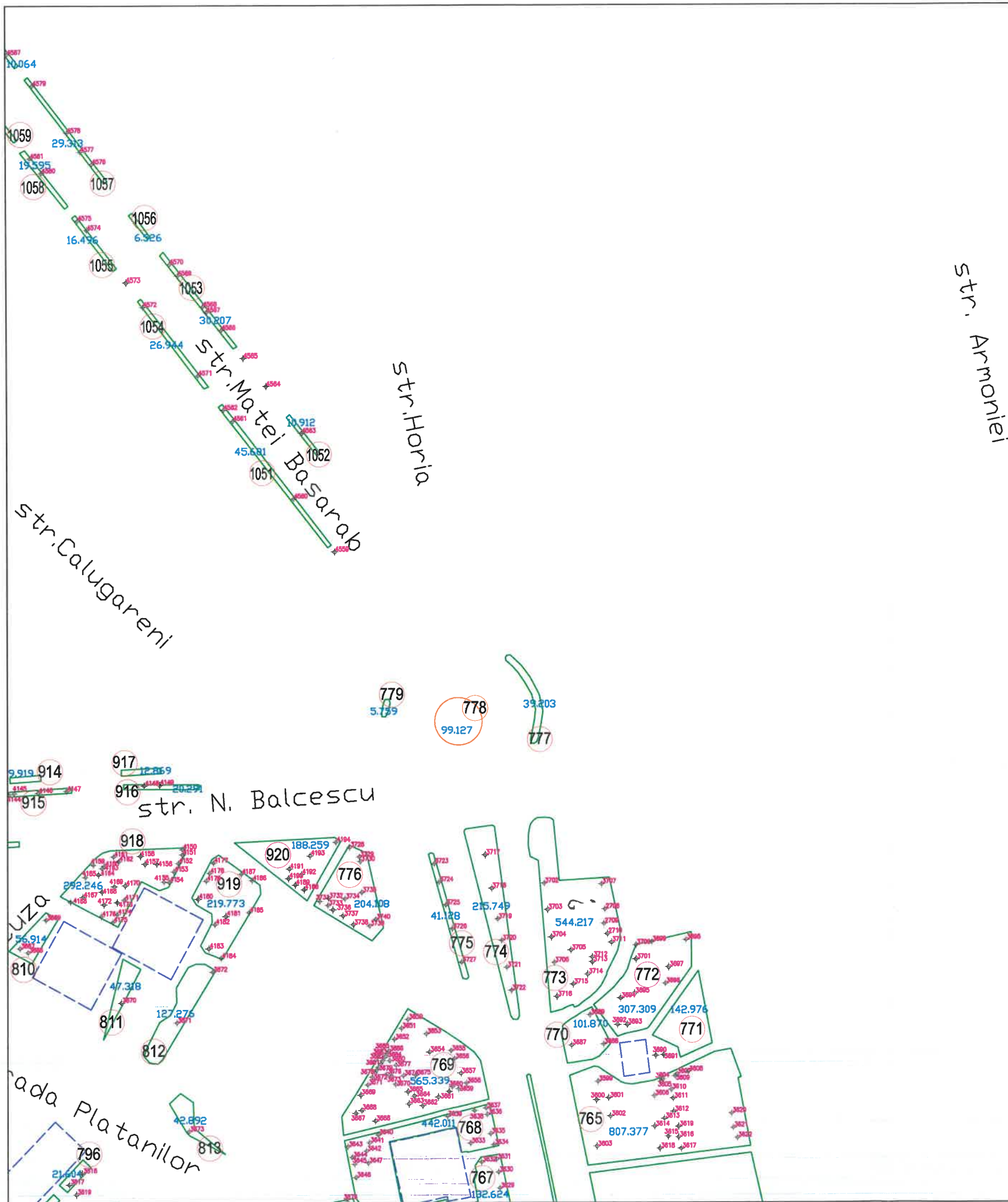

SCHEMA DE RACORDARE A PLANSELOR

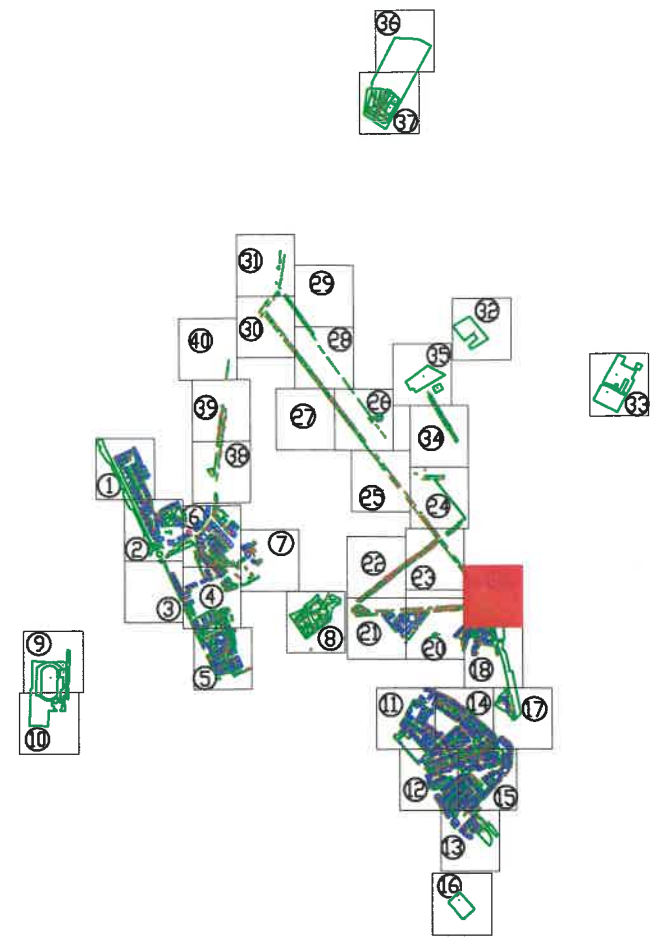

Tel./Fax 0237/673035
 Mobil 0727711196, 0735514421
 e-mail: ttoposistem@yahoo.com
SC TOPO SYSTEM SRL
ADRESA
 COM. VIDRA, JUD. VRANCEA



- Legenda**
- Cladiri
 - Spatiu verde
 - 155 Identificator spatiu verde
 - +136 Identificator copac
 - 15.897 Suprafata spatiu verde
 - ⊥ troita
 - F fantana
 - copac izolat
 - canin vizitare canalizare
 - H hidrant
 - stalp din beton
 - stalp din lemn

BENEFICIAR:		TITLU:	SCARA:
PRIMARIA MUNICIPIULUI RAMNICU SARAT JUDETUL BUZAU		PLAN DE SITUATIE	1/1000 DATA
DESENAT DE	ing. TOFAN ADRIAN FLORIN		PLANSA NR. : 19
VERIFICAT DE	ing. TOFAN ADRIAN FLORIN		
PROIECT:	Registrul Local al Spatiilor verzi din intravilanul Municipiului Ramnicu Sarat		

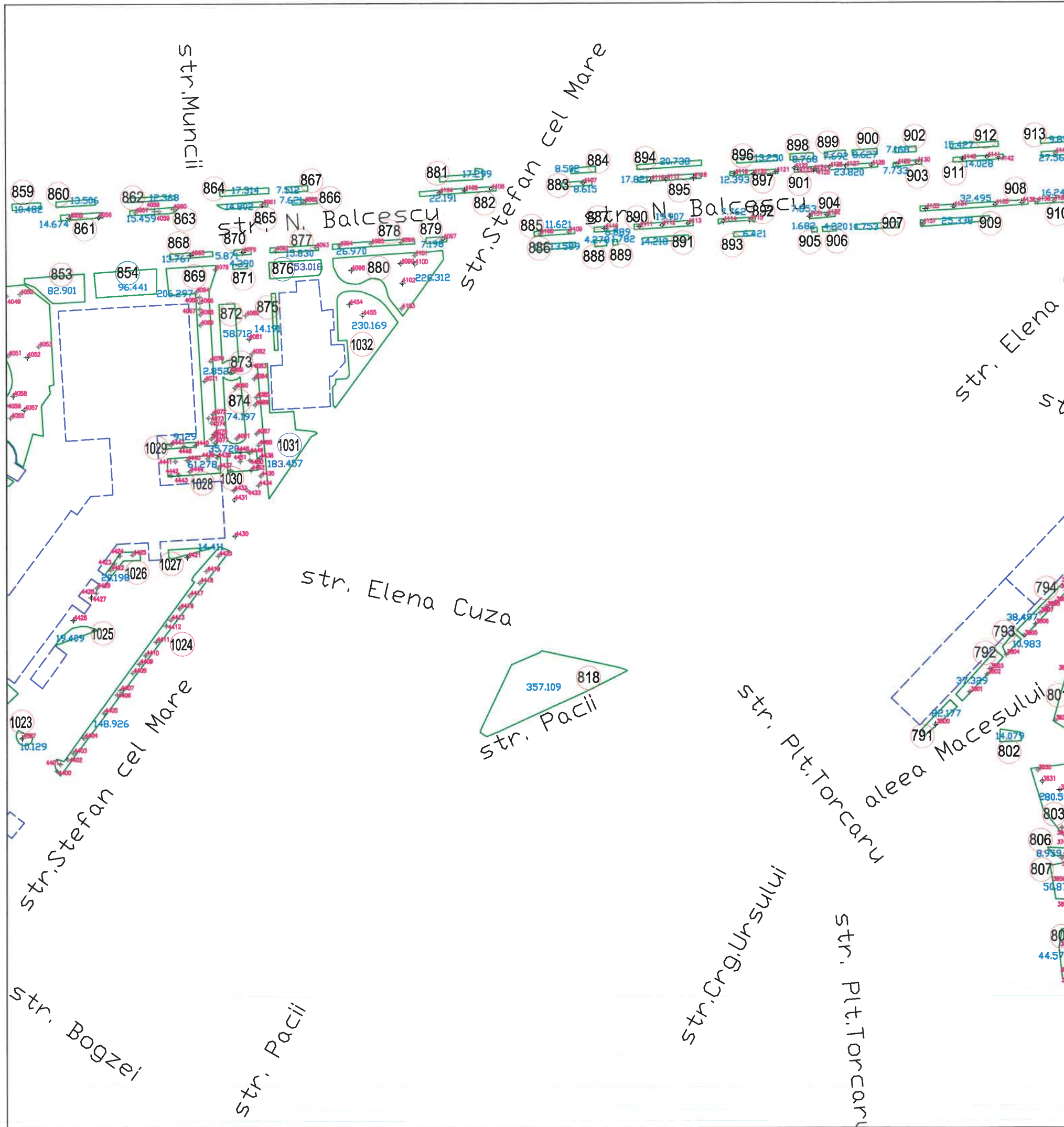

SCHEMA DE RACORDARE A PLANSELOR

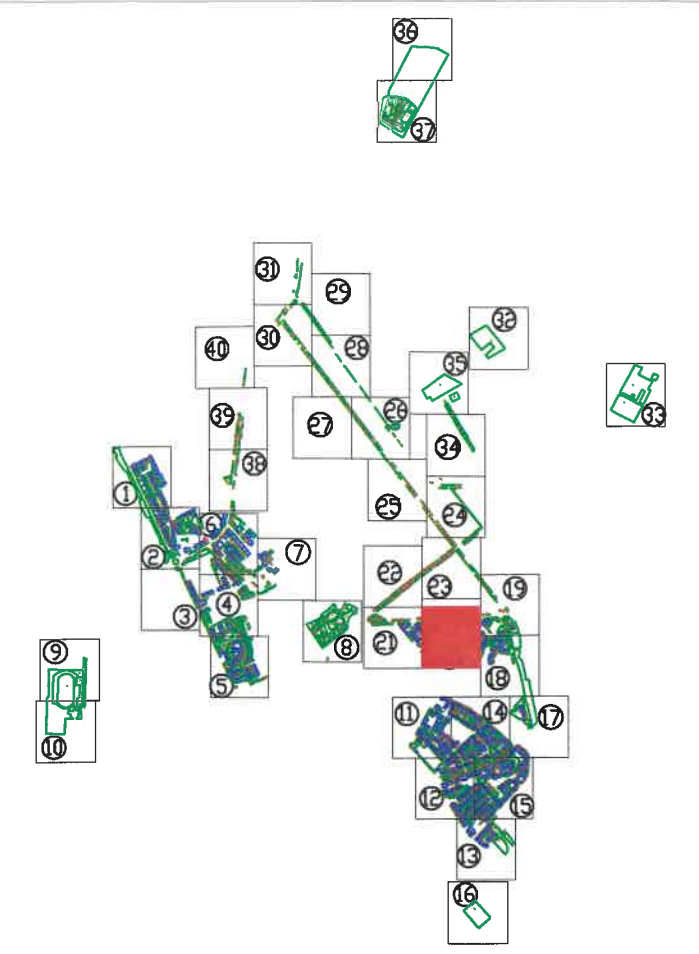

Tel./Fax 0237/673035
 Mobil 0727711196, 0735514421
 e-mail: ttoposistem@yahoo.com
 SC TOPO SYSTEM SRL
 ADRESA
 COM. VIDRA, JUD. VRANCEA

- Legenda**
- Cladiri
 - Spatiu verde
 - 155 Identificator spatiu verde
 - +136 Identificator copac
 - 15.897 Suprafata spatiu verde
 - ⊥ troita
 - ⊙ F fantana
 - copac izolat
 - camin vizitare canalizare
 - H hidrant
 - stalp din beton
 - stalp din lemn

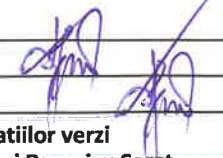

BENEFICIAR:		TITLU:	SCARA:
PRIMARIA MUNICIPIULUI RAMNICU SARAT JUDETUL BUZAU		PLAN DE SITUATIE	1/1000 DATA
DESENAT DE	ing. TOFAN ADRIAN FLORIN		
VERIFICAT DE	ing. TOFAN ADRIAN FLORIN		
PROIECT:	Registrul Local al Spatiilor verzi din intravilanul Municipiului Ramnicu Sarat		PLANSA NR. : 20

SCHEMA DE RACORDARE A PLANSELOR

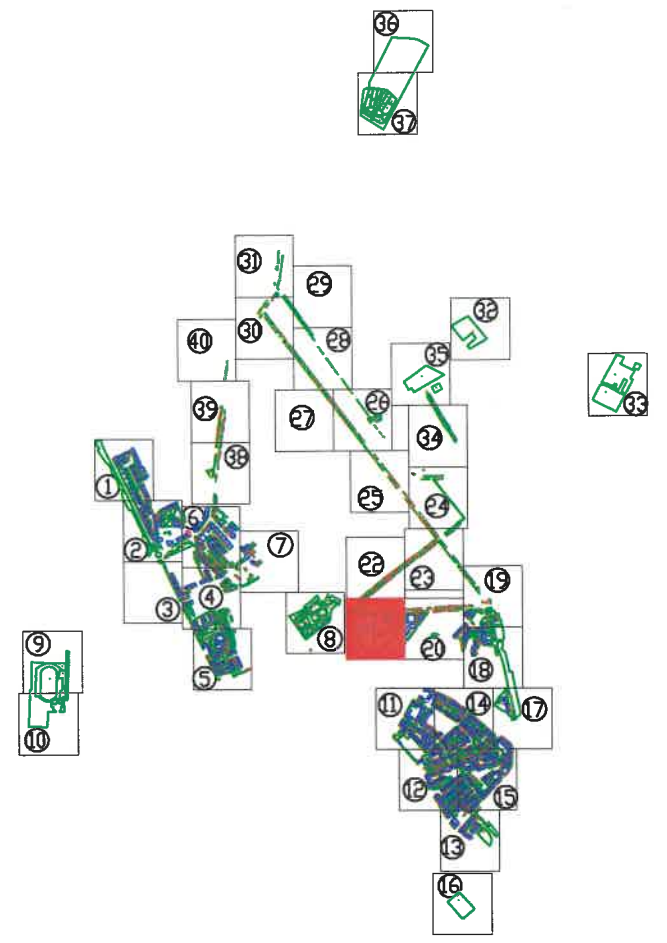
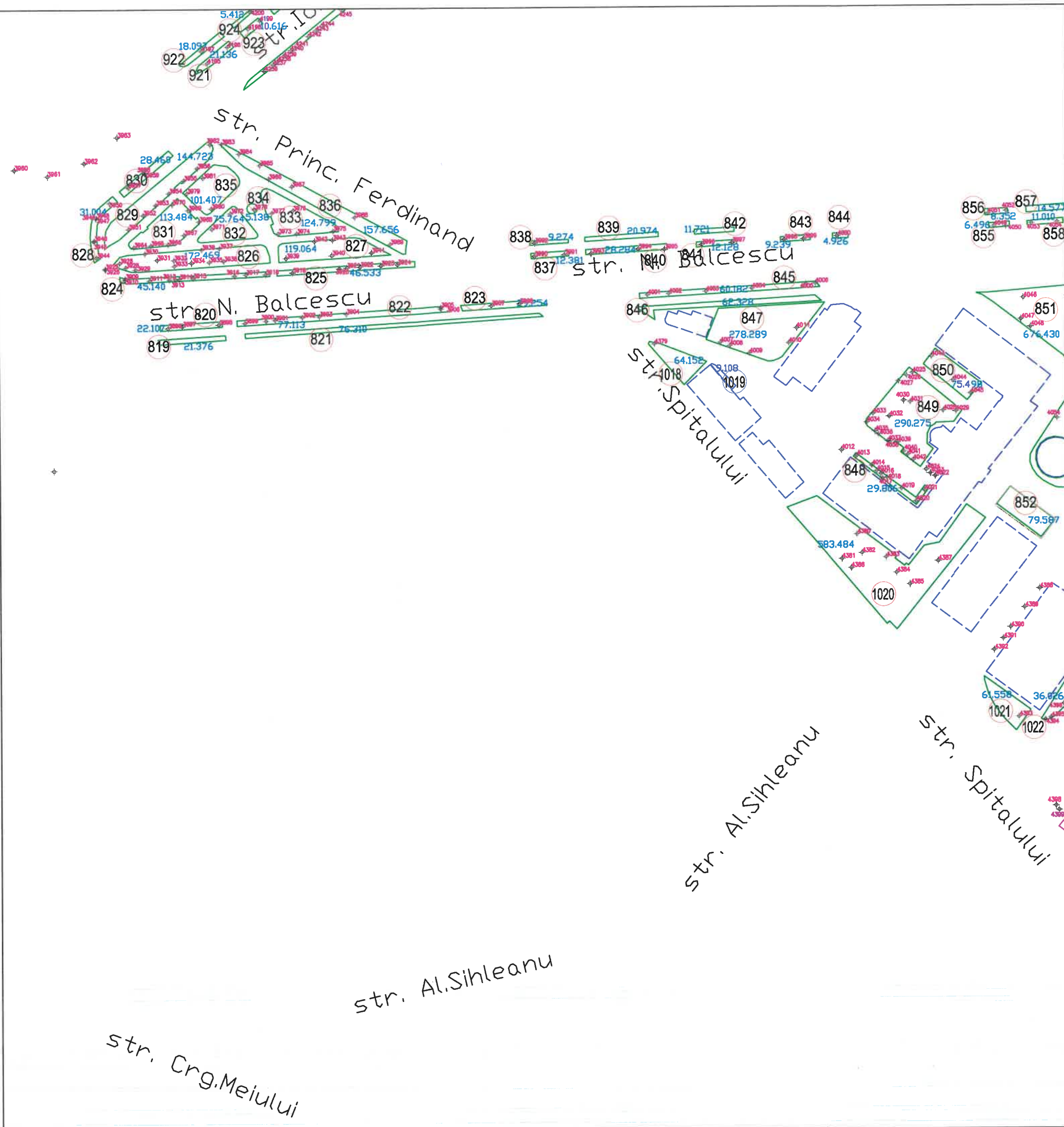

Tel./Fax 0237/673035
 Mobil 0727711196, 0735514421
 e-mail: ttoposistem@yahoo.com
SC TOPO SYSTEM SRL
ADRESA
 COM. VIDRA, JUD. VRANCEA



- Legenda**
- Cladiri
 - Spatii verde
 - 155 Identificator spatiu verde
 - +136 Identificator copac
 - 15.897 Suprafata spatiu verde
 - I — troita
 - F — fantana
 - C — copac izolat
 - H — camin vizitare canalizare
 - H — hidrant
 - S — stalp din beton
 - L — stalp din lemn

BENEFICIAR:		TITLU:	SCARA:
PRIMARIA MUNICIPIULUI RAMNICU SARAT JUDETUL BUZAU		PLAN DE SITUATIE	1/1000 DATA
DESENAT DE	ing. TOFAN ADRIAN FLORIN		PLANSA NR. : 21
VERIFICAT DE	ing. TOFAN ADRIAN FLORIN		
PROIECT:	Registru Local al Spatiilor verzi din intravilanul Municipiului Ramnicu Sarat		

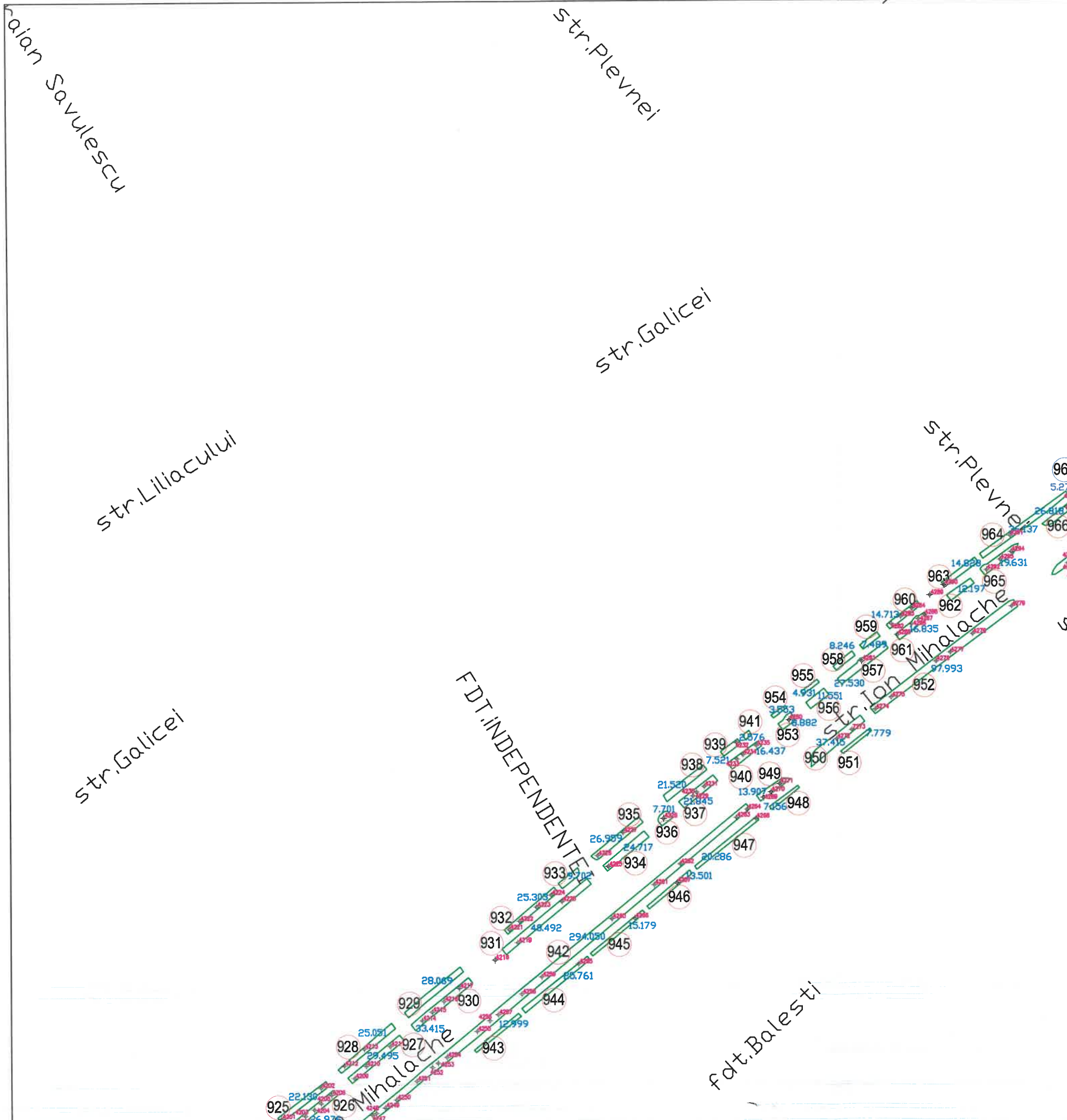

SCHEMA DE RACORDARE A PLANSELOR

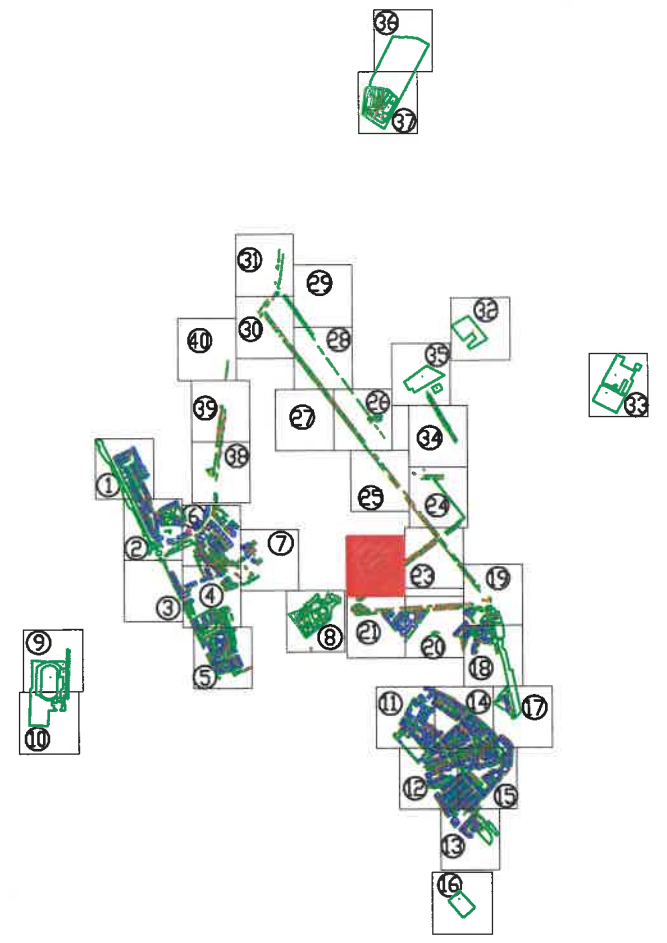

Tel./Fax 0237/673035
 Mobil 0727711196, 0735514421
 e-mail: ttoposistem@yahoo.com
SC TOPO SYSTEM SRL
ADRESA
 COM. VIDRA, JUD. VRANCEA



- Legenda**
- Cladiri
 - Spatiu verde
 - 155 Identificator spatiu verde
 - +136 Identificator copac
 - 15.897 Suprafata spatiu verde
 - ⊥ troita
 - F fantana
 - copac izolat
 - H camin vizitare canalizare
 - hidrant
 - stalp din beton
 - stalp din lemn

BENEFICIAR:		TITLU:	SCARA:
PRIMARIA MUNICIPIULUI RAMNICU SARAT JUDETUL BUZAU		PLAN DE SITUATIE	1/1000 DATA
DESENAT DE	ing. TOFAN ADRIAN FLORIN		
VERIFICAT DE	ing. TOFAN ADRIAN FLORIN		
PROIECT:	Registrul Local al Spatiilor verzi din intravilanul Municipiului Ramnicu Sarat		PLANSA NR. : 22



SCHEMA DE RACORDARE A PLANSELOR

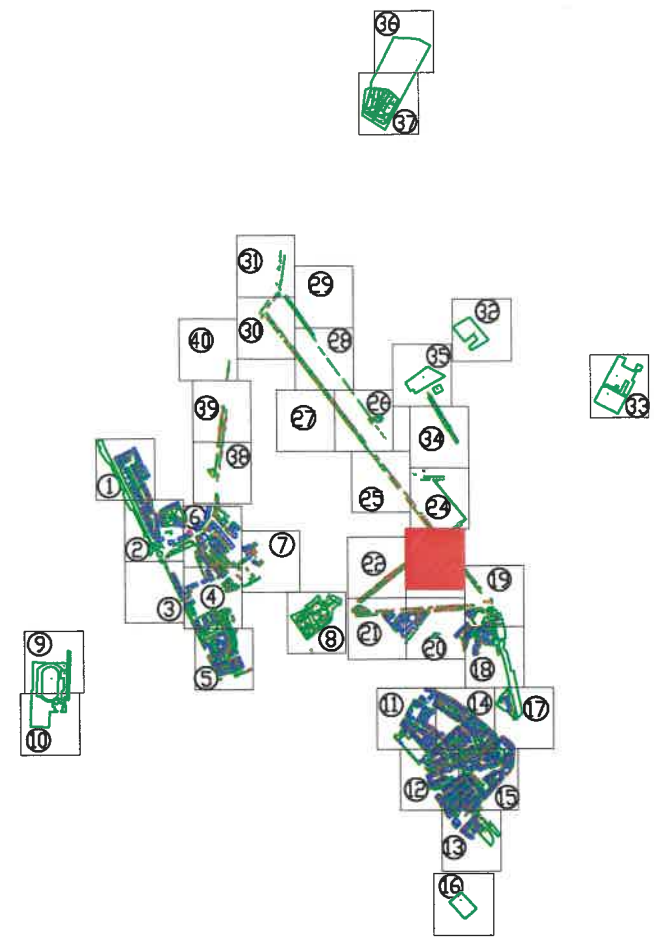

Tel./Fax 0237/673035
 Mobil 0727711196, 0735514421
 e-mail: ttoposistem@yahoo.com
SC TOPO SYSTEM SRL
ADRESA
 COM. VIDRA, JUD. VRANCEA



- Legenda**
- Cladiri
 - Spatii verde
 - 155 Identificator spatiu verde
 - +136 Identificator copac
 - 15.897 Suprafata spatiu verde
 - † troita
 - F fantana
 - copac izolat
 - camion vizitare canalizare
 - H hidrant
 - stalp din beton
 - stalp din lemn

BENEFICIAR:		TITLU:	SCARA:
PRIMARIA MUNICIPIULUI RAMNICU SARAT JUDETUL BUZAU		PLAN DE SITUATIE	1/1000 DATA
DESENAT DE	ing. TOFAN ADRIAN FLORIN		
VERIFICAT DE	ing. TOFAN ADRIAN FLORIN		
PROIECT:	Registrul Local al Spatiilor verzi din intravilanul Municipiului Ramnicu Sarat		PLANSA NR. : 23

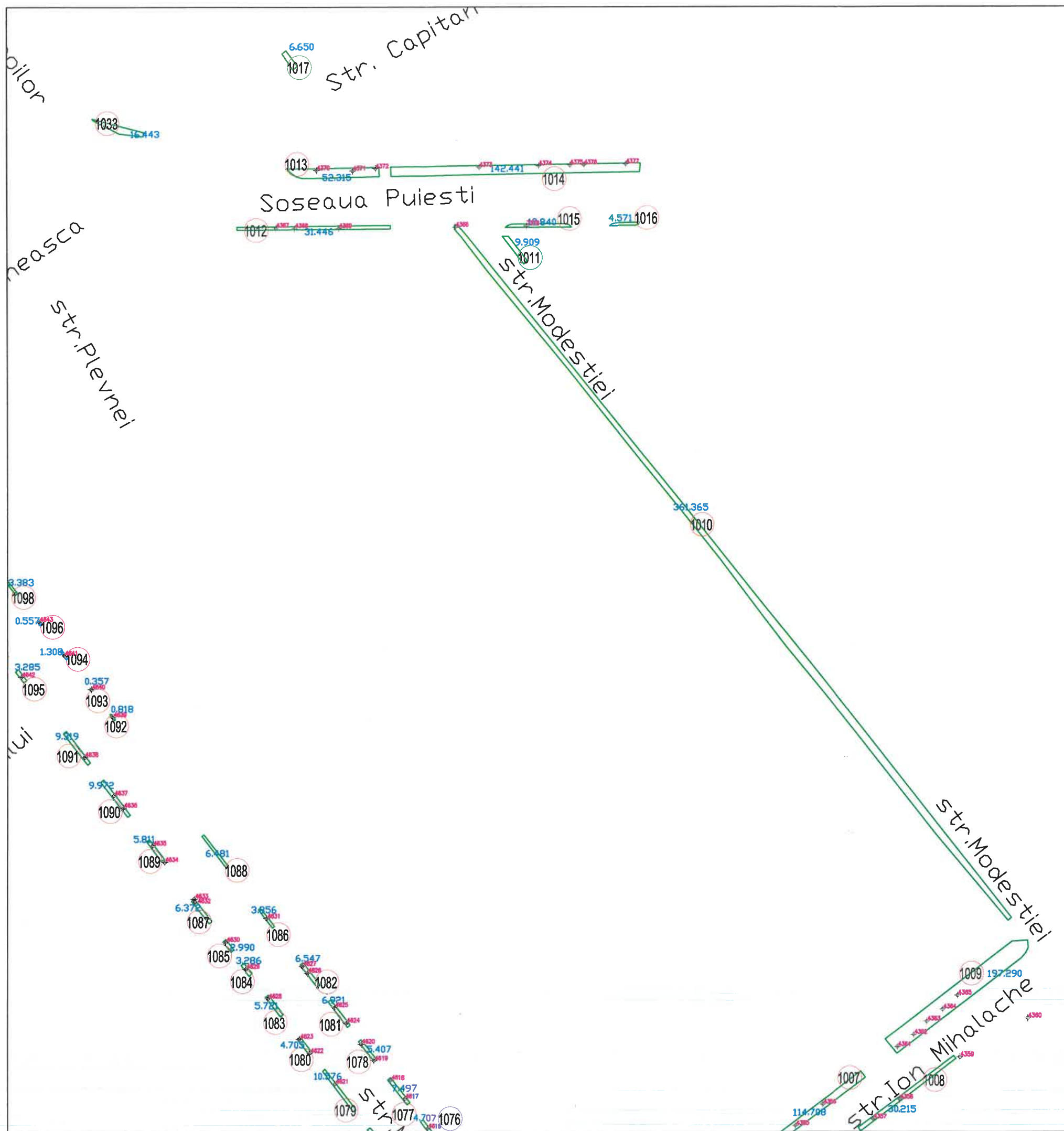

SCHEMA DE RACORDARE A PLANSELOR

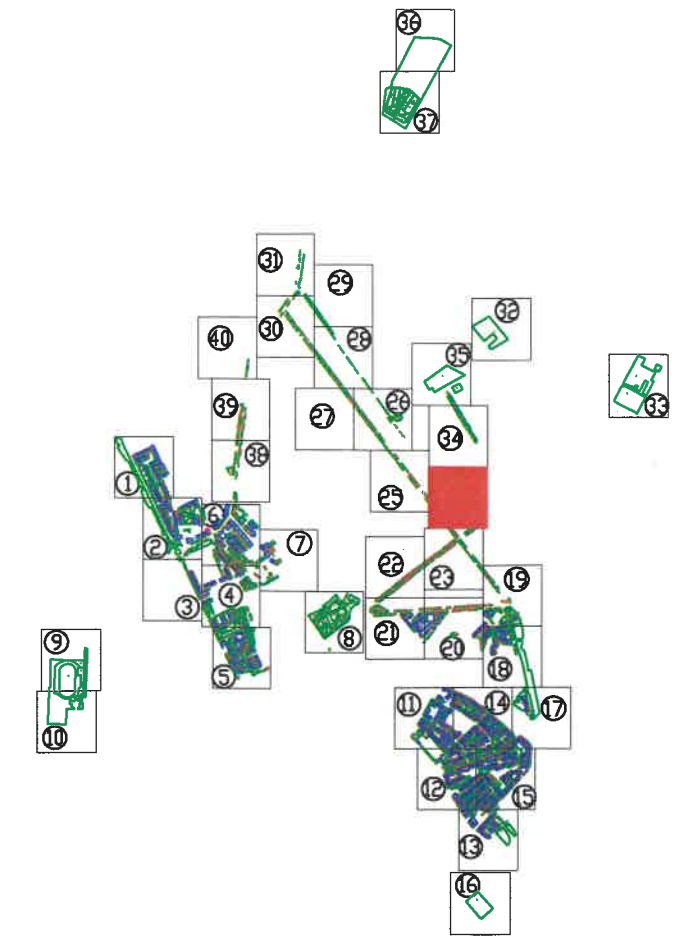

Tel./Fax 0237/673035
 Mobil 0727711196, 0735514421
 e-mail: ttoposistem@yahoo.com
 SC TOPO SYSTEM SRL
 ADRESA
 COM. VIDRA, JUD. VRANCEA



- Legenda**
- Cladiri
 - Spatiu verde
 - 155 Identificator spatiu verde
 - +136 Identificator copac
 - 15.897 Suprafata spatiu verde
 - I troita
 - F fantana
 - C copac izolat
 - H camin vizitare canalizare
 - H hidrant
 - stalp din beton
 - stalp din lemn

BENEFICIAR:		TITLU:	SCARA:
PRIMARIA MUNICIPIULUI RAMNICU SARAT JUDETUL BUZAU		PLAN DE SITUATIE	1/1000 DATA
DESENAT DE	ing. TOFAN ADRIAN FLORIN		PLANSA NR. : 24
VERIFICAT DE	ing. TOFAN ADRIAN FLORIN		
PROIECT:	Registrul Local al Spatiilor verzi din intravilanul Municipiului Ramnicu Sarat		

SCHEMA DE RACORDARE A PLANSELOR



str. Gheorghe Asachi

str. Matei Basarab
str. Dragaicii

B-dul E

str. Gheorghita Lupescu

str. Domn

SCU

str. PL

str. Gavrilu

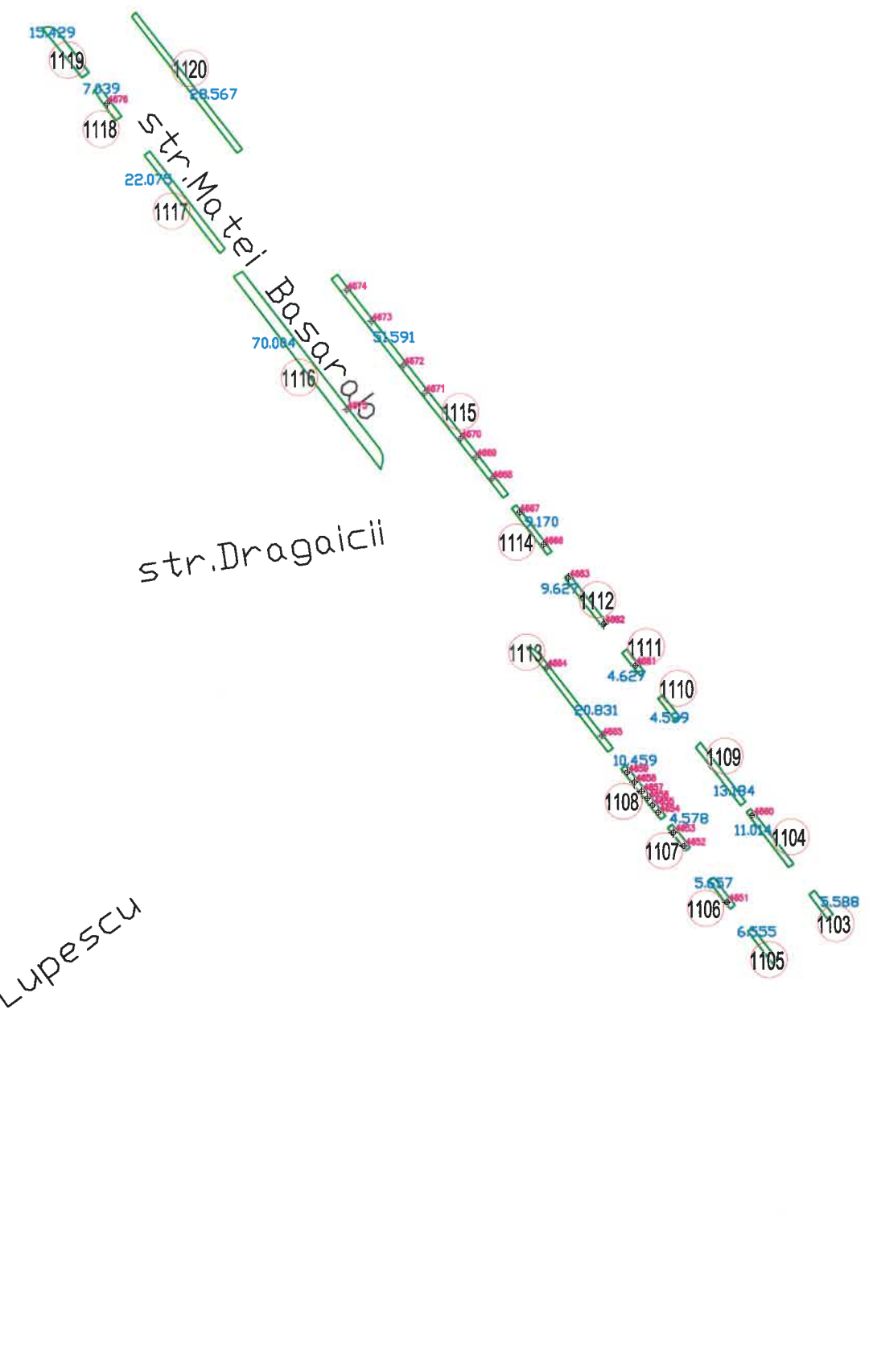

Tel./Fax 0237/673035
 Mobil 0727711196, 0735514421
 e-mail: ttoposistem@yahoo.com
SC TOPO SYSTEM SRL
ADRESA
 COM. VIDRA, JUD. VRANCEA



- Legenda**
- Cladiri
 - Spatiu verde
 - 155 Identificator spatiu verde
 - +136 Identificator copac
 - 15.897 Suprafata spatiu verde
 - I troita
 - F fantana
 - copac izolat
 - cam. vizitare canalizare
 - H hidrant
 - stalp din beton
 - stalp din lemn

BENEFICIAR:		TITLU:	SCARA:
PRIMARIA MUNICIPIULUI RAMNICU SARAT JUDETUL BUZAU		PLAN DE SITUATIE	1/1000 DATA
DESENAT DE	ing. TOFAN ADRIAN FLORIN		PLANSA NR. : 25
VERIFICAT DE	ing. TOFAN ADRIAN FLORIN		
PROIECT:	Registrul Local al Spatiilor verzi din intravilanul Municipiului Ramnicu Sarat		

SCHEMA DE RACORDARE A PLANSELOR

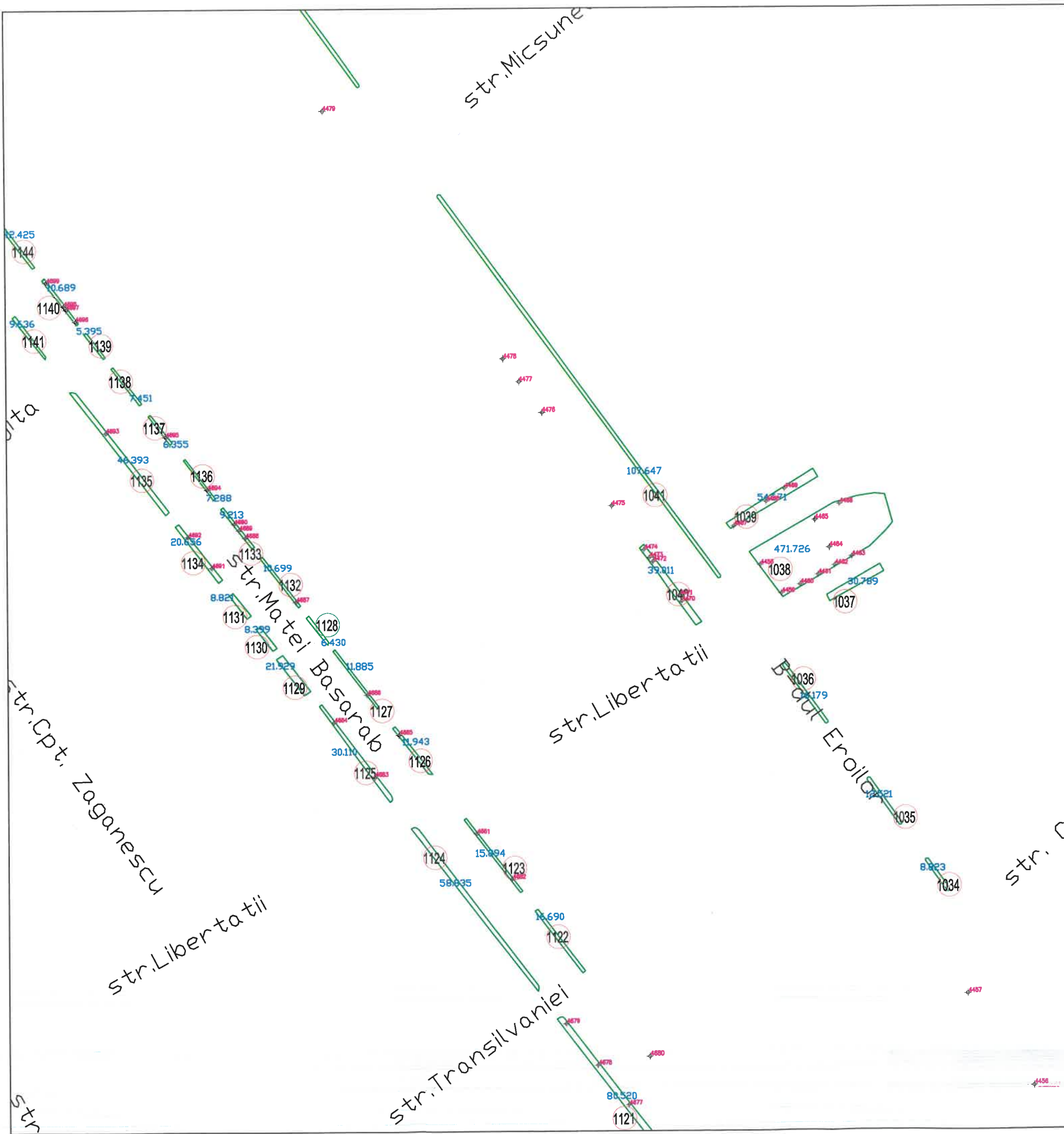
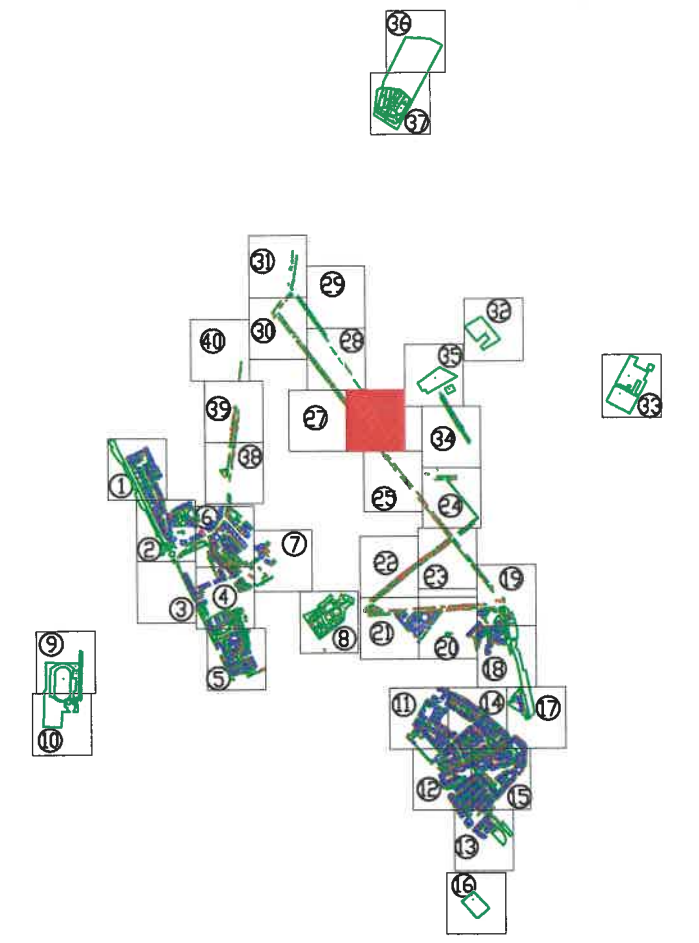

Tel./Fax 0237/673035
 Mobil 0727711196, 0735514421
 e-mail: ttoposistem@yahoo.com
SC TOPO SYSTEM SRL
ADRESA
 COM. VIDRA, JUD. VRANCEA



- Legenda**
- Cladiri
 - Spatiu verde
 - 155 Identificator spatiu verde
 - +136 Identificator copac
 - 15.897 Suprafata spatiu verde
 - I troita
 - F fantana
 - C copac izolat
 - H camin vizitare canalizare
 - H hidrant
 - stalp din beton
 - stalp din lemn

BENEFICIAR:		TITLU:	SCARA:
PRIMARIA MUNICIPIULUI RAMNICU SARAT JUDETUL BUZAU		PLAN DE SITUATIE	1/1000 DATA
DESENAT DE	ing. TOFAN ADRIAN FLORIN		PLANSA NR. : 26
VERIFICAT DE	ing. TOFAN ADRIAN FLORIN		
PROIECT:	Registrul Local al Spatiilor verzi din intravilanul Municipiului Ramnicu Sarat		

SCHEMA DE RACORDARE A PLANSELOR

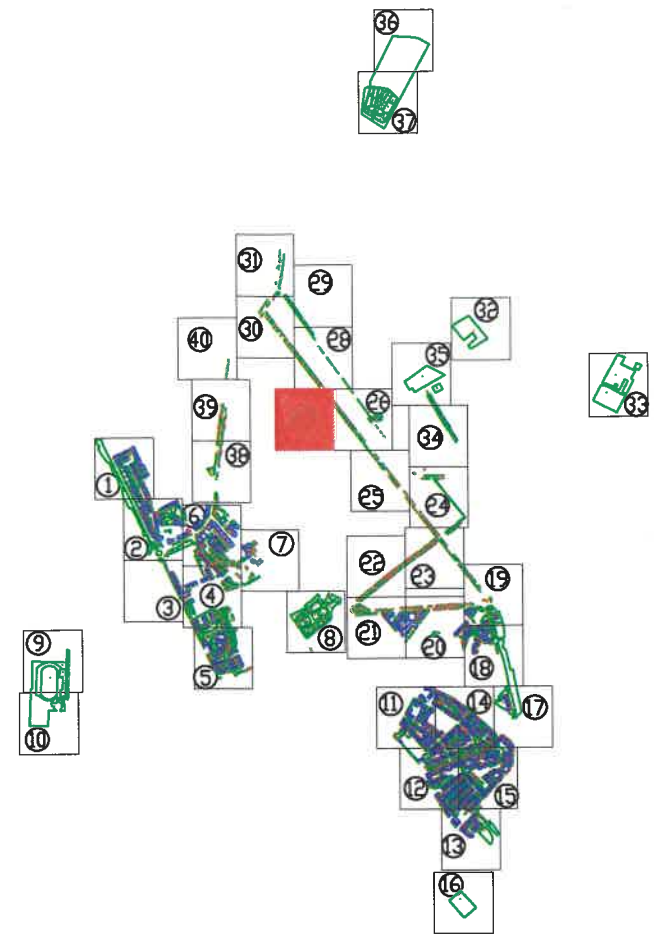

Tel./Fax 0237/673035
 Mobil 0727711196, 0735514421
 e-mail: ttoposistem@yahoo.com
 SC TOPO SYSTEM SRL
 ADRESA
 COM. VIDRA, JUD. VRANCEA



- Legenda**
- Cladiri
 - Spatiu verde
 - 155 Identificator spatiu verde
 - +136 Identificator copac
 - 15.897 Suprafata spatiu verde
 - † troita
 - F fantana
 - copac izolat
 - canalizare
 - H hidrant
 - stalp din beton
 - stalp din lemn

BENEFICIAR:		TITLU:	SCARA:
PRIMARIA MUNICIPIULUI RAMNICU SARAT JUDETUL BUZAU		PLAN DE SITUATIE	1/1000 DATA
DESENAT DE	ing. TOFAN ADRIAN FLORIN		PLANSA NR. : 27
VERIFICAT DE	ing. TOFAN ADRIAN FLORIN		
PROIECT:	Registrul Local al Spatiilor verzi din intravilanul Municipiului Ramnicu Sarat		

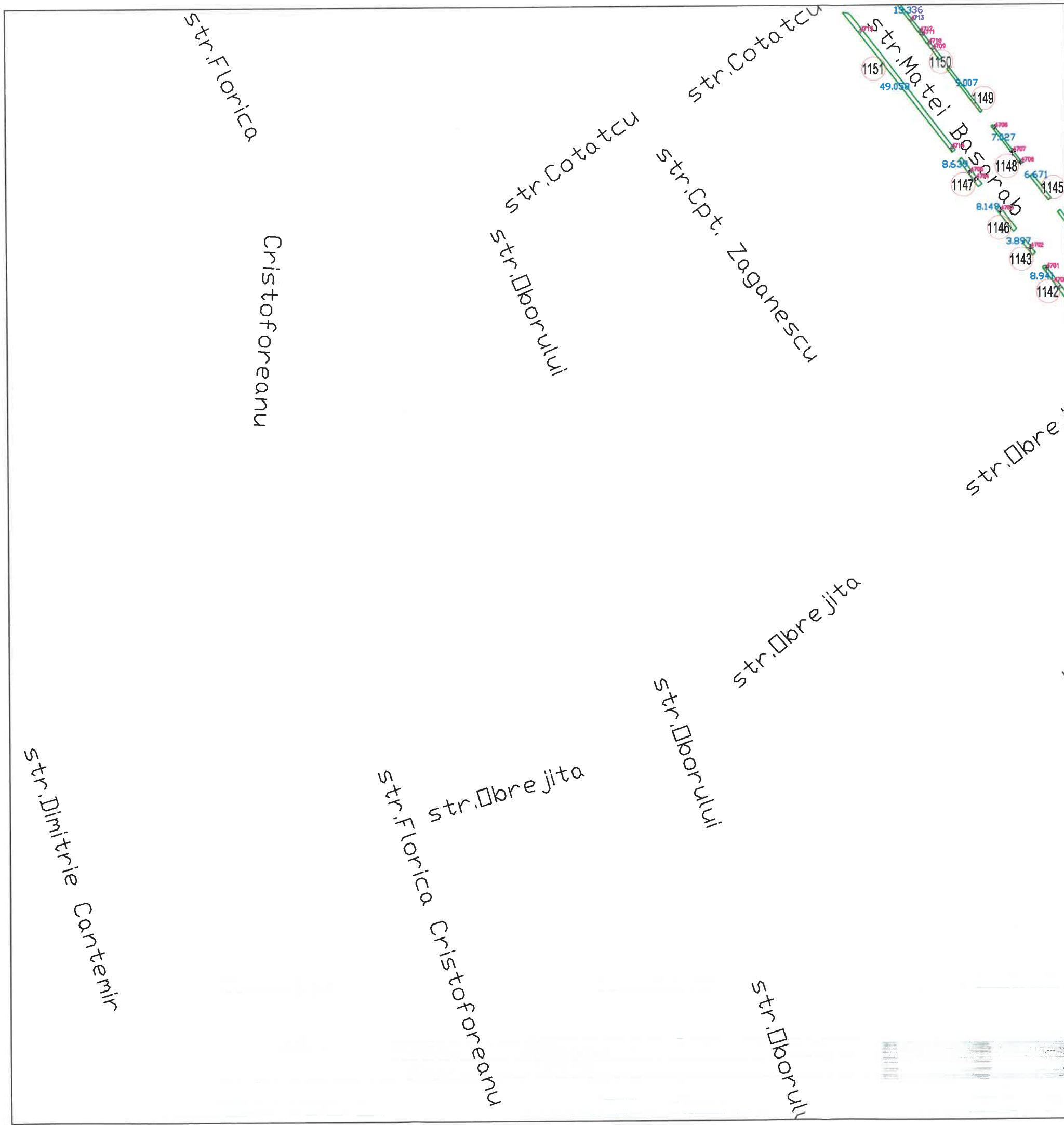

SCHEMA DE RACORDARE A PLANSELOR

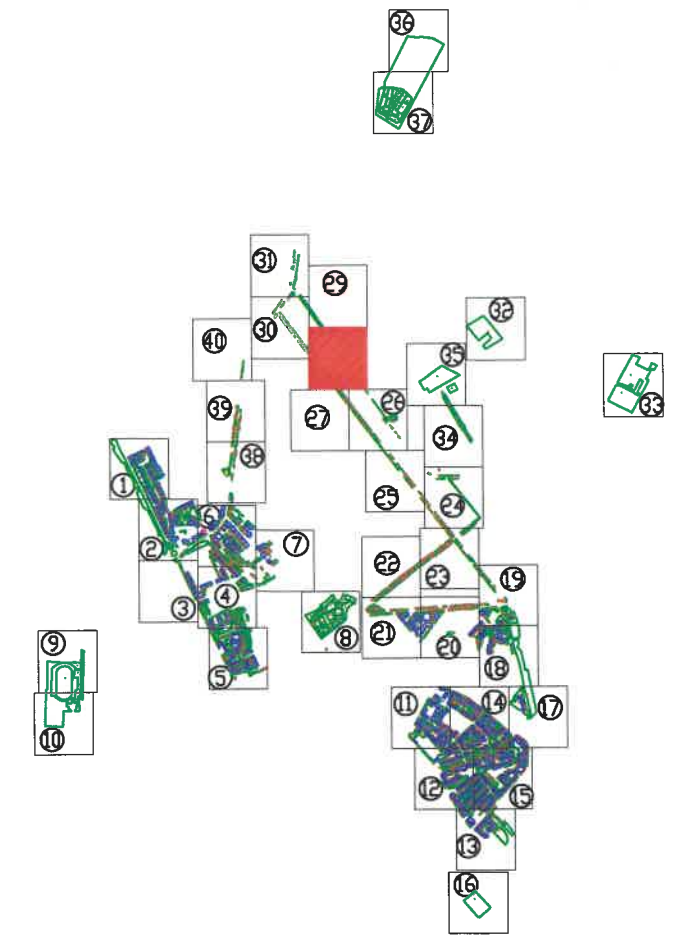
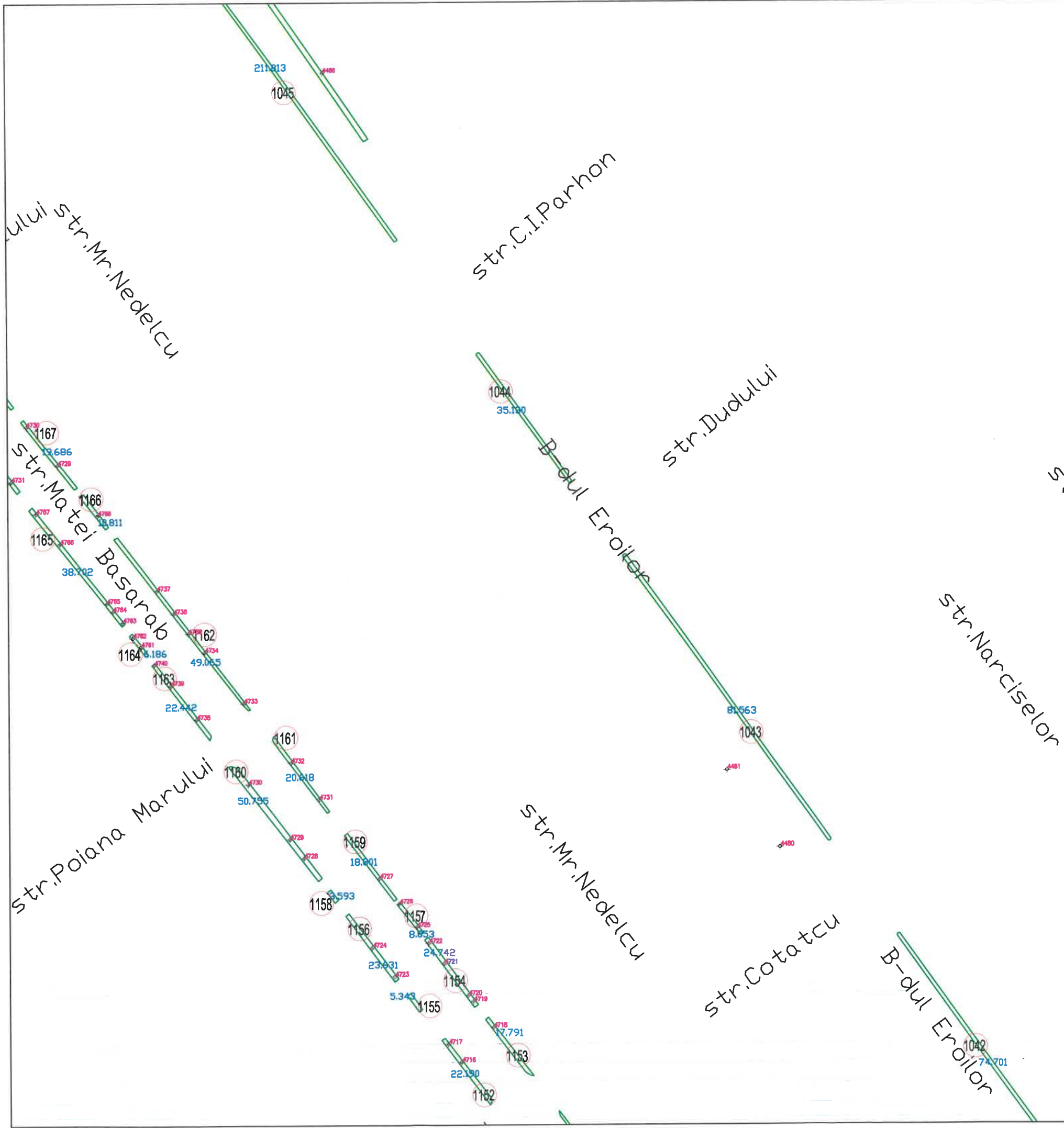

Tel./Fax 0237/673035
 Mobil 0727711196, 0735514421
 e-mail: ttoposistem@yahoo.com
SC TOPO SYSTEM SRL
ADRESA
 COM. VIDRA, JUD. VRANCEA



- Legenda**
- Cladiri
 - Spatiu verde
 - 155 Identificator spatiu verde
 - +136 Identificator copac
 - 15.897 Suprafata spatiu verde
 - ⊥ troita
 - ⊙ F fantana
 - ⊙ copac izolat
 - ⊙ H camin vizitare canalizare
 - ⊙ H hidrant
 - ⊙ stalp din beton
 - ⊙ stalp din lemn

BENEFICIAR:		TITLU:	SCARA:
PRIMARIA MUNICIPIULUI RAMNICU SARAT JUDETUL BUZAU		PLAN DE SITUATIE	1/1000 DATA
DESEANAT DE:	ing. TOFAN ADRIAN FLORIN		PLANSA NR. : 28
VERIFICAT DE:	ing. TOFAN ADRIAN FLORIN		
PROIECT:	Registrul Local al Spatiilor verzi din intravilanul Municipiului Ramnicu Sarat		

SCHEMA DE RACORDARE A PLANSELOR

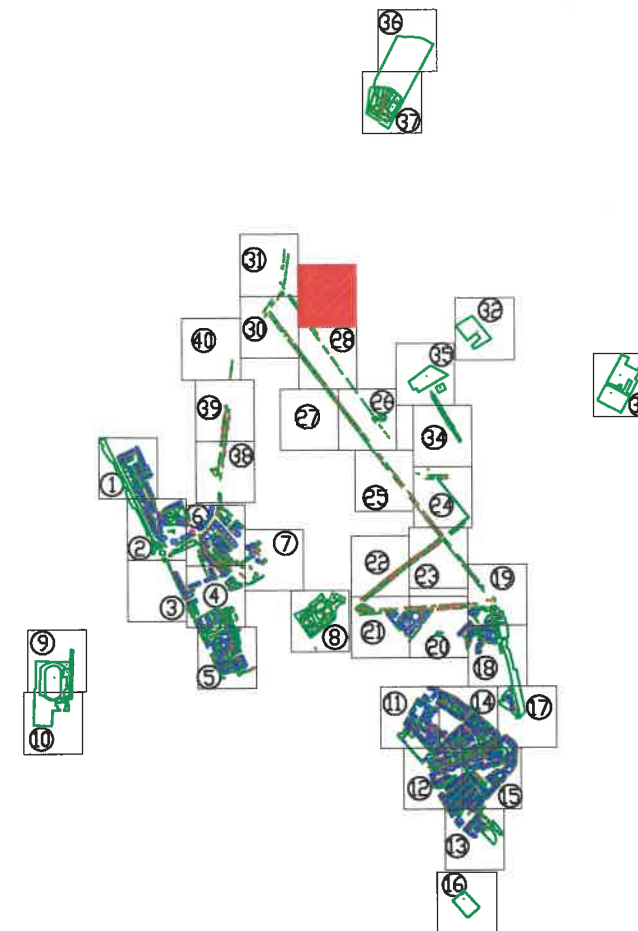

Tel./Fax 0237/673035
 Mobil 0727711196, 0735514421
 e-mail: ttoposistem@yahoo.com
 SC TOPO SYSTEM SRL
 ADRESA
 COM. VIDRA, JUD. VRANCEA



- Legenda**
- Cladiri
 - Spatiu verde
 - 155 Identificator spatiu verde
 - +136 Identificator copac
 - 15.897 Suprafata spatiu verde
 - † troita
 - ⊙ F fantana
 - copac izolat
 - camin vizitare canalizare
 - H hidrant
 - stalp din beton
 - stalp din lemn

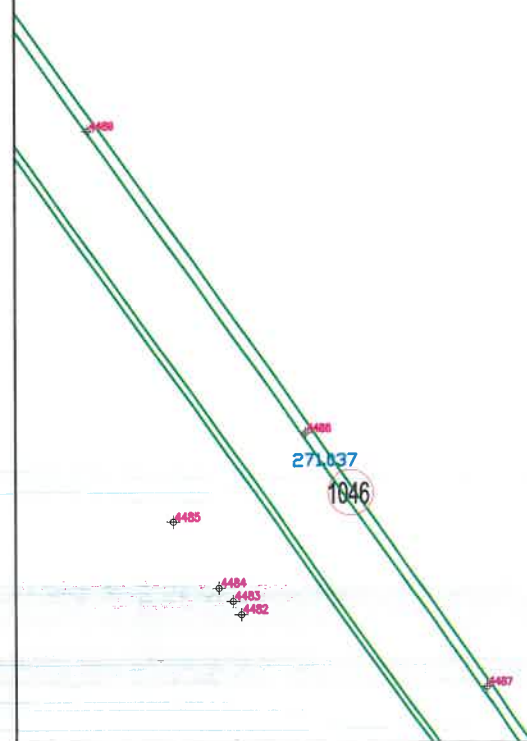

BENEFICIAR:		TITLU:	SCARA:
PRIMARIA MUNICIPIULUI RAMNICU SARAT JUDETUL BUZAU		PLAN DE SITUATIE	1/1000 DATA
DESENAT DE	ing. TOFAN ADRIAN FLORIN		
VERIFICAT DE	ing. TOFAN ADRIAN FLORIN		
PROIECT:	Registrul Local al Spatiilor verzi din intravilanul Municipiului Ramnicu Sarat		PLANSA NR. : 29

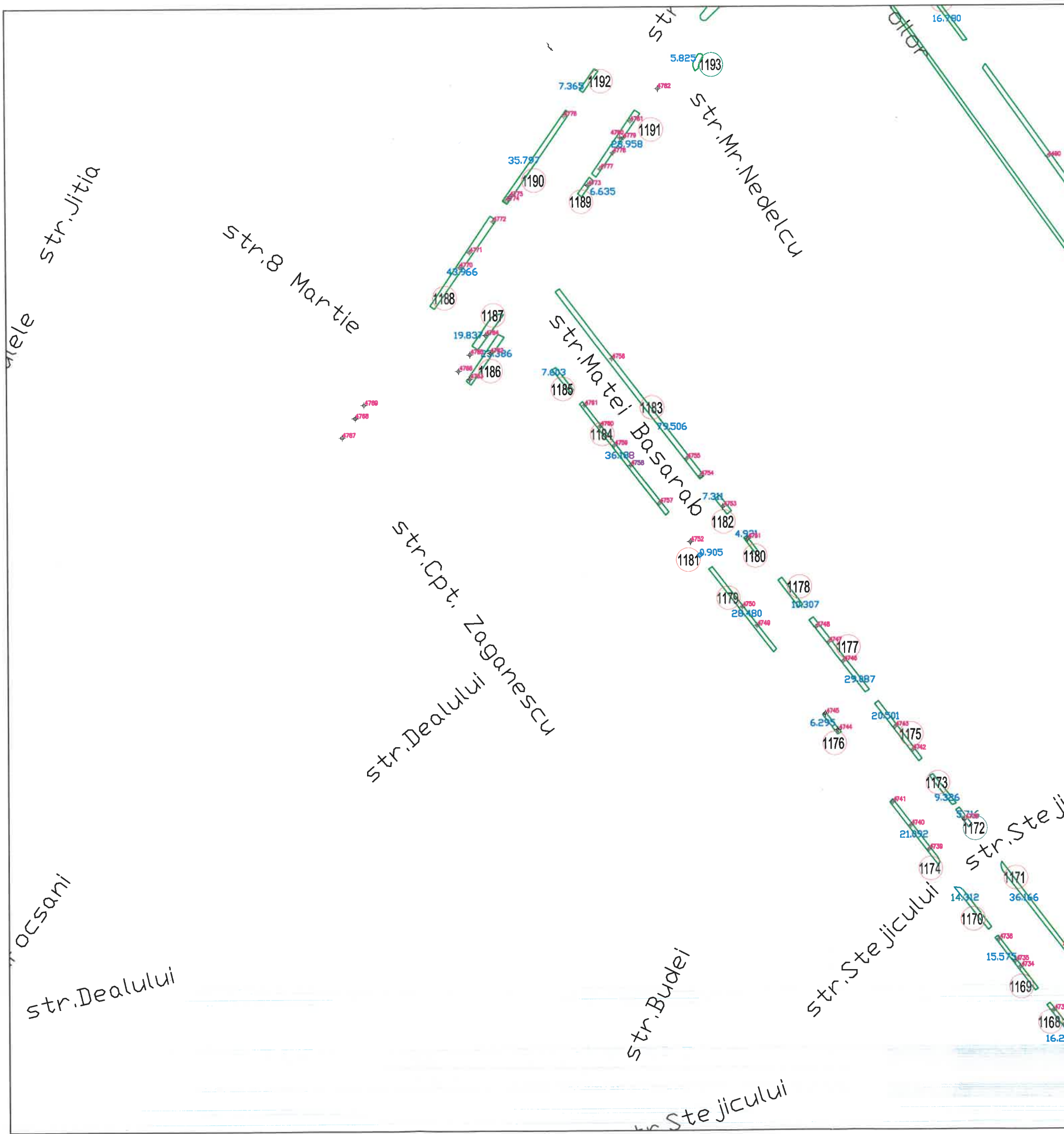

SCHEMA DE RACORDARE A PLANSELOR

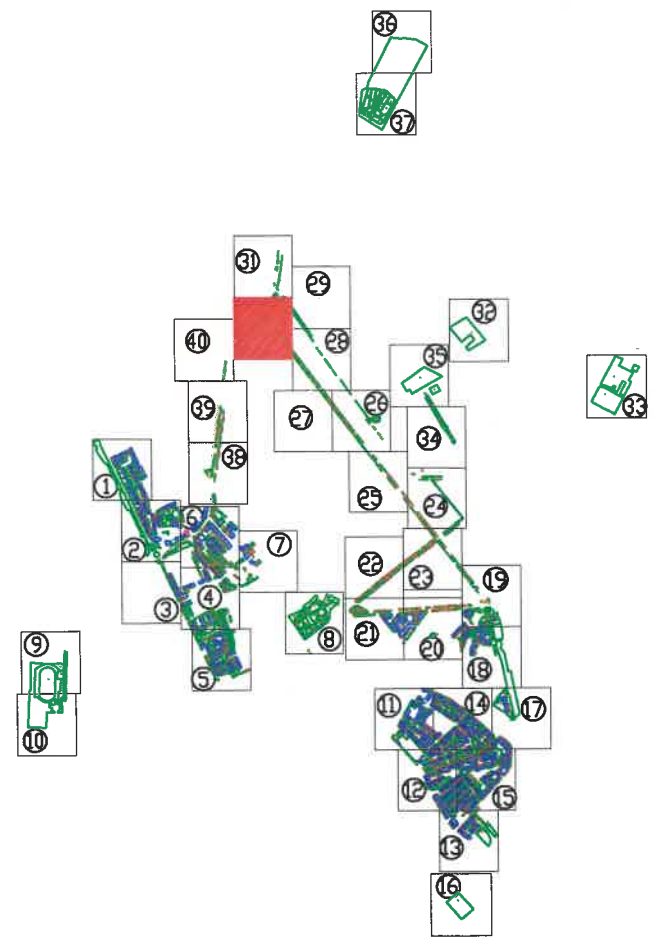

Tel./Fax 0237/673035
 Mobil 0727711196, 0735514421
 e-mail: ttoposistem@yahoo.com
 SC TOPO SYSTEM SRL
 ADRESA
 COM. VIDRA, JUD. VRANCEA



- Legenda**
- Cladiri
 - Spatiu verde
 - 155 Identificator spatiu verde
 - +136 Identificator copac
 - 15.897 Suprafata spatiu verde
 - ⊥ troita
 - ⊙ F fantana
 - ⊙ copac izolat
 - ⊙ H camin vizitare canalizare
 - ⊙ hidrant
 - ⊙ stalp din beton
 - ⊙ stalp din lemn

BENEFICIAR:		TITLU:	SCARA:
PRIMARIA MUNICIPIULUI RAMNICU SARAT JUDETUL BUZAU		PLAN DE SITUATIE	1/1000 DATA
DESENAT DE	ing. TOFAN ADRIAN FLORIN		PLANSA NR. : 30
VERIFICAT DE	ing. TOFAN ADRIAN FLORIN		
PROIECT:	Registru Local al Spatiilor verzi din intravilanul Municipiului Ramnicu Sarat		

SCHEMA DE RACORDARE A PLANSELOR

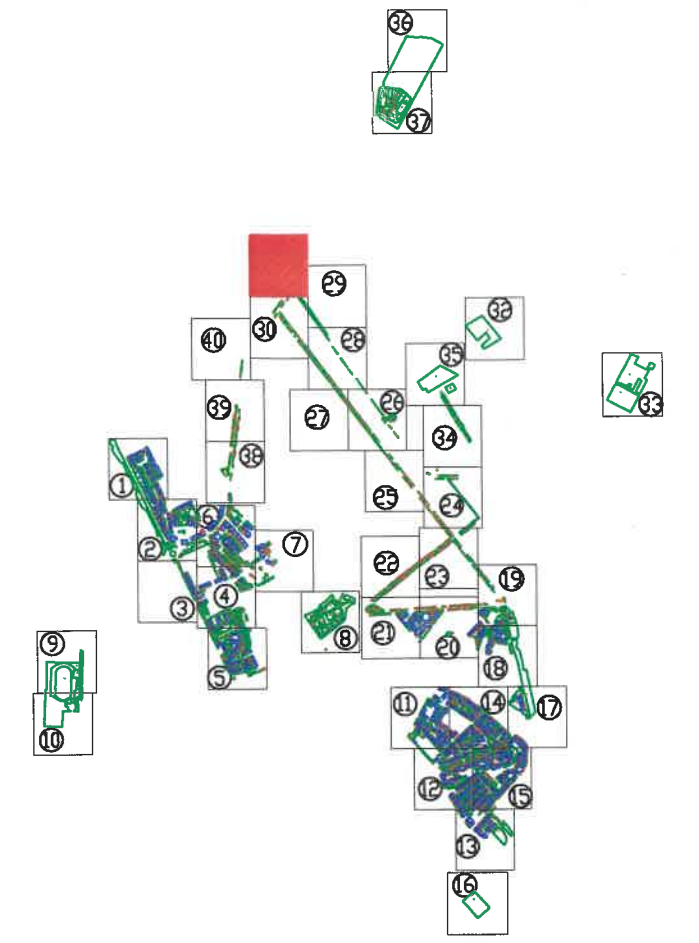

Tel./Fax 0237/673035
 Mobil 0727711196, 0735514421
 e-mail: ttoposistem@yahoo.com
SC TOPO SYSTEM SRL
ADRESA
 COM. VIDRA, JUD. VRANCEA



- Legenda**
- Cladiri
 - Spatiu verde
 - 155 Identificator spatiu verde
 - +136 Identificator copac
 - 15.897 Suprafata spatiu verde
 - ⊥ troita
 - ⊙ F fantana
 - ⊙ copac izolat
 - ⊙ H camin vizitare canalizare
 - ⊙ H hidrant
 - ⊙ stalp din beton
 - ⊙ stalp din lemn

BENEFICIAR:		TITLU:	SCARA:
PRIMARIA MUNICIPIULUI RAMNICU SARAT JUDETUL BUZAU		PLAN DE SITUATIE	1/1000 DATA
DESENAT DE	ing. TOFAN ADRIAN FLORIN		
VERIFICAT DE	ing. TOFAN ADRIAN FLORIN		
PROIECT:	Registrul Local al Spatiilor verzi din intravilanul Municipiului Ramnicu Sarat		PLANSA NR. : 31

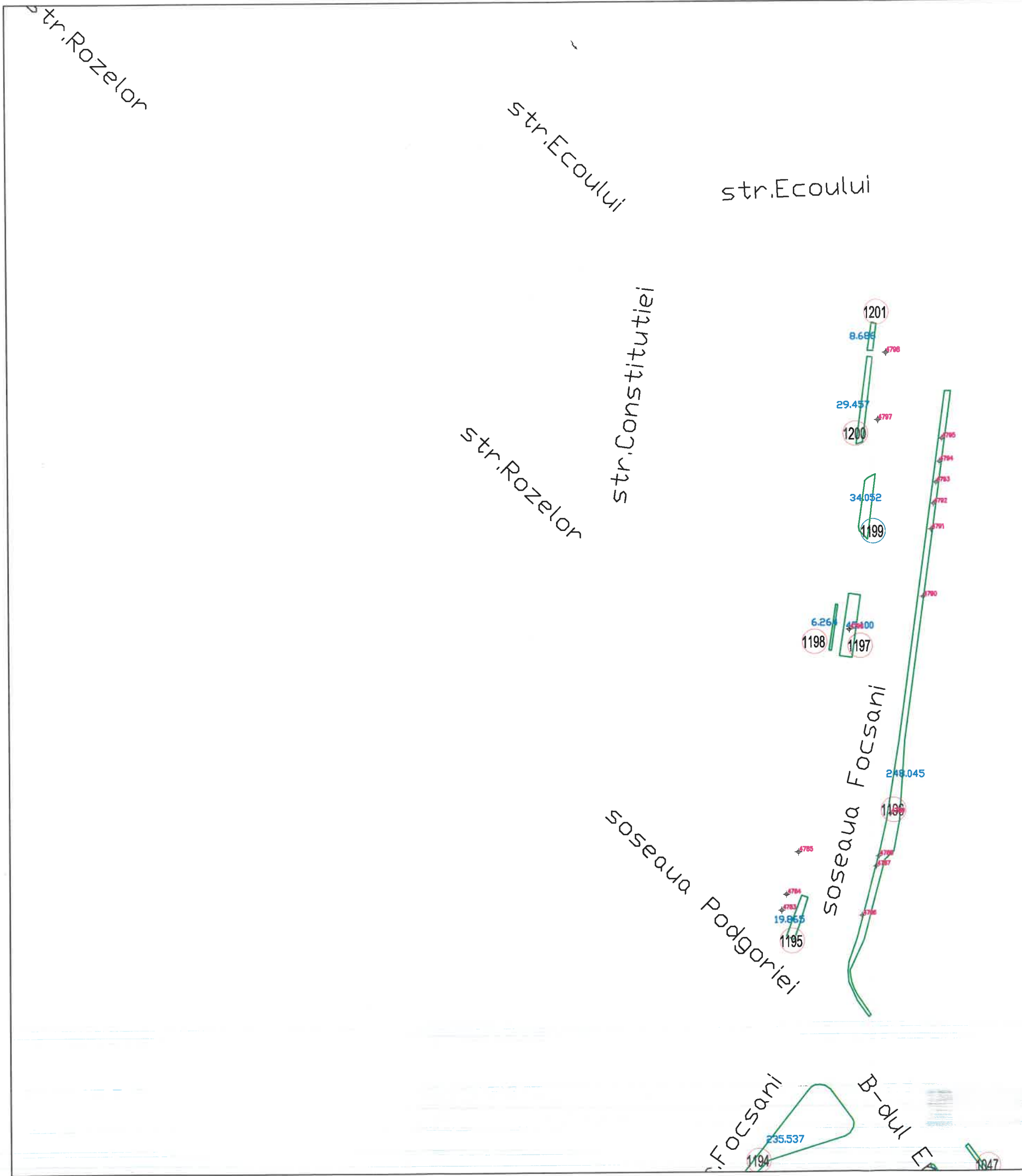

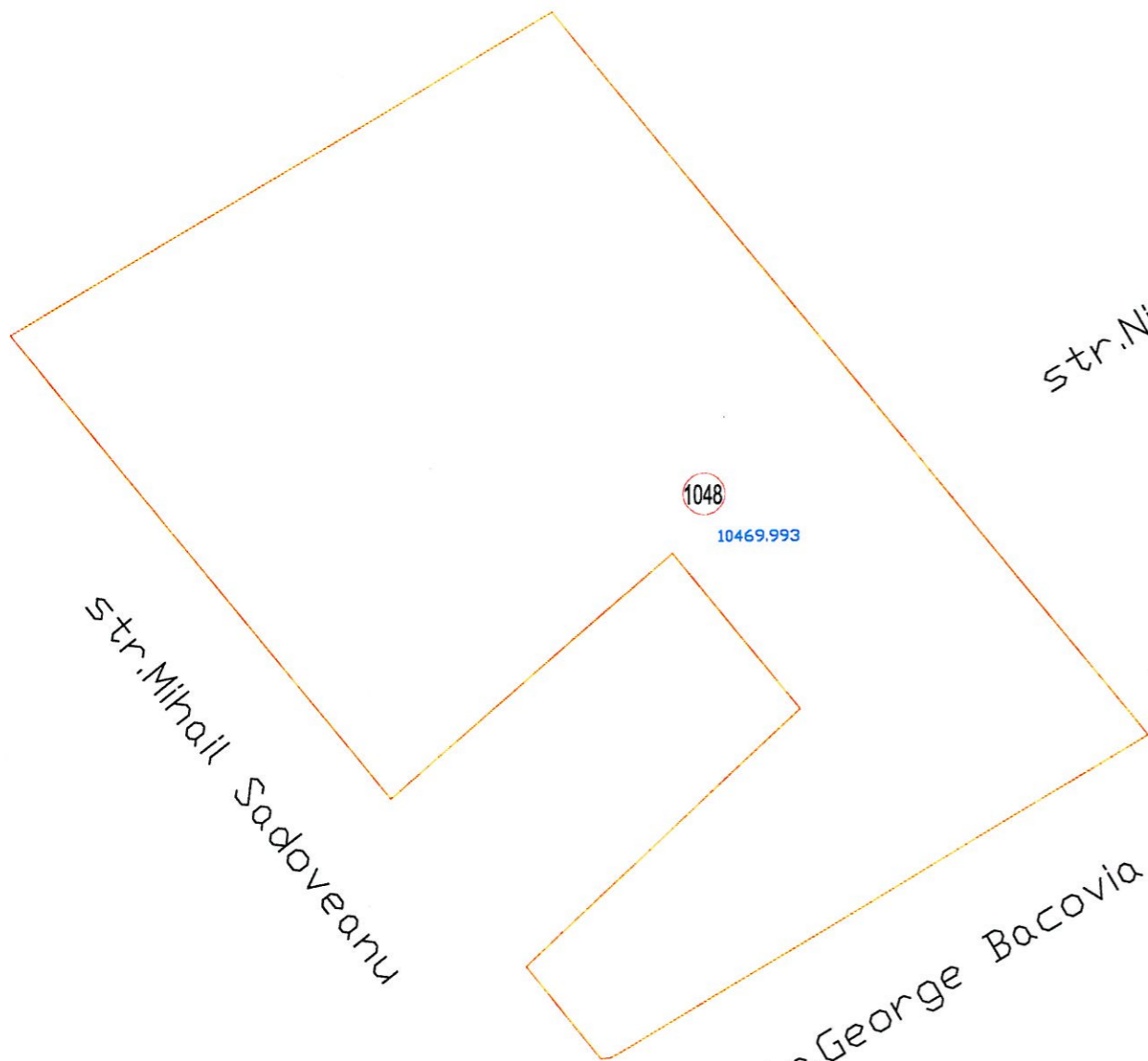

str. Nichita Stanescu

Str. Mihail Sadoveanu

str. George Bacovia

str. Marin Preda

str. Lucian Blaga

str. Nicolae Labis

SCHEMA DE RACORDARE A PLANSELOR

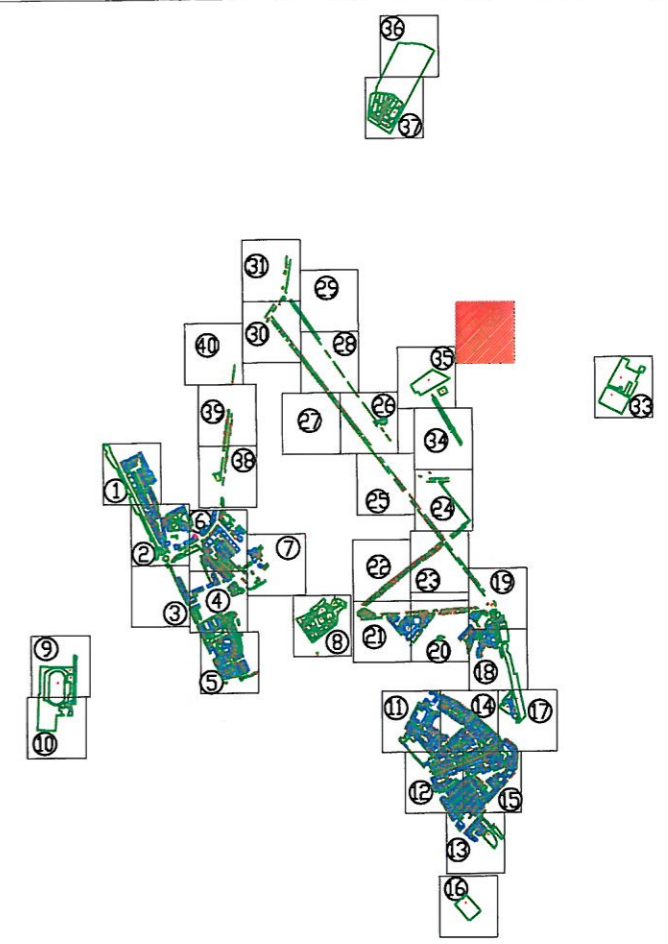

Tel./Fax 0237/673035
 Mobil 0727711196, 0735514421
 e-mail: ttoposistem@yahoo.com
 SC TOPO SYSTEM SRL
 ADRESA
 COM. VIDRA, JUD. VRANCEA



- Legenda**
- Cladiri
 - Teren neutilizat
 - Identificator spatiu verde
 - 155 Identificator copac
 - +136 Suprafata teren neutilizat
 - 15.897
 - I troita
 - F fantana
 - C copac izolat
 - CH camin vizitare canalizare
 - H hidrant
 - stalp din beton
 - stalp din lemn

BENEFICIAR:		TITLU:	SCARA:
PRIMARIA MUNICIPIULUI RAMNICU SARAT JUDETUL BUZAU		PLAN DE SITUATIE	1/1000 DATA
DESEANAT DE	ing. TOFAN ADRIAN FLORIN		
VERIFICAT DE	ing. TOFAN ADRIAN FLORIN		
PROIECT:	Registrul Local al Spatiilor verzi din intravilanul Municipiului Ramnicu Sarat		PLANSA NR. : 32

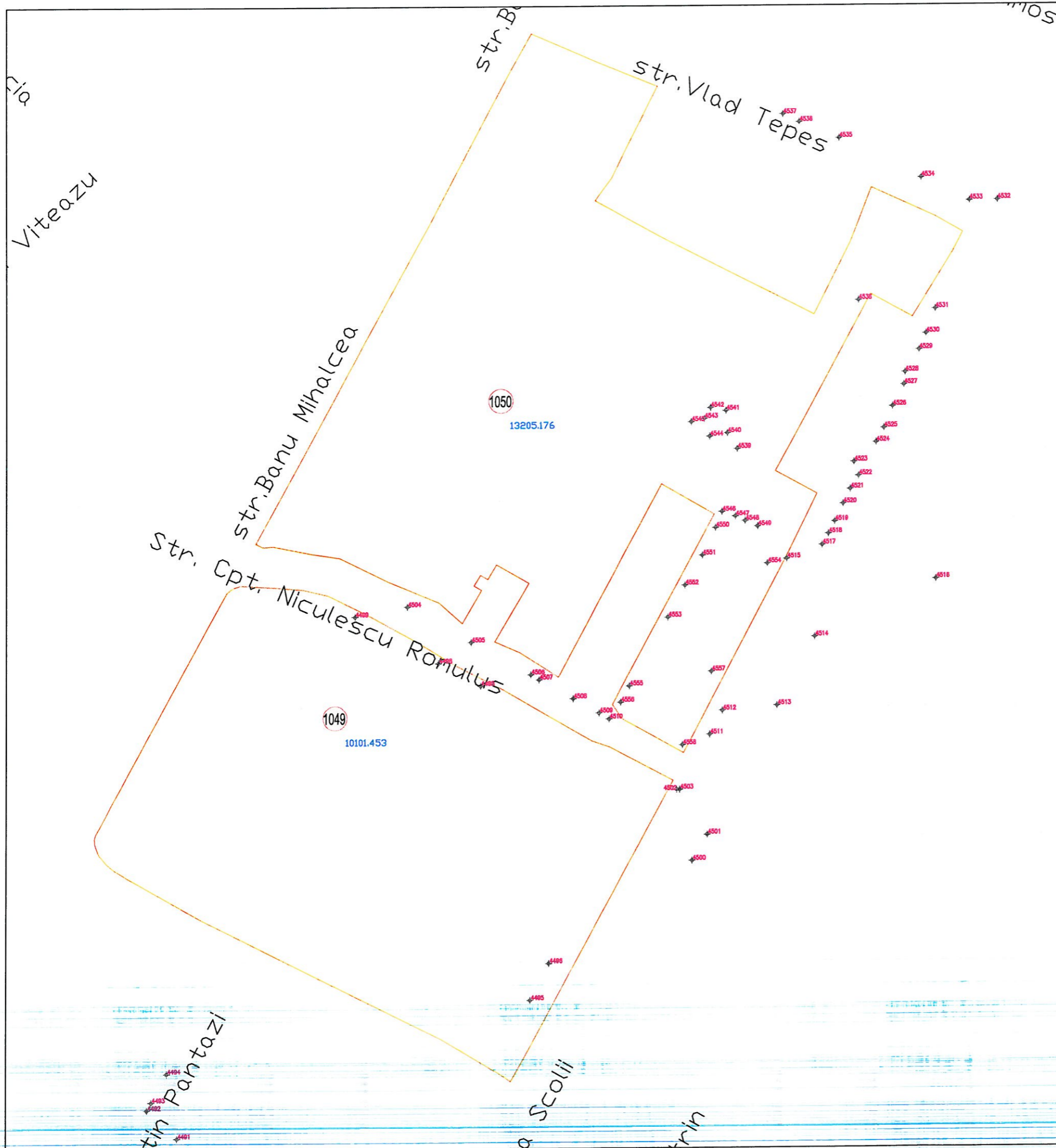

SCHEMA DE RACORDARE A PLANSELOR

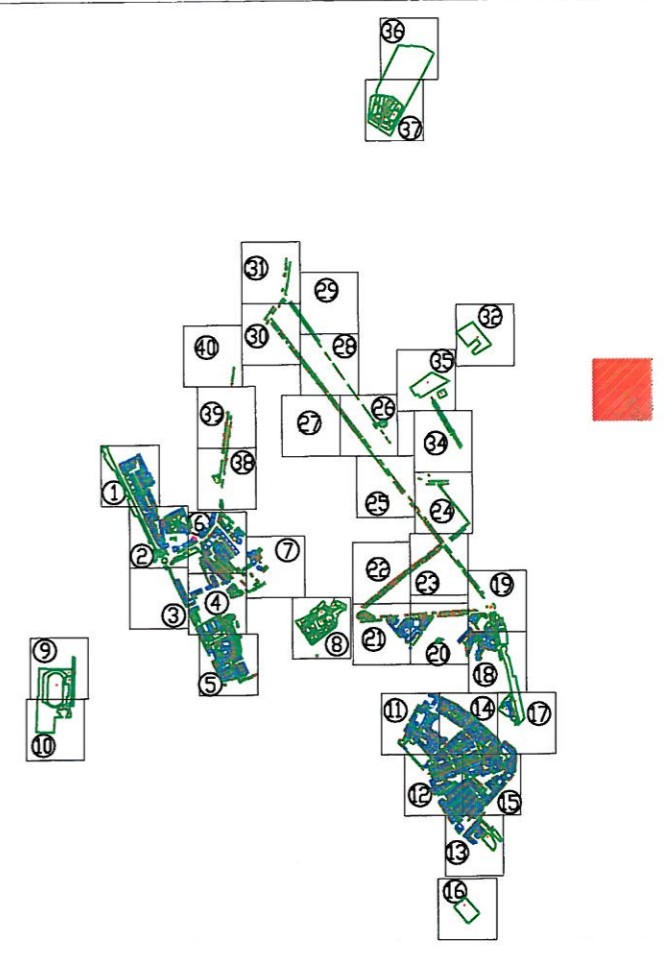

Tel./Fax 0237/673035
 Mobil 0727711196, 0735514421
 e-mail: ttoposistem@yahoo.com
SC TOPO SYSTEM SRL
ADRESA
 COM. VIDRA, JUD. VRANCEA

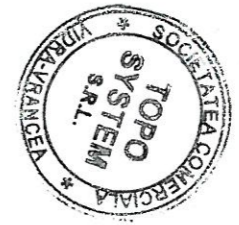

- Legenda**
- Cladiri
 - Teren neutilizat
 - 155 Identificator spatiu verde
 - +136 Identificator copac
 - 15.897 Suprafata teren neutilizat
 - I troita
 - F fantana
 - copac izolat
 - CH camin vizitare canalizare
 - H hidrant
 - stalp din beton
 - stalp din lemn

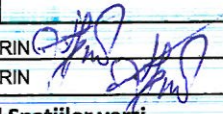
BENEFICIAR:		TITLU:	SCARA:
PRIMARIA MUNICIPIULUI RAMNICU SARAT JUDETUL BUZAU		PLAN DE SITUATIE	1/1000 DATA
DESENAT DE	Ing. TOFAN ADRIAN FLORIN		
VERIFICAT DE	Ing. TOFAN ADRIAN FLORIN		
PROIECT:	Registrul Local al Spatiilor verzi din Intravilanul Municipiului Ramnicu Sarat		PLANSA NR. : 33

SCHEMA DE RACORDARE A PLANSELOR

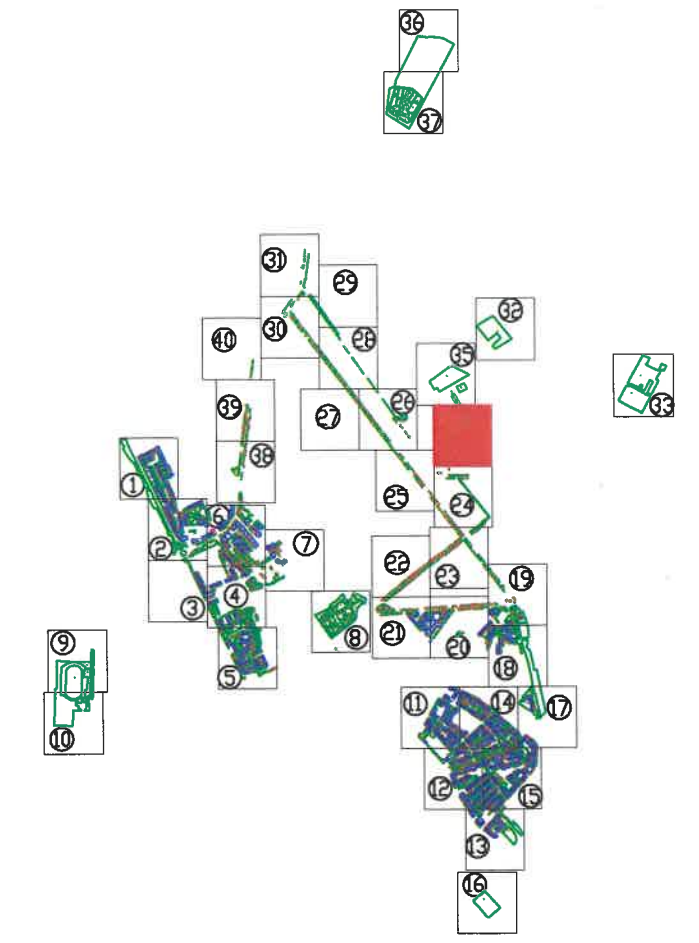
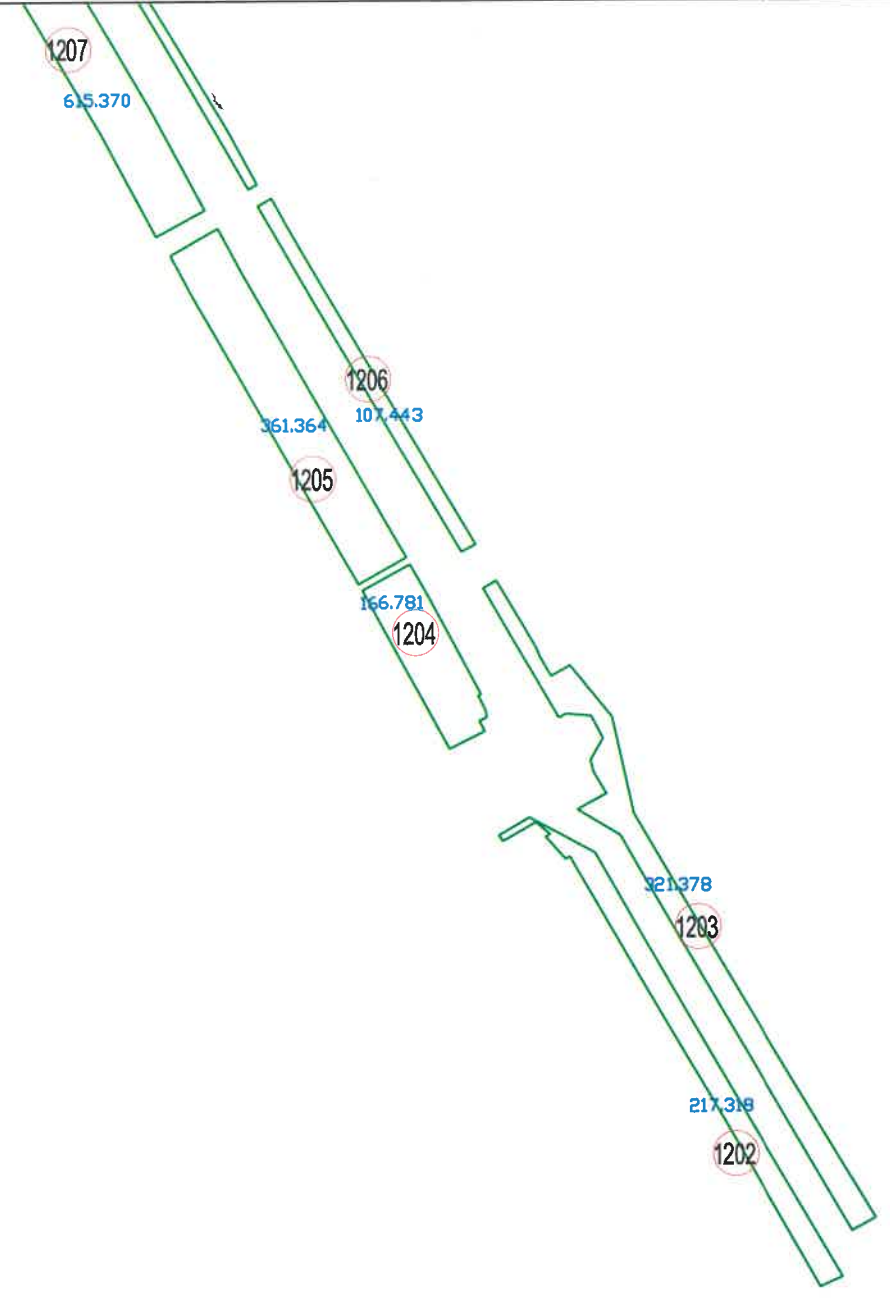

Tel./Fax 0237/673035
 Mobil 0727711196, 0735514421
 e-mail: ttoposistem@yahoo.com
SC TOPO SYSTEM SRL
ADRESA
 COM. VIDRA, JUD. VRANCEA

- Legenda**
- Cladiri
 - Spatiu verde
 - 155 Identificator spatiu verde
 - +136 Identificator copac
 - 15.897 Suprafata spatiu verde
 - I troita
 - F fantana
 - C copac izolat
 - C camin vizitare canalizare
 - H hidrant
 - stalp din beton
 - stalp din lemn



Antonescu

Rosca Nicolae

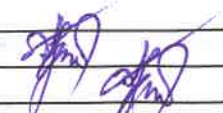
BENEFICIAR:		TITLU:	SCARA:
PRIMARIA MUNICIPIULUI RAMNICU SARAT JUDETUL BUZAU		PLAN DE SITUATIE	1/1000 DATA
DESENAT DE	ing. TOFAN ADRIAN FLORIN		PLANSA NR. : 34
VERIFICAT DE	ing. TOFAN ADRIAN FLORIN		
PROIECT:	Registrul Local al Spatiilor verzi din intravilanul Municipiului Ramnicu Sarat		

Micsunelelor

str. Micsunelelor



SCHEMA DE RACORDARE A PLANSELOR

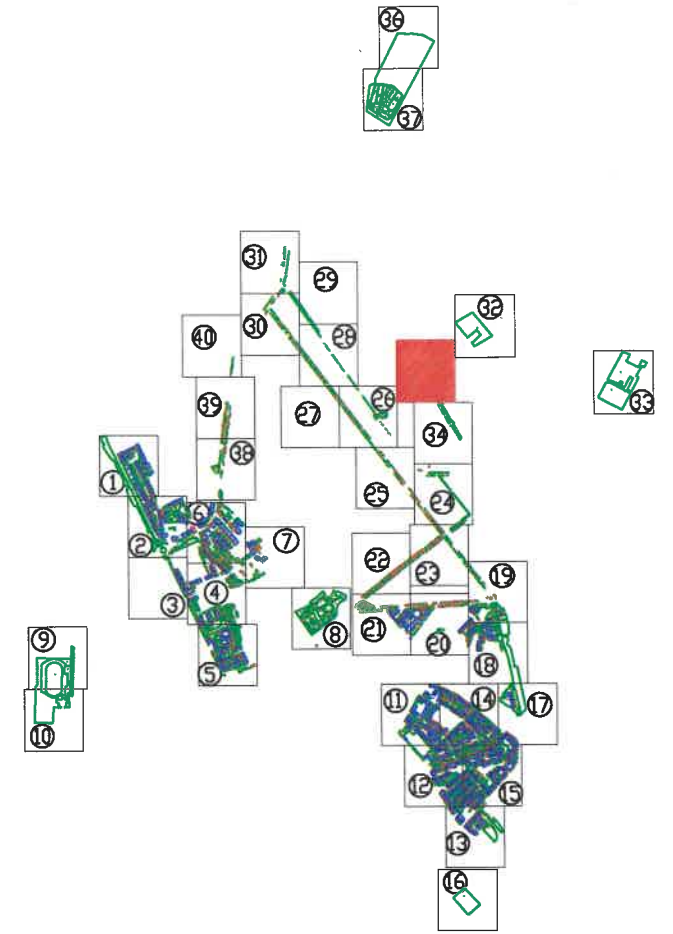

Tel./Fax 0237/673035
 Mobil 0727711196, 0735514421
 e-mail: ttoposistem@yahoo.com
 SC TOPO SYSTEM SRL
ADRESA
 COM. VIDRA, JUD. VRANCEA



Legenda

- Cladiri
- Spatiu verde
- 155 Identificator spatiu verde
- +136 Identificator copac
- 15.897 Suprafata spatiu verde
- troita
- F fantana
- copac izolat
- cam. vizitare canalizare
- H hidrant
- stalp din beton
- stalp din lemn

BENEFICIAR:		TITLU:	SCARA:
PRIMARIA MUNICIPIULUI RAMNICU SARAT JUDETUL BUZAU		PLAN DE SITUATIE	1/1000 DATA
DESENAT DE	ing. TOFAN ADRIAN FLORIN		
VERIFICAT DE	ing. TOFAN ADRIAN FLORIN		
PROIECT:	Registrul Local al Spatiilor verzi din intravilanul Municipiului Ramnicu Sarat		PLANSA NR. : 35

str. Jiului

Str. Buzaului

1210
48138.947

SCHEMA DE RACORDARE A PLANSELOR

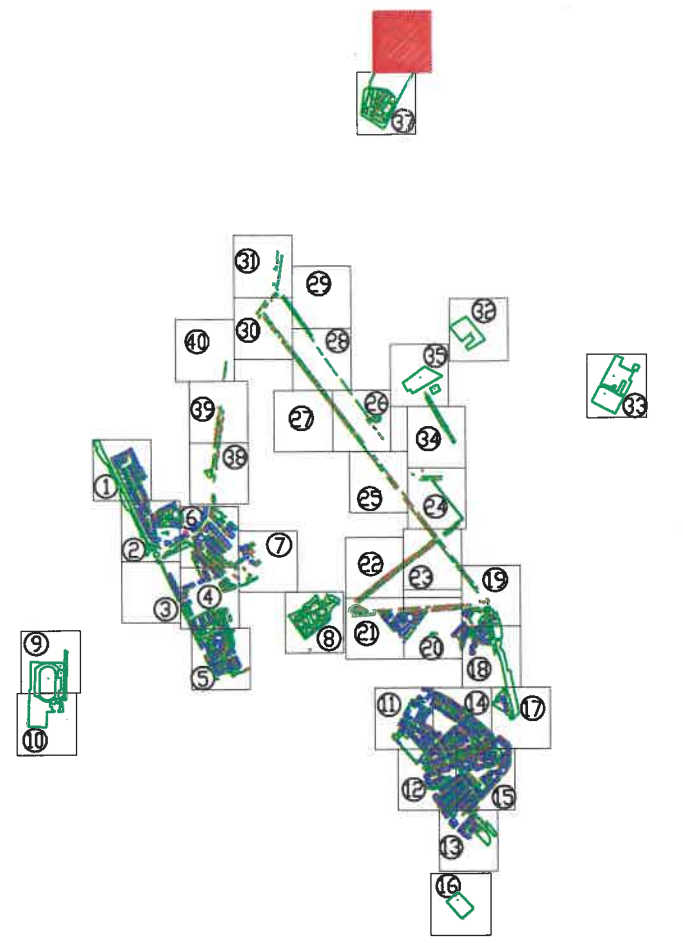

Tel./Fax 0237/673035
Mobil 0727711196, 0735514421
e-mail: ttoposistem@yahoo.com
SC TOPO SYSTEM SRL
ADRESA
COM. VIDRA, JUD. VRANCEA



- Legenda**
- Cladiri
 - Spatiu verde
 - 155 Identificator spatiu verde
 - +136 Identificator copac
 - 15.897 Suprafata spatiu verde
 - I troita
 - F fantana
 - C copac izolat
 - CH camin vizitare canalizare
 - H hidrant
 - stalp din beton
 - stalp din lemn

BENEFICIAR:		TITLU:	SCARA:
PRIMARIA MUNICIPIULUI RAMNICU SARAT JUDETUL BUZAU		PLAN DE SITUATIE	1/1000 DATA
DESENAT DE	ing. TOFAN ADRIAN FLORIN		
VERIFICAT DE	ing. TOFAN ADRIAN FLORIN		
PROIECT:	Registrul Local al Spatiilor verzi din intravilanul Municipiului Ramnicu Sarat		PLANSĂ NR. : 36

STR. CRISULUI

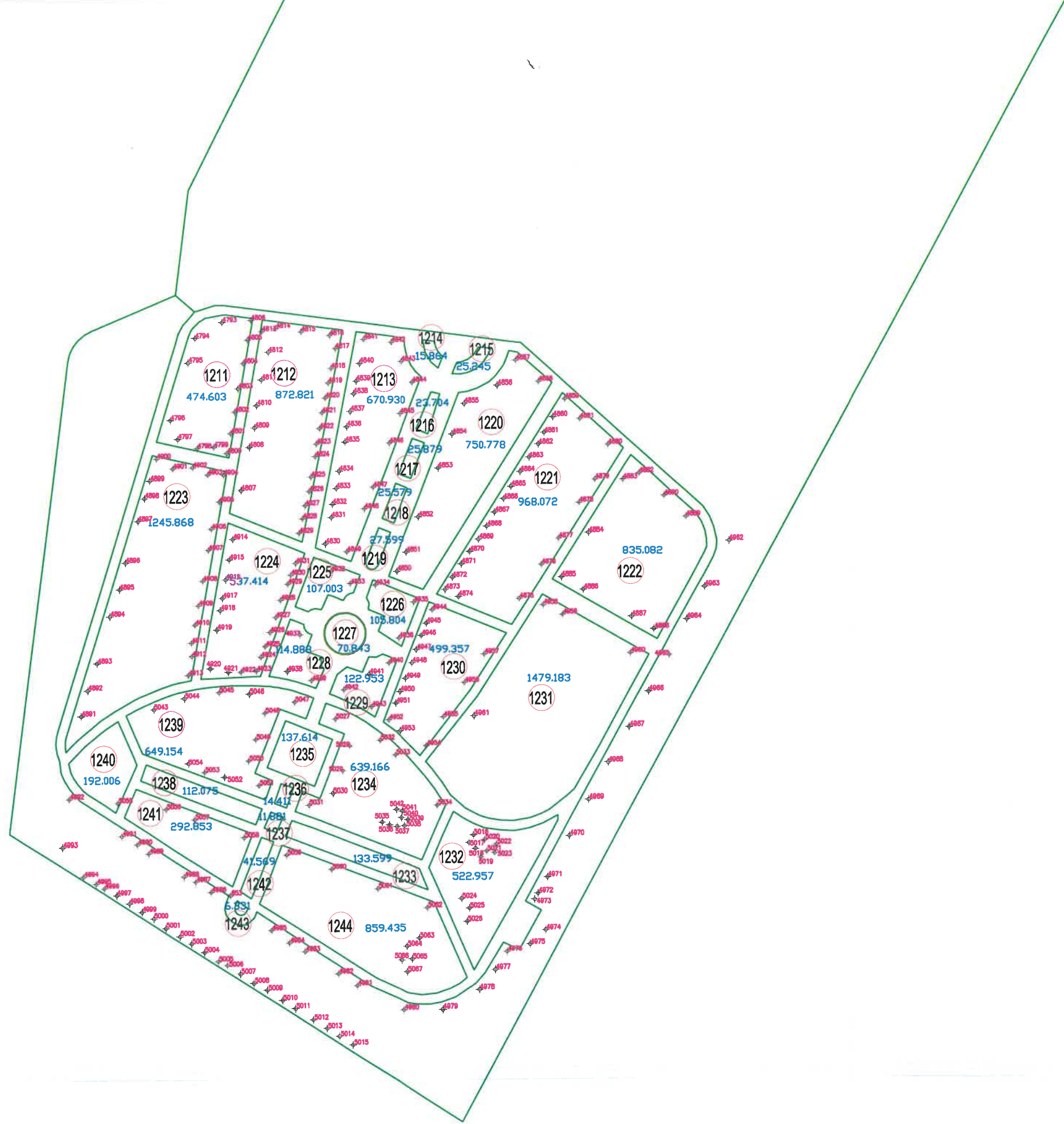

SCHEMA DE RACORDARE A PLANSELOR

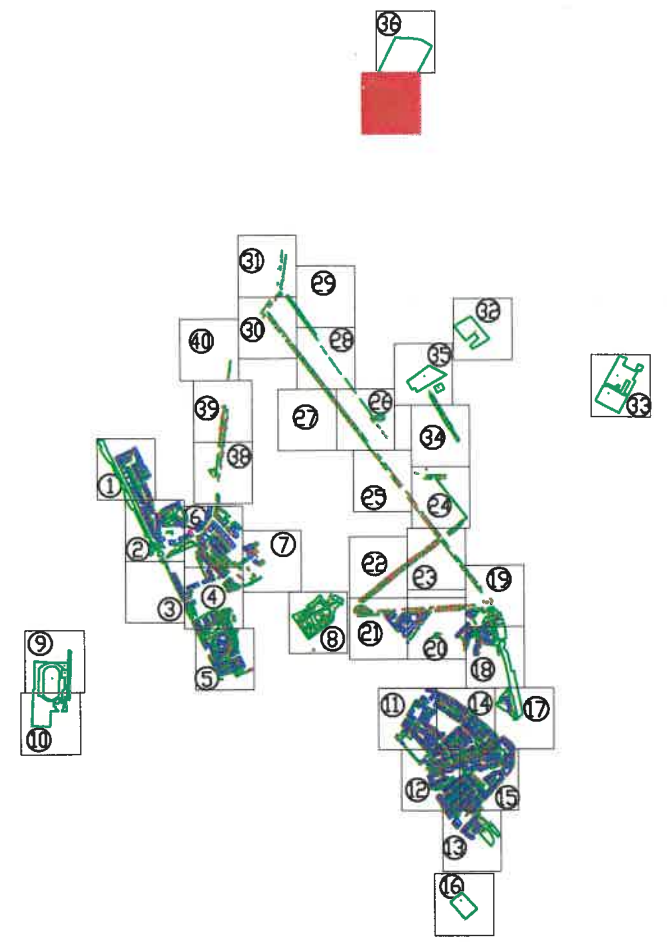

Tel./Fax 0237/673035
 Mobil 0727711196, 0735514421
 e-mail: ttoposistem@yahoo.com
SC TOPO SYSTEM SRL
ADRESA
 COM. VIDRA, JUD. VRANCEA

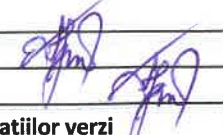

- Legenda**
- Cladiri
 - Spatii verde
 - 155 Identificator spatiu verde
 - +136 Identificator copac
 - 15.897 Suprafata spatiu verde
 - ⊥ troita
 - ⊙ F fantana
 - ⊙ copac izolat
 - ⊙ H camin vizitare canalizare
 - ⊙ H hidrant
 - ⊙ stalp din beton
 - ⊙ stalp din lemn

BENEFICIAR:		TITLU:	SCARA:
PRIMARIA MUNICIPIULUI RAMNICU SARAT JUDETUL BUZAU		PLAN DE SITUATIE	1/1000 DATA
DESENAT DE	ing. TOFAN ADRIAN FLORIN		PLANSA NR. : 37
VERIFICAT DE	ing. TOFAN ADRIAN FLORIN		
PROIECT:	Registrul Local al Spatiilor verzi din intravilanul Municipiului Ramnicu Sarat		

Crisan

str.22 Decembrie

str.Pictor Grigorescu

str.Al Ioan Cuza

str.Unirii

str.Al-Ioan
str.Sihlelor

f.d.t.Visinului

f.d.t.Visinului

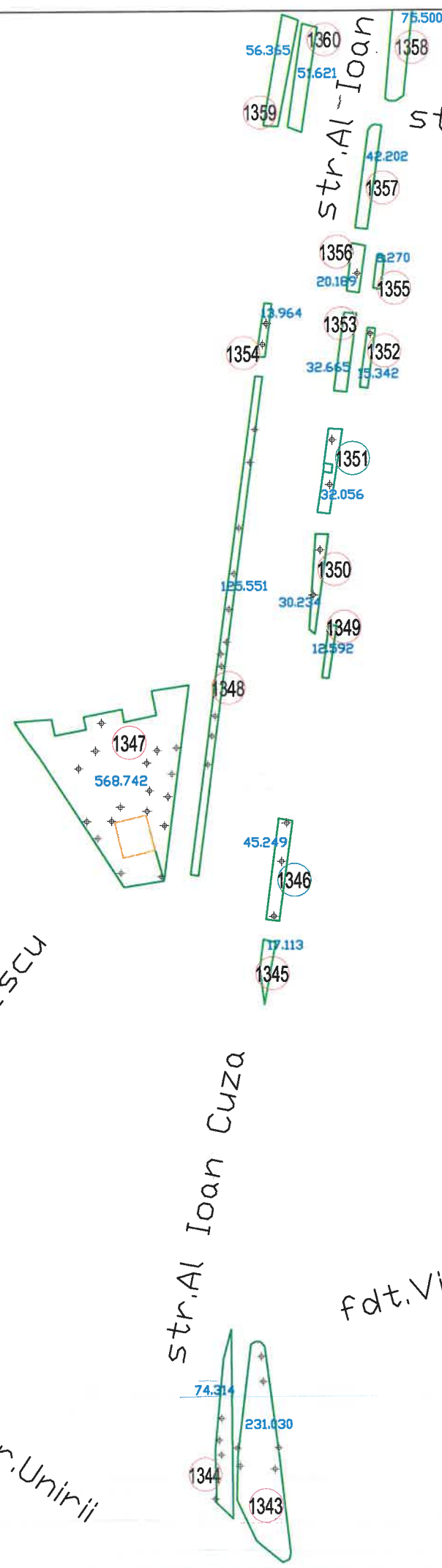

SCHEMA DE RACORDARE A PLANSELOR

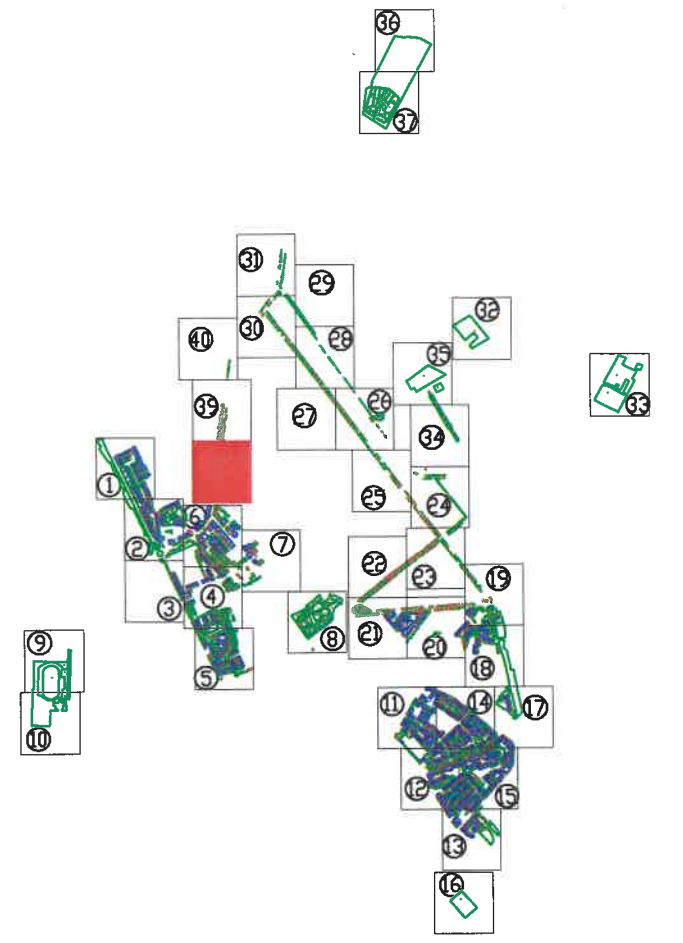

Tel./Fax 0237/673035
 Mobil 0727711196, 0735514421
 e-mail: ttoposistem@yahoo.com
 SC TOPO SYSTEM SRL
 ADRESA
 COM. VIDRA, JUD. VRANCEA

- Legenda**
- Cladiri
 - Spatiu verde
 - 155 Identificator spatiu verde
 - +136 Identificator copac
 - 15.897 Suprafata spatiu verde
 - troita
 - F fantana
 - copac izolat
 - camin vizitare canalizare
 - H hidrant
 - stalp din beton
 - stalp din lemn



BENEFICIAR:		TITLU:	SCARA:
PRIMARIA MUNICIPIULUI RAMNICU SARAT JUDETUL BUZAU		PLAN DE SITUATIE	1/1000 DATA
DESENAT DE	ing. TOFAN ADRIAN FLORIN		
VERIFICAT DE	ing. TOFAN ADRIAN FLORIN		
PROIECT:	Registrul Local al Spatiilor verzi din intravilanul Municipiului Ramnicu Sarat		PLANSA NR. : 38

SCHEMA DE RACORDARE A PLANSELOR

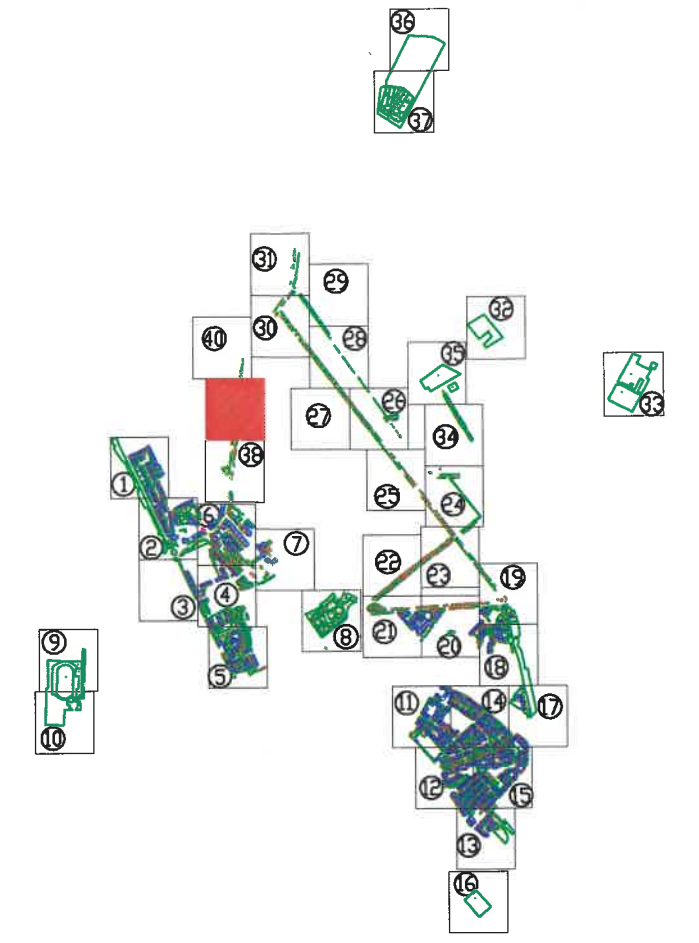

str. Jideni

str. Cpt. Chiru

str. Poiana Marului

str. Rimnei

str. Rimnei

str. Al. Ioan Cuza

str. Dreptatii

str. Dratia

str. Dratia

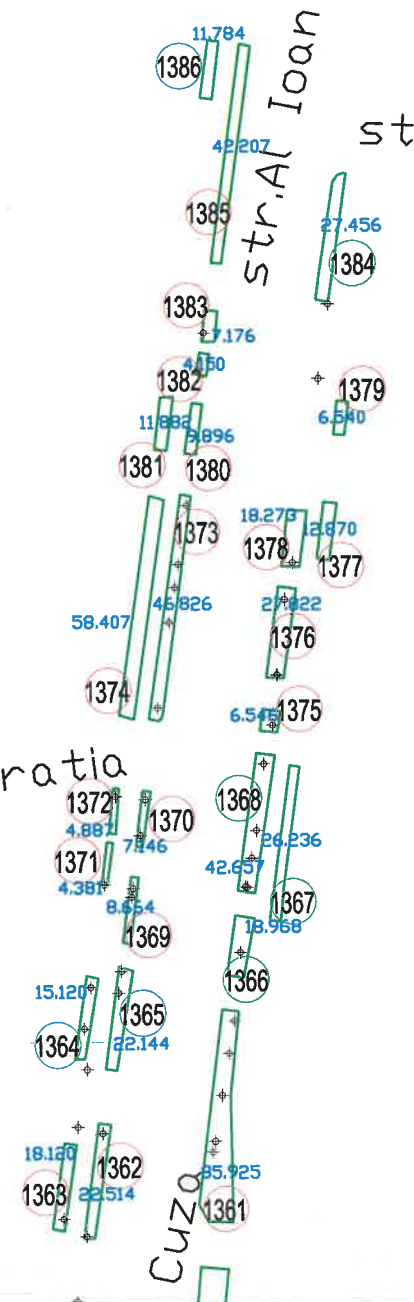

Tel./Fax 0237/673035
 Mobil 0727711196, 0735514421
 e-mail: ttoposistem@yahoo.com
 SC TOPO SYSTEM SRL
 ADRESA
 COM. VIDRA, JUD. VRANCEA



- Legenda**
- Cladiri
 - Spatiu verde
 - Identificator spatiu verde
 - +136 Identificator copac
 - 15.897 Suprafata spatiu verde
 - troita
 - F fantana
 - copac izolat
 - cam. vizitare canalizare
 - H hidrant
 - stalp din beton
 - stalp din lemn

BENEFICIAR:		TITLU:	SCARA:
PRIMARIA MUNICIPIULUI RAMNICU SARAT JUDETUL BUZAU		PLAN DE SITUATIE	1/1000 DATA
DESENAT DE	ing. TOFAN ADRIAN FLORIN		
VERIFICAT DE	ing. TOFAN ADRIAN FLORIN		
PROIECT:	Registrul Local al Spatiilor verzi din intravilanul Municipiului Ramnicu Sarat		PLANSA NR. : 39



SCHEMA DE RACORDARE A PLANSELOR

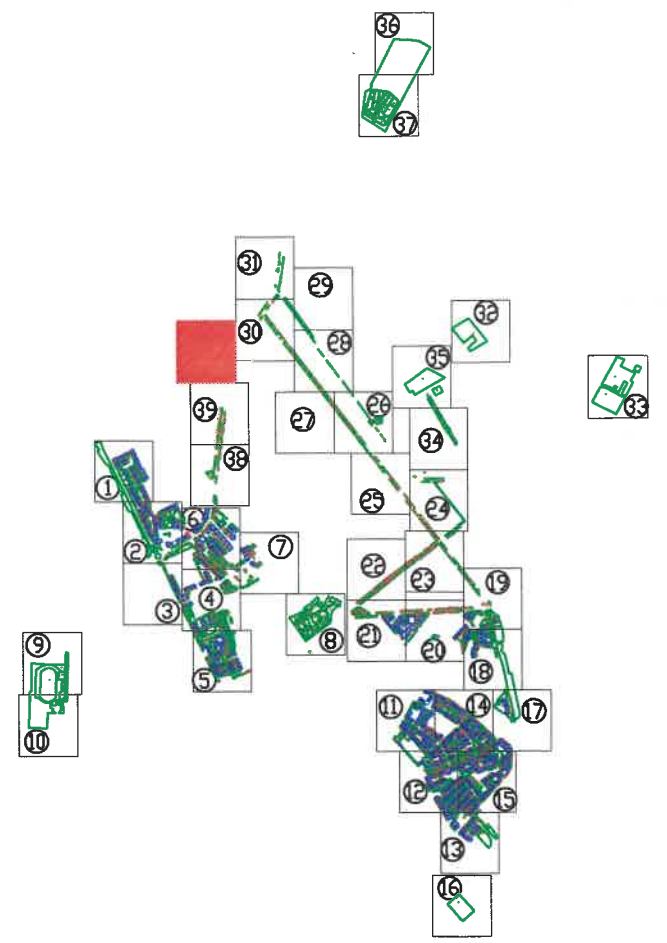

Tel./Fax 0237/673035
 Mobil 0727711196, 0735514421
 e-mail: ttoposistem@yahoo.com
 SC TOPO SYSTEM SRL
 ADRESA
 COM. VIDRA, JUD. VRANCEA



- Legenda**
- Cladiri
 - Spatiu verde
 - 155 Identificator spatiu verde
 - +136 Identificator copac
 - 15.897 Suprafata spatiu verde
 - I troita
 - F fantana
 - copac izolat
 - cam. vizitare canalizare
 - H hidrant
 - stalp din beton
 - stalp din lemn

BENEFICIAR:		TITLU:	SCARA:
PRIMARIA MUNICIPIULUI RAMNICU SARAT JUDETUL BUZAU		PLAN DE SITUATIE	1/1000 DATA
DESENAT DE	ing. TOFAN ADRIAN FLORIN		PLANSA NR. : 40
VERIFICAT DE	ing. TOFAN ADRIAN FLORIN		
PROIECT:	Registrul Local al Spatiilor verzi din intravilanul Municipiului Ramnicu Sarat		