

PROIECT DE HOTARARE
privind aprobarea modificării organigramei și statului de funcții ale
Spitalului Municipal Rm.Sărat pentru anul 2016

Consiliul local al municipiului Râmnicu-Sărat, județul Buzău, întrunit în ședința de lucru ordinară în data de **31.05.2016**;

- expunerea de motive a Primarului municipiului Rm.Sarat ;
- raportul Biroului Resurse umane și îndrumarea și sprijinirea unităților de sănătate din cadrul aparatului de specialitate al primarului municipiului Rm.Sărat;
- avizul comisiei de specialitate a Consiliului local;
- adresa nr.4125/26.05.2016 a Spitalului Municipal Rm.Sărat;
- prevederile HCL nr.92/25.06.2010 privind transferul managementului asistenței medicale acordate de Spitalul municipal Rm.Sărat către autoritatea administrației publice locale – Consiliul local al municipiului Rm.Sărat;
- prevederile Anexei nr.2, pct.92 din H.G nr.529/2010 pentru aprobarea menținerii managementului asistenței medicale la autoritățile administrației publice locale care au desfasurat faze-pilot, precum si a Listei unitatilor sanitare publice cu paturi pentru care se mentine managementul asistentei medicale la autoritatile administratiei publice locale si la Primaria Municipiului Bucuresti si a Listei unitatilor sanitare publice cu paturi pentru care se transfera managementul asistentei medicale catre autoritatile administratiei publice locale si catre Primaria Municipiului Bucuresti, actualizată;
- prevederile Ordonanței de urgență a Guvernului nr. 162/2008 privind transferul ansamblului de atribuții și competențe exercitate de Ministerul Sănătății către autoritățile administrației publice locale, actualizată;
- prevederile HG nr.56/2009 pentru aprobarea Normelor metodologice de aplicare a Ordonantei de urgenta a Guvernului nr. 162/2008 privind transferul ansamblului de atributii si competente exercitate de Ministerul Sanatatii catre autoritatile administratiei publice locale;
- prevederile Ordinului Ministrului Sănătății nr.1224/2010 privind aprobarea normativelor de personal pentru asistența medicală spitalicească, precum și pentru modificarea și completarea Ordinului ministrului sănătății publice nr.1778/2006 privind aprobarea normativelor de personal;
- prevederile art.31 din O.U.G nr.83/2014 privind salarizarea personalului plătit din fonduri publice în anul 2015, precum și alte măsuri în domeniul cheltuielilor publice, actualizată;
- prevederile HCL nr._____ privind aprobarea modificării și completării structurii organizatorice a Spitalului Municipal Rm. Sarat;
- avizul nr.XI/A/2691, 21168/DJC/280/20.05.2016 al Ministerului Sanatatii – Directia management și structuri unități sanitare și anexa la acesta;
- prevederile HCL nr.7/28.01.2016 privind aprobarea bugetului de venituri și cheltuieli pentru anul 2016 ale Spitalului municipal Rm.Sărat;
- prevederile HCL nr.8/28.01.2016 privind aprobarea organigramei și a statului de funcții pentru anul 2016 ale Spitalului municipal Rm.Sărat, cu modificările ulterioare;

- prevederile HCL nr.78/29.02.2016 privind alegerea Președintelui de ședință al Consiliului local al Municipiului Rm.Sărat pentru ședințele din lunile martie 2016-mai 2016;

- prevederile art.36 alin.2 lit.a și alin.3 lit. b din Legea nr. 215/2001 a administrației publice locale, republicata, actualizata;

Luând în considerare dispozițiile Legii nr.24/2000 privind normele de tehnică legislativă la elaborarea actelor normative, republicată, cu modificările și completările ulterioare;

În temeiul art.39 alin.1, art.45 alin.1 și art.115 alin.1 lit.b din Legea nr.215/2001 a administrației publice locale, republicata, actualizata;

HOTĂRĂȘTE:

Art.1. Se aprobă modificarea organigramei și statului de funcții ale Spitalului Municipal Rm. Sărat, pentru anul 2016, conform anexelor nr.1 și 2.

Anexele nr.1 și 2 fac parte integrantă din prezenta hotărâre.

Art.2. Anexele nr.1 și 2 ale HCL nr.8/2016 privind aprobarea organigramei și statului de funcții ale Spitalului Municipal Rm.Sărat pentru anul 2016, cu modificările ulterioare, se vor modifica în mod corespunzător.

Art.3. Primarul municipiului Rm. Sarat prin aparatul de specialitate: Biroul Resurse umane și îndrumarea și sprijinirea unităților de sănătate și Spitalul Municipal Rm. Sarat vor duce la îndeplinire prevederile prezentei hotarari.

Art.4. Prezenta hotarare se aduce la cunostinta publica, respectiv se comunica Primarului municipiului Rm. Sarat, celor nominalizati cu ducerea la îndeplinire și se comunica Institutiei Prefectului Judetului Buzau in vederea exercitarii controlului cu privire la legalitate.

Această hotărâre a fost adoptata de catre Consiliul Local al Municipiului Rm. Sarat in sedinta ordinara din 31.05.2016, cu respectarea prevederilor art.45 alin.1 din Legea nr.215/2001, a administrației publice locale, republicată și actualizată, cu un numar de _____ voturi pentru, _____ abțineri și _____ voturi împotriva din numarul total de 19 consilieri locali in functie si _____ consilieri locali prezenti.

**Președinte de ședință,
Domnul consilier Horjea Viorel**

**Contrasemnează,
Secretar,
Vagyas-Davidoiu Manuela**

Nr. _____
Rm.Sărat 31.05.2016



ROMÂNIA
PRIMĂRIA MUNICIPIULUI RÂMNICU - SĂRAT

Str. N.Bălcescu nr. 1, Râmnicu-Sărat, Tel: 0238.561946; Fax: 0238.561947
Web site: www.primariermsarat.ro E-mail: primarie_rmsarat@primariermsarat.ro

Nr.11997/27.05.2016

EXPUNERE DE MOTIVE

la proiectul de hotărâre privind aprobarea modificării organigramei și
statului de funcții ale Spitalului Municipal Rm.Sărat pentru
anul 2016

Având în vedere prevederile H.G nr.56/2009, actualizată, privind aprobarea Normelor metodologice de aplicare a O.U.G nr.162/2008, conform cărora autoritatea administrației publice locale, prin structura cu atribuții, aprobă statele de funcții ale unităților sanitare subordonate, cu încadrarea în normativele de personal și în bugetul de venituri și cheltuieli aprobat, coroborat cu prevederile art.36 alin.3 lit.b din Legea nr.215/2001 a administrației publice locale, potrivit căruia: *“Consiliul local aprobă, în condițiile legii, la propunerea primarului, înființarea, organizarea și statul de funcții ale aparatului de specialitate al primarului, ale instituțiilor și serviciilor publice de interes local, precum și reorganizarea și statul de funcții ale regiilor autonome de interes local”*, la solicitarea Spitalului Municipal Rm.Sărat și luând în considerare prevederile HCL nr._____ privind modificarea și completarea structurii organizatorice a Spitalului Municipal Rm.Sărat care s-a fundamentat pe avizul Ministerului Sănătății – Direcția management și structuri unități sanitare nr.XI/A/2691, 21168/DJC/280/20.05.2016, am inițiat proiectul de hotărâre privind aprobarea modificării organigramei și statului de funcții ale Spitalului Municipal Rm.Sărat pentru anul 2016.

Având în vedere cele expuse vă rog să aprobați proiectul de hotărâre în forma prezentată, luând în considerare propunerea înaintată de către Spitalul Municipal Rm.Sărat cu avizul Ministerului Sănătății.

Inițiator,

Primar,

VIOREL HOLBAN



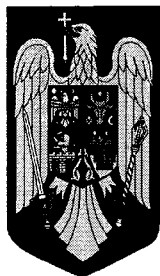

ROMÂNIA
MUNICIPIUL RÂMNICU - SĂRAT

Str. N.Bălcescu nr. 1, Râmnicu-Sărat, Tel: 0238.561946; Fax: 0238.561947
Web site: www.primariermsarat.ro E-mail: primarie_rmsarat@primariermsarat.ro

Nr. 11983/27.05.2016

Raport
privind aprobarea modificării organigramei și statului de funcții
ale Spitalului Municipal Ramnicu Sarat pentru anul 2016

Având în vedere:

- adresa nr.4125/26.05.2016 a Spitalului Municipal, înregistrată la registratura Primăriei cu nr. 12012/27.05.2016;
- proiectele Organigramei și Statului de funcții pentru anul 2016 înaintate de către Spitalul Municipal, modificate;
- prevederile HCL nr.08/2016 privind aprobarea organigramei și statului de funcții pentru anul 2016 ale Spitalului Municipal Ramnicu Sarat, cu modificările și completările ulterioare;
- prevederile HCL nr.92/2010 privind transferul managementului asistentei medicale acordate de Spitalul Municipal Ramnicu Sarat către autoritatea administrației publice locale – Consiliul Local;
- dispozițiile H.G. nr.56/2009, actualizată, privind aprobarea Normelor metodologice de aplicare O.U.G. nr.162/2008, conform cărora autoritatea administrației publice locale, prin structura cu atribuții, aprobă statele de funcții ale unităților sanitare subordonate, cu încadrarea în normativele de personal și în bugetul de venituri și cheltuieli aprobat; aprobă modificarea statelor de funcții aprobate precum și organigrama și modificarea acesteia;
- prevederile din H.G. nr.529/2010 pentru aprobarea menținerii managementului asistentei medicale la autoritățile administrației publice locale care au desfășurat faze-pilot, precum și a listei unităților sanitare publice cu paturi pentru care se menține managementul asistentei medicale la autoritățile administrației publice locale și la Primăria municipiului București și a listei unităților sanitare publice cu paturi pentru care se transfera managementul asistentei medicale către autoritățile administrației publice locale și către Primăria municipiului București, în care la Anexa 2 punctul 92, se precizează că managementul asistentei medicale a Spitalului municipal Ramnicu Sarat se transfera Consiliului Local al municipiului Ramnicu Sarat;
- prevederile Ordinului Ministrului Sănătății nr.1224/2010 privind aprobarea normativelor de personal pentru asistența medicală spitalicească, precum și pentru modificarea și completarea Ordinului ministrului sănătății publice nr. 1.778/2006 privind aprobarea normativelor de personal;

în temeiul art.36 alin.(3) lit.b) și alin.(6) lit.a) punct 3. din Legea nr.215/2001 a administrației publice locale, republicată, conform căreia consiliul local aprobă, în condițiile legii, la propunerea primarului, înființarea, organizarea și statul de funcții ale aparatului de specialitate al primarului, ale instituțiilor și serviciilor de interes public

local, precum si reorganizarea si statul de functii ale regiilor autonome de interes local si asigura cadrul necesar pentru furnizarea serviciilor publice de sanatate, **propunem** spre aprobare organigrama si statul de functii pentru anul 2016 ale Spitalului Municipal Ramnicu Sărat, conform anexei nr. 1 si 2 cu urmatoarele modificari:

- infiintarea a doua posturi de asistent medical in cadrul Compartimentului Gastroenteorologie, urmare a suplimentarii numarului de paturi de la 5 la 10;
- infiintarea in cadrul Compartimentului de Ortopedie si traumatologie a urmatoarelor functii: doua posturi de infirmiera si patru posturi de ingrijitor;
- infiintarea unui post de medic specialist, 5 posturi de asistenti medicali si 2 posturi de infirmiere ca urmare a infiintarii Compartimentului recuperare, medicina fizica si balneologie cu 10 paturi in cadrul Sectiei de medicina interna;
- infiintarea unui post de medic primar, a sapte posturi de asistenti medicali, a cinci posturi de infirmiere si a trei posturi de ingrijitor urmare a infiintarii Compartimentului Ingrijiri paleative in cadrul structurii spitalului;
- infiintarea Laboratorului de recuperare, medicina fizica si balneologie (baza de tratament);
- infiintarea a trei posturi de asistent medical, a unui post de maseur, a unui post de kinetoterapeut si a patru posturi de ingrijitor in cadrul Laboratorului de recuperare, medicina fizica si balneologie (baza de tratament);
- reorganizarea Cabinetului recuperare, medicina fizica si balneologie - Ambulatoriu Integrat si mutarea din cadrul acestuia in cadrul Laboratorului de recuperare, medicina fizica si balneologie (baza de tratament) a urmatoarelor posturi: 1 post de medic specialist, doua posturi de asistenti medicali, un post de maseur si unul de kinetoterapeut;
- transformarea postului vacant de operator date I din cadrul Biroului Informatica, DRG, Statistica in statistician.

**Biroul Resurse umane,
indrumarea si sprijinirea unitatilor de sanatate.
sef birou, Horohai Georgiana**





CONSILIUL LOCAL MUNICIPAL RAMNICU SARAT
SPITALUL MUNICIPAL RAMNICU SARAT
Ramnicu Sarat, str.Nicolae Balcescu nr.2,
judetul Buzau,
tel/fax 0238562780,
email: spitalrms@gmail.com



ISO 9001, ISO14001, OHSAS18001

Nr. 4125, 26.05.2016

Catre,
Consiliul Local al Municipiului Rm. Sarat



Avand in vedere

- prevederile art.172 alin.7 din Legea 95/2006 privind reforma in domeniul sanatatii;
- prevederile HCL nr.92/2010 privind transferul managementului asistentei medicale acordate de Spitalul Municipal Rm. Sarat catre autoritatea administratiei publice – Consiliul Local
- prevederile anexei 2, punctul 92 din HG nr.529/2010 pentru aprobarea mentinerii managementului asistentei medicale la autoritatile administratiei publice locale care au desfasurat faze-pilot, precum si a Listei unitatilor sanitare publice cu paturi pentru care se mentine managementul asistentei medicale la autoritatile administratiei publice locale si la Primaria Municipiului Bucuresti si a Listei unitatilor sanitare publice cu paturi pentru care se transfera managementul asistentei medicale catre autoritatile administratiei publice locale si catre Primaria Municipiului Bucuresti
- prevederile OUG nr.162/2008 privind transferul ansamblului de atributii si competente exercitate de Ministerul Sanatatii catre autoritatile administratiei publice locale;
- prevederile Ordinului MS nr.1224/2010 privind aprobarea normativelor de personal pentru asistenta medicala spitaliceasca, precum si pentru modificarea si completarea Ordinului MS nr.1778/2006 privind aprobarea normativelor de personal

Urmare a modificarii structurii organizatorice a Spitalului Municipal Rm. Sarat, avizata de Ministerul Sanatatii, va solicitam aprobarea modificarii Organigramei si Statului de Functii ale Spitalului Municipal Rm. Sarat, dupa cum urmeaza:

- Urmare a suplimentarii numarului de paturi de la 5 la 10 paturi la Compartimentul de Gastroenterologie, se normeaza suplimentar urmatoarele functii: 2 posturi asistent medical
- Urmare a infiintarii Compartimentului de recuperare medicina fizica si balneologie cu 10 paturi in cadrul Sectiei de Medicina Interne, normarea urmatoarelor functii: 1 medic specialist, 5 asistenti medicali, 2 infirmiere
- Urmare a infiintarii Compartimentului Ingrijiri Paliative, normarea urmatoarelor functii: 1 medic primar, 7 asistenti medicali, 5 infirmiere, 3 ingrijitoare
- Urmare a infiintarii Laboratorului de recuperare, medicina fizica si balneologie (Baza de Tratament) normarea urmatoarelor functii: 3 asistenti medicali, 1 maseur, 1 kinetoterapeut, 4 ingrijitoare
- Normarea in cadrul Compartimentului Ortopedie a urmatoarelor functii: 2 infirmiere, 4 ingrijitoare
- Transferarea urmatoarelor functii din cadrul Cabinetului BFT din cadrul Ambulatoriului Integrat in cadrul Laboratorului de recuperare, medicina fizica si balneologie: 1 medic specialist, 2 asistenti medicali, 1 maseur si 1 kinetoterapeut
- Transformarea postului de operator date I in statistician din cadrul Biroului de Informatica, statistica medicala si DRG

Precizăm că modificările solicitate se vor face cu încadrarea în cheltuielile de personal prevăzute în bugetul de venituri și cheltuieli si in numarul de personal aprobate pentru anul 2016.

Manager,
Jr. Danieleescu Adrian



Sef birou RUNOS
Jr. Dogarescu Daniela

**SPITALUL
MUNICIPAL RAMNICU SARAT**



CONSILIUL LOCAL
↓
CONSILIUL DE ADMINISTRATIE

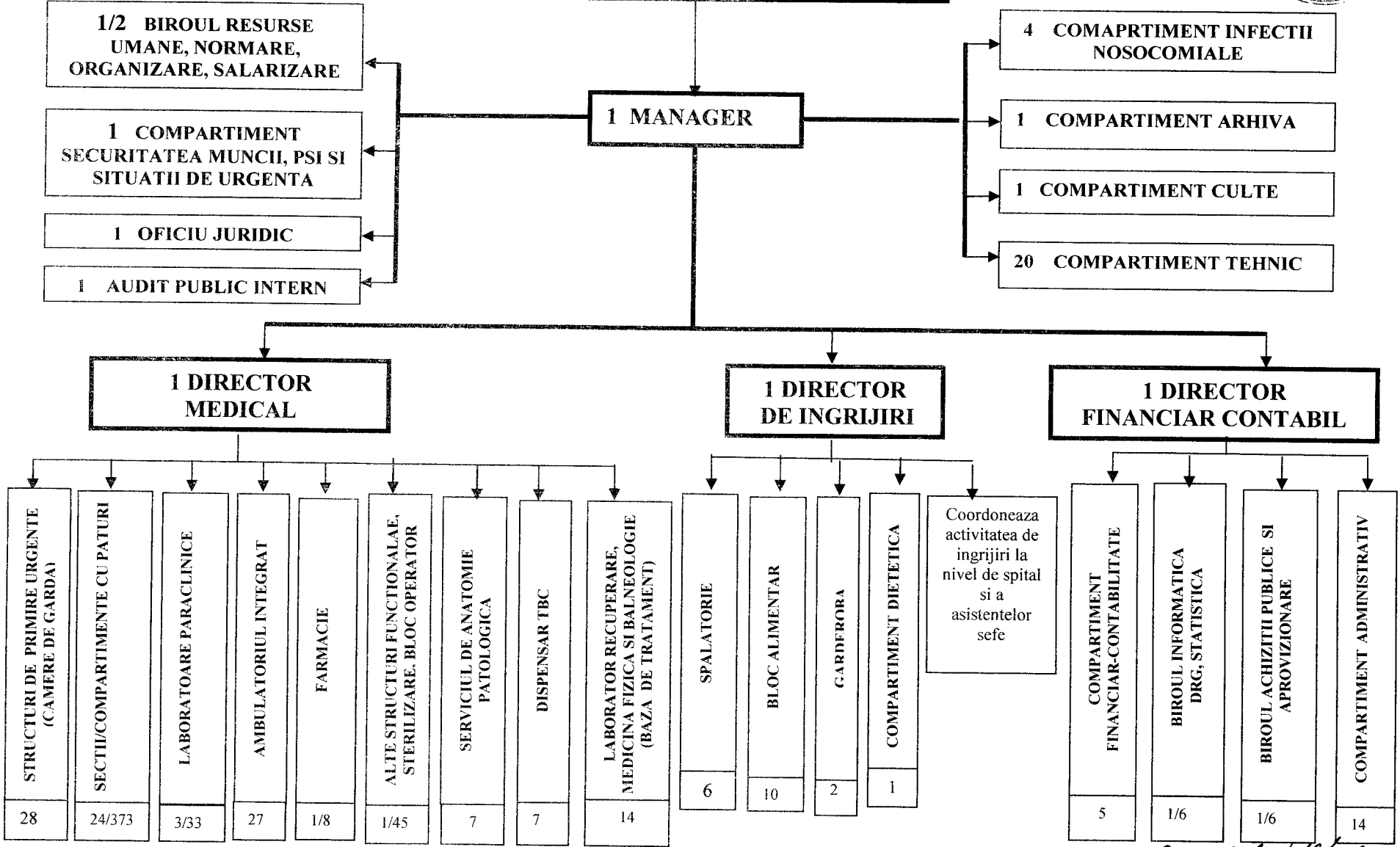

AVETA NR. 1 LA FCL Me.



CONSILIUL LOCAL RAMNICU SARAT
SPITALUL MUNICIPAL RAMNICU SARAT
Ramnicu Sarat, str.Nicolae Balcescu nr.2,
judetul Buzau,
tel/fax 0238562780,
email: spitalrms@gmail.com



ISO 9001, ISO14001,OHSAS18001

Nr. 4/26 26.05 2016

STAT DE FUNCTII ANUL 2016

| Nr. crt. | Denumirea functiei | Specialitatea | Nivel studii | Quantum post | Gradatie/ grad | Clasa | Observatii |
|----------|-----------------------------|----------------------------|--------------|--------------|----------------|-------|------------|
| 1 | Manager | Jurist | S | 1 | II | 90 | |
| 2 | Director medical | Doctor in stiinte medicale | S | 1 | II | 87 | |
| 3 | Director financiar contabil | Economist | S | 1 | II | 84 | |
| 4 | Director de ingrijiri | As.med.pr. | S | 1 | II | 77 | |

SECTIA MEDICINA INTERNA

50 paturi din care COMPARTIMENT CRONICI - 10 paturi

Suprafata curatenie 1960,9 mp

| Nr. crt. | Denumirea functiei | Specialitatea | Nivel studii | Quantum post | Gradatie/ grad | Clasa | Observatii |
|----------|----------------------------|---------------|--------------|--------------|----------------|-------|------------|
| 5 | Medic primar Sef sectie | Med interna | S | 1 | II | 86 | |
| 6 | Medic specialist | Med interna | S | 1 | 5 | 72 | |
| 7 | Medic primar | Med interna | S | 1 | 1 | 85 | Vacant |
| 8 | Medic specialist | Med. nterna | S | 1 | 3 | 65 | |
| 9 | Medic specialist | Med interna | S | 1 | 5 | 67 | |
| 10 | Medic rezident I | Med interna | S | 1 | B | 52 | |
| 11 | Medic rezident IV | Med interna | S | 1 | B | 55 | |
| 12 | Medic rezident II | Med interna | S | 1 | B | 52 | |
| 13 | As.med.pr. Sefa | Med. gen. | PL | 1 | 5 | 52 | |
| 14 | As.med.pr. | Med. gen. | PL | 1 | 5 | 52 | |
| 15 | As.med.pr. | Med. gen. | PL | 1 | 4 | 51 | |
| 16 | As.med.pr. | Med. gen. | PL | 1 | 4 | 51 | |
| 17 | As.med.pr. | Med. gen. | PL | 1 | 4 | 51 | |
| 18 | As.med.pr. | Med. gen. | PL | 1 | 4 | 51 | |
| 19 | As.med.pr. | Med. gen. | PL | 1 | 2 | 48 | |
| 20 | As.med.pr. | Med. gen. | PL | 1 | 4 | 51 | |
| 21 | As.med.pr. | Med. gen. | PL | 1 | 4 | 51 | |
| 22 | As.med.pr. | Med. gen. | PL | 1 | 3 | 50 | |
| 23 | As.med.pr. | Med. gen. | PL | 1 | 4 | 51 | |
| 24 | As.med.pr. | Med. gen. | PL | 1 | 3 | 50 | |
| 25 | As.med.pr. | Med. gen. | PL | 1 | 4 | 51 | |
| 26 | As.med.pr. | Med. gen. | PL | 1 | 3 | 50 | |

| | | | | | | | |
|----|--------------|----------|----|---|---|----|--------|
| 27 | As.med.pr. | Med. gen | PL | 1 | 4 | 51 | Vacant |
| 28 | As.med.pr. | Med. gen | PL | 1 | 5 | 52 | Vacant |
| 29 | As.med.pr. | Med. gen | PL | 1 | 3 | 50 | Vacant |
| 30 | As.med.pr. | Med. gen | PL | 1 | 4 | 51 | Vacant |
| 31 | As.med. | Med. gen | PL | 1 | 4 | 51 | Vacant |
| 32 | As.med. | Med. gen | PL | 1 | 4 | 51 | Vacant |
| 33 | Infirmiera | | G | 1 | 5 | 23 | |
| 34 | Infirmiera | | G | 1 | 5 | 23 | |
| 35 | Infirmiera | | G | 1 | 5 | 23 | |
| 36 | Infirmiera | | G | 1 | 2 | 19 | |
| 37 | Infirmiera | | G | 1 | 3 | 21 | |
| 38 | Infirmiera | | G | 1 | 3 | 21 | Vacant |
| 39 | Infirmiera | | G | 1 | 5 | 23 | Vacant |
| 40 | Infirmiera | | G | 1 | 5 | 23 | Vacant |
| 41 | Infirmiera | | G | 1 | 5 | 23 | Vacant |
| 42 | Infirmiera | | G | 1 | 5 | 23 | |
| 43 | Ingrijitoare | | G | 1 | 5 | 21 | |
| 44 | Ingrijitoare | | G | 1 | 5 | 21 | |
| 45 | Ingrijitoare | | G | 1 | 5 | 21 | |
| 46 | Ingrijitoare | | G | 1 | 3 | 19 | |
| 47 | Ingrijitoare | | G | 1 | 5 | 21 | |
| 48 | Ingrijitoare | | G | 1 | 5 | 21 | |
| 49 | Ingrijitoare | | G | 1 | 5 | 21 | Vacant |
| 50 | Ingrijitoare | | G | 1 | 3 | 19 | Vacant |

COMPARTIMENT GASTROENTEROLOGIE

10 paturi

| Nr. crt. | Denumirea functiei | Specialitatea | Nivel studii | Cuquantum post | Gradatie/ grad | Clasa | Observatii |
|----------|--------------------|---------------|--------------|----------------|----------------|-------|------------|
| 51 | Medic specialist | Gastro | S | 1 | 4 | 60 | |
| 52 | As.med.pr. | Med . gen. | PL | 1 | 4 | 51 | |
| 53 | As.med.pr. | Med . gen. | PL | 1 | 4 | 51 | |
| 54 | As.med.pr. | Med . gen. | PL | 1 | 4 | 51 | Vacant |
| 55 | As.med.pr. | Med . gen. | PL | 1 | 4 | 51 | Vacant |
| 56 | As.med.pr. | Med . gen. | PL | 1 | 4 | 51 | Vacant |
| 57 | Infirmiera | | G | 1 | 5 | 23 | Vacant |

COMPARTIMENT RECUPERARE MEDICINA FIZICA SI BALNEOLOGIE

10 paturi

| Nr. crt. | Denumirea functiei | Specialitatea | Nivel studii | Cuquantum post | Gradatie/ grad | Clasa | Observatii |
|----------|--------------------|---------------|--------------|----------------|----------------|-------|------------|
| 58 | Medic specialist | BFT | S | 1 | 4 | 60 | Vacant |
| 59 | As.med.pr. | Med . gen. | PL | 1 | 4 | 51 | Vacant |
| 60 | As.med.pr. | Med . gen. | PL | 1 | 4 | 51 | Vacant |
| 61 | As.med.pr. | Med . gen. | PL | 1 | 4 | 51 | Vacant |
| 62 | As.med.pr. | Med . gen. | PL | 1 | 4 | 51 | Vacant |
| 63 | As.med.pr. | Med . gen. | PL | 1 | 4 | 51 | Vacant |

| | | | | | | | |
|----|------------|--|---|---|---|----|--------|
| 64 | Infirmiera | | G | 1 | 5 | 23 | Vacant |
| 65 | Infirmiera | | G | 1 | 5 | 23 | Vacant |

COMPARTIMENT D.V.

10 paturi

Suprafata curatenie 1.044,52 mp

| Nr. crt. | Denumirea functiei | Specialitatea | Nivel studii | Quantum post | Gradatie/ grad | Clasa | Observatii |
|----------|--------------------|---------------|--------------|--------------|----------------|-------|------------|
| 66 | Medic specialist | D.V. | S | 1 | 5 | 67 | |
| 67 | Medic specialist | D.V. | S | 1 | 4 | 60 | Vacant |
| 68 | As.med.pr. | Med . gen. | PL | 1 | 3 | 50 | |
| 69 | As.med.pr. | Med . gen. | PL | 1 | 3 | 50 | |
| 70 | As.med.pr. | Med . gen. | PL | 1 | 4 | 51 | |
| 71 | As.med | Med . gen. | PL | 1 | 3 | 48 | |
| 72 | Infirmiera | | G | 1 | 5 | 21 | Vacant |
| 73 | Ingrijitoare | | G | 1 | 5 | 21 | |
| 74 | Ingrijitoare | | G | 1 | 5 | 21 | |
| 75 | Ingrijitoare | | G | 1 | 5 | 21 | |

SECTIA CHIRURGIE GENERALA

45 paturi

Suprafata curatenie 1960,9 mp

| Nr. crt. | Denumirea functiei | Specialitatea | Nivel studii | Quantum post | Gradatie/ grad | Clasa | Observatii |
|----------|----------------------------|-----------------------|--------------|--------------|----------------|-------|------------|
| 76 | Medic primar Sef sectie | Chirurgie generală | S | 1 | II | 86 | |
| 77 | Medic primar | Chirurgie gen. | S | 1 | 5 | 72 | |
| 78 | Medic primar | Chirurgie gen. | S | 1 | 3 | 70 | |
| 79 | Medic primar | Chirurgie gen. | S | 1 | 3 | 65 | |
| 80 | Medic specialist | Chirurgie gen. | S | 1 | 4 | 60 | Vacant |
| 81 | As.med.pr. sef | Med . gen. | PL | 1 | 5 | 52 | |
| 82 | As.med.pr. | Med . gen. | PL | 1 | 4 | 51 | |
| 83 | As.med.pr. | Med . gen. | PL | 1 | 4 | 51 | |
| 84 | As.med.pr. | Med . gen. | S | 1 | 5 | 57 | |
| 85 | As.med.pr. | Med . gen. | PL | 1 | 5 | 52 | |
| 86 | As.med.pr. | Med . gen. | PL | 1 | 4 | 51 | |
| 87 | As.med.pr. | Med . gen. | S | 1 | 3 | 55 | |
| 88 | As.med.pr. | Med . gen. | PL | 1 | 4 | 51 | |
| 89 | As.med.pr. | Med . gen. | PL | 1 | 4 | 52 | |
| 90 | As.med.pr. | Med . gen. | PL | 1 | 3 | 50 | |
| 91 | As.med. | Med . gen. | PL | 1 | 2 | 46 | Vacant |
| 92 | As.med. | Med . gen. | PL | 1 | 1 | 44 | Vacant |
| 93 | As.med. | Med . gen. | PL | 1 | 2 | 46 | Vacant |
| 94 | As.med. | Med . gen. | PL | 1 | 2 | 46 | Vacant |
| 95 | Infirmiera | | G | 1 | 5 | 23 | |
| 96 | Infirmiera | | G | 1 | 5 | 23 | |
| 97 | Infirmiera | | G | 1 | 5 | 23 | |
| 98 | Infirmiera | | G | 1 | 5 | 23 | |

| | | | | | | | |
|-----|--------------|--|---|---|---|----|--------|
| 99 | Infirmiera | | G | 1 | 5 | 23 | |
| 100 | Infirmiera | | G | 1 | 5 | 23 | Vacant |
| 101 | Infirmiera | | G | 1 | 5 | 23 | Vacant |
| 102 | Ingrijitoare | | G | 1 | 5 | 21 | |
| 103 | Ingrijitoare | | G | 1 | 3 | 19 | |
| 104 | Ingrijitoare | | G | 1 | 5 | 21 | |
| 105 | Ingrijitoare | | G | 1 | 5 | 21 | |
| 106 | Ingrijitoare | | G | 1 | 3 | 19 | |
| 107 | Ingrijitoare | | G | 1 | 3 | 19 | Vacant |
| 108 | Ingrijitoare | | G | 1 | 3 | 19 | Vacant |

COMPARTIMENT ORTOPEDIE SI TRAUMATOLOGIE

15 paturi

Suprafata curatenie 1044,52 mp

| Nr. crt. | Denumirea functiei | Specialitatea | Nivel studii | Cuatum post | Gradatie/grad | Clasa | Observatii |
|----------|--------------------|---------------|--------------|-------------|---------------|-------|------------|
| 109 | Medic primar | Ort. traum. | S | 1 | 3 | 65 | |
| 110 | Medic specialist | Ort. traum. | S | 1 | 4 | 71 | Vacant |
| 111 | Medic rezident II | Ort. traum. | S | 1 | B | 52 | |
| 112 | As.med.pr. | Med . gen. | S | 1 | 4 | 56 | |
| 113 | As.med.pr. | Med . gen. | PL | 1 | 4 | 51 | |
| 114 | As.med.pr. | Med . gen. | PL | 1 | 3 | 50 | |
| 115 | As.med.pr. | Med . gen. | PL | 1 | 2 | 48 | |
| 116 | As.med.pr. | Med . gen. | PL | 1 | 1 | 44 | |
| 117 | Infirmiera | | | | | | Vacant |
| 118 | Infirmiera | | | | | | Vacant |
| 119 | Ingrijitoare | | | | | | Vacant |
| 120 | Ingrijitoare | | | | | | Vacant |
| 121 | Ingrijitoare | | | | | | Vacant |
| 122 | Ingrijitoare | | | | | | Vacant |

BLOC OPERATOR

Suprafata curatenie 1401 mp

| Nr. crt. | Denumirea functiei | Specialitatea | Nivel studii | Cuatum post | Gradatie/grad | Clasa | Observatii |
|----------|--------------------|---------------|--------------|-------------|---------------|-------|------------|
| 123 | As.med.pr. sef | Med . gen. | PL | 1 | 5 | 57 | |
| 124 | As.med.pr. | Med . gen. | PL | 1 | 5 | 52 | |
| 125 | As.med.pr. | Med . gen. | PL | 1 | 3 | 50 | |
| 126 | As.med.pr. | Med . gen. | S | 1 | 3 | 50 | |
| 127 | As.med.pr. | Med . gen. | PL | 1 | 5 | 52 | |
| 128 | As.med.pr. | Med . gen. | PL | 1 | 2 | 48 | |
| 129 | As.med.pr. | Med . gen. | S | 1 | 2 | 48 | |
| 130 | As.med.pr. | Med . gen. | PL | 1 | 2 | 48 | |
| 131 | As.med.pr. | Med . gen. | PL | 1 | 3 | 50 | |
| 132 | As.med.pr. | Med . gen. | PL | 1 | 3 | 50 | Vacant |
| 133 | Ingrijitoare | | G | 1 | 5 | 21 | Vacant |
| 134 | Ingrijitoare | | G | 1 | 5 | 21 | |
| 135 | Ingrijitoare | | G | 1 | 5 | 21 | |

| | | | | | | | |
|-----|--------------|--|---|---|---|----|--------|
| 136 | Ingrijitoare | | G | 1 | 5 | 21 | |
| 137 | Ingrijitoare | | G | 1 | 5 | 21 | Vacant |
| 138 | Brancardier | | G | 1 | 5 | 21 | |

COMPARTIMENT STERILIZARE

Suprafata curatenie 297 mp

| Nr. crt. | Denumirea functiei | Specialitatea | Nivel studii | Cuatum post | Gradatie/ grad | Clasa | Observatii |
|----------|--------------------|---------------|--------------|-------------|----------------|-------|------------|
| 139 | As.med.pr. | Med . gen. | PL | 1 | 5 | 52 | |
| 140 | As.med.pr. | Med . gen. | PL | 1 | 5 | 52 | |
| 141 | As.med.pr. | Med . gen. | PL | 1 | 5 | 52 | |
| 142 | As.med. | Med . gen. | M | 1 | 4 | 49 | |
| 143 | As.med. | Med . gen. | PL | 1 | 4 | 49 | |
| 144 | Ingrijitoare | | G | 1 | 5 | 21 | |

COMPARTIMENT DE PREVENIRE SI COMBATERE A INFECTIILOR NOSOCOMIALE

| Nr. crt. | Denumirea functiei | Specialitatea | Nivel studii | Cuatum post | Gradatie/ grad | Clasa | Observatii |
|----------|--------------------|---------------|--------------|-------------|----------------|-------|------------|
| 145 | Medic specialist | Epidemiologie | S | 1 | 3 | 65 | Vacant |
| 146 | As.med.pr. | Igiena | PL | 1 | 3 | 50 | |
| 147 | Agent DDD | | G | 1 | 5 | 23 | |
| 148 | Agent DDD | | G | 1 | 5 | 23 | Vacant |

SECTIA OBSTETRICA GINECOLOGIE

30 paturi

Suprafata curatenie 2491 mp

| Nr. crt. | Denumirea functiei | Specialitatea | Nivel studii | Cuatum post | Gradatie/ grad | Clasa | Observatii |
|----------|----------------------------|---------------|--------------|-------------|----------------|-------|------------|
| 149 | Medic primar Sef sectie | O.G. | S | 1 | II | 86 | |
| 150 | Medic primar | O.G. | S | 1 | 5 | 72 | |
| 151 | Medic primar | O.G. | S | 1 | 3 | 65 | |
| 152 | Medic primar | O.G. | S | 1 | 3 | 65 | Vacant |
| 153 | Medic specialist | O.G. | S | 1 | 1 | 59 | |
| 154 | As.med.pr. sef | O.G. | S | 1 | 4 | 56 | |
| 155 | As.med.pr. | O.G. | S | 1 | 4 | 56 | |
| 156 | As.med.pr. | O.G. | PL | 1 | 4 | 51 | |
| 157 | As.med.pr. | O.G. | S | 1 | 4 | 556 | |
| 158 | As.med.pr. | O.G. | PL | 1 | 5 | 52 | |
| 159 | As.med.pr. | O.G. | PL | 1 | 2 | 48 | |
| 160 | As.med.pr. | O.G. | PL | 1 | 5 | 52 | |
| 161 | As.med.pr. | O.G. | S | 1 | 4 | 56 | |
| 162 | As.med.pr. | O.G. | PL | 1 | 3 | 50 | Vacant |
| 163 | Sora medicala | O.G. | PL | 1 | 3 | 50 | |
| 164 | Infirmiera | | G | 1 | 4 | 22 | |
| 165 | Infirmiera | | G | 1 | 5 | 23 | Vacant |
| 166 | Infirmiera | | G | 1 | 5 | 23 | |

| | | | | | | | |
|-----|--------------|--|---|---|---|----|--------|
| 167 | Infirmiera | | G | 1 | 3 | 21 | |
| 168 | Infirmiera | | G | 1 | 5 | 21 | |
| 169 | Ingrijitoare | | G | 1 | 5 | 21 | |
| 170 | Ingrijitoare | | G | 1 | 5 | 21 | |
| 171 | Ingrijitoare | | G | 1 | 5 | 21 | |
| 172 | Ingrijitoare | | G | 1 | 5 | 21 | |
| 173 | Ingrijitoare | | G | 1 | 3 | 19 | Vacant |

SALA DE NASTERI

| Nr. crt. | Denumirea functiei | Specialitatea | Nivel studii | Cuquantum post | Gradatie/ grad | Clasa | Observatii |
|----------|--------------------|---------------|--------------|----------------|----------------|-------|------------|
| 174 | As.med.pr. | O.G. | PL | 1 | 3 | 50 | Vacant |
| 175 | As.med.pr. | Med . gen. | PL | 1 | 3 | 50 | Vacant |

SECTIA NEONATOLOGIE

25 paturi din care: - COMPARTIMENT TERAPIE INTENSIVA – 5 paturi

- COMPARTIMENT PREMATURI – 5 paturi

Suprafata curatenie 1160 mp

| Nr. crt. | Denumirea functiei | Specialitatea | Nivel studii | Cuquantum post | Gradatie/ grad | Clasa | Observatii |
|----------|-----------------------------|---------------|--------------|----------------|----------------|-------|------------|
| 176 | Medic specialist sef sectie | Pediatrie | S | 1 | II | 86 | |
| 177 | Medic primar | Neonatologie | S | 1 | 3 | 65 | Vacant |
| 178 | Medic specialist | Neonatologie | S | 1 | 3 | 65 | Vacant |
| 179 | Medic specialist | Neonatologie | S | 1 | 3 | 63 | Vacant |
| 180 | Medic rezident II | Neonatologie | S | 1 | B | 52 | |
| 181 | Medic rezident I | Neonatologie | S | 1 | B | 52 | |
| 182 | As.med.pr. sef. | Pediatrie | S | 1 | 4 | 56 | |
| 183 | As.med.pr. | Pediatrie | PL | 1 | 5 | 52 | |
| 184 | As.med.pr. | Pediatrie | PL | 1 | 5 | 52 | |
| 185 | As.med.pr. | Pediatrie | PL | 1 | 5 | 52 | |
| 186 | As.med.pr. | Pediatrie | PL | 1 | 5 | 52 | |
| 187 | As.med.pr. | Pediatrie | S | 1 | 5 | 57 | |
| 188 | As.med.pr. | Pediatrie | PL | 1 | 3 | 50 | |
| 189 | As.med.pr. | Pediatrie | PL | 1 | 3 | 50 | |
| 190 | As.med.pr. | Pediatrie | PL | 1 | 5 | 52 | |
| 191 | As.med.pr. | Pediatrie | PL | 1 | 3 | 50 | |
| 192 | As.med.pr. | Pediatrie | PL | 1 | 3 | 50 | Vacant |
| 193 | As.med.pr. | Pediatrie | PL | 1 | 3 | 50 | Vacant |
| 194 | As.med.pr. | Pediatrie | PL | 1 | 3 | 50 | Vacant |
| 195 | As.med.pr. | Pediatrie | S | 1 | 3 | 50 | Vacant |
| 196 | As.med.pr. | Pediatrie | PL | 1 | 3 | 50 | Vacant |
| 197 | As.med.pr. | Pediatrie | PL | 1 | 3 | 50 | Vacant |
| 198 | Infirmiera | | G | 1 | 5 | 23 | |
| 199 | Infirmiera | | G | 1 | 5 | 23 | |
| 200 | Infirmiera | | G | 1 | 5 | 23 | Vacant |
| 201 | Infirmiera | | G | 1 | 3 | 21 | Vacant |
| 202 | Infirmiera | | G | 1 | 3 | 21 | Vacant |

| | | | | | | | |
|-----|--------------|--|---|---|---|----|--------|
| 203 | Infirmiera | | G | 1 | 3 | 21 | Vacant |
| 204 | Infirmiera | | G | 1 | 3 | 21 | Vacant |
| 205 | Ingrijitoare | | G | 1 | 5 | 21 | |
| 206 | Ingrijitoare | | G | 1 | 5 | 21 | |
| 207 | Ingrijitoare | | G | 1 | 3 | 19 | |
| 208 | Ingrijitoare | | G | 1 | 3 | 19 | |
| 209 | Ingrijitoare | | G | 1 | 3 | 19 | Vacant |

SECTIA A.T.I.

15 paturi

Suprafata curatenie 1083 mp

| Nr. crt. | Denumirea functiei | Specialitatea | Nivel studii | Cuatum post | Gradatie/ grad | Clasa | Observatii |
|----------|-------------------------|---------------|--------------|-------------|----------------|-------|------------|
| 210 | Medic primar sef sectie | ATI | S | 1 | II | 86 | |
| 211 | Medic primar | ATI | S | 1 | 3 | 65 | Vacant |
| 212 | Medic specialist | ATI | S | 1 | 3 | 63 | |
| 213 | Medic rezident III | ATI | S | 1 | B | 52 | |
| 214 | Medic rezident I | ATI | S | 1 | B | 52 | |
| 215 | As.med.pr. sef | Med. gen. | S | 1 | 4 | 56 | |
| 216 | As.med.pr. | Med. gen. | S | 1 | 5 | 57 | |
| 217 | As.med.pr. | Med. gen. | S | 1 | 5 | 57 | |
| 218 | As.med.pr. | Med. gen. | PL | 1 | 5 | 52 | |
| 219 | As.med.pr. | Med. gen. | PL | 1 | 3 | 50 | |
| 220 | As.med.pr. | Med. gen. | PL | 1 | 3 | 50 | |
| 221 | As.med.pr. | Med. gen. | PL | 1 | 3 | 50 | |
| 222 | As.med.pr. | Med. gen. | PL | 1 | 4 | 51 | |
| 223 | As.med.pr. | Med. gen. | S | 1 | 4 | 56 | |
| 224 | As.med.pr. | Med. gen. | S | 1 | 3 | 55 | |
| 225 | As.med.pr. | Med. gen. | S | 1 | 2 | 53 | |
| 226 | As.med.pr. | Med. gen. | S | 1 | 5 | 53 | |
| 227 | As.med. | Med. gen. | PL | 1 | 3 | 50 | |
| 228 | As.med.pr. | Med. gen. | PL | 1 | 3 | 50 | Vacant |
| 229 | As. med. | Med. gen. | PL | 1 | 5 | 49 | Vacant |
| 230 | Infirmiera | | G | 1 | 5 | 23 | |
| 231 | Infirmiera | | G | 1 | 5 | 21 | |
| 232 | Infirmiera | | G | 1 | 4 | 20 | |
| 233 | Infirmiera | | G | 1 | 4 | 20 | Vacant |
| 234 | Infirmiera | | G | 1 | 4 | 20 | Vacant |
| 235 | Ingrijitoare | | G | 1 | 5 | 21 | |
| 236 | Ingrijitoare | | G | 1 | 2 | 17 | |
| 237 | Ingrijitoare | | G | 1 | 5 | 21 | |
| 238 | Ingrijitoare | | G | 1 | 5 | 21 | |
| 239 | Ingrijitoare | | G | 1 | 3 | 19 | |
| 240 | Brancardier | | G | 1 | 3 | 19 | Vacant |
| 241 | Brancardier | | G | 1 | 3 | 19 | Vacant |

UNITATE DE TRANSFUZIE SANGUINA

| Nr. crt. | Denumirea functiei | Specialitatea | Nivel studii | Cuatum post | Gradatie/ grad | Clasa | Observatii |
|----------|--------------------|---------------|--------------|-------------|----------------|-------|------------|
| 242 | As.med.pr. | Med. gen. | PL | 1 | 3 | 50 | Vacant |
| 243 | As.med.pr. | Med. gen. | PL | 1 | 3 | 50 | Vacant |

COMPARTIMENT OFTALMOLOGIE

10 paturi

Suprafata curatenie 1044,52 mp

| Nr. crt. | Denumirea functiei | Specialitatea | Nivel studii | Cuatum post | Gradatie/ grad | Clasa | Observatii |
|----------|--------------------|---------------|--------------|-------------|----------------|-------|------------|
| 244 | Medic primar | Oftalmologie | S | 1 | 5 | 72 | |
| 245 | Medic primar | Oftalmologie | S | 1 | 5 | 72 | |
| 246 | As.med.pr. | Med. gen. | S | 1 | 5 | 52 | |
| 247 | As.med.pr. | Med. gen. | PL | 1 | 5 | 52 | |
| 248 | As.med.pr. | Med. gen. | PL | 1 | 4 | 51 | |
| 449 | As.med.pr. | Med. gen. | PL | 1 | 4 | 51 | |
| 250 | As.med.pr. | Med. gen. | PL | 1 | 4 | 51 | |
| 251 | Infirmiera | | G | 1 | 5 | 23 | |
| 252 | Infirmiera | | G | 1 | 5 | 21 | Vacant |
| 253 | Ingrijitoare | | G | 1 | 5 | 21 | Vacant |
| 254 | Ingrijitoare | | G | 1 | 5 | 21 | |
| 255 | Ingrijitoare | | G | 1 | 5 | 21 | Vacant |

SECTIA NEUROLOGIE

25 paturi din care 5 paturi terapie acuta

Suprafata de curatenie 1150 mp

| Nr. crt. | Denumirea functiei | Specialitatea | Nivel studii | Cuatum post | Gradatie/ grad | Clasa | Observatii |
|----------|----------------------------|---------------|--------------|-------------|----------------|-------|------------|
| 256 | Medic primar Sef sectie | Neurologie | S | 1 | II | 86 | |
| 257 | Medic specialist | Neurologie | S | 1 | 3 | 65 | Vacant |
| 258 | Medic rezident V | Neurologie | S | 1 | 2 | 61 | |
| 259 | Medic rezident II | Neurologie | S | 1 | B | 52 | |
| 260 | Medic rezident I | Neurologie | S | 1 | B | 52 | |
| 261 | As.med.pr. sef | Med. gen. | S | 1 | 4 | 56 | |
| 262 | As.med.pr. | Med. gen. | PL | 1 | 4 | 51 | |
| 263 | As.med.pr. | Med. gen. | PL | 1 | 2 | 46 | |
| 264 | As.med.pr. | Med. gen. | PL | 1 | 2 | 48 | |
| 265 | As.med.pr. | Med. gen. | PL | 1 | 1 | 41 | |
| 266 | As.med.pr. | Med. gen. | PL | 1 | 3 | 50 | |
| 267 | As.med.pr. | Med. gen. | PL | 1 | 3 | 50 | |
| 268 | As.med.pr. | Med. gen. | PL | 1 | 3 | 50 | Vacant |
| 269 | As.med.pr. | Med. gen. | PL | 1 | 2 | 46 | Vacant |
| 270 | As.med.pr. | Med. gen. | PL | 1 | 2 | 46 | Vacant |
| 271 | As.med.pr. | Med. gen. | PL | 1 | 2 | 46 | Vacant |
| 272 | As.med.pr. | Med. gen. | PL | 1 | 2 | 46 | Vacant |
| 273 | As.med.pr. | Med. gen. | PL | 1 | 2 | 46 | Vacant |

| | | | | | | | |
|-----|--------------|-----------|----|---|---|----|--------|
| 274 | As.med.pr. | Med. gen. | PL | 1 | 2 | 46 | Vacant |
| 275 | As.med.pr. | Med. gen. | PL | 1 | 2 | 46 | Vacant |
| 276 | Infirmiera | | G | 1 | 5 | 23 | |
| 277 | Infirmiera | | G | 1 | 5 | 23 | |
| 278 | Infirmiera | | G | 1 | 4 | 22 | |
| 279 | Infirmiera | | G | 1 | 4 | 22 | |
| 280 | Infirmiera | | G | 1 | 3 | 21 | |
| 281 | Infirmiera | | G | 1 | 3 | 21 | Vacant |
| 282 | Infirmiera | | G | 1 | 3 | 21 | Vacant |
| 283 | Ingrijitoare | | G | 1 | 4 | 20 | Vacant |
| 284 | Ingrijitoare | | G | 1 | 4 | 20 | |
| 285 | Ingrijitoare | | G | 1 | 1 | 15 | |
| 286 | Ingrijitoare | | G | 1 | 3 | 19 | Vacant |
| 287 | Ingrijitoare | | G | 1 | 3 | 19 | Vacant |

SECTIA CARDIOLOGIE

25 paturi din care 5 paturi terapie intensiva

Suprafata curatenie 1137 mp

| Nr. crt. | Denumirea functiei | Specialitatea | Nivel studii | Quantum post | Gradatie/grad | Clasa | Observatii |
|----------|-------------------------|---------------|--------------|--------------|---------------|-------|------------|
| 288 | Medic primar Sef sectie | Cardiologie | S | 1 | II | 86 | |
| 289 | Medic specialist | Cardiologie | S | 1 | 2 | 63 | |
| 290 | Medic primar | Cardiologie | S | 1 | 2 | 63 | Vacant |
| 291 | Medic rezident II | Cardiologie | S | 1 | B | 52 | |
| 292 | Medic rezident I | Cardiologie | S | 1 | B | 52 | |
| 293 | As.med.pr. sef | Med. gen. | PL | 1 | 5 | 52 | |
| 294 | As.med.pr. | Med. gen. | PL | 1 | 5 | 52 | |
| 295 | As.med.pr. | Med. gen. | PL | 1 | 5 | 52 | |
| 296 | As.med.pr. | Med. gen. | S | 1 | 2 | 53 | |
| 297 | As.med.pr. | Med. gen. | PL | 1 | 2 | 46 | |
| 298 | As.med.pr. | Med. gen. | PL | 1 | 2 | 46 | |
| 299 | As.med.pr. | Med. gen. | PL | 1 | 1 | 44 | |
| 300 | As.med.pr. | Med. gen. | PL | 1 | 2 | 46 | |
| 301 | As.med.pr. | Med. gen. | PL | 1 | 2 | 46 | |
| 302 | As. med. | Med. gen. | PL | 1 | 2 | 46 | Vacant |
| 303 | As. med. | Med. gen. | PL | 1 | 2 | 46 | Vacant |
| 304 | As. med. | Med. gen. | PL | 1 | 2 | 46 | Vacant |
| 305 | As. med. | Med. gen. | PL | 1 | 2 | 46 | Vacant |
| 306 | As. med. | Med. gen. | PL | 1 | 2 | 46 | Vacant |
| 307 | Infirmiera | | G | 1 | 3 | 21 | |
| 308 | Infirmiera | | G | 1 | 3 | 21 | Vacant |
| 309 | Infirmiera | | G | 1 | 3 | 21 | Vacant |
| 310 | Infirmiera | | G | 1 | 3 | 21 | Vacant |
| 311 | Infirmiera | | G | 1 | 3 | 21 | Vacant |
| 312 | Ingrijitoare | | G | 1 | 5 | 21 | |
| 313 | Ingrijitoare | | G | 1 | 5 | 21 | |

| | | | | | | | |
|-----|--------------|--|---|---|---|----|--|
| 314 | Ingrijitoare | | G | 1 | 5 | 21 | |
| 315 | Ingrijitoare | | G | 1 | 5 | 21 | |
| 316 | Ingrijitoare | | G | 1 | 5 | 21 | |

COMPARTIMENT O.R.L.

15 paturi

Suprafata curatenie 1106 mp

| Nr. crt. | Denumirea functiei | Specialitatea | Nivel studii | Cuatum post | Gradatie/ grad | Clasa | Observatii |
|----------|--------------------|---------------|--------------|-------------|----------------|-------|------------|
| 317 | Medic primar | ORL | S | 1 | II | 86 | |
| 318 | Medic specialist | ORL | S | 1 | | 54 | |
| 319 | Medic specialist | ORL | S | 1 | 1 | 59 | Vacant |
| 320 | Medic rezident I | ORL | S | 1 | B | 52 | |
| 321 | As.med.pr. | Med. gen. | PL | 1 | 5 | 52 | |
| 322 | As.med.pr. | Med. gen. | PL | 1 | 5 | 52 | |
| 323 | As.med.pr. | Med. gen. | PL | 1 | 5 | 52 | |
| 324 | As.med.pr. | Med. gen. | PL | 1 | 3 | 50 | |
| 325 | As.med.pr. | Med. gen. | PL | 1 | 4 | 51 | |
| 326 | Infirmiera | | G | 1 | 5 | 23 | |
| 327 | Infirmiera | | G | 1 | 5 | 23 | Vacant |
| 328 | Ingrijitoare | | G | 1 | 3 | 19 | |
| 329 | Ingrijitoare | | G | 1 | 3 | 19 | |
| 330 | Ingrijitoare | | G | 1 | 2 | 17 | |

SECTIA PEDIATRIE

40 paturi din care 6 paturi terapie acuta

Suprafata curatenie 1960,9 mp

| Nr. crt. | Denumirea functiei | Specialitatea | Nivel studii | Cuatum post | Gradatie/ grad | Clasa | Observatii |
|----------|----------------------------|---------------|--------------|-------------|----------------|-------|------------|
| 331 | Medic primar Sef sectie | Pediatric | S | 1 | II | 86 | |
| 332 | Medic specialist | Pediatric | S | 1 | 5 | 67 | |
| 333 | Medic specialist | Pediatric | S | 1 | 3 | 65 | |
| 334 | Medic primar | Pediatric | S | 1 | 3 | 65 | Vacant |
| 335 | Medic rezident IV | Pediatric | S | 1 | B | 52 | |
| 336 | Medic rezident II | Pediatric | S | 1 | B | 52 | |
| 337 | Medic rezident I | Pediatric | S | 1 | B | 52 | |
| 338 | As.med.pr. sef | Pediatric | PL | 1 | 5 | 52 | |
| 339 | As.med.pr. | Pediatric | PL | 1 | 5 | 52 | |
| 340 | As.med.pr. | Pediatric | PL | 1 | 5 | 52 | |
| 341 | As.med.pr. | Pediatric | PL | 1 | 5 | 52 | |
| 342 | As.med.pr. | Pediatric | PL | 1 | 3 | 50 | |
| 343 | As.med.pr. | Pediatric | PL | 1 | 3 | 50 | |
| 344 | As.med.pr. | Pediatric | PL | 1 | 3 | 50 | |
| 345 | As.med.pr. | Pediatric | PL | 1 | 3 | 50 | |
| 346 | As.med.pr. | Pediatric | PL | 1 | 2 | 48 | |
| 347 | As.med.pr. | Pediatric | PL | 1 | 2 | 48 | |
| 348 | As.med. | Pediatric | PL | 1 | 2 | 46 | |

| | | | | | | | |
|-----|--------------|-----------|----|---|---|----|--------|
| 349 | As.med.pr. | Pediatrie | PL | 1 | 3 | 50 | |
| 350 | As.med. | Pediatrie | PL | 1 | 2 | 46 | |
| 351 | As.med.pr. | Pediatrie | PL | 1 | 2 | 46 | Vacant |
| 352 | As.med. | Pediatrie | PL | 1 | 2 | 46 | Vacant |
| 353 | As.med. | Pediatrie | PL | 1 | 2 | 46 | Vacant |
| 354 | As.med. | Pediatrie | PL | 1 | 2 | 46 | Vacant |
| 355 | Infirmiera | | G | 1 | 5 | 23 | |
| 356 | Infirmiera | | G | 1 | 5 | 23 | |
| 357 | Infirmiera | | G | 1 | 4 | 22 | |
| 358 | Infirmiera | | G | 1 | 4 | 22 | |
| 359 | Infirmiera | | G | 1 | 5 | 23 | Vacant |
| 360 | Infirmiera | | G | 1 | 3 | 21 | Vacant |
| 360 | Infirmiera | | G | 1 | 3 | 21 | Vacant |
| 361 | Ingrijitoare | | G | 1 | 5 | 21 | |
| 362 | Ingrijitoare | | G | 1 | 5 | 21 | |
| 363 | Ingrijitoare | | G | 1 | 5 | 21 | |
| 364 | Ingrijitoare | | G | 1 | 5 | 21 | |
| 365 | Ingrijitoare | | G | 1 | 3 | 19 | |
| 366 | Ingrijitoare | | G | 1 | 5 | 21 | |
| 367 | Ingrijitoare | | G | 1 | 5 | 21 | Vacant |

SECTIA PNEUMOLOGIE - 40 paturi

COMPARTIMENT TBC 24 paturi

Suprafata curatenie 1500 mp

| Nr. crt. | Denumirea functiei | Specialitatea | Nivel studii | Quantum post | Gradatie/ grad | Clasa | Observatii |
|----------|-------------------------|--------------------|--------------|--------------|----------------|-------|------------|
| 368 | Medic primar Sef sectie | Pneumo-ftiziologie | S | 1 | II | 86 | |
| 369 | Medic specialist | Pneumo - ftiz. | S | 1 | 4 | 66 | Vacant |
| 370 | Medic primar | Pneumo - ftiz. | S | 1 | 5 | 72 | Vacant |
| 371 | Medic rezident IV | Pneumo-ftiz. | S | 1 | B | 52 | |
| 372 | Medic rezident I | Pneumologie | S | 1 | B | 52 | |
| 373 | As.med.pr. sef | Med. gen. | S | 1 | 5 | 57 | |
| 374 | As.med.pr. | Med. gen. | PL | 1 | 5 | 52 | |
| 375 | As.med.pr. | Med. gen. | PL | 1 | 4 | 51 | Vacant |
| 376 | As.med.pr. | Med. gen. | PL | 1 | 5 | 52 | |
| 377 | As.med.pr. | Med. gen. | PL | 1 | 3 | 50 | |
| 378 | As.med.pr. | Med. gen. | S | 1 | 3 | 55 | |
| 379 | As.med.pr. | Med. gen. | PL | 1 | 4 | 49 | |
| 380 | As.med.pr. | Med. gen. | PL | 1 | 2 | 48 | |
| 381 | As.med.pr. | Farm. | PL | 1 | 5 | 52 | |
| 382 | As.med.pr. | Med.gen. | PL | 1 | 5 | 52 | |
| 383 | As.med.pr. | Med. gen. | S | 1 | 3 | 55 | |
| 384 | As.med.pr. | Med. gen. | PL | 1 | 2 | 46 | Vacant |
| 385 | As.med. | Med. gen. | S | 1 | 5 | 57 | Vacant |
| 386 | Laborant biolog | Labor. | M | 1 | 5 | 48 | |
| 387 | Infirmiera | | G | 1 | 5 | 23 | |

| | | | | | | | |
|-----|--------------|--|---|---|---|----|--------|
| 388 | Infirmiera | | G | 1 | 5 | 23 | |
| 389 | Infirmiera | | G | 1 | 5 | 23 | |
| 390 | Infirmiera | | G | 1 | 5 | 23 | Vacant |
| 391 | Infirmiera | | G | 1 | 3 | 21 | Vacant |
| 392 | Ingrijitoare | | G | 1 | 3 | 19 | |
| 393 | Ingrijitoare | | G | 1 | 3 | 19 | |
| 394 | Ingrijitoare | | G | 1 | 3 | 19 | |
| 395 | Ingrijitoare | | G | 1 | 3 | 19 | |
| 396 | Ingrijitoare | | G | 1 | 3 | 19 | Vacant |
| 397 | Spalatoresa | | G | 1 | 2 | 17 | |
| 398 | Spalatoreasa | | G | 1 | 3 | 19 | |

SECTIA BOLI INFECTIOASE

30 paturi

Suprafata curatenie 1472 mp

| Nr. crt. | Denumirea functiei | Specialitatea | Nivel studii | Cuatum post | Gradatie/ grad | Clasa | Observatii |
|----------|----------------------------|------------------|--------------|-------------|----------------|-------|------------|
| 399 | Medic primar Sef sectie | Boli infectioase | S | 1 | II | 86 | |
| 400 | Medic specialist | Boli infectioase | S | 1 | 3 | 65 | Vacant |
| 401 | Medic rezident IV | Boli infectioase | S | 1 | B | 52 | |
| 402 | Medic rezident II | Boli infectioase | S | 1 | B | 52 | |
| 403 | As.med.pr. sef | Med. gen. | PL | 1 | 5 | 52 | |
| 404 | As.med.pr. | Med. gen. | PL | 1 | 5 | 52 | |
| 405 | As.med.pr. | Med. gen. | PL | 1 | 5 | 52 | |
| 406 | As.med.pr. | Med. gen. | PL | 1 | 3 | 50 | |
| 407 | As.med.pr. | Med. gen. | S | 1 | 4 | 51 | |
| 408 | As.med.pr. | Med. gen. | PL | 1 | 3 | 50 | |
| 409 | As.med.pr. | Med. gen. | PL | 1 | 3 | 50 | |
| 410 | As.med.pr. | Med. gen. | PL | 1 | 2 | 46 | Vacant |
| 411 | As. med. | Med. gen. | M | 1 | 5 | 49 | Vacant |
| 412 | Infirmiera | | G | 1 | 5 | 23 | |
| 413 | Infirmiera | | G | 1 | 5 | 21 | |
| 414 | Infirmiera | | G | 1 | 5 | 21 | Vacant |
| 415 | Infirmiera | | G | 1 | 3 | 21 | Vacant |
| 416 | Infirmiera | | G | 1 | 3 | 21 | Vacant |
| 417 | Ingrijitoare | | G | 1 | 5 | 21 | |
| 418 | Ingrijitoare | | G | 1 | 5 | 21 | |
| 419 | Ingrijitoare | | G | 1 | 5 | 21 | |
| 420 | Ingrijitoare | | G | 1 | 3 | 19 | Vacant |
| 421 | Spalatoreasa | | G | 1 | 5 | 21 | |

CAMERE DE GARDA

Suprafata de curatenie 1878 mp

| Nr. crt. | Denumirea functiei | Specialitatea | Nivel studii | Cuatum post | Gradatie/ grad | Clasa | Observatii |
|----------|--------------------|---------------|--------------|-------------|----------------|-------|------------|
| 422 | As.med.pr. | Med. gen. | S | 1 | 5 | 52 | |
| 423 | As.med.pr. | Med. gen. | S | 1 | 5 | 52 | |
| 424 | As.med.pr. | Med. gen. | PL | 1 | 2 | 48 | |
| 425 | As.med.pr. | Med. gen. | PL | 1 | 3 | 50 | |
| 426 | As.med.pr. | Med. gen. | PL | 1 | 5 | 52 | |
| 427 | As.med.pr. | Med. gen. | PL | 1 | 5 | 52 | |
| 428 | As.med.pr. | Med. gen. | PL | 1 | 4 | 51 | |
| 429 | As.med.pr. | Med. gen. | PL | 1 | 4 | 51 | |
| 430 | As.med.pr. | Med. gen. | PL | 1 | 3 | 50 | |
| 431 | As.med.pr. | Med. gen. | PL | 1 | 5 | 52 | |
| 432 | As.med.pr. | Med. gen. | PL | 1 | 5 | 52 | Vacant |
| 433 | As.med.pr. | Med. gen. | PL | 1 | 5 | 52 | Vacant |
| 434 | As.med.pr. | Pediatrie | PL | 1 | 5 | 52 | |
| 435 | As.med.pr. | Pediatrie | PL | 1 | 5 | 52 | |
| 436 | As.med.pr. | Pediatrie | PL | 1 | 3 | 50 | |
| 437 | Sora med. pr. | Pediatrie | M | 1 | 5 | 49 | |
| 438 | Sora med. pr. | Pediatrie | M | 1 | 5 | 49 | |
| 439 | As.med.pr. | O.G. | S | 1 | 5 | 52 | |
| 440 | As.med.pr. | O.G. | S | 1 | 5 | 52 | |
| 441 | As.med.pr. | O.G. | PL | 1 | 4 | 51 | |
| 442 | As.med.pr. | O.G. | S | 1 | 5 | 52 | |
| 443 | As.med.pr. | O.G. | PL | 1 | 3 | 50 | |
| 444 | Ingrijitoare | | G | 1 | 5 | 21 | |
| 445 | Ingrijitoare | | G | 1 | 5 | 21 | |
| 446 | Ingrijitoare | | G | 1 | 3 | 19 | |
| 447 | Ingrijitoare | | G | 1 | 3 | 19 | |
| 448 | Ingrijitoare | | G | 1 | 5 | 21 | |
| 449 | Brancardier | | G | 1 | 3 | 19 | |

LABORATOR RADIOLOGIE

Suprafata de curatenie 448 mp

| Nr. crt. | Denumirea functiei | Specialitatea | Nivel studii | Cuatum post | Gradatie/ grad | Clasa | Observatii |
|----------|-------------------------------|---------------|--------------|-------------|----------------|-------|------------|
| 450 | Medic primar Sef laborator | Radiologie | S | 1 | II | 86 | Vacant |
| 451 | Medic specialist | Radiologie | S | 1 | 1 | 56 | Vacant |
| 452 | Medic specialist | Radiologie | S | 1 | 1 | 59 | Vacant |
| 453 | Medic specialist | Radiologie | S | 1 | 1 | 59 | Vacant |
| 454 | Medic rezident II | Radiologie | S | 1 | B | 52 | |
| 455 | Medic rezident I | Radiologie | S | 1 | B | 52 | |
| 456 | As. med.pr. sef | Radiologie | PL | 1 | 5 | 52 | |
| 457 | As. med.pr. | Radiologie | PL | 1 | 3 | 50 | |
| 458 | As. med.pr. | Radiologie | PL | 1 | 3 | 50 | |

| | | | | | | | |
|-----|------------------|------------|----|---|---|----|--|
| 459 | As. med.pr. | Radiologie | PL | 1 | 3 | 50 | |
| 460 | As. med.pr. | Radiologie | PL | 1 | 4 | 51 | |
| 461 | As. med.pr. | Radiologie | PL | 1 | 2 | 48 | |
| 462 | As. med.pr. | Radiologie | PL | 1 | 3 | 50 | |
| 463 | As. med. | Radiologie | PL | 1 | 2 | 48 | |
| 464 | As. med.debutant | Radiologie | PL | 1 | 2 | 48 | |
| 464 | Ingrijitoare | | G | 1 | 5 | 21 | |

LABORATOR ANALIZE MEDICALE

Suprafata curatenie 804 mp

| Nr. crt. | Denumirea functiei | Specialitatea | Nivel studii | Cuatum post | Gradatie/ grad | Clasa | Observatii |
|----------|-------------------------------|---------------|--------------|-------------|----------------|-------|------------|
| 466 | Medic primar Sef laborator | Labotator | S | 1 | 3 | 65 | Vacant |
| 467 | Medic specialist | Laborator | S | 1 | 2 | 61 | Vacant |
| 468 | Medic rezident IV | Laborator | S | 1 | 1 | 55 | |
| 469 | Medic rezident I | Laborator | S | 1 | B | 52 | |
| 470 | Biolog spec. sef | Labotator | S | 1 | II | 86 | |
| 471 | Biolog pr. | Laborator | S | 1 | 3 | 60 | |
| 472 | Chimist pr | Laborator | S | 1 | 5 | 62 | Vacant |
| 473 | As. med.pr. sef | Laborator | PL | 1 | 3 | 50 | |
| 474 | As. med.pr. | Laborator | PL | 1 | 5 | 52 | |
| 475 | As. med.pr. | Laborator | PL | 1 | 3 | 50 | |
| 476 | As. med.pr. | Laborator | PL | 1 | 3 | 50 | |
| 477 | As. med.pr. | Laborator | PL | 1 | 5 | 52 | |
| 478 | As. med.pr. | Laborator | PL | 1 | 3 | 50 | |
| 479 | As. med.pr. | Laborator | PL | 1 | 3 | 50 | |
| 480 | As. med.pr. | Laborator | PL | 1 | 3 | 50 | |
| 481 | As. med. | Laborator | PL | 1 | 3 | 48 | |
| 482 | As. med. | Laborator | PL | 1 | 4 | 49 | |
| 483 | As. med. | Laborator | PL | 1 | 3 | 48 | Vacant |
| 484 | Ingrijitoare | | G | 1 | 5 | 21 | |
| 485 | Ingrijitoare | | G | 1 | 5 | 21 | Vacant |

SERVICIUL DE ANATOMIE PATOLOGICA

| Nr. crt. | Denumirea functiei | Specialitatea | Nivel studii | Cuatum post | Gradatie/ grad | Clasa | Observatii |
|----------|--------------------|---------------|--------------|-------------|----------------|-------|------------|
| 486 | Medic specialist | Anat. Pat. | S | 1 | 5 | 56 | |
| 487 | Medic specialist | Anat. Pat. | S | 1 | 5 | 56 | Vacant |
| 488 | As.med.pr. | As. med.lab. | PL | 1 | 4 | 51 | |
| 489 | As.med.pr. | As. med.lab. | PL | 1 | 4 | 51 | Vacant |
| 491 | Autopsier | | M | 1 | 3 | 45 | |
| 492 | Autopsier | | M | 1 | 3 | 45 | Vacant |
| 493 | Ingrijitoare | | G | 1 | 5 | 21 | Vacant |

FARMACIA CU CIRCUIT INCHIS

Suprafata curatenie 435 mp

| Nr. crt. | Denumirea functiei | Specialitatea | Nivel studii | Cuquantum post | Gradatie/ grad | Clasa | Observatii |
|----------|---------------------|---------------|--------------|----------------|----------------|-------|------------|
| 494 | Farmacist diriginte | Farmacie | S | 1 | 5 | 63 | Vacant |
| 495 | Farmacist | Farmacie | S | 1 | 5 | 63 | Vacant |
| 496 | As. farm. pr | Farmacie | PL | 1 | 5 | 52 | |
| 497 | As. farm. pr. | Farmacie | PL | 1 | 5 | 52 | |
| 498 | As. farm. pr. | Farmacie | PL | 1 | 5 | 52 | |
| 499 | As. farm. pr. | Farmacie | S | 1 | 3 | 55 | |
| 500 | As. farm. pr. | Farmacie | PL | 1 | 3 | 50 | |
| 501 | As. farm. pr. | Farmacie | PL | 1 | 3 | 50 | |
| 502 | Ingrijitoare | | G | 1 | 5 | 21 | |

COMPARTIMENT EXPLORARI FUNCTIONALE

| Nr. crt. | Denumirea functiei | Specialitatea | Nivel studii | Cuquantum post | Gradatie/ grad | Clasa | Observatii |
|----------|--------------------|---------------|--------------|----------------|----------------|-------|------------|
| 503 | As. med. | Med. gen | PL | 1 | 3 | 48 | Vacant |
| 504 | As. med. | Med. gen | PL | 1 | 2 | 46 | Vacant |

COMPARTIMENT ENDOSCOPIE DIGESTIVA

| Nr. crt. | Denumirea functiei | Specialitatea | Nivel studii | Cuquantum post | Gradatie/ grad | Clasa | Observatii |
|----------|--------------------|---------------|--------------|----------------|----------------|-------|------------|
| 505 | As. med. | Med. gen | PL | 1 | 2 | 46 | Vacant |
| 506 | As. med. | Med. gen | PL | 1 | 2 | 46 | Vacant |

CABINET DIABET ZAHARAT, NUTRITIE SI BOLI METABOLICE

| Nr. crt. | Denumirea functiei | Specialitatea | Nivel studii | Cuquantum post | Gradatie/ grad | Clasa | Observatii |
|----------|--------------------|---------------|--------------|----------------|----------------|-------|------------|
| 507 | Medic specialist | Boli nutritie | S | 1 | 5 | 67 | |
| 508 | Medic specialist | Boli nutritie | S | 1 | 1 | 55 | Vacant |
| 509 | As. med. pr | Med. gen | PL | 1 | 4 | 51 | |
| 510 | As. med. pr | Med. gen | PL | 1 | 4 | 51 | Vacant |

CABINET ONCOLOGIE MEDICALA

| Nr. crt. | Denumirea functiei | Specialitatea | Nivel studii | Cuquantum post | Gradatie/ grad | Clasa | Observatii |
|----------|--------------------|---------------|--------------|----------------|----------------|-------|------------|
| 511 | Medic specialist | Oncologie | S | 1 | 5 | 67 | Vacant |
| 512 | As. med. pr | Med. gen | PL | 1 | 4 | 51 | Vacant |

CABINET PLANING FAMILIAL

| Nr. crt. | Denumirea functiei | Specialitatea | Nivel studii | Cuquantum post | Gradatie/ grad | Clasa | Observatii |
|----------|--------------------|---------------|--------------|----------------|----------------|-------|------------|
| 513 | As. med. pr | O.G. | PL | 1 | 5 | 52 | |

DISPENSAR TBC

| Nr. crt. | Denumirea functiei | Specialitatea | Nivel studii | Cuatum post | Gradatie/ grad | Clasa | Observatii |
|----------|--------------------|---------------|--------------|-------------|----------------|-------|------------|
| 514 | Medic primar | Pneumoftiz. | S | 1 | 3 | 65 | |
| 515 | As. med. pr | Med. gen | PL | 1 | 3 | 50 | |
| 516 | As. med. pr | Med. gen | PL | 1 | 5 | 52 | |
| 517 | As. med. pr | Med. gen | PL | 1 | 4 | 51 | |
| 518 | As. med. pr | Med. gen | PL | 1 | 5 | 52 | |
| 519 | As. med. pr | Med. gen. | PL | 1 | 5 | 52 | Vacant |
| 520 | Ingrijitoare | | G | 1 | 3 | 19 | Vacant |

COMPARTIMENT INGRIJIRI PALIATIVE

10 paturi

Suprafata 850 mp

| Nr. crt. | Denumirea functiei | Specialitatea | Nivel studii | Cuatum post | Gradatie/ grad | Clasa | Observatii |
|----------|--------------------|---------------|--------------|-------------|----------------|-------|------------|
| 521 | Medic primar | | S | 1 | 4 | 71 | Vacant |
| 522 | As.med.pr. | Med . gen. | PL | 1 | 1 | 44 | Vacant |
| 523 | As.med.pr. | Med . gen. | PL | 1 | 1 | 44 | Vacant |
| 524 | As.med.pr. | Med . gen. | PL | 1 | 1 | 44 | Vacant |
| 525 | As.med.pr. | Med . gen. | PL | 1 | 1 | 44 | Vacant |
| 526 | As.med.pr. | Med . gen. | PL | 1 | 1 | 44 | Vacant |
| 527 | As.med.pr. | Med . gen. | PL | 1 | 1 | 44 | Vacant |
| 528 | As.med.pr. | Med . gen. | PL | 1 | 1 | 44 | Vacant |
| 529 | Infirmiera | | G | 1 | 5 | 23 | Vacant |
| 530 | Infirmiera | | G | 1 | 5 | 23 | Vacant |
| 531 | Infirmiera | | G | 1 | 5 | 23 | Vacant |
| 532 | Infirmiera | | G | 1 | 5 | 23 | Vacant |
| 533 | Infirmiera | | G | 1 | 5 | 23 | Vacant |
| 534 | Ingrijitoare | | G | 1 | 5 | 23 | Vacant |
| 536 | Ingrijitoare | | G | 1 | 5 | 23 | Vacant |
| 536 | Ingrijitoare | | G | 1 | 5 | 23 | Vacant |

LABORATOR RECUPERARE, MEDICINA FIZICA SI BALNEOLOGIE (BAZA DE TRATAMENT)

Suprafata curatenie 1106 mp

| Nr. crt. | Denumirea functiei | Specialitatea | Nivel studii | Cuatum post | Gradatie/ grad | Clasa | Observatii |
|----------|--------------------|---------------|--------------|-------------|----------------|-------|------------|
| 537 | Medic specialist | BFT | S | 1 | 4 | 71 | |
| 538 | As.med.pr. | BFT | S | 1 | 4 | 56 | Vacant |
| 539 | As.med.pr. | BFT | PL | 1 | 4 | 51 | Vacant |
| 540 | As. med. pr. | BFT | PL | 1 | 3 | 50 | Vacant |
| 541 | As.med.pr. | BFT | PL | 1 | 4 | 51 | |
| 542 | As. med. | BFT | PL | 1 | 2 | 48 | |
| 543 | Maseur | | M | 1 | 5 | 47 | |
| 544 | Maseur | | M | 1 | 5 | 47 | Vacant |
| 545 | kinetoterapeut | Kinetoterapie | S | 1 | 3 | 70 | Vacant |
| 546 | kinetoterapeut | Kinetoterapie | S | 1 | 3 | 70 | |
| 547 | Ingrijitoare | | G | 1 | 5 | 23 | Vacant |

| | | | | | | | |
|-----|--------------|--|---|---|---|----|--------|
| 548 | Ingrijitoare | | G | 1 | 5 | 23 | Vacant |
| 549 | Ingrijitoare | | G | 1 | 5 | 23 | Vacant |
| 550 | Ingrijitoare | | G | 1 | 5 | 23 | Vacant |

AMBULATORIUL INTEGRAT AL SPITALULUI

CABINET MEDICINA INTERNA

| Nr. crt. | Denumirea functiei | Specialitatea | Nivel studii | Cuatum post | Gradatie/ grad | Clasa | Observatii |
|----------|--------------------|---------------|--------------|-------------|----------------|-------|------------|
| 551 | As. med. pr. | Med. gen. | PL | 1 | 2 | 48 | Vacant |

CABINET CHIRURGIE GENERALA

| Nr. crt. | Denumirea functiei | Specialitatea | Nivel studii | Cuatum post | Gradatie/ grad | Clasa | Observatii |
|----------|--------------------|---------------|--------------|-------------|----------------|-------|------------|
| 552 | As. med. pr. | Med. gen. | PL | 1 | 5 | 52 | |

CABINET ORTOPEDIE TRAUMATOLOGIE

| Nr. crt. | Denumirea functiei | Specialitatea | Nivel studii | Cuatum post | Gradatie/ grad | Clasa | Observatii |
|----------|--------------------|---------------|--------------|-------------|----------------|-------|------------|
| 553 | As. med. pr. | Med. gen. | PL | 1 | 5 | 52 | |

CABINET OBSTETRICA GINECOLOGIE

| Nr. crt. | Denumirea functiei | Specialitatea | Nivel studii | Cuatum post | Gradatie/ grad | Clasa | Observatii |
|----------|--------------------|---------------|--------------|-------------|----------------|-------|------------|
| 554 | As. med. pr. | Med. gen. | PL | 1 | 2 | 48 | |

CABINET O.R.L.

| Nr. crt. | Denumirea functiei | Specialitatea | Nivel studii | Cuatum post | Gradatie/ grad | Clasa | Observatii |
|----------|--------------------|---------------|--------------|-------------|----------------|-------|------------|
| 555 | As. med. pr. | Med. gen. | PL | 1 | 5 | 52 | |

CABINET CARDIOLOGIE

| Nr. crt. | Denumirea functiei | Specialitatea | Nivel studii | Cuatum post | Gradatie/ grad | Clasa | Observatii |
|----------|--------------------|---------------|--------------|-------------|----------------|-------|------------|
| 556 | As. med. pr. | Med. gen. | PL | 1 | 3 | 50 | |

CABINET NEUROLOGIE

| Nr. crt. | Denumirea functiei | Specialitatea | Nivel studii | Cuatum post | Gradatie/ grad | Clasa | Observatii |
|----------|--------------------|---------------|--------------|-------------|----------------|-------|------------|
| 557 | As. med. pr. | Med. gen. | PL | 1 | 2 | 46 | Vacant |

CABINET OFTALMOLOGIE

| Nr. crt. | Denumirea functiei | Specialitatea | Nivel studii | Cuatum post | Gradatie/ grad | Clasa | Observatii |
|----------|--------------------|---------------|--------------|-------------|----------------|-------|------------|
| 558 | As. med. pr. | Med. gen. | PL | 1 | 2 | 48 | |

CABINET PEDIATRIE

| Nr. crt. | Denumirea functiei | Specialitatea | Nivel studii | Cuquantum post | Gradatie/ grad | Clasa | Observatii |
|----------|--------------------|---------------|--------------|----------------|----------------|-------|------------|
| 559 | As. med. pr. | Pediatric | PL | 1 | 5 | 52 | |

CABINET PSIHIATRIE

| Nr. crt. | Denumirea functiei | Specialitatea | Nivel studii | Cuquantum post | Gradatie/ grad | Clasa | Observatii |
|----------|--------------------|---------------|--------------|----------------|----------------|-------|------------|
| 560 | Medic primar | Psihiatrie | S | 1 | 3 | 70 | |
| 561 | Medic rezident II | Psihiatrie | S | 1 | 3 | 70 | |
| 562 | As. med. pr. | Med. gen. | PL | 1 | 5 | 50 | |
| 563 | As. med. pr. | Med. gen. | PL | 1 | 5 | 50 | Vacant |

CABINET DERMATO-VENEROLOGIE

| Nr. crt. | Denumirea functiei | Specialitatea | Nivel studii | Cuquantum post | Gradatie/ grad | Clasa | Observatii |
|----------|--------------------|---------------|--------------|----------------|----------------|-------|------------|
| 564 | As. med. pr. | Med. gen. | PL | 1 | 2 | 46 | Vacant |

CABINET GERIATRIE GERONTOLOGIE

| Nr. crt. | Denumirea functiei | Specialitatea | Nivel studii | Cuquantum post | Gradatie/ grad | Clasa | Observatii |
|----------|--------------------|---------------|--------------|----------------|----------------|-------|------------|
| 565 | Medic primar | Geriatric | S | 1 | 3 | 70 | |
| 566 | As. med. pr. | Med. gen. | PL | 1 | 4 | 51 | |

CABINET BFT

| Nr. crt. | Denumirea functiei | Specialitatea | Nivel studii | Cuquantum post | Gradatie/ grad | Clasa | Observatii |
|----------|--------------------|---------------|--------------|----------------|----------------|-------|------------|
| 567 | As. med. pr. | BFT | PL | 1 | 5 | 52 | |

CABINET GASTROENTEROLOGIE

| Nr. crt. | Denumirea functiei | Specialitatea | Nivel studii | Cuquantum post | Gradatie/ grad | Clasa | Observatii |
|----------|--------------------|---------------|--------------|----------------|----------------|-------|------------|
| 568 | As. med. pr. | Med. gen. | PL | 1 | 4 | 51 | |

CABINET EXPLORARI FUNCTIONALE

| Nr. crt. | Denumirea functiei | Specialitatea | Nivel studii | Cuquantum post | Gradatie/ grad | Clasa | Observatii |
|----------|--------------------|---------------|--------------|----------------|----------------|-------|------------|
| 569 | As. med. pr. | Med. gen. | PL | 1 | 4 | 51 | |
| 570 | As. med. pr. | Med. gen. | PL | 1 | 4 | 51 | |

CABINET UROLOGIE

| Nr. crt. | Denumirea functiei | Specialitatea | Nivel studii | Cuquantum post | Gradatie/ grad | Clasa | Observatii |
|----------|--------------------|---------------|--------------|----------------|----------------|-------|------------|
| 571 | Medic primar | Urologie | S | 1 | 3 | 70 | Vacant |
| 572 | As. med. pr. | Med. gen. | PL | 1 | 4 | 51 | |

CABINET PNEUMOLOGIE

| Nr. crt. | Denumirea functiei | Specialitatea | Nivel studii | Cuquantum post | Gradatie/ grad | Clasa | Observatii |
|----------|--------------------|---------------|--------------|----------------|----------------|-------|------------|
| 573 | As. med. pr. | Med. gen. | PL | 1 | 4 | 51 | Vacant |

CABINET BOLI INFECTIOASE

| Nr. crt. | Denumirea functiei | Specialitatea | Nivel studii | Cuquantum post | Gradatie/ grad | Clasa | Observatii |
|----------|--------------------|---------------|--------------|----------------|----------------|-------|------------|
| 574 | As. med. pr. | Med. gen. | PL | 1 | 4 | 51 | Vacant |

| Nr. crt. | Denumirea functiei | Specialitatea | Nivel studii | Cuquantum post | Gradatie/ grad | Clasa | Observatii |
|----------|--------------------|---------------|--------------|----------------|----------------|-------|------------|
| 575 | Statistician pr. | | M | 1 | 5 | 49 | |
| 576 | Ingrijitoare | | G | 1 | 2 | 17 | |
| 577 | Ingrijitoare | | G | 1 | 2 | 17 | |

CULTE

| Nr. crt. | Denumirea functiei | Specialitatea | Nivel studii | Cuquantum post | Gradatie/ grad | Clasa | Observatii |
|----------|--------------------|---------------|--------------|----------------|----------------|-------|------------|
| 578 | Preot | | S | 1 | 2 | 35 | |

T.E.S.A.
BIROU RESURSE UMANE NORMARE ORGANIZARE SALARIZARE

| Nr. crt. | Denumirea functiei | Specialitatea | Nivel studii | Cuquantum post | Gradatie/ grad | Clasa | Observatii |
|----------|--------------------|---------------|--------------|----------------|----------------|-------|------------|
| 579 | Sef birou | jurist | S | 1 | II | 73 | |
| 580 | Referent IA | | M | 1 | 5 | 31 | |
| 581 | Referent IA | | M | 1 | 5 | 31 | |

COMPARTIMENT JURIDIC

| Nr. crt. | Denumirea functiei | Specialitatea | Nivel studii | Cuquantum post | Gradatie/ grad | Clasa | Observatii |
|----------|--------------------|---------------|--------------|----------------|----------------|-------|------------|
| 582 | Consilier juridic | jurist | S | 1 | 2 | 53 | Vacant |

COMPARTIMENT FINANCIAR CONTABIL

| Nr. crt. | Denumirea functiei | Specialitatea | Nivel studii | Cuquantum post | Gradatie/ grad | Clasa | Observatii |
|----------|--------------------|---------------|--------------|----------------|----------------|-------|------------|
| 583 | Economist IA | | S | 1 | 5 | 73 | rezervat |
| 584 | Economist II | | S | 1 | 5 | 55 | |
| 585 | Contabil IA | | M | 1 | 5 | 31 | |
| 586 | Economist II | | M | 1 | 5 | 31 | |
| 587 | Casier | | M | 1 | 5 | 22 | |

BIROU INFORMATICA, DRG, STATISTICA

| Nr. crt. | Denumirea functiei | Specialitatea | Nivel studii | Cuatum post | Gradatie/ grad | Clasa | Observatii |
|----------|--------------------|---------------|--------------|-------------|----------------|-------|------------|
| 588 | Sef birou | | S | 1 | II | 73 | Vacant |
| 589 | Statistician pr. | | M | 1 | 5 | 49 | |
| 590 | Statistician pr. | | M | 1 | 5 | 49 | |
| 591 | Operator date I | | PL | 1 | 5 | 31 | |
| 592 | Operator date I | | PL | 1 | 5 | 31 | |
| 593 | Operator date I | | PL | 1 | 2 | 19 | |
| 594 | Statistician | | PL | 1 | 5 | 31 | Vacant |

BIROU ACHIZITII PUBLICE SI APROVIZIONARE

| Nr. crt. | Denumirea functiei | Specialitatea | Nivel studii | Cuatum post | Gradatie/ grad | Clasa | Observatii |
|----------|---------------------|---------------|--------------|-------------|----------------|-------|------------|
| 595 | Sef birou | | S | 1 | II | 73 | |
| 596 | Referent de spec. I | | S | 1 | 3 | 25 | |
| 597 | Secretar dact. IA | | M | 1 | 5 | 24 | Vacant |
| 598 | Merceolog IA | | M | 1 | 5 | 31 | |
| 599 | Merceolog IA | | M | 1 | 5 | 31 | |
| 600 | Magaziner I | | M | 1 | 5 | 22 | |
| 601 | Magaziner I | | M | 1 | 5 | 22 | Vacant |

COMPARTIMENT ARHIVA

| Nr. crt. | Denumirea functiei | Specialitatea | Nivel studii | Cuatum post | Gradatie/ grad | Clasa | Observatii |
|----------|--------------------|---------------|--------------|-------------|----------------|-------|------------|
| 602 | Arhivar | | M | 1 | 5 | 22 | |

COMPARTIMENT ADMINISTRATIV

| Nr. crt. | Denumirea functiei | Specialitatea | Nivel studii | Cuatum post | Gradatie/ grad | Clasa | Observatii |
|----------|-----------------------|---------------|--------------|-------------|----------------|-------|------------|
| 603 | Functionar I | | M | 1 | 5 | 22 | |
| 604 | Sofer II | | G | 1 | 5 | 21 | Vacant |
| 605 | Sofer II | | M | 1 | 5 | 21 | |
| 606 | Sofer autosanitara II | | | | | | |
| 607 | Paznic | | G | 1 | 5 | 21 | |
| 608 | Paznic | | G | 1 | 4 | 20 | |
| 609 | Paznic | | G | 1 | 5 | 21 | |
| 610 | Paznic | | G | 1 | 4 | 20 | |
| 611 | Paznic | | G | 1 | 5 | 21 | Vacant |
| 612 | Liftier I | | M | 1 | 5 | 21 | |
| 613 | Liftier II | | M | 1 | 5 | 19 | |
| 614 | Liftier II | | M | 1 | 5 | 19 | |
| 615 | Liftier IV | | M | 1 | 5 | 19 | |
| 616 | Liftier IV | | M | 1 | 5 | 17 | |

COMPARTIMENT SECURITATEA MUNCII, PSI SI SITUATII DE URGENTA

| Nr. crt. | Denumirea functiei | Specialitatea | Nivel studii | Cuquantum post | Gradatie/ grad | Clasa | Observatii |
|----------|--------------------|---------------|--------------|----------------|----------------|-------|------------|
| 617 | Inginer IA | | S | 1 | 3 | 55 | |

COMPARTIMENT AUDIT PUBLIC INTERN

| Nr. crt. | Denumirea functiei | Specialitatea | Nivel studii | Cuquantum post | Gradatie/ grad | Clasa | Observatii |
|----------|--------------------|---------------|--------------|----------------|----------------|-------|------------|
| 618 | Economist IA | economist | S | 1 | 3 | 55 | |

SPALATORIE

| Nr. crt. | Denumirea functiei | Specialitatea | Nivel studii | Cuquantum post | Gradatie/ grad | Clasa | Observatii |
|----------|--------------------|---------------|--------------|----------------|----------------|-------|------------|
| 619 | Spalatoreasa | | G | 1 | 5 | 21 | |
| 620 | Spalatoreasa | | G | 1 | 5 | 21 | |
| 621 | Spalatoreasa | | G | 1 | 3 | 19 | |
| 622 | Spalatoreasa | | G | 1 | 3 | 19 | |
| 623 | Spalatoreasa | | G | 1 | 3 | 19 | Vacant |
| 624 | Spalatoreasa | | G | 1 | 3 | 19 | Vacant |

COMPARTIMENT TEHNIC

| Nr. crt. | Denumirea functiei | Specialitatea | Nivel studii | Cuquantum post | Gradatie/ grad | Clasa | Observatii |
|----------|---------------------|---------------|--------------|----------------|----------------|-------|------------|
| 625 | Inginer II | | M | 1 | 5 | 26 | |
| 626 | Electrician I | | M | 1 | 5 | 24 | |
| 627 | Electrician II | | M | 1 | 5 | 24 | |
| 628 | Electrician II | | M | 1 | 5 | 21 | |
| 629 | Electrician IV | | M | 1 | 5 | 21 | |
| 630 | Electrician IV | | M | 1 | 5 | 19 | |
| 631 | Instalator I | | G | 1 | 5 | 24 | |
| 632 | Instalator III | | G | 1 | 5 | 17 | |
| 633 | Tamplar IV | | G | 1 | 3 | 15 | Vacant |
| 634 | Zugrav III | | G | 1 | 5 | 17 | |
| 635 | Zugrav III | | G | 1 | 3 | 15 | |
| 636 | Lacatus mecanic II | | G | 1 | 5 | 24 | Vacant |
| 637 | Lacatus mecanic II | | M | 1 | 5 | 24 | |
| 638 | Lacatus mecanic I | | G | 1 | 5 | 24 | |
| 639 | Lacatus mecanic II | | G | 1 | 5 | 19 | |
| 640 | Lacatus mecanic III | | M | 1 | 4 | 16 | |
| 641 | Fochist I | | G | 1 | 5 | 24 | Vacant |
| 642 | Fochist II | | G | 1 | 3 | 17 | |
| 643 | Fochist III | | G | 1 | 3 | 15 | |
| 644 | Muncitor nec. | | G | 1 | 5 | 14 | |

GARDEROBA SPITAL

| Nr. crt. | Denumirea functiei | Specialitatea | Nivel studii | Cuquantum post | Gradatie/ grad | Clasa | Observatii |
|----------|--------------------|---------------|--------------|----------------|----------------|-------|------------|
| 645 | Garderobiera | | G | 1 | 5 | 21 | |
| 646 | Garderobiera | | G | 1 | 5 | 21 | |

INTRETINERE LENJERIE

| Nr. crt. | Denumirea functiei | Specialitatea | Nivel studii | Cuquantum post | Gradatie/ grad | Clasa | Observatii |
|----------|--------------------|---------------|--------------|----------------|----------------|-------|------------|
| 647 | Lenjereasa IV | | G | 1 | 5 | 17 | Vacant |
| 648 | Lenjereasa IV | | G | 1 | 5 | 17 | Vacant |

COMPARTIMENT DIETETICA

| Nr. crt. | Denumirea functiei | Specialitatea | Nivel studii | Cuquantum post | Gradatie/ grad | Clasa | Observatii |
|----------|--------------------|---------------|--------------|----------------|----------------|-------|------------|
| 649 | Asistent med. pr. | Dietetica | PL | 1 | 5 | 52 | Vacant |

BLOC ALIMENTAR

| Nr. crt. | Denumirea functiei | Specialitatea | Nivel studii | Cuquantum post | Gradatie/ grad | Clasa | Observatii |
|----------|--------------------|---------------|--------------|----------------|----------------|-------|------------|
| 650 | Bucatar I | | G | 1 | 5 | 21 | |
| 651 | Bucatar II | | G | 1 | 5 | 19 | |
| 652 | Bucatar II | | G | 1 | 5 | 19 | |
| 653 | Bucatar II | | G | 1 | 5 | 19 | |
| 654 | Bucatar III | | G | 1 | 5 | 19 | |
| 655 | Bucatar III | | G | 1 | 5 | 19 | Vacant |
| 656 | Bucatar III | | G | 1 | 5 | 19 | Vacant |
| 657 | Bucatar IV | | G | 1 | 5 | 17 | Vacant |
| 658 | Muncitor nec. | | G | 1 | 2 | 10 | |
| 659 | Muncitor nec. | | G | 1 | 4 | 13 | |



DIRECTOR FINANCIAR – CONTABIL,
Ec. Baicu Mariana

SEF BIROU RUNOS,
jr. Dogarescu Daniela