

PROIECT DE HOTARARE
privind aprobarea organigramei si statului de functii ale
Spitalului Municipal Rm.Sarat pentru anul 2017

Consiliul Local al municipiului Râmnicu-Sărat, județul Buzău, întrunit în ședința de lucru ordinara in data de **30.03.2017**;

Având în vedere:

- expunerea de motive a Primarului municipiului Rm.Sarat;
- raportul Biroului Resurse umane si indrumarea si sprijinirea unitatilor de sanatate din cadrul aparatului de specialitate al primarului municipiului Rm. Sarat;
- avizul comisiei de specialitate a Consiliului local;
- propunerea organigramei si statului de functii pentru anul 2017 inaintate de catre Spitalul Municipal Rm.Sarat prin adresa nr.2269/17.03.2017;
- prevederile anexei III- FAMILIA OCUPATIONALA DE FUNCTII BUGETARE «SANATATE » din Legea nr.284/2010 privind salarizarea unitara a personalului platit din fonduri publice, actualizata;
- prevederile art.5 din O.U.G nr.9/2017 privind unele masuri bugetare in anul 2017, prorogarea unor termene, precum si modificarea si completarea unor acte normative;
- prevederile H.G nr.56/2009, actualizata, privind aprobarea Normelor metodologice de aplicare a O.U.G nr.162/2008, conform carora autoritatea administratiei publice locale, prin structura cu atributii, aproba statele de functii ale unitatilor sanitare subordonate, cu incadrarea in normativele de personal si in bugetul de venituri si cheltuieli aprobat;
- prevederile HCL nr.92/25.06.2010 privind transferul managementului asistentei medicale acordate de Spitalul municipal Rm.Sarat catre autoritatea administratiei publice locale-Consiliul local al municipiului Rm.Sarat;
- prevederile Anexei nr.2, pct.92 din H.G nr.529/2010 pentru aprobarea menținerii managementului asistenței medicale la autoritățile administrației publice locale care au desfășurat faze-pilot, precum și a Listei unităților sanitare publice cu paturi pentru care se menține managementul asistenței medicale la autoritățile administrației publice locale și la Primăria Municipiului București și a Listei unităților sanitare publice cu paturi pentru care se transferă managementul asistenței medicale către autoritățile administrației publice locale și către Primăria Municipiului București, actualizata;
- prevederile Ordinului Ministerului Sanatatii nr.1224/2010 privind aprobarea normativelor de personal pentru asistenta medicala spitaliceasca, precum si pentru modificarea și completarea Ordinului ministrului sănătății publice nr. 1.778/2006 privind aprobarea normativelor de personal;
- prevederile Ordinului Ministerului Sanatatii nr.1470/2011 pentru aprobarea criteriilor privind angajarea si promovarea in functii, grade si trepte profesionale a personalului contractual din unitatile sanitare publice din sectorul sanitar;
- prevederile Legii nr.95/2006 privind reforma in domeniul sanatatii, actualizata;
- prevederile HCL nr.52/28.02.2017 privind alegerea presedintelui de sedinta al Consiliului local al Municipiului Rm.Sarat pentru sedintele din lunile martie 2017- mai 2017;

- prevederile art.36 alin.2 lit.a si alin.3 lit.b din Legea nr. 215/2001 a administrației publice locale, republicata, actualizata;

Luand in considerare dispozitiile Legii nr.24/2000 privind normele de tehnica legislativa la elaborarea actelor normative republicata, cu modificarile si completariile ulterioare;

În temeiul art.39 alin.1, art.45 alin.1 si art.115 alin.1 lit.b din Legea nr.215/2001 a administrației publice locale, republicata, actualizata;

HOTĂRĂȘTE:

Art.1. Se aproba organigrama **Spitalului Municipal Rm.Sarat**, pentru anul 2017, conform anexei nr.1.

Art.2. Se aproba statul de functii al **Spitalului Municipal Rm.Sarat**, pentru anul 2017, conform anexei nr.2.

Anexele nr.1 si 2 fac parte integranta din prezenta hotarare.

Art.3. Cu aducerea la îndeplinire a prezentei hotarari se insarcineaza Primarul municipiului Rm.Sarat prin Biroul Resurse umane si indrumarea si sprijinirea unitatilor de sanatate din cadrul aparatului de specialitate al primarului Municipiului Rm.Sarat si Spitalul Municipal Rm.Sarat.

Art.4. Prezenta hotarare se aduce la cunostinta publica, respectiv se comunica Primarului municipiului Rm. Sarat, celor nominalizati cu ducerea la indeplinire si se comunica Institutiei Prefectului Judetului Buzau in vederea exercitarii controlului cu privire la legalitate.

Această hotărâre a fost adoptata de catre Consiliul Local al Municipiului Rm. Sarat in sedinta ordinara din data de 30.03.2017, cu respectarea prevederilor art.45 alin.1 din Legea nr.215/2001, a administratiei publice locale, republicata si actualizata, cu un numar de _____ voturi pentru, _____ abtineri si _____ voturi impotriva din numarul total de 19 consilieri locali in functie si _____ consilieri locali prezenti.

**Președinte de ședință,
Domnul consilier Ionescu Stefan**

**Contrasemnează,
Secretar,
Vagyas-Davidoiu Manuela**

**Nr. _____
Rm.Sărat 30.03.2017**

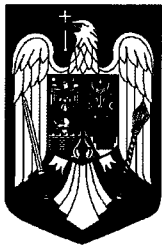

ROMÂNIA
MUNICIPIUL RÂMNICU - SĂRAT

Str. N.Bălcescu nr. 1, Râmnicu-Sărat, Tel: 0238.561946; Fax: 0238.561947
Web site: www.primariermsarat.ro E-mail: primarie_rmsarat@primariermsarat.ro

Nr.6945/22.03.2017

EXPUNERE DE MOTIVE

**la proiectul de hotarare privind aprobarea organigramei si
statului de functii ale Spitalului Municipal Rm.Sarat pentru
anul 2017**

In conformitate cu prevederile anexei III din Legea nr.284/2010 privind salarizarea unitara a personalului paltit din fonduri publice, actualizata, cu dispozitiile H.G nr.56/2009 pentru aprobarea Normelor metodologice de aplicare a Ordonanței de urgență a Guvernului nr. 162/2008 privind transferul ansamblului de atribuții și competențe exercitate de Ministerul Sănătății către autoritățile administrației publice locale, actualizata, cu preevderile H.G nr.529/2010 pentru aprobarea menținerii managementului asistenței medicale la autoritățile administrației publice locale care au desfășurat faze-pilot, precum și a Listei unităților sanitare publice cu paturi pentru care se menține managementul asistenței medicale la autoritățile administrației publice locale și la Primăria Municipiului București și a Listei unităților sanitare publice cu paturi pentru care se transferă managementul asistenței medicale către autoritățile administrației publice locale și către Primăria Municipiului București, actualizata, si cu prevederile HCL nr.92/25.06.2010 privind transferul managementului asistentei medicale acordate de Spitalul municipal Rm.Sarat catre autoritatea administratiei publice locale-Consiliul local al municipiului Rm.Sarat, in baza preevderilor art.36, alin.3, lit.b din Legea nr.215/2001, a administratiei publice locale, actualizata, republicata, « *Consiliul local aproba, in conditiile legii, la propunerea primarului, infiintarea, organizarea si statul d efunctiilor ale aparatului de specialitate si serviciilor publice de interes local, precum si reorganizarea si statul de functii ale regiilor autonome de interes local* », propun Consiliului local al Municipiului Rm.Sarat proiectul de hotarare privind aprobarea organigramei si statului de functii ale Spitalului Municipal Rm.Sarat, pentru anul 2017, in conformitate cu prevederile legale, cu propunerea inaintata de aceasta institutie si pe baza raportului Biroului Resurse umane si indrumarea si sprijinirea unitatilor de sanatate din cadrul aparatului de specialitate al primarului municipiului Rm. Sarat,cu rugamintea de a fi adoptat in forma prezentata.

Initiator,
PRIMAR,
CIRJAN SORIN-VALENTIN

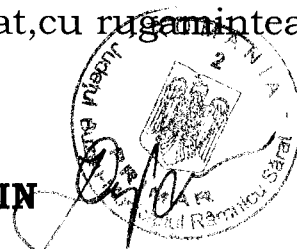



ROMÂNIA
MUNICIPIUL RÂMNICU - SĂRAT

Str. N.Bălcescu nr. 1, Râmnicu-Sărat, Tel: 0238.561946; Fax: 0238.561947
Web site: www.primariermsarat.ro E-mail: primarie_rmsarat@primariermsarat.ro

Nr. 6974/22.03.2017

Referat
privind aprobarea organigramei si statului de functii
ale Spitalului Municipal Ramnicu Sarat pentru anul 2017

Avand in vedere:

- proiectul Organigramei si Statului de functii pentru anul 2017 inaintate de catre Spitalul Municipal Ramnicu Sarat prin adresa nr.6955/22.03.2017;
 - prevederile HCL nr.92/2010 privind transferul managementului asistentei medicale acordate de Spitalul Municipal Ramnicu Sarat catre autoritatea administratiei publice locale – Consiliul Local;
 - prevederile anexei III din Legea nr.284/2010 privind salarizarea unitara a personalului platit din fonduri publice;
 - dispozitiile art.5 din O.U.G. nr.9/2017 privind unele masuri bugetare in anul 2017, prorogarea unor termene, precum si modificarea si completarea unor acte normative;
 - dispozitiile H.G. nr.56/2009, actualizata, privind aprobarea Normelor metodologice de aplicare O.U.G. nr.162/2008, conform carora autoritatea administratiei publice locale, prin structura cu atributii, aproba statele de functii ale unitatilor sanitare subordonate, cu incadrarea in normativele de personal si in bugetul de venituri si cheltuieli aprobat; aproba modificarea statelor de functii aprobate precum si organigrama si modificarea acesteia;
 - prevederile din H.G. nr.529/2010 pentru aprobarea mentinerii managementului asistentei medicale la autoritatile administratiei publice locale care au desfasurat faze-pilot, precum si a listei unitatilor sanitare publice cu paturi pentru care se mentine managementul asistentei medicale la autoritatile administratiei publice locale si la Primaria municipiului Bucuresti si a listei unitatilor sanitare publice cu paturi pentru care se transfera managementul asistentei medicale catre autoritatile administratiei publice locale si catre Primaria municipiului Bucuresti, in care la Anexa 2 punctul 92, se precizeaza ca managementul asistentei medicale a Spitalului municipal Ramnicu Sarat se transfera Consiliului Local al municipiului Ramnicu Sarat;
 - prevederile Ordinului Ministrului Sanatatii nr.1224/2010 privind aprobarea normativelor de personal pentru asistența medicală spitalicească, precum și pentru modificarea și completarea Ordinului ministrului sănătății publice nr. 1.778/2006 privind aprobarea normativelor de personal;
 - prevederile Ordinului Ministrului Sanatatii nr.1.470/2011 pentru aprobarea criteriilor privind angajarea și promovarea în funcții, grade și trepte profesionale a personalului contractual din unitățile sanitare publice din sectorul sanitar;
- in temeiul art.36 alin.(3) lit.b) din Legea nr.215/2001 a administratiei publice locale, republicată, conform caruia consiliul local aproba, in conditiile legii, la propunerea primarului, infiintarea, organizarea si statul de functii ale aparatului de specialitate al

primarului, ale institutiilor si serviciilor de interes public local, precum si reorganizarea si statul de functii ale regiilor autonome de interes local, **propunem** spre aprobare organigrama si statul de functii pentru anul 2017 ale Spitalului Municipal Ramnicu Sărat, conform anexelor nr. 1 si 2.

**Biroul Resurse umane,
indrumarea si sprijinirea unitatilor de sanatate
sef birou, Horohai Georgiana**





CONSILIUL LOCAL MUNICIPAL RAMNICU SARAT
SPITALUL MUNICIPAL RAMNICU SARAT
Râmnicu Sărat, str. Nicolae Balcescu nr.2,
Judetul Buzau,
tel/fax 0238562780,
email: spitalrms@gmail.com



ISO 9001, ISO14001, OHSAS18001

Nr. 2269 / 17.03.2017

PRIMĂRIA MUNICIPIULUI
RM. SĂRAT
Intrare nr. 6955
la 22 luna 03 anul 2017

Catre,
Consiliul Local al Municipiului Rm. Sărat

Avand in vedere

- prevederile HCL nr.92/2010 privind transferul managementului asistentei medicale acordate de Spitalul Municipal Rm. Sarat catre autoritatea administratiei publice – Consiliul Local
- prevederile anexei 2, punctul 92 din HG nr.529/2010 pentru aprobarea mentinerii managementului asistentei medicale la autoritatile administratiei publice locale care au desfasurat faze-pilot, precum si a Listei unitatilor sanitare publice cu paturi pentru care se mentine managementul asistentei medicale la autoritatile administratiei publice locale si la Primaria Municipiului Bucuresti si a Listei unitatilor sanitare publice cu paturi pentru care se transfera managementul asistentei medicale catre autoritatile administratiei publice locale si catre Primaria Municipiului Bucuresti
- prevederile OUG nr.162/2008 privind transferul ansamblului de atributii si competente exercitate de Ministerul Sanatatii catre autoritatile administratiei publice locale;
- prevederile Ordinului MS nr.1224/2010 privind aprobarea normativelor de personal pentru asistenta medicala spitaliceasca, precum si pentru modificarea si completarea Ordinului MS nr.1778/2006 privind aprobarea normativelor de personal

Va transmitem spre analiza si aprobare organigrama si statul de functii ale Spitalului Municipal Rm. Sarat.

**Manager,
Jr. Danielescu Adrian**



**Intocmit,
Dogarescu Daniela**

SPITALUL
MUNICIPAL RAMNICU SARAT

CONSILIUL LOCAL

CONSILIUL DE ADMINISTRATIE

Manager,
Jr. Danelescu Adrian

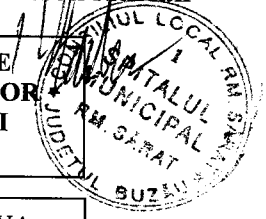

6 COMPARTIMENT DE
PREVENIRE A INFECTIILOR
ASOCIATE ASISTENTEI
MEDICALE

1 COMPARTIMENT ARHIVA

1 COMPARTIMENT CULTE

20 COMPARTIMENT TEHNIC,
PSI SI SITUATII DE URGENTA

1/2 BIROUL MANAGEMENTUL
CALITATII SERVICIILOR

1/2 BIROUL RESURSE
UMANE, NORMARE,
ORGANIZARE, SALARIZARE

1 COMPARTIMENT
SECURITATEA MUNCHII

1 OFICIU JURIDIC

1 AUDIT PUBLIC INTERN

1 MANAGER

1 DIRECTOR
MEDICAL

1 DIRECTOR
DE INGRIJIRI

1 DIRECTOR
FINANCIAR CONTABIL

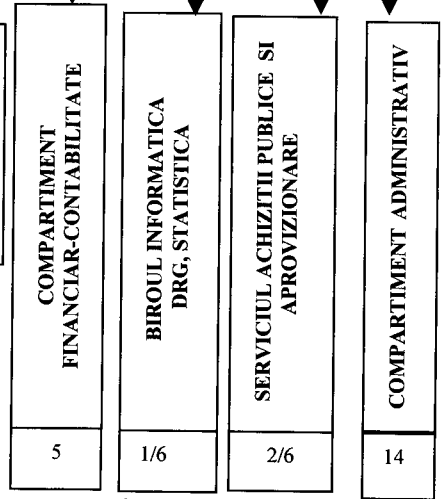
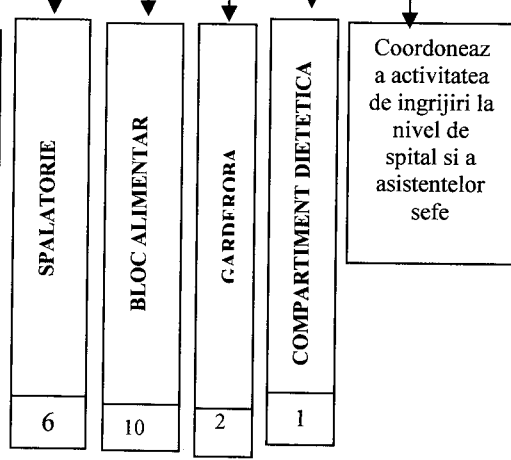
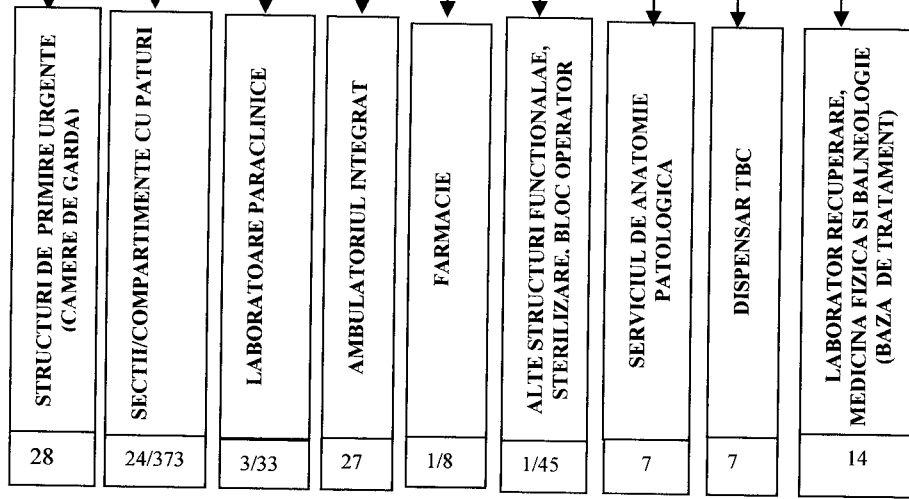

ANEXA NR. 1 LA
HCL Nr. _____



CONSILIUL LOCAL RAMNICU SARAT
SPITALUL MUNICIPAL RAMNICU SARAT
Ramnicu Sarat, str.Nicolae Balcescu nr.2,
judetul Buzau,
tel/fax 0238562780,
email: spitalrms@gmail.com



ISO 9001, ISO14001,OHSAS18001

Nr. 2268 / 17.03. 2017

STAT DE FUNCTII ANUL 2017

Nr. crt.	Denumirea functiei	Specialitatea	Nivel studii	Cuatum post	Gradatie/ grad	Observatii
1	Manager	Jurist	S	1	II	
2	Director medical	Doctor in stiinte medicale	S	1	II	
3	Director financiar contabil	Economist	S	1	II	
4	Director de ingrijiri	As.med.pr.	S	1	II	

SECTIA MEDICINA INTERNA

50 paturi din care COMPARTIMENT CRONICI - 10 paturi

Suprafata curatenie 1960,9 mp

Nr. crt.	Denumirea functiei	Specialitatea	Nivel studii	Cuatum post	Gradatie/ grad	Observatii
5	Medic primar Sef sectie	Med interna	S	1	II	
6	Medic specialist	Med interna	S	1	5	
7	Medic primar	Med interna	S	1	1	Vacant
8	Medic specialist	Med. nterna	S	1	3	Vacant
9	Medic specialist	Med interna	S	1	5	
10	Medic rezident II	Med interna	S	1	0	
11	Medic rezident IV	Med interna	S	1	0	
12	Medic rezident III	Med interna	S	1	0	
13	As.med.pr. sefa	Med. gen.	PL	1	5	
14	As.med.pr.	Med . gen.	PL	1	5	
15	As.med.pr.	Med . gen.	PL	1	4	
16	As.med.pr.	Med . gen.	PL	1	4	
17	As.med.pr.	Med . gen.	PL	1	4	
18	As.med.pr	Med . gen.	PL	1	4	
19	As.med.pr	Med. gen.	PL	1	2	
20	As.med.pr.	Med. gen.	PL	1	4	
21	As.med.pr.	Med. gen	PL	1	4	
22	As.med.pr.	Med. gen	PL	1	3	
23	As.med.pr.	Med. gen	PL	1	4	
24	As.med.pr.	Med. gen	PI	1	3	
25	As.med.pr.	Med. gen	PL	1	4	
26	As.med.pr.	Med. gen	PL	1	3	

27	As.med.pr.	Med. gen	PL	1	4	
28	As.med.pr.	Med. gen	PL	1	5	
29	As.med.pr.	Med. gen	PL	1	3	Vacant
30	As.med.pr.	Med. gen	PL	1	4	Vacant
31	As.med.	Med. gen	PL	1	4	Vacant
32	As.med.	Med. gen	PL	1	4	Vacant
33	Infirmiera		G	1	5	
34	Infirmiera		G	1	5	
35	Infirmiera		G	1	5	
36	Infirmiera		G	1	2	
37	Infirmiera		G	1	3	
38	Infirmiera		G	1	3	Vacant
39	Infirmiera		G	1	5	Vacant
40	Infirmiera		G	1	5	Vacant
41	Infirmiera		G	1	5	Vacant
42	Infirmiera		G	1	5	Vacant
43	Ingrijitoare		G	1	5	
44	Ingrijitoare		G	1	5	
45	Ingrijitoare		G	1	5	
46	Ingrijitoare		G	1	3	
47	Ingrijitoare		G	1	5	
48	Ingrijitoare		G	1	5	
49	Ingrijitoare		G	1	5	
50	Ingrijitoare		G	1	3	

COMPARTIMENT GASTROENTEROLOGIE

10 paturi

Nr. crt.	Denumirea functiei	Specialitatea	Nivel studii	Cuatum post	Gradatie/ grad	Observatii
51	Medic specialist	Gastro	S	1	4	
52	As.med.pr.	Med . gen.	PL	1	4	
53	As.med.pr.	Med . gen.	PL	1	4	
54	As.med.pr.	Med . gen.	PL	1	4	Vacant
55	As.med.pr.	Med . gen.	PL	1	4	Vacant
56	As.med.pr.	Med . gen.	PL	1	4	Vacant
57	Infirmiera		G	1	5	Vacant

COMPARTIMENT RECUPERARE, MEDICINA FIZICA SI BALNEOLOGIE

10 paturi

Nr. crt.	Denumirea functiei	Specialitatea	Nivel studii	Cuatum post	Gradatie/ grad	Observatii
58	Medic specialist	BFT	S	1	4	Vacant
59	As.med.pr.	Med . gen.	PL	1	4	
60	As.med.pr.	Med . gen.	PL	1	4	Vacant
61	As.med.pr.	Med . gen.	PL	1	4	Vacant
62	As.med.pr.	Med . gen.	PL	1	4	Vacant
63	As.med.pr.	Med . gen.	PL	1	4	Vacant

64	Infirmiera		G	1	5	Vacant
65	Infirmiera		G	1	5	Vacant

COMPARTIMENT D.V.

10 paturi

Suprafata curatenie 1.044,52 mp

Nr. crt.	Denumirea functiei	Specialitatea	Nivel studii	Cuatum post	Gradatie/ grad	Observatii
66	Medic specialist	D.V.	S	1	5	
67	Medic specialist	D.V.	S	1	4	Vacant
68	As.med.pr.	Med . gen.	PL	1	3	
69	As.med.pr.	Med . gen.	PL	1	3	
70	As.med.pr.	Med . gen.	PL	1	4	
71	As.med	Med . gen.	PL	1	3	
72	Infirmiera		G	1	5	Vacant
73	Ingrijitoare		G	1	5	
74	Ingrijitoare		G	1	5	
75	Ingrijitoare		G	1	5	

SECTIA CHIRURGIE GENERALA

45 paturi

Suprafata curatenie 1960,9 mp

Nr. crt.	Denumirea functiei	Specialitatea	Nivel studii	Cuatum post	Gradatie/ grad	Observatii
76	Medic primar Sef sectie	Chirurgie generală	S	1	II	
77	Medic primar	Chirurgie gen.	S	1	5	
78	Medic primar	Chirurgie gen.	S	1	3	
79	Medic primar	Chirurgie gen.	S	1	3	
80	Medic specialist	Chirurgie gen.	S	1	4	Vacant
81	As.med.pr. sef	Med . gen.	PL	1	5	
82	As.med.pr.	Med . gen.	PL	1	4	
83	As.med.pr.	Med . gen.	PL	1	4	
84	As.med.pr.	Med . gen.	S	1	5	
85	As.med.pr.	Med . gen.	PL	1	5	
86	As.med.pr.	Med . gen.	PL	1	4	
87	As.med.pr.	Med . gen.	S	1	3	
88	As.med.pr.	Med . gen.	PL	1	4	
89	As.med.pr.	Med . gen.	PL	1	4	
90	As.med.pr.	Med . gen.	PL	1	3	
91	As.med.	Med . gen.	PL	1	2	
92	As.med.	Med . gen.	PL	1	1	Vacant
93	As.med.	Med . gen.	PL	1	2	Vacant
94	As.med.	Med . gen.	PL	1	2	Vacant
95	Infirmiera		G	1	5	
96	Infirmiera		G	1	5	
97	Infirmiera		G	1	5	
98	Infirmiera		G	1	5	

99	Infirmiera		G	1	5	
100	Infirmiera		G	1	5	
101	Infirmiera		G	1	5	
102	Ingrijitoare		G	1	5	
103	Ingrijitoare		G	1	3	
104	Ingrijitoare		G	1	5	
105	Ingrijitoare		G	1	5	
106	Ingrijitoare		G	1	3	
107	Ingrijitoare		G	1	3	
108	Ingrijitoare		G	1	3	Vacant

COMPARTIMENT ORTOPEDIE SI TRAUMATOLOGIE

15 paturi

Suprafata curatenie 1044,52 mp

Nr. crt.	Denumirea functiei	Specialitatea	Nivel studii	Cuatum post	Gradatie/ grad	Observatii
109	Medic primar	Ort. traum.	S	1	3	
110	Medic specialist	Ort. traum.	S	1	4	Vacant
111	Medic rezident II	Ort. traum.	S	1	0	
112	As.med.pr.	Med . gen.	S	1	4	
113	As.med.pr.	Med . gen.	PL	1	4	
114	As.med.pr.	Med . gen.	PL	1	3	
115	As.med.pr.	Med . gen.	PL	1	2	
116	As.med.pr.	Med . gen.	PL	1	1	
117	As.med.pr.	Med . gen.	PL	1	1	Vacant
118	Infirmiera					Vacant
119	Infirmiera					Vacant
120	Ingrijitoare					Vacant
121	Ingrijitoare					Vacant
122	Ingrijitoare					Vacant
123	Ingrijitoare					Vacant

BLOC OPERATOR

Suprafata curatenie 1401 mp

Nr. crt.	Denumirea functiei	Specialitatea	Nivel studii	Cuatum post	Gradatie/ grad	Observatii
124	As.med.pr. sef	Med . gen.	PL	1	5	
125	As.med.pr.	Med . gen.	PL	1	5	
126	As.med.pr.	Med . gen.	PL	1	3	
127	As.med.pr.	Med . gen.	S	1	3	
128	As.med.pr.	Med . gen.	PL	1	5	
129	As.med.pr.	Med . gen.	PL	1	2	
130	As.med.pr.	Med . gen.	S	1	2	
131	As.med.pr.	Med . gen.	PL	1	2	
132	As.med.pr.	Med . gen.	PL	1	3	
133	As.med.pr.	Med . gen.	PL	1	3	
134	Ingrijitoare		G	1	5	
135	Ingrijitoare		G	1	5	

136	Ingrijitoare		G	1	5	
137	Ingrijitoare		G	1	5	
138	Ingrijitoare		G	1	5	
139	Brancardier		G	1	5	

COMPARTIMENT STERILIZARE

Suprafata curatenie 297 mp

Nr. crt.	Denumirea functiei	Specialitatea	Nivel studii	Cuatum post	Gradatie/ grad	Observatii
140	As.med.pr.	Med . gen.	PL	1	5	
141	As.med.pr.	Med . gen.	PL	1	5	
142	As.med.pr.	Med . gen.	PL	1	5	
143	As.med.	Med . gen.	M	1	4	
144	As.med.	Med . gen.	PL	1	4	
145	Ingrijitoare		G	1	5	

COMPARTIMENT DE PREVENIRE A INFECTIILOR ASOCIATE ASISTENTEI MEDICALE

Nr. crt.	Denumirea functiei	Specialitatea	Nivel studii	Cuatum post	Gradatie/ grad	Observatii
146	Medic specialist	Epidemiologie	S	1	3	Vacant
147	Medic primar	Boli Infectioase	S	1	3	Vacant
148	As. med. PL	Med. gen.	PL	1	2	Vacant
149	As.med.pr. PL	Igiena	PL	1	3	
150	Agent DDD		G	1	5	
151	Agent DDD		G	1	5	

SECTIA OBSTETRICA GINECOLOGIE

30 paturi

Suprafata curatenie 2491 mp

Nr. crt.	Denumirea functiei	Specialitatea	Nivel studii	Cuatum post	Gradatie/ grad	Observatii
152	Medic primar Sef sectie	O.G.	S	1	II	
153	Medic primar	O.G.	S	1	5	
154	Medic primar	O.G.	S	1	3	
155	Medic primar	O.G.	S	1	3	Vacant
156	Medic specialist	O.G.	S	1	1	
157	As.med.pr. sef	O.G.	S	1	4	
158	As.med.pr.	O.G.	S	1	4	
159	As.med.pr.	O.G.	PL	1	4	
160	As.med.pr.	O.G.	S	1	4	
161	As.med.pr.	O.G.	PL	1	5	
162	As.med.pr.	O.G.	PL	1	2	
163	As.med.pr.	O.G.	PL	1	5	
164	As.med.pr.	O.G.	S	1	4	
165	As.med.	O.G.	PL	1	3	
166	As.med.	O.G.	PL	1	3	
167	Infirmiera		G	1	4	

168	Infirmiera		G	1	5	
169	Infirmiera		G	1	5	
170	Infirmiera		G	1	3	
171	Infirmiera		G	1	5	
172	Ingrijitoare		G	1	5	
173	Ingrijitoare		G	1	5	
174	Ingrijitoare		G	1	5	
175	Ingrijitoare		G	1	5	
176	Ingrijitoare		G	1	3	Vacant

SALA DE NASTERI

Nr. crt.	Denumirea functiei	Specialitatea	Nivel studii	Cuatum post	Gradatie/ grad	Observatii
177	As.med.pr.	O.G.	PL	1	3	Vacant
178	As.med.pr.	Med . gen.	PL	1	3	Vacant

SECTIA NEONATOLOGIE

25 paturi din care: - COMPARTIMENT TERAPIE INTENSIVA – 5 paturi

- COMPARTIMENT PREMATURI – 5 paturi

Suprafata curatenie 1160 mp

Nr. crt.	Denumirea functiei	Specialitatea	Nivel studii	Cuatum post	Gradatie/ grad	Observatii
179	Medic specialist sef sectie	Pediatric	S	1	II	
180	Medic primar	Neonatologie	S	1	3	Vacant
181	Medic specialist	Neonatologie	S	1	3	Vacant
182	Medic specialist	Neonatologie	S	1	3	Vacant
183	Medic rezident III	Neonatologie	S	1	0	
184	Medic rezident II	Neonatologie	S	1	0	
185	As.med.pr. sef.	Pediatric	S	1	4	
186	As.med.pr.	Pediatric	PL	1	5	
187	As.med.pr.	Pediatric	PL	1	5	
188	As.med.pr.	Pediatric	PL	1	5	
189	As.med.pr.	Pediatric	PL	1	5	
190	As.med.pr.	Pediatric	S	1	5	
191	As.med.pr.	Pediatric	PL	1	3	
192	As.med.pr.	Pediatric	PL	1	3	
193	As.med.pr.	Pediatric	PL	1	5	
194	As.med.pr.	Pediatric	PL	1	3	
195	As.med.pr.	Pediatric	PL	1	3	
196	As.med.pr.	Pediatric	PL	1	3	Vacant
197	As.med.pr.	Pediatric	PL	1	3	Vacant
198	As.med.pr.	Pediatric	S	1	3	Vacant
199	As.med.pr.	Pediatric	PL	1	3	Vacant
200	Infirmiera		G	1	5	
201	Infirmiera		G	1	5	
202	Infirmiera		G	1	5	Vacant
203	Infirmiera		G	1	3	Vacant

204	Infirmiera		G	1	3	Vacant
205	Infirmiera		G	1	3	Vacant
206	Infirmiera		G	1	3	Vacant
207	Ingrijitoare		G	1	5	
208	Ingrijitoare		G	1	5	
209	Ingrijitoare		G	1	3	
210	Ingrijitoare		G	1	3	
211	Muncitor nec.		G	1	3	

SECTIA A.T.I.

15 paturi

Suprafata curatenie 1083 mp

Nr. crt.	Denumirea functiei	Specialitatea	Nivel studii	Cuatum post	Gradatie/ grad	Observatii
212	Medic primar sef sectie	ATI	S	1	II	
213	Medic primar	ATI	S	1	3	Vacant
214	Medic specialist	ATI	S	1	3	
215	Medic rezident III	ATI	S	1	0	
216	Medic rezident II	ATI	S	1	0	
217	As.med.pr. sef	Med. gen.	S	1	4	
218	As.med.pr.	Med. gen.	S	1	5	
219	As.med.pr.	Med. gen.	S	1	5	
220	As.med.pr.	Med. gen.	PL	1	5	
221	As.med.pr.	Med. gen.	PL	1	3	
222	As.med.pr.	Med. gen.	PL	1	3	
223	As.med.pr.	Med. gen.	PL	1	3	
224	As.med.pr.	Med. gen.	PL	1	4	
225	As.med.pr.	Med. gen.	S	1	4	
226	As.med.pr.	Med. gen.	S	1	3	
227	As.med.pr.	Med. gen.	S	1	2	
228	As.med.pr.	Med. gen.	S	1	5	
229	As.med.	Med. gen.	PL	1	3	
230	As.med.pr.	Med. gen.	PL	1	3	
231	As. med.	Med. gen.	PL	1	5	Vacant
232	Infirmiera		G	1	5	
233	Infirmiera		G	1	5	
234	Infirmiera		G	1	4	
235	Infirmiera		G	1	4	
236	Infirmiera		G	1	4	Vacant
237	Ingrijitoare		G	1	5	
238	Ingrijitoare		G	1	2	
239	Ingrijitoare		G	1	5	
240	Ingrijitoare		G	1	5	
241	Ingrijitoare		G	1	3	Vacant
242	Brancardier		G	1	3	Vacant
243	Brancardier		G	1	3	Vacant

UNITATE DE TRANSFUZIE SANGUINA

Nr. crt.	Denumirea functiei	Specialitatea	Nivel studii	Cuatum post	Gradatie/ grad	Observatii
244	As.med.pr.	Med. gen.	PL	1	3	Vacant
245	As.med.pr.	Med. gen.	PL	1	3	Vacant

COMPARTIMENT OFTALMOLOGIE

10 paturi

Suprafata curatenie 1044,52 mp

Nr. crt.	Denumirea functiei	Specialitatea	Nivel studii	Cuatum post	Gradatie/ grad	Observatii
246	Medic primar	Oftalmologie	S	1	5	
247	Medic primar	Oftalmologie	S	1	5	
248	As.med.pr.	Med. gen.	S	1	5	
249	As.med.pr.	Med. gen.	PL	1	5	
250	As.med.pr.	Med. gen.	PL	1	4	
251	As.med.pr.	Med. gen.	PL	1	4	
252	As.med.pr.	Med. gen.	PL	1	4	
253	Infirmiera		G	1	5	
254	Infirmiera		G	1	5	Vacant
255	Ingrijitoare		G	1	5	Vacant
256	Ingrijitoare		G	1	5	
257	Ingrijitoare		G	1	5	

SECTIA NEUROLOGIE

25 paturi din care 5 paturi terapie acuta

Suprafata de curatenie 1150 mp

Nr. crt.	Denumirea functiei	Specialitatea	Nivel studii	Cuatum post	Gradatie/ grad	Observatii
258	Medic primar Sef sectie	Neurologie	S	1	II	
259	Medic specialist	Neurologie	S	1	3	Vacant
260	Medic rezident V	Neurologie	S	1	2	
261	Medic rezident III	Neurologie	S	1	0	
262	Medic rezident II	Neurologie	S	1	0	
263	As.med.pr. sef	Med. gen.	S	1	4	
264	As.med.pr.	Med. gen.	PL	1	4	
265	As.med.pr.	Med. gen.	PL	1	2	
266	As.med.pr.	Med. gen.	PL	1	2	
267	As.med.pr.	Med. gen.	PL	1	1	
268	As.med.pr.	Med. gen.	PL	1	3	
269	As.med.pr.	Med. gen.	PL	1	3	
270	As.med.pr.	Med. gen.	PL	1	3	
271	As.med.pr.	Med. gen.	PL	1	2	Vacant
272	As.med.pr.	Med. gen.	PL	1	2	Vacant
273	As.med.pr.	Med. gen.	PL	1	2	Vacant
274	As.med.pr.	Med. gen.	PL	1	2	Vacant
275	As.med.pr.	Med. gen.	PL	1	2	Vacant

276	As.med.pr.	Med. gen.	PL	1	2	Vacant
277	As.med.pr.	Med. gen.	PL	1	2	Vacant
278	Infirmiera		G	1	5	
279	Infirmiera		G	1	5	
280	Infirmiera		G	1	4	
281	Infirmiera		G	1	4	
282	Infirmiera		G	1	3	
283	Infirmiera		G	1	3	Vacant
284	Infirmiera		G	1	3	Vacant
285	Ingrijitoare		G	1	4	Vacant
286	Ingrijitoare		G	1	4	
287	Ingrijitoare		G	1	1	
288	Ingrijitoare		G	1	3	
289	Ingrijitoare		G	1	3	Vacant

SECTIA CARDIOLOGIE

25 paturi din care 5 paturi terapie intensiva

Suprafata curatenie 1137 mp

Nr. crt.	Denumirea functiei	Specialitatea	Nivel studii	Cuatum post	Gradatie/ grad	Observatii
290	Medic primar Sef sectie	Cardiologie	S	1	II	
291	Medic specialist	Cardiologie	S	1	2	
292	Medic specialist	Cardiologie	S	1	2	Vacant
293	Medic rezident III	Cardiologie	S	1	0	
294	Medic rezident II	Cardiologie	S	1	0	
295	As.med.pr. sef	Med. gen.	PL	1	5	
296	As.med.pr.	Med. gen.	PL	1	5	
297	As.med.pr.	Med. gen.	PL	1	5	
298	As.med.pr.	Med. gen.	S	1	2	
299	As.med.pr.	Med. gen.	PL	1	2	
300	As.med.pr.	Med. gen.	PL	1	2	
301	As.med.pr.	Med. gen.	PL	1	1	
302	As.med.pr.	Med. gen.	PL	1	2	
303	As.med.pr.	Med. gen.	PL	1	2	
304	As. med.	Med. gen.	PL	1	2	
305	As. med.	Med. gen.	PL	1	2	
306	As. med.	Med. gen.	PL	1	2	Vacant
307	As. med.	Med. gen.	PL	1	2	Vacant
308	As. med.	Med. gen.	PL	1	2	Vacant
309	Infirmiera		G	1	3	
310	Infirmiera		G	1	3	Vacant
311	Infirmiera		G	1	3	Vacant
312	Infirmiera		G	1	3	Vacant
313	Infirmiera		G	1	3	Vacant
314	Ingrijitoare		G	1	5	
315	Ingrijitoare		G	1	5	

316	Ingrijitoare		G	1	5	
317	Ingrijitoare		G	1	5	
318	Ingrijitoare		G	1	5	

COMPARTIMENT O.R.L.

15 paturi

Suprafata curatenie 1106 mp

Nr. crt.	Denumirea functiei	Specialitatea	Nivel studii	Cuatum post	Gradatie/ grad	Observatii
319	Medic primar	ORL	S	1	II	
320	Medic specialist	ORL	S	1		
321	Medic specialist	ORL	S	1	1	Vacant
322	Medic rezident III	ORL	S	1	0	
323	As.med.pr.	Med. gen.	PL	1	5	
324	As.med.pr.	Med. gen.	PL	1	5	
325	As.med.pr.	Med. gen.	PL	1	5	
326	As.med.pr.	Med. gen.	PL	1	3	
327	As.med.pr.	Med. gen.	PL	1	4	
328	Infirmiera		G	1	5	
329	Infirmiera		G	1	5	Vacant
330	Ingrijitoare		G	1	3	
331	Ingrijitoare		G	1	3	
332	Ingrijitoare		G	1	2	

SECTIA PEDIATRIE

40 paturi din care 6 paturi terapie acuta

Suprafata curatenie 1960,9 mp

Nr. crt.	Denumirea functiei	Specialitatea	Nivel studii	Cuatum post	Gradatie/ grad	Observatii
333	Medic primar Sef sectie	Pediatric	S	1	II	
334	Medic specialist	Pediatric	S	1	5	
335	Medic specialist	Pediatric	S	1	3	Vacant
336	Medic specialist	Pediatric	S	1	3	Vacant
337	Medic rezident II	Pediatric	S	1	0	
338	Medic rezident III	Pediatric	S	1	0	
339	Medic rezident II	Pediatric	S	1	0	
340	As.med.pr. sef	Pediatric	PL	1	5	
341	As.med.pr.	Pediatric	PL	1	5	
342	As.med.pr.	Pediatric	PL	1	5	
343	As.med.pr.	Pediatric	PL	1	5	
344	As.med.pr.	Pediatric	PL	1	3	
345	As.med.pr.	Pediatric	PL	1	3	
346	As.med.pr.	Pediatric	PL	1	3	
347	As.med.pr.	Pediatric	PL	1	3	
348	As.med.pr.	Pediatric	PL	1	2	
349	As.med.pr.	Pediatric	PL	1	2	
350	As.med.	Pediatric	PL	1	2	

351	As.med.pr.	Pediatrie	PL	1	3	
352	As.med.	Pediatrie	PL	1	2	
353	As.med.pr.	Pediatrie	PL	1	2	
354	As.med.	Pediatrie	PL	1	2	
355	As.med.	Pediatrie	PL	1	2	Vacant
356	As.med.	Pediatrie	PL	1	2	Vacant
357	Infirmiera		G	1	5	
358	Infirmiera		G	1	5	
359	Infirmiera		G	1	4	
360	Infirmiera		G	1	4	
361	Infirmiera		G	1	5	Vacant
362	Infirmiera		G	1	3	Vacant
363	Infirmiera		G	1	3	Vacant
364	Ingrijitoare		G	1	5	
365	Ingrijitoare		G	1	5	
366	Ingrijitoare		G	1	5	
367	Ingrijitoare		G	1	5	
368	Ingrijitoare		G	1	3	
369	Ingrijitoare		G	1	5	
370	Ingrijitoare		G	1	5	

SECTIA PNEUMOLOGIE - 40 paturi

COMPARTIMENT TBC 24 paturi

Suprafata curatenie 1500 mp

Nr. crt.	Denumirea functiei	Specialitatea	Nivel studii	Cuquantum post	Gradatie/ grad	Observatii
371	Medic primar Sef sectie	Pneumo-ftiziologie	S	1	II	
372	Medic specialist	Pneumo - ftiz.	S	1	4	Vacant
373	Medic primar	Pneumo - ftiz.	S	1	5	Vacant
374	Medic rezident IV	Pneumo-ftiz.	S	1	B	
375	Medic rezident I	Pneumologie	S	1	B	
376	As.med.pr. sef	Med. gen.	S	1	5	
377	As.med.pr.	Med. gen.	PL	1	5	
378	As.med.pr.	Med. gen.	PL	1	4	
379	As.med.pr.	Med. gen.	PL	1	5	
380	As.med.pr.	Med. gen.	PL	1	3	
381	As.med.pr.	Med. gen.	S	1	3	
382	As.med.pr.	Med. gen.	PL	1	4	
383	As.med.pr.	Med. gen.	PL	1	2	
384	As.med.pr.	Farm.	PL	1	5	
385	As.med.pr.	Med.gen.	PL	1	5	
386	As.med.pr.	Med. gen.	S	1	3	
387	As.med.pr.	Med. gen.	PL	1	2	Vacant
388	As.med.	Med. gen.	S	1	5	rezervat
389	Laborant biolog	Labor.	M	1	5	
390	Infirmiera		G	1	5	

391	Infirmiera		G	1	5	
392	Infirmiera		G	1	5	
393	Infirmiera		G	1	5	Vacant
394	Infirmiera		G	1	3	Vacant
395	Ingrijitoare		G	1	3	
396	Ingrijitoare		G	1	3	
397	Ingrijitoare		G	1	3	
398	Ingrijitoare		G	1	3	
399	Ingrijitoare		G	1	3	Vacant
400	Spalatoreasa		G	1	2	
401	Spalatoreasa		G	1	3	

SECTIA BOLI INFECTIOASE

30 paturi

Suprafata curatenie 1472 mp

Nr. crt.	Denumirea functiei	Specialitatea	Nivel studii	Cuquantum post	Gradatie/ grad	Observatii
402	Medic primar Sef sectie	Boli infectioase	S	1	II	
403	Medic specialist	Boli infectioase	S	1	3	Vacant
404	Medic specialist	Boli infectioase	S	1	0	Vacant
405	Medic rezident III	Boli infectioase	S	1	0	
406	As.med.pr. sef	Med. gen.	PL	1	5	
407	As.med.pr.	Med. gen.	PL	1	5	
408	As.med.pr.	Med. gen.	PL	1	5	
409	As.med.pr.	Med. gen.	PL	1	3	
410	As.med.pr.	Med. gen.	S	1	4	
411	As.med.pr.	Med. gen.	PL	1	3	
412	As.med.pr.	Med. gen.	PL	1	3	
413	As.med.pr.	Med. gen.	PL	1	2	
414	As. med.	Med. gen.	M	1	5	Vacant
415	Infirmiera		G	1	5	
416	Infirmiera		G	1	5	
417	Infirmiera		G	1	5	Vacant
418	Infirmiera		G	1	3	Vacant
419	Infirmiera		G	1	3	Vacant
420	Ingrijitoare		G	1	5	
421	Ingrijitoare		G	1	5	
422	Ingrijitoare		G	1	5	
423	Ingrijitoare		G	1	3	
424	Spalatoreasa		G	1	5	

CAMERE DE GARDA

Suprafata de curatenie 1878 mp

Nr. crt.	Denumirea functiei	Specialitatea	Nivel studii	Cuatum post	Gradatie/ grad	Observatii
425	As.med.pr. PL	Med. gen.	S	1	5	
426	As.med.pr. PL	Med. gen.	S	1	5	
427	As.med.pr. PL	Med. gen.	PL	1	2	
428	As.med.pr. PL	Med. gen.	PL	1	3	
429	As.med.pr. PL	Med. gen.	PL	1	5	
430	As.med.pr. PL	Med. gen.	PL	1	5	
431	As.med.pr. PL	Med. gen.	PL	1	4	
432	As.med.pr. PL	Med. gen.	PL	1	4	
433	As.med.pr. SS	Med. gen.	PL	1	3	
434	As.med.pr. PL	Med. gen.	PL	1	5	
435	As.med.pr. PL	Med. gen.	PL	1	5	
436	As.med.pr.	Med. gen.	PL	1	5	Vacant
437	As.med.pr. PL	Pediatricie	PL	1	5	
438	As.med.pr. PL	Pediatricie	PL	1	5	
439	As.med.pr. PL	Pediatricie	PL	1	3	
440	Sora med. pr. PL	Pediatricie	M	1	5	
441	As.med.pr. PL	Pediatricie	M	1	5	
442	As.med.pr. PL	O.G.	S	1	5	
443	As.med.pr. PL	O.G.	S	1	5	
444	As.med.pr. PL	O.G.	PL	1	4	
445	As.med.pr. PL	O.G.	S	1	5	
446	As.med.pr.	O.G.	PL	1	3	
447	Ingrijitoare		G	1	5	
448	Ingrijitoare		G	1	5	
449	Ingrijitoare		G	1	3	
450	Ingrijitoare		G	1	3	
451	Ingrijitoare		G	1	5	
452	Brancardier		G	1	3	

LABORATOR RADIOLOGIE

Suprafata de curatenie 448 mp

Nr. crt.	Denumirea functiei	Specialitatea	Nivel studii	Cuatum post	Gradatie/ grad	Observatii
453	Medic primar Sef laborator	Radiologie	S	1	II	Vacant
454	Medic specialist	Radiologie	S	1	1	Vacant
455	Medic specialist	Radiologie	S	1	1	Vacant
456	Medic specialist	Radiologie	S	1	1	Vacant
457	Medic rezident III	Radiologie	S	1	B	
458	Medic rezident II	Radiologie	S	1	B	
459	As. med.pr. sef	Radiologie	PL	1	5	
460	As. med.pr.	Radiologie	PL	1	3	
461	As. med.pr.	Radiologie	PL	1	3	

462	As. med.pr.	Radiologie	PL	1	3	
463	As. med.pr.	Radiologie	PL	1	4	
464	As. med.pr.	Radiologie	PL	1	2	
465	As. med.pr.	Radiologie	PL	1	3	
466	As. med.	Radiologie	PL	1	2	
467	As. med.debutant	Radiologie	PL	1	2	
468	Ingrijitoare		G	1	5	

LABORATOR ANALIZE MEDICALE

Suprafata curatenie 804 mp

Nr. crt.	Denumirea functiei	Specialitatea	Nivel studii	Cuatum post	Gradatie/ grad	Observatii
469	Medic primar Sef laborator	Labotator	S	1	3	Vacant
470	Medic specialist	Laborator	S	1	2	Vacant
471	Medic rezident IV	Laborator	S	1	1	
472	Medic rezident II	Laborator	S	1	0	
473	Biolog pr. sef	Labotator	S	1	II	
474	Biolog pr.	Laborator	S	1	3	
475	Chimist pr	Laborator	S	1	5	Vacant
476	As. med.pr. PL sef	Laborator	PL	1	3	
477	As. med.pr. PL	Laborator	PL	1	5	
478	As. med.pr. PL	Laborator	PL	1	3	
479	As. med.pr. PL	Laborator	PL	1	3	
480	As. med.pr. PL	Laborator	PL	1	5	
481	As. med.pr. PL	Laborator	PL	1	3	
482	As. med.pr. PL	Laborator	PL	1	3	
483	As. med.pr. PL	Laborator	PL	1	3	
484	As. med. pr. PL	Laborator	PL	1	3	
485	As. med. pr. PL	Laborator	PL	1	4	
486	As. med.	Laborator	PL	1	3	Vacant
487	Ingrijitoare		G	1	5	
488	Ingrijitoare		G	1	5	Vacant

SERVICIUL DE ANATOMIE PATOLOGICA

Nr. crt.	Denumirea functiei	Specialitatea	Nivel studii	Cuatum post	Gradatie/ grad	Observatii
489	Medic specialist	Anat. Pat.	S	1	5	
490	Medic specialist	Anat. Pat.	S	1	5	Vacant
491	As.med.pr.	As. med.lab.	PL	1	4	
492	As.med.pr.	As. med.lab.	PL	1	4	Vacant
493	Autopsier		M	1	3	
494	Autopsier		M	1	3	Vacant
495	Ingrijitoare		G	1	5	

FARMACIA CU CIRCUIT INCHIS

Suprafata curatenie 435 mp

Nr. crt.	Denumirea functiei	Specialitatea	Nivel studii	Cuatum post	Gradatie/ grad	Observatii
496	Farmacist diriginte	Farmacie	S	1	5	Vacant
497	Farmacist	Farmacie	S	1	5	Vacant
498	As. farm. pr	Farmacie	PL	1	5	
499	As. farm. pr.	Farmacie	PL	1	5	
500	As. farm. pr.	Farmacie	PL	1	5	
501	As. farm. pr.	Farmacie	S	1	3	
502	As. farm. pr.	Farmacie	PL	1	3	
503	As. farm. pr.	Farmacie	PL	1	3	
504	Ingrijitoare		G	1	5	

COMPARTIMENT EXPLORARI FUNCTIONALE

Nr. crt.	Denumirea functiei	Specialitatea	Nivel studii	Cuatum post	Gradatie/ grad	Observatii
505	As. med.	Med. gen	PL	1	3	Vacant
506	As. med.	Med. gen	PL	1	2	Vacant

COMPARTIMENT ENDOSCOPIE DIGESTIVA

Nr. crt.	Denumirea functiei	Specialitatea	Nivel studii	Cuatum post	Gradatie/ grad	Observatii
507	As. med.	Med. gen	PL	1	2	Vacant
508	As. med.	Med. gen	PL	1	2	Vacant

CABINET DIABET ZAHARAT, NUTRITIE SI BOLI METABOLICE

Nr. crt.	Denumirea functiei	Specialitatea	Nivel studii	Cuatum post	Gradatie/ grad	Observatii
509	Medic specialist	Boli nutritie	S	1	5	
510	Medic specialist	Boli nutritie	S	1	1	Vacant
511	As. med. pr	Med. gen	PL	1	4	
512	As. med. pr	Med. gen	PL	1	4	Vacant

CABINET ONCOLOGIE MEDICALA

Nr. crt.	Denumirea functiei	Specialitatea	Nivel studii	Cuatum post	Gradatie/ grad	Observatii
513	Medic specialist	Oncologie	S	1	5	Vacant
514	As. med. pr	Med. gen	PL	1	4	Vacant

CABINET PLANING FAMILIAL

Nr. crt.	Denumirea functiei	Specialitatea	Nivel studii	Cuatum post	Gradatie/ grad	Observatii
515	As. med. pr	O.G.	PL	1	5	

DISPENSAR TBC

Nr. crt.	Denumirea functiei	Specialitatea	Nivel studii	Cuatum post	Gradatie/ grad	Observatii
516	Medic primar	Pneumoftiz.	S	1	3	
517	As. med. pr	Med. gen	PL	1	3	
518	As. med. pr	Med. gen	PL	1	5	
519	As. med. pr	Med. gen	PL	1	4	
520	As. med. pr	Med. gen	PL	1	5	
521	As. med. pr	Med. gen.	PL	1	5	Vacant
522	Ingrijitoare		G	1	3	

COMPARTIMENT INGRIJIRI PALIATIVE

10 paturi

Suprafata 850 mp

Nr. crt.	Denumirea functiei	Specialitatea	Nivel studii	Cuatum post	Gradatie/ grad	Observatii
523	Medic primar		S	1	4	Vacant
524	As.med.pr.	Med . gen.	PL	1	1	
525	As.med.pr.	Med . gen.	PL	1	1	
526	As.med.pr.	Med . gen.	PL	1	1	
527	As.med.pr.	Med . gen.	PL	1	1	
528	As.med.pr.	Med . gen.	PL	1	1	
529	As.med.pr.	Med . gen.	PL	1	1	
530	As.med.pr.	Med . gen.	PL	1	1	
531	Infirmiera		G	1	5	
532	Infirmiera		G	1	5	
533	Infirmiera		G	1	5	
534	Infirmiera		G	1	5	
535	Infirmiera		G	1	5	
536	Ingrijitoare		G	1	5	
537	Ingrijitoare		G	1	5	
538	Ingrijitoare		G	1	5	

LABORATOR RECUPERARE, MEDICINA FIZICA SI BALNEOLOGIE (BAZA DE TRATAMENT)

Suprafata curatenie 1106 mp

Nr. crt.	Denumirea functiei	Specialitatea	Nivel studii	Cuatum post	Gradatie/ grad	Observatii
539	Sef laborator	BFT	S	1	4	Vacant
540	Medic specialist	BFT	S	1	4	
541	As.med.pr.	BFT	S	1	4	Vacant
542	As.med.pr.	BFT	PL	1	4	Vacant
543	As. med. pr.	BFT	PL	1	3	
544	As.med.pr.	BFT	PL	1	4	
545	As. med.	BFT	PL	1	2	
546	Maseur		M	1	5	
547	Maseur		M	1	5	
548	kinetoterapeut	Kinetoterapie	S	1	3	
549	kinetoterapeut	Kinetoterapie	S	1	3	

550	Ingrijitoare		G	1	5	
551	Ingrijitoare		G	1	5	Vacant
552	Ingrijitoare		G	1	5	Vacant

AMBULATORIUL INTEGRAT AL SPITALULUI

CABINET MEDICINA INTERNA

Nr. crt.	Denumirea functiei	Specialitatea	Nivel studii	Cuatum post	Gradatie/ grad	Observatii
553	As. med. pr.	Med. gen.	PL	1	2	

CABINET CHIRURGIE GENERALA

Nr. crt.	Denumirea functiei	Specialitatea	Nivel studii	Cuatum post	Gradatie/ grad	Observatii
554	As. med. pr.	Med. gen.	PL	1	5	

CABINET ORTOPEDIE TRAUMATOLOGIE

Nr. crt.	Denumirea functiei	Specialitatea	Nivel studii	Cuatum post	Gradatie/ grad	Observatii
555	As. med. pr.	Med. gen.	PL	1	5	

CABINET OBSTETRICA GINECOLOGIE

Nr. crt.	Denumirea functiei	Specialitatea	Nivel studii	Cuatum post	Gradatie/ grad	Observatii
556	As. med. pr.	Med. gen.	PL	1	2	

CABINET O.R.L.

Nr. crt.	Denumirea functiei	Specialitatea	Nivel studii	Cuatum post	Gradatie/ grad	Observatii
557	As. med. pr.	Med. gen.	PL	1	5	

CABINET CARDIOLOGIE

Nr. crt.	Denumirea functiei	Specialitatea	Nivel studii	Cuatum post	Gradatie/ grad	Observatii
558	As. med. pr.	Med. gen.	PL	1	3	

CABINET NEUROLOGIE

Nr. crt.	Denumirea functiei	Specialitatea	Nivel studii	Cuatum post	Gradatie/ grad	Observatii
559	As. med. pr.	Med. gen.	PL	1	2	Vacant

CABINET OFTALMOLOGIE

Nr. crt.	Denumirea functiei	Specialitatea	Nivel studii	Cuatum post	Gradatie/ grad	Observatii
560	As. med. pr.	Med. gen.	PL	1	2	

CABINET PEDIATRIE

Nr. crt.	Denumirea functiei	Specialitatea	Nivel studii	Cuatum post	Gradatie/ grad	Observatii
561	As. med. pr.	Pediatric	PL	1	5	

CABINET PSIHIATRIE

Nr. crt.	Denumirea functiei	Specialitatea	Nivel studii	Cuatum post	Gradatie/ grad	Observatii
562	Medic primar	Psihiatrie	S	1	3	
563	Medic rezident III	Psihiatrie	S	1	3	
564	As. med. pr.	Med. gen.	PL	1	5	
565	As. med. pr.	Med. gen.	PL	1	5	Vacant

CABINET DERMATO-VENEROLOGIE

Nr. crt.	Denumirea functiei	Specialitatea	Nivel studii	Cuatum post	Gradatie/ grad	Observatii
566	As. med. pr.	Med. gen.	PL	1	2	Vacant

CABINET GERIATRIE GERONTOLOGIE

Nr. crt.	Denumirea functiei	Specialitatea	Nivel studii	Cuatum post	Gradatie/ grad	Observatii
567	Medic primar	Geriatric	S	1	3	
568	As. med. pr.	Med. gen.	PL	1	4	

CABINET BFT

Nr. crt.	Denumirea functiei	Specialitatea	Nivel studii	Cuatum post	Gradatie/ grad	Observatii
569	As. med. pr.	BFT	PL	1	5	

CABINET GASTROENTEROLOGIE

Nr. crt.	Denumirea functiei	Specialitatea	Nivel studii	Cuatum post	Gradatie/ grad	Observatii
570	As. med. pr.	Med. gen.	PL	1	4	

CABINET EXPLORARI FUNCTIONALE

Nr. crt.	Denumirea functiei	Specialitatea	Nivel studii	Cuatum post	Gradatie/ grad	Observatii
571	As. med. pr.	Med. gen.	PL	1	4	
572	As. med. pr.	Med. gen.	PL	1	4	

CABINET UROLOGIE

Nr. crt.	Denumirea functiei	Specialitatea	Nivel studii	Cuatum post	Gradatie/ grad	Observatii
573	Medic primar	Urologie	S	1	3	Vacant
574	As. med. pr.	Med. gen.	PL	1	4	

CABINET PNEUMOLOGIE

Nr. crt.	Denumirea functiei	Specialitatea	Nivel studii	Cuatum post	Gradatie/ grad	Observatii
575	As. med. pr.	Med. gen.	PL	1	4	Vacant

CABINET BOLI INFECTIOASE

Nr. crt.	Denumirea functiei	Specialitatea	Nivel studii	Cuatum post	Gradatie/ grad	Observatii
576	As. med. pr.	Med. gen.	PL	1	4	Vacant

Nr. crt.	Denumirea functiei	Specialitatea	Nivel studii	Cuatum post	Gradatie/ grad	Observatii
577	Statistician pr.		M	1	5	
578	Ingrijitoare		G	1	2	
579	Ingrijitoare		G	1	2	

CULTE

Nr. crt.	Denumirea functiei	Specialitatea	Nivel studii	Cuatum post	Gradatie/ grad	Clasa	Observatii
580	Preot		S	1	2	35	

T.E.S.A.**BIROU RESURSE UMANE NORMARE ORGANIZARE SALARIZARE**

Nr. crt.	Denumirea functiei	Specialitatea	Nivel studii	Cuatum post	Gradatie/ grad	Clasa	Observatii
581	Sef birou	jurist	S	1	II	73	
582	Referent IA		M	1	5	31	
583	Referent IA		M	1	5	31	

COMPARTIMENT JURIDIC

Nr. crt.	Denumirea functiei	Specialitatea	Nivel studii	Cuatum post	Gradatie/ grad	Clasa	Observatii
584	Consilier juridic I	jurist	S	1	2	53	Vacant

COMPARTIMENT FINANCIAR CONTABIL

Nr. crt.	Denumirea functiei	Specialitatea	Nivel studii	Cuatum post	Gradatie/ grad	Clasa	Observatii
585	Economist IA		S	1	5	73	rezervat
586	Economist II		S	1	5	55	
587	Contabil IA		M	1	5	31	
588	Economist II		M	1	5	31	
589	Casier		M	1	5	22	

BIROU INFORMATICA, DRG, STATISTICA

Nr. crt.	Denumirea functiei	Specialitatea	Nivel studii	Cuatum post	Gradatie/ grad	Clasa	Observatii
590	Sef birou		S	1	II	73	Vacant
591	Statistician pr.		M	1	5	49	
592	Statistician		M	1	5	49	
593	Statistician		M	1	5	49	
594	Operator date I		PL	1	5	31	
595	Operator date I		PL	1	2	19	
596	Operator date I		PL	1	5	31	

SERVICIUL ACHIZITII PUBLICE SI APROVIZIONARE

Nr. crt.	Denumirea functiei	Specialitatea	Nivel studii	Cuatum post	Gradatie/ grad	Clasa	Observatii
597	Sef serviciu	inginer	S	1	II	73	Vacant
598	Sef birou	inginer	S	1	II	73	
599	Referent de spec. I		S	1	3	25	
600	Secretar dact. IA		M	1	3	24	Vacant
601	Referent de spec.		S	1	0	22	Vacant
602	Merceolog IA		M	1	5	31	
603	Magaziner I		M	1	5	22	
604	Referent de spec.		S	1	0	22	Vacant

COMPARTIMENT ARHIVA

Nr. crt.	Denumirea functiei	Specialitatea	Nivel studii	Cuatum post	Gradatie/ grad	Clasa	Observatii
605	Arhivar		M	1	5	22	

COMPARTIMENT ADMINISTRATIV

Nr. crt.	Denumirea functiei	Specialitatea	Nivel studii	Cuatum post	Gradatie/ grad	Clasa	Observatii
606	Functionar I		M	1	5	22	
607	Sofer II		G	1	5	21	Vacant
608	Sofer II		M	1	5	21	
609	Sofer autosanitara II		M	1	5	21	
610	Paznic		G	1	5	21	
611	Paznic		G	1	4	20	
612	Paznic		G	1	5	21	
613	Paznic		G	1	4	20	
614	Paznic		G	1	5	21	Vacant
615	Liftier I		M	1	5	21	
616	Liftier II		M	1	5	19	
617	Liftier II		M	1	5	19	
618	Liftier IV		M	1	5	19	
619	Liftier IV		M	1	5	17	

COMPARTIMENT SECURITATEA MUNCII

Nr. crt.	Denumirea functiei	Specialitatea	Nivel studii	Cuquantum post	Gradatie/ grad	Clasa	Observatii
620	Inginer IA		S	1	3	55	

COMPARTIMENT AUDIT PUBLIC INTERN

Nr. crt.	Denumirea functiei	Specialitatea	Nivel studii	Cuquantum post	Gradatie/ grad	Clasa	Observatii
621	Economist IA		S	1	3	55	

BIROUL DE MAMAGEMENT AL CALITATII SERVICIILOR MEDICALE

Nr. crt.	Denumirea functiei	Specialitatea	Nivel studii	Cuquantum post	Gradatie/ grad	Clasa	Observatii
622	Sef birou	medic specialist	S	1	II		Vacant
623	Economist II		S	1	1	55	Vacant
624	Consilier juridic II	jurist	S	1	1	55	

SPALATORIE

Nr. crt.	Denumirea functiei	Specialitatea	Nivel studii	Cuquantum post	Gradatie/ grad	Clasa	Observatii
625	Spalatoreasa		G	1	5	21	
626	Spalatoreasa		G	1	5	21	
627	Spalatoreasa		G	1	3	19	
628	Spalatoreasa		G	1	3	19	
629	Spalatoreasa		G	1	3	19	Vacant
630	Spalatoreasa		G	1	3	19	Vacant

COMPARTIMENT TEHNIC, PSI SI SITUATII DE URGENTA

Nr. crt.	Denumirea functiei	Specialitatea	Nivel studii	Cuquantum post	Gradatie/ grad	Clasa	Observatii
631	Inginer II		S	1	5	26	
632	Referent		M	1	5	24	Vacant
633	Electrician I		M	1	5	24	
634	Electrician II		M	1	5	24	
635	Electrician II		M	1	5	21	
636	Electrician IV		M	1	5	21	
637	Electrician IV		M	1	5	19	
638	Instalator I		G	1	5	24	
639	Instalator III		G	1	5	17	
640	Tamplar III		G	1	3	15	Vacant
641	Zugrav III		G	1	5	17	
642	Zugrav III		G	1	3	15	
643	Lacatus mecanic II		M	1	5	24	
644	Lacatus mecanic I		G	1	5	24	
645	Lacatus mecanic II		G	1	5	19	
646	Lacatus mecanic III		M	1	4	16	
647	Fochist I		G	1	5	24	Vacant
648	Fochist II		G	1	3	17	

649	Fochist III		G	1	3	15	
650	Muncitor nec.		G	1	5	14	

GARDEROBA SPITAL

Nr. crt.	Denumirea functiei	Specialitatea	Nivel studii	Cuatum post	Gradatie/ grad	Clasa	Observatii
651	Garderobiera		G	1	5	21	
652	Garderobiera		G	1	5	21	

INTRETINERE LENJERIE

Nr. crt.	Denumirea functiei	Specialitatea	Nivel studii	Cuatum post	Gradatie/ grad	Clasa	Observatii
653	Lenjereasa III		G	1	5	17	Vacant
654	Lenjereasa III		G	1	5	17	Vacant

COMPARTIMENT DIETETICA

Nr. crt.	Denumirea functiei	Specialitatea	Nivel studii	Cuatum post	Gradatie/ grad	Clasa	Observatii
655	Asistent med. pr.	Dietetica	PL	1	5	52	Vacant

BLOC ALIMENTAR

Nr. crt.	Denumirea functiei	Specialitatea	Nivel studii	Cuatum post	Gradatie/ grad	Clasa	Observatii
656	Bucatar I		G	1	5	21	
657	Bucatar II		G	1	5	19	
678	Bucatar II		G	1	5	19	
659	Bucatar II		G	1	5	19	
660	Bucatar III		G	1	5	19	
661	Bucatar III		G	1	5	19	Vacant
662	Bucatar III		G	1	5	19	Vacant
663	Bucatar IV		G	1	5	17	Vacant
664	Muncitor nec.		G	1	2	10	
665	Muncitor nec.		G	1	4	13	

MANAGER,
Jr. Danielescu Adrian

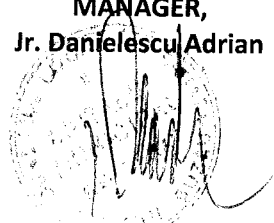

DIRECTOR FINANCIAR – CONTABIL,
Ec. Baicu Mariana



SEF BIROU RUNOS,
jr. Dogarescu Daniela

