

**PROIECT DE HOTARARE**  
**privind aprobarea organigramei si statului de functii ale**  
**Spitalului Municipal Rm.Sarat pentru anul 2020**

Consiliul Local al municipiului Râmnicu-Sărat, județul Buzău, întrunit în ședința de lucru ordinara in data de **31.03.2020**;

Având în vedere:

- referatul de aprobare al Primarului municipiului Rm.Sarat inregistrat sub nr.16526/06.03.2020 in conformitate cu prevederile art.136, alin.(8), lit.a) din O.U.G nr.57/2019 privind Codul administrativ;
- raportul Biroului Resurse umane si indrumarea si sprijinirea unitatilor de sanatate din cadrul aparatului de specialitate al primarului municipiului Rm. Sarat inregistrat sub nr.17207/10.03.2020 in conformitate cu prevederile art.136, alin.(8), lit.b) din O.U.G nr.57/2019 privind Codul administrativ;
- avizul comisiei/comisiilor de specialitate a/ale Consiliului local;
- propunerea organigramei si statului de functii pentru anul 2020 inaintate de catre Spitalul Municipal Rm.Sarat prin adresa nr.1541/10.02.2020, inregistrata la sediul Primariei Municipiului Rm.Sarat sub nr.10277/11.02.2020;
- prevederile H.G nr.56/2009, actualizata, privind aprobarea Normelor metodologice de aplicare a O.U.G nr.162/2008, conform carora autoritatea administratiei publice locale, prin structura cu atributii, aproba statele de functii ale unitatilor sanitare subordonate, cu incadrarea in normativele de personal si in bugetul de venituri si cheltuieli aprobat;
- prevederile HCL nr.92/25.06.2010 privind transferul managementului asistentei medicale acordate de Spitalul municipal Rm.Sarat catre autoritatea administratiei publice locale-Consiliul local al municipiului Rm.Sarat;
- prevederile Anexei nr.2, pct.92 din H.G nr.529/2010 pentru aprobarea menținerii managementului asistenței medicale la autoritățile administrației publice locale care au desfășurat faze-pilot, precum și a Listei unităților sanitare publice cu paturi pentru care se menține managementul asistenței medicale la autoritățile administrației publice locale și la Primăria Municipiului București și a Listei unităților sanitare publice cu paturi pentru care se transferă managementul asistenței medicale către autoritățile administrației publice locale și către Primăria Municipiului București, actualizata;
- prevederile Ordinului Ministerului Sanatatii nr.1224/2010 privind aprobarea normativelor de personal pentru asistenta medicala spitaliceasca, precum si pentru modificarea și completarea Ordinului ministrului sănătății publice nr. 1.778/2006 privind aprobarea normativelor de personal;
- prevederile Ordinului Ministerului Sanatatii nr.1470/2011 pentru aprobarea criteriilor privind angajarea si promovarea in functii, grade si trepte profesionale a personalului contractual din unitatile sanitare publice din sectorul sanitar;
- prevederile Legii nr.95/2006 privind reforma in domeniul sanatatii, actualizata;
- prevederile anexei 2 - Familia Ocupationala de Functii Bugetare « Sanatate si Asistenta Sociala » din Legea nr.153/2017 privind salarizarea personalului plătit din fonduri publice, cu modificarile si completarile ulterioare;
- prevederile art.38 din O.U.G nr.114/2018 privind instituirea unor măsuri în domeniul investițiilor publice și a unor măsuri fiscal-bugetare, modificarea și completarea unor acte normative și prorogarea unor termene, cu modificarile si completarile ulterioare;

- prevederile HCL nr. \_\_\_\_\_ privind aprobarea bugetului de venituri si cheltuieli pe anul 2020 al Spitalului Municipal Rm.Sarat;
- prevederile HCL nr.56/27.02.2020 privind alegerea presedintelui de sedinta al Consiliului local al Municipiului Rm.Sarat pentru sedintele din lunile martie 2020- mai 2020;
- prevederile art.5, lit.m) si n), art.129, alin.(2), lit.a), alin.(3), lit.c), alin.(7), lit.c), respectiv prevederile art.240 din Ordonanta de Urgenta a Guvernului nr.57/2019 privind Codul administrativ;

Luand in considerare dispozitiile Legii nr.24/2000 privind normele de tehnica legislativa la elaborarea actelor normative republicata, cu modificarile si completarile ulterioare;

În temeiul art.133, alin.(1), art. 139, alin.(1) si ale art.196, alin.(1), lit.a) din Ordonanta de Urgenta a Guvernului nr.57/2019 privind Codul administrativ;

### **HOTĂRĂȘTE:**

**Art.1.** Se aproba organigrama **Spitalului Municipal Rm.Sarat**, pentru anul 2020, conform anexei nr.1.

**Art.2.** Se aproba statul de functii al **Spitalului Municipal Rm.Sarat**, pentru anul 2020, conform anexei nr.2.

Anexele nr.1 si 2 fac parte integranta din prezenta hotarare.

**Art.3.** Orice alte dispozitii contrare prezentei hotarari isi inceteaza aplicabilitatea.

**Art.4.** Cu aducerea la îndeplinire a prezentei hotarari se insarcineaza Primarul municipiului Rm.Sarat prin Biroul Resurse umane si indrumarea si sprijinirea unitatilor de sanatate din cadrul aparatului de specialitate al primarului municipiului Rm. Sarat in stransa corelare cu raspunderea administrativa si cu principiile raspunderii administrative conform competentelor celor implicati in raspunderea aferentă actelor administrative, respectiv Spitalul Municipal Rm.Sarat.

**Art.5.** Prezenta hotarare se aduce la cunostinta publica, respectiv se comunica Primarului municipiului Rm. Sarat, celor nominalizati cu ducerea la indeplinire si se comunica Institutiei Prefectului Judetului Buzau in vederea exercitarii controlului cu privire la legalitate.

**Această hotărâre a fost adoptata de catre Consiliul Local al Municipiului Rm. Sarat in sedinta ordinara din data de 31.03.2020, cu respectarea prevederilor art.139, alin.(1) (majoritate simpla) din O.U.G nr.57/2019 privind Codul administrativ, cu un numar de \_\_\_\_\_ voturi pentru, \_\_\_\_\_ abtineri si \_\_\_\_\_ voturi impotriva din numarul total de 19 consilieri locali in functie si \_\_\_\_\_ consilieri locali prezenti.**

**Initiator,  
Primar,  
Cirjan Sorin-Valentin**

**Președinte de ședință,  
Domnul consilier Ionescu Stefan**

**Avizat,  
Secretar general,  
Vagyas-Davidoiu Manuela**

Nr. \_\_\_\_\_  
**Rm.Sărat 31.03.2020**



# ROMÂNIA



CERT SYSTEMS  
**AMG-O.C.**  
0930400567-SR EN ISO 9001:2015

## MUNICIPIUL RÂMNICU SĂRAT

Str. N.Bălcescu nr. 1, Râmnicu-Sărat, Tel: 0238.561946; Fax: 0238.561947  
Web: [www.primariermsarat.ro](http://www.primariermsarat.ro) E-mail: [primarie\\_rmsarat@primariermsarat.ro](mailto:primarie_rmsarat@primariermsarat.ro)  
Nr. înregistrare ANSPDCP: 20680

Nr.16526/06.03.2020

### **REFERAT DE APROBARE**

### **la proiectul de hotărâre privind aprobarea organigramei și statului de funcții ale Spitalului Municipal Rm.Sărat pentru anul 2020**

În conformitate cu prevederile art.129, alin. (3), lit. c) din Ordonanta de Urgenta a Guvernului nr.57/2019 privind Codul administrativ, potrivit căroră: „*Consiliul local aprobă, în condițiile legii, la propunerea primarului, înființarea, organizarea și statul de funcții ale aparatului de specialitate al primarului, ale instituțiilor publice de interes local, reorganizarea și statul de funcții ale regiilor autonome de interes local, precum și înființarea, reorganizarea sau desființarea de societăți de interes local și statul de funcții al acestora*”, precum și cu prevederile art.38 din O.U.G nr.114/2018 privind instituirea unor măsuri în domeniul investițiilor publice și a unor măsuri fiscal-bugetare, modificarea și completarea unor acte normative și prorogarea unor termene, cu modificările și completările ulterioare;

#### ***Luând în considerare:***

- prevederile H.G nr.56/2009, actualizata, privind aprobarea Normelor metodologice de aplicare a O.U.G nr.162/2008, conform carora autoritatea administratiei publice locale, prin structura cu atributii, aproba statele de functii ale unitatilor sanitare subordonate, cu incadrarea in normativele de personal si in bugetul de venituri si cheltuieli aprobat;
- prevederile HCL nr.92/25.06.2010 privind transferul managementului asistentei medicale acordate de Spitalul municipal Rm.Sarat catre autoritatea administratiei publice locale-Consiliul local al municipiului Rm.Sarat;
- prevederile Anexei nr.2, pct.92 din H.G nr.529/2010 pentru aprobarea menținerii managementului asistenței medicale la autoritățile administrației publice locale care au desfășurat faze-pilot, precum și a Listei unităților sanitare publice cu paturi pentru care se menține managementul asistenței medicale la autoritățile administrației publice locale și la Primăria Municipiului București și a Listei unităților sanitare publice cu paturi pentru care se transferă managementul asistenței medicale către autoritățile administrației publice locale și către Primăria Municipiului București, actualizata;

- prevederile Ordinului Ministerului Sanatatii nr.1224/2010 privind aprobarea normativelor de personal pentru asistenta medicala spitaliceasca, precum si pentru modificarea și completarea Ordinului ministrului sănătății publice nr. 1.778/2006 privind aprobarea normativelor de personal;
- prevederile Ordinului Ministerului Sanatatii nr.1470/2011 pentru aprobarea criteriilor privind angajarea si promovarea in functii, grade si trepte profesionale a personalului contractual din unitatile sanitare publice din sectorul sanitar;
- prevederile Legii nr.95/2006 privind reforma in domeniul sanatatii, actualizata;
- prevederile art.III din O.U.G nr.63/2010 pentru modificarea și completarea Legii nr.273/2006 privind finanțele publice locale, precum și pentru stabilirea unor măsuri financiare, cu modificarile si completarile ulterioare;

Raportat la dispozitiile prevederilor anexei 2 - Familia Ocupationala de Functii Bugetare « Sanatate si Asistenta Sociala » din Legea nr.153/2017 privind salarizarea personalului plătit din fonduri publice, cu modificarile si completarile ulterioare;

Fata de considerentele anterior mentionate, in baza prevederilor art.136, alin.(1) din O.U.G nr.57/2019 privind Codul administrativ, initiez proiectul de hotarare privind aprobarea organigramei și statului de funcții ale Spitalului Municipal Rm.Sărat pentru anul 2020, în conformitate cu prevederile legale, cu propunerile înaintate de către această instituție (adresa nr.1541/10.02.2020, inregistrata la sediul Primariei Municipiului Rm.Sarat sub nr.10277/11.02.2020) și pe baza Raportului întocmit de Biroul Resurse umane și îndrumarea și sprijinirea unităților de sănătate din cadrul aparatului de specialitate al primarului Municipiului Rm.Sărat.

Avand in vedere dispozitiile Legii nr.24/2000 privind normele de tehnica legislativa pentru elaborarea actelor normative, republicata, inaintez Consiliului Local al Municipiului Rm.Sarat, spre dezbatere si aprobare proiectul de hotarare privind aprobarea organigramei și statului de funcții ale Spitalului Municipal Rm.Sărat pentru anul 2020, in conformitate cu atributiile instituite acestei autoritati deliberative prin Codul administrativ aprobat prin O.U.G nr.57/2019, respectiv art.129, alin.(3) lit.c) coroborat cu alin.(7), lit.c) din actul normativ anterior mentionat.

**Inițiator,**  
**Primarul Municipiului Rm.Sărat,**  
**Cîrjan Sorin-Valentin**





ROMÂNIA  
MUNICIPIUL RÂMNICU - SĂRAT

Str. N.Bălcescu nr. 1, Râmnicu-Sărat, Tel: 0238.561946; Fax: 0238.561947  
Web site: www.primariermsarat.ro E-mail: primarie\_rmsarat@primariermsarat.ro

Nr.17207/10.03.2020

Aprob,  
Primar,  
Cirjan Sorin Valentin



**RAPORT DE SPECIALITATE,**  
**privind aprobarea organigramei si statului de functii**  
**ale Spitalului Municipal Ramnicu Sarat pentru anul 2020**

Avand in vedere:

- proiectul Organigramei si Statului de functii pentru anul 2020 inaintate de catre Spitalul Municipal Ramnicu Sarat prin adresa nr.1541/10.02.2020, inregistrata la Registratura Primariei municipiului Ramnicu Sarat cu nr.10277/11.02.2020;
- Proiectul de hotarare nr.\_\_\_\_\_/\_\_\_\_\_/2020 privind aprobarea organigramei si statului de functii ale Directiei de Asistenta Sociala Ramnicu Sarat, pentru anul 2020;
- Referatul de aprobare a Proiectului de hotarare 16526/06.03.2020, privind aprobarea organigramei si statului de functii ale Spitalului Municipal Ramnicu Sarat, pentru anul 2020;
- prevederile HCL nr.92/2010 privind transferul managementului asistentei medicale acordate de Spitalul Municipal Ramnicu Sarat catre autoritatea administratiei publice locale – Consiliul Local;
- prevederile anexei II “Familia Ocupationala de Functii Bugetare si Asistenta Sociala” din Legea nr.153/2017 privind salarizarea unitara a personalului platit din fonduri publice;
- prevederile art.38 din O.U.G. nr.114/2018 privind instituirea unor măsuri în domeniul investițiilor publice și a unor măsuri fiscal-bugetare, modificarea și completarea unor acte normative și prorogarea unor termene;
- dispozitiile H.G. nr.56/2009, actualizata, privind aprobarea Normelor metodologice de aplicare O.U.G. nr.162/2008, conform carora autoritatea administratiei publice locale, prin structura cu atributii, aproba statele de functii ale unitatilor sanitare subordonate, cu incadrarea in normativele de personal si in bugetul de venituri si cheltuieli aprobat; aproba modificarea statelor de functii aprobate precum si organigrama si modificarea acesteia;
- prevederile din H.G. nr.529/2010 pentru aprobarea mentinerii managementului asistentei medicale la autoritatile administratiei publice locale care au desfasurat faze-pilot, precum si a listei unitatilor sanitare publice cu paturi pentru care se mentine managementul asistentei medicale la autoritatile administratiei publice locale si la Primaria municipiului Bucuresti si a listei unitatilor sanitare publice cu paturi pentru care se transfera managementul asistentei medicale catre autoritatile administratiei publice locale si catre Primaria municipiului Bucuresti, in care la Anexa 2 punctul 92, se precizeaza ca managementul asistentei medicale a Spitalului municipal Ramnicu Sarat se transfera Consiliului Local al municipiului Ramnicu Sarat;

- prevederile Ordinului Ministrului Sanatatii nr.1224/2010 privind aprobarea normativelor de personal pentru asistența medicală spitalicească, precum și pentru modificarea și completarea Ordinului ministrului sănătății publice nr. 1.778/2006 privind aprobarea normativelor de personal;
  - prevederile Ordinului Ministrului Sanatatii nr.1.470/2011 pentru aprobarea criteriilor privind angajarea și promovarea în funcții, grade și trepte profesionale a personalului contractual din unitățile sanitare publice din sectorul sanitar;
- și în temeiul art.129 alin.(3) lit.c) alin.(7) lit.c) coroborat cu art.196 alin.(1) lit.a) din O.U.G.nr.57/2019 – Codul Administrativ, conform carora Consiliul local aproba, în condițiile legii, la propunerea primarului, înființarea, organizarea și statul de funcții (...) ale instituțiilor publice de interes public local, (...) și asigură cadrul necesar pentru furnizarea serviciilor publice de interes local privind sănătatea, **propunem** spre aprobare organigrama și statul de funcții pentru anul 2020 ale Spitalului Municipal Ramnicu Sărat, conform anexelor nr. 1 și 2.

**Biroul Resurse umane,  
indrumarea și sprijinirea unitatilor de sanatate  
sef birou, Horohai Georgiana**





CONSILIUL LOCAL MUNICIPAL RAMNICU SARAT  
SPITALUL MUNICIPAL RAMNICU SARAT  
Ramnicu Sarat, str.Nicolae Balcescu nr.2,  
judetul Buzau,tel/fax 0238562780,  
email: spitalrms@gmail.com



ISO 9001, ISO14001, ISO 4500

Nr. 1541 / 10.02. 2020

PRIMĂRIA MUNICIPIULUI  
RM. SĂRAT  
Intrare nr. 10277  
ziua. 11 luna. 02 anul. 2020

Catre,  
**Consiliul Local al Municipiului Rm. Sarat**

Avand in vedere

- prevederile Ordinului nr.975/2012 al Ministerului Sanatatii privind organizarea structurii de management al calitatii serviciilor medicale in cadrul unitatilor sanitare cu paturi din reseaua Ministerului Sanatatii si a autoritatilor administratiei publice locale
- prevederile HCL nr.92/2010 privind transferul managementului asistentei medicale acordate de Spitalul Municipal Rm. Sarat catre autoritatea administratiei publice – Consiliul Local
- prevederile anexei 2, punctul 92 din HG nr.529/2010 pentru aprobarea mentinerii managementului asistentei medicale la autoritatile administratiei publice locale care au desfasurat faze-pilot, precum si a Listei unitatilor sanitare publice cu paturi pentru care se mentine managementul asistentei medicale la autoritatile administratiei publice locale si la Primaria Municipiului Bucuresti si a Listei unitatilor sanitare publice cu paturi pentru care se transfera managementul asistentei medicale catre autoritatile administratiei publice locale si catre Primaria Municipiului Bucuresti
- prevederile OUG nr.162/2008 privind transferul ansamblului de atributii si competente exercitate de Ministerul Sanatatii catre autoritatile administratiei publice locale;
- prevederile Ordinului MS nr.1224/2010 privind aprobarea normativelor de personal pentru asistenta medicala spitaliceasca, precum si pentru modificarea si completarea Ordinului MS nr.1778/2006 privind aprobarea normativelor de personal

### **Solicitam:**

Aprobarea Organigramei si Statului de Functii ale Spitalului Municipal Rm. Sarat dupa cum urmeaza, cu urmatoarele modificari:

- transformarea functiei de medic rezident anul IV in medic rezident anul V la Sectia Medicina Interna
- transformarea functiei de medic rezident anul III in medic rezident anul V la Comp. Ortopedie
- transformarea functiei de medic rezident anul II in medic rezident anul III la Compartimentul de prevenire a infectiilor asociate asistentei medicale
- transformarea functiei de medic rezident anul IV in medic rezident anul V la Sectia ATI
- transformarea functiei de medic rezident anul IV in medic rezident anul V la Sectia Neurologie
- transformarea functiei de medic rezident anul IV in medic rezident anul V la Sectia Cardiologie
- transformarea functiei de medic rezident anul II in medic rezident anul III la Sectia Boli Infectioase
- transformarea functiei de medic rezident anul II in medic rezident anul III la Laboratorul de radiologie si imagistica medicala
- transformarea functiei de medic rezident anul IV in medic specialist la Laboratorul de radiologie si imagistica medicala
- transformarea functiei de medic rezident anul IV in medic specialist la Laboratorul de analize medicale
- transformarea functiei de medic rezident anul IV in medic specialist la Sectia Neonatologie
- transformarea functiei de medic rezident anul V in medic specialist la Comp. Ortopedie
- transformarea functiei de medic rezident anul IV in medic specialist la Sectia Cardiologie
- transformarea functiei de medic rezident anul III in medic specialist la Sectia Pediatrie
- transformarea functiei de medic rezident anul IV in medic specialist la Comp. ORL
- transformarea functiei de medic rezident anul V in medic specialist la Sectia Pediatrie

- desfiintarea functiei de muncitor necalificat din cadrul Sectiei Neonatologie
- infiintarea unei functii de muncitor necalificat la Comp. Aprovizionare
- desfiintarea unei functii de medic specialist din cadrul Laboratorului de radiologie si imagistica medicala
- desfiintare unei functii de medic specialist din cadrul Sectiei Pediatrie
- desfiintare unei functii de medic specialist din cadrul Sectiei Neonatologie
- infiintarea a 3 functii de asistent medical in cadrul Blocului Operator
- desfiintarea functiei de tamplar III din cadrul Compartimentului Tehnic, PSI si Situatii de Urgenta
- infiintarea functiei de contabil IA in cadrul Compartimentului Financiar Contabil

**Manager,**  
**Jr. Danielescu Adrian**



**Intocmit,**  
**Sef Birou RUNOS,**  
**Dogarescu Daniela**





SPITALUL MUNICIPAL RM.SARAT

HIVE 177 1000 4 11  
 Manager,  
 Jr. Danieleseu Adrian  

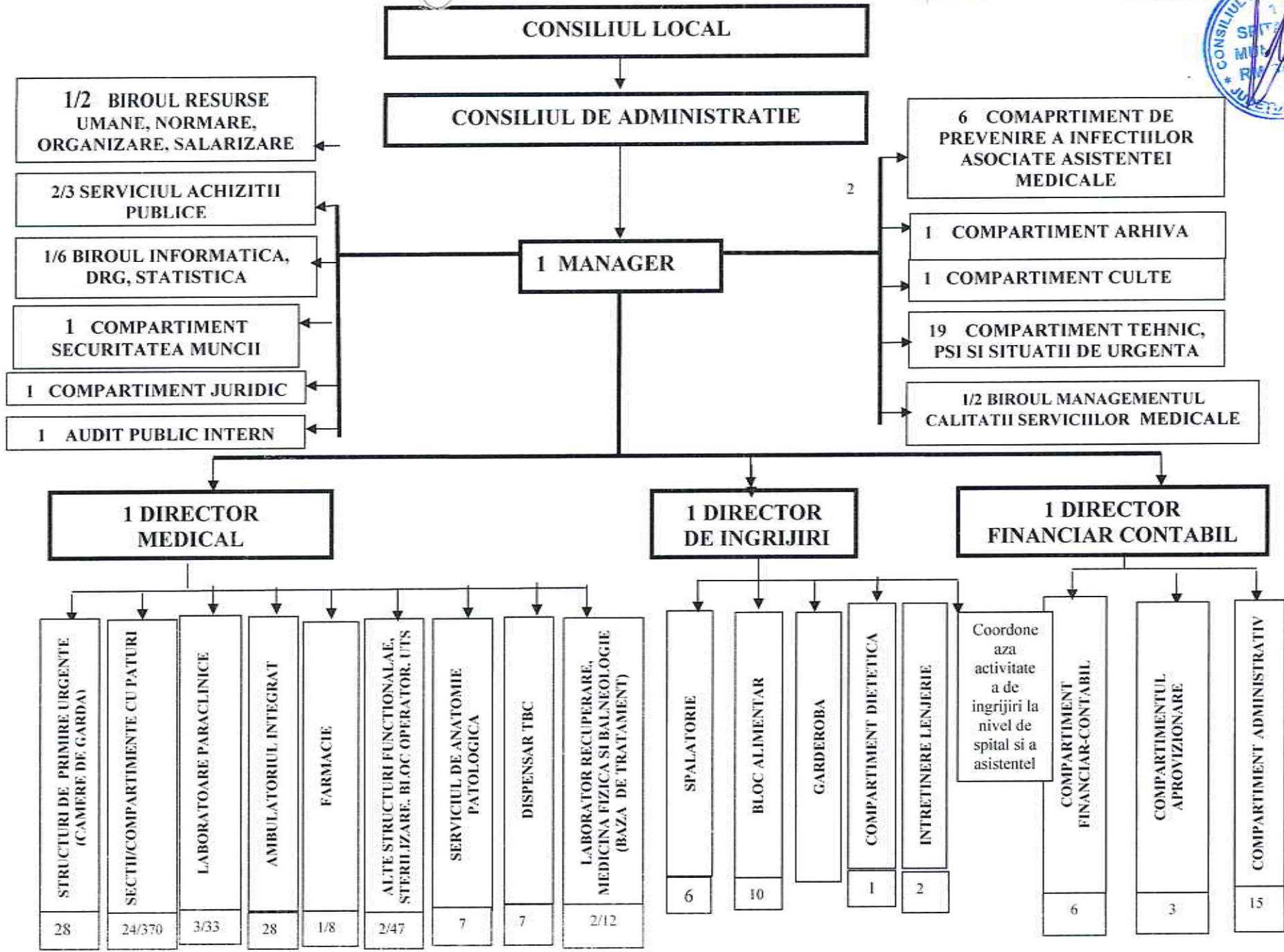

CONSILIUL LOCAL MUNICIPAL RAMNICU SARAT  
SPITALUL MUNICIPAL RAMNICU SARAT  
Ramnicu Sarat, str.Nicolae Balcescu nr.2,  
judetul Buzau,tel/fax 0238562780,  
email: spitalrms@gmail.com



ISO 9001, ISO14001, ISO 45

*ANEXA NR. 2 LA  
HCL NR. \_\_\_\_\_*

### STAT DE FUNCTII ANUL 2020

| Nr. crt. | Denumirea functiei          | Specialitatea              | Nivel studii | Cuatum post | Gradatie/ grad | Observatii |
|----------|-----------------------------|----------------------------|--------------|-------------|----------------|------------|
| 1        | Manager                     | Jurist                     | S            | 1           | II             |            |
| 2        | Director medical            | Doctor in stiinte medicale | S            | 1           | II             |            |
| 3        | Director financiar contabil | Economist                  | S            | 1           | II             |            |
| 4        | Director de ingrijiri       | As.med.pr.                 | S            | 1           | II             |            |

#### SECTIA MEDICINA INTERNA

50 paturi din care COMPARTIMENT CRONICI - 10 paturi

Suprafata curatenie 1960,9 mp

| Nr. crt. | Denumirea functiei         | Specialitatea | Nivel studii | Cuatum post | Gradatie/ grad | Observatii |
|----------|----------------------------|---------------|--------------|-------------|----------------|------------|
| 5        | Medic primar<br>Sef sectie | Med interna   | S            | 1           | II             | Vacant     |
| 6        | Medic specialist           | Med interna   | S            | 1           | 5              |            |
| 7        | Medic specialist           | Med interna   | S            | 1           | 1              | Vacant     |
| 8        | Medic specialist           | Med. nterna   | S            | 1           | 3              | Vacant     |
| 9        | Medic specialist           | Med interna   | S            | 1           | 5              |            |
| 10       | Medic specialist           | Med interna   | S            | 1           | 0              | Vacant     |
| 11       | Medic rezident V           | Med interna   | S            | 1           | 0              |            |
| 12       | Medic rezident III         | Med interna   | S            | 1           | 0              |            |
| 13       | As.med.pr. sefa            | Med. gen.     | PL           | 1           | 5              |            |
| 14       | As.med.pr.                 | Med . gen.    | PL           | 1           | 5              |            |
| 15       | As.med.pr.                 | Med . gen.    | PL           | 1           | 4              |            |
| 16       | As.med.pr.                 | Med . gen.    | PL           | 1           | 4              |            |
| 17       | As.med.pr.                 | Med . gen.    | PL           | 1           | 4              |            |
| 18       | As.med.pr                  | Med . gen.    | PL           | 1           | 4              |            |
| 19       | As.med.pr                  | Med. gen.     | PL           | 1           | 2              |            |
| 20       | As.med.pr.                 | Med. gen.     | PL           | 1           | 4              |            |
| 21       | As.med.pr.                 | Med. gen      | PL           | 1           | 4              |            |
| 22       | As.med.pr.                 | Med. gen      | PL           | 1           | 3              |            |
| 23       | As.med.pr.                 | Med. gen      | PL           | 1           | 4              |            |
| 24       | As.med.pr.                 | Med. gen      | PI           | 1           | 3              |            |
| 25       | As.med.pr.                 | Med. gen      | PL           | 1           | 4              |            |

|    |              |          |    |   |   |        |
|----|--------------|----------|----|---|---|--------|
| 26 | As.med.pr.   | Med. gen | PL | 1 | 3 |        |
| 27 | As.med.pr.   | Med. gen | PL | 1 | 4 |        |
| 28 | As.med.pr.   | Med. gen | PL | 1 | 5 |        |
| 29 | As.med.pr.   | Med. gen | PL | 1 | 3 |        |
| 30 | As.med.pr.   | Med. gen | PL | 1 | 4 | Vacant |
| 31 | As.med.      | Med. gen | PL | 1 | 4 | Vacant |
| 32 | As.med.      | Med. gen | PL | 1 | 4 | Vacant |
| 33 | Infirmiera   |          | G  | 1 | 5 |        |
| 34 | Infirmiera   |          | G  | 1 | 5 |        |
| 35 | Infirmiera   |          | G  | 1 | 5 |        |
| 36 | Infirmiera   |          | G  | 1 | 2 |        |
| 37 | Infirmiera   |          | G  | 1 | 3 | Vacant |
| 38 | Infirmiera   |          | G  | 1 | 3 | Vacant |
| 39 | Infirmiera   |          | G  | 1 | 5 | Vacant |
| 40 | Infirmiera   |          | G  | 1 | 5 | Vacant |
| 41 | Infirmiera   |          | G  | 1 | 5 | Vacant |
| 42 | Infirmiera   |          | G  | 1 | 5 |        |
| 43 | Ingrijitoare |          | G  | 1 | 5 |        |
| 44 | Ingrijitoare |          | G  | 1 | 5 |        |
| 45 | Ingrijitoare |          | G  | 1 | 5 |        |
| 46 | Ingrijitoare |          | G  | 1 | 3 |        |
| 47 | Ingrijitoare |          | G  | 1 | 5 |        |
| 48 | Ingrijitoare |          | G  | 1 | 5 |        |
| 49 | Ingrijitoare |          | G  | 1 | 5 |        |
| 50 | Ingrijitoare |          | G  | 1 | 3 |        |

#### COMPARTIMENT GASTROENTEROLOGIE

10 paturi

| Nr. crt. | Denumirea functiei | Specialitatea | Nivel studii | Cuatum post | Gradatie/ grad | Observatii |
|----------|--------------------|---------------|--------------|-------------|----------------|------------|
| 51       | Medic primar       | Gastro        | S            | 1           | 4              |            |
| 52       | As.med.pr.         | Med . gen.    | PL           | 1           | 4              |            |
| 53       | As.med.pr.         | Med . gen.    | PL           | 1           | 4              |            |
| 54       | As.med.pr.         | Med . gen.    | PL           | 1           | 4              | Vacant     |
| 55       | As.med.pr.         | Med . gen.    | PL           | 1           | 4              | Vacant     |
| 56       | As.med.pr.         | Med . gen.    | PL           | 1           | 4              | Vacant     |
| 57       | Infirmiera         |               | G            | 1           | 5              | Vacant     |

#### COMPARTIMENT RECUPERARE, MEDICINA FIZICA SI BALNEOLOGIE

10 paturi

| Nr. crt. | Denumirea functiei | Specialitatea | Nivel studii | Cuatum post | Gradatie/ grad | Observatii |
|----------|--------------------|---------------|--------------|-------------|----------------|------------|
| 58       | Medic specialist   | BFT           | S            | 1           | 4              | Vacant     |
| 59       | As.med.pr.         | Med . gen.    | PL           | 1           | 4              |            |
| 60       | As.med.pr.         | Med . gen.    | PL           | 1           | 4              | Vacant     |
| 61       | As.med.pr.         | Med . gen.    | PL           | 1           | 4              | Vacant     |
| 62       | As.med.pr.         | Med . gen.    | PL           | 1           | 4              | Vacant     |
| 63       | As.med.pr.         | Med . gen.    | PL           | 1           | 4              | Vacant     |

|    |            |  |   |   |   |        |
|----|------------|--|---|---|---|--------|
| 64 | Infirmiera |  | G | 1 | 5 | Vacant |
| 65 | Infirmiera |  | G | 1 | 5 | Vacant |

### COMPARTIMENT D.V.

10 paturi

Suprafata curatenie 1.044,52 mp

| Nr. crt. | Denumirea functiei | Specialitatea | Nivel studii | Cuatum post | Gradatie/ grad | Observatii |
|----------|--------------------|---------------|--------------|-------------|----------------|------------|
| 66       | Medic specialist   | D.V.          | S            | 1           | 5              |            |
| 67       | Medic specialist   | D.V.          | S            | 1           | 4              | Vacant     |
| 68       | As.med.pr.         | Med . gen.    | PL           | 1           | 3              |            |
| 69       | As.med.pr.         | Med . gen.    | PL           | 1           | 3              |            |
| 70       | As.med.pr.         | Med . gen.    | PL           | 1           | 4              |            |
| 71       | As.med             | Med . gen.    | PL           | 1           | 3              |            |
| 72       | Infirmiera         |               | G            | 1           | 5              |            |
| 73       | Ingrijitoare       |               | G            | 1           | 5              |            |
| 74       | Ingrijitoare       |               | G            | 1           | 5              |            |
| 75       | Ingrijitoare       |               | G            | 1           | 5              |            |

### SECTIA CHIRURGIE GENERALA

45 paturi

Suprafata curatenie 1960,9 mp

| Nr. crt. | Denumirea functiei         | Specialitatea         | Nivel studii | Cuatum post | Gradatie/ grad | Observatii |
|----------|----------------------------|-----------------------|--------------|-------------|----------------|------------|
| 76       | Medic primar<br>Sef sectie | Chirurgie<br>generală | S            | 1           | II             |            |
| 77       | Medic primar               | Chirurgie gen.        | S            | 1           | 5              |            |
| 78       | Medic specialist           | Chirurgie gen.        | S            | 1           | 3              |            |
| 79       | Medic primar               | Chirurgie gen.        | S            | 1           | 3              | Vacant     |
| 80       | Medic specialist           | Chirurgie gen.        | S            | 1           | 4              |            |
| 81       | As.med.pr. sef             | Med . gen.            | PL           | 1           | 5              |            |
| 82       | As.med.pr.                 | Med . gen.            | PL           | 1           | 4              |            |
| 83       | As.med.pr.                 | Med . gen.            | PL           | 1           | 4              |            |
| 84       | As.med.pr.                 | Med . gen.            | S            | 1           | 5              |            |
| 85       | As.med.pr.                 | Med . gen.            | PL           | 1           | 5              |            |
| 86       | As.med.pr.                 | Med . gen.            | PL           | 1           | 4              |            |
| 87       | As.med.pr.                 | Med . gen.            | S            | 1           | 3              |            |
| 88       | As.med.pr.                 | Med . gen.            | PL           | 1           | 4              |            |
| 89       | As.med.pr.                 | Med . gen.            | PL           | 1           | 4              |            |
| 90       | As.med.pr.                 | Med . gen.            | PL           | 1           | 3              |            |
| 91       | As.med.                    | Med . gen.            | PL           | 1           | 2              |            |
| 92       | As.med.                    | Med . gen.            | PL           | 1           | 1              |            |
| 93       | As.med.                    | Med . gen.            | PL           | 1           | 2              |            |
| 94       | As.med.                    | Med . gen.            | PL           | 1           | 2              | Vacant     |
| 95       | Infirmiera                 |                       | G            | 1           | 5              |            |
| 96       | Infirmiera                 |                       | G            | 1           | 5              |            |
| 97       | Infirmiera                 |                       | G            | 1           | 5              |            |
| 98       | Infirmiera                 |                       | G            | 1           | 5              |            |
| 99       | Infirmiera                 |                       | G            | 1           | 5              |            |

|     |              |  |   |   |   |        |
|-----|--------------|--|---|---|---|--------|
| 100 | Infirmiera   |  | G | 1 | 5 | Vacant |
| 101 | Infirmiera   |  | G | 1 | 5 |        |
| 102 | Ingrijitoare |  | G | 1 | 5 |        |
| 103 | Ingrijitoare |  | G | 1 | 3 |        |
| 104 | Ingrijitoare |  | G | 1 | 5 |        |
| 105 | Ingrijitoare |  | G | 1 | 5 |        |
| 106 | Ingrijitoare |  | G | 1 | 3 |        |
| 107 | Ingrijitoare |  | G | 1 | 3 |        |
| 108 | Ingrijitoare |  | G | 1 | 3 | Vacant |

**COMPARTIMENT ORTOPEDIE SI TRAUMATOLOGIE**

15 paturi

Suprafata curatenie 1044,52 mp

| Nr. crt. | Denumirea functiei | Specialitatea | Nivel studii | Cuatum post | Gradatie/ grad | Observatii |
|----------|--------------------|---------------|--------------|-------------|----------------|------------|
| 109      | Medic specialist   | Ort. traum.   | S            | 1           | 3              |            |
| 110      | Medic specialist   | Ort. traum.   | S            | 1           | 4              |            |
| 111      | Medic specialist   | Ort. traum.   | S            | 1           | 0              |            |
| 112      | As.med.pr.         | Med . gen.    | S            | 1           | 4              |            |
| 113      | As.med.pr.         | Med . gen.    | PL           | 1           | 4              |            |
| 114      | As.med.pr.         | Med . gen.    | PL           | 1           | 3              |            |
| 115      | As.med.pr.         | Med . gen.    | PL           | 1           | 2              |            |
| 116      | As.med.pr.         | Med . gen.    | PL           | 1           | 1              |            |
| 117      | As.med.pr.         | Med . gen.    | PL           | 1           | 1              |            |
| 118      | Infirmiera         |               | G            | 1           | 5              |            |
| 119      | Infirmiera         |               | G            | 1           | 5              |            |
| 120      | Infirmiera         |               | G            | 1           | 5              |            |
| 121      | Ingrijitoare       |               | G            | 1           | 5              |            |
| 122      | Ingrijitoare       |               | G            | 1           | 5              |            |
| 123      | Ingrijitoare       |               | G            | 1           | 5              | Vacant     |

**BLOC OPERATOR**

Suprafata curatenie 1401 mp

| Nr. crt. | Denumirea functiei | Specialitatea | Nivel studii | Cuatum post | Gradatie/ grad | Observatii |
|----------|--------------------|---------------|--------------|-------------|----------------|------------|
| 124      | As.med.pr. sef     | Med . gen.    | PL           | 1           | 5              |            |
| 125      | As.med.pr.         | Med . gen.    | PL           | 1           | 5              |            |
| 126      | As.med.pr.         | Med . gen.    | PL           | 1           | 3              |            |
| 127      | As.med.pr.         | Med . gen.    | S            | 1           | 3              |            |
| 128      | As.med.pr.         | Med . gen.    | PL           | 1           | 5              |            |
| 129      | As.med.pr.         | Med . gen.    | PL           | 1           | 2              |            |
| 130      | As.med.pr.         | Med . gen.    | S            | 1           | 2              |            |
| 131      | As.med.pr.         | Med . gen.    | PL           | 1           | 2              |            |
| 132      | As.med.pr.         | Med . gen.    | PL           | 1           | 3              |            |
| 133      | As.med.pr.         | Med . gen.    | PL           | 1           | 3              |            |
| 134      | As. med.           | Med . gen.    | PL           | 1           | 0              | Vacant     |
| 135      | As. med.           | Med . gen.    | PL           | 1           | 0              | Vacant     |
| 136      | As. med.           | Med . gen.    | PL           | 1           | 0              | Vacant     |

|     |              |  |   |   |   |  |
|-----|--------------|--|---|---|---|--|
| 137 | Ingrijitoare |  | G | 1 | 5 |  |
| 138 | Ingrijitoare |  | G | 1 | 5 |  |
| 139 | Ingrijitoare |  | G | 1 | 5 |  |
| 140 | Ingrijitoare |  | G | 1 | 5 |  |
| 141 | Ingrijitoare |  | G | 1 | 5 |  |
| 142 | Brancardier  |  | G | 1 | 5 |  |

#### COMPARTIMENT STERILIZARE

Suprafata curatenie 297 mp

| Nr. crt. | Denumirea functiei | Specialitatea | Nivel studii | Cuatum post | Gradatie/grad | Observatii |
|----------|--------------------|---------------|--------------|-------------|---------------|------------|
| 143      | As.med.pr.         | Med . gen.    | PL           | 1           | 5             |            |
| 144      | As.med.pr.         | Med . gen.    | PL           | 1           | 5             |            |
| 145      | As.med.pr.         | Med . gen.    | PL           | 1           | 5             |            |
| 146      | As.med.            | Med . gen.    | M            | 1           | 4             |            |
| 147      | As.med.            | Med . gen.    | PL           | 1           | 4             |            |
| 148      | As.med.pr.         | Med . gen.    | PL           | 1           | 5             |            |
| 149      | Ingrijitoare       |               | G            | 1           | 5             |            |

#### COMPARTIMENT DE PREVENIRE A INFECTIILOR ASOCIATE ASISTENTEI MEDICALE

| Nr. crt. | Denumirea functiei | Specialitatea    | Nivel studii | Cuatum post | Gradatie/grad | Observatii |
|----------|--------------------|------------------|--------------|-------------|---------------|------------|
| 150      | Medic specialist   | Epidemiologie    | S            | 1           | 3             |            |
| 151      | Medic primar       | Boli Infectioase | S            | 1           | 3             | Vacant     |
| 152      | Medic rezident III | Epidemiologie    | S            | 1           | 0             |            |
| 153      | As. med. PL        | Med. gen.        | PL           | 1           | 2             | Vacant     |
| 154      | As.med.pr. PL      | Igiena           | PL           | 1           | 3             |            |
| 155      | Agent DDD          |                  | G            | 1           | 5             |            |
| 156      | Agent DDD          |                  | G            | 1           | 5             |            |

#### SECTIA OBSTETRICA GINECOLOGIE

30 paturi

Suprafata curatenie 2491 mp

| Nr. crt. | Denumirea functiei         | Specialitatea | Nivel studii | Cuatum post | Gradatie/grad | Observatii |
|----------|----------------------------|---------------|--------------|-------------|---------------|------------|
| 157      | Medic primar<br>Sef sectie | O.G.          | S            | 1           | II            | Vacant     |
| 158      | Medic primar               | O.G.          | S            | 1           | 5             |            |
| 159      | Medic primar               | O.G.          | S            | 1           | 3             |            |
| 160      | Medic specialist           | O.G.          | S            | 1           | 3             |            |
| 161      | Medic specialist           | O.G.          | S            | 1           | 1             |            |
| 162      | As.med.pr. sef             | O.G.          | S            | 1           | 4             |            |
| 163      | As.med.pr.                 | O.G.          | S            | 1           | 4             |            |
| 164      | As.med.pr.                 | O.G.          | PL           | 1           | 4             |            |
| 165      | As.med.pr.                 | O.G.          | S            | 1           | 4             |            |
| 166      | As.med.pr.                 | O.G.          | PL           | 1           | 5             |            |
| 167      | As.med.pr.                 | O.G.          | PL           | 1           | 2             |            |
| 168      | As.med.pr.                 | O.G.          | PL           | 1           | 5             |            |
| 169      | As.med.pr.                 | O.G.          | S            | 1           | 4             |            |

|     |              |      |    |   |   |        |
|-----|--------------|------|----|---|---|--------|
| 170 | As.med.      | O.G. | PL | 1 | 3 |        |
| 171 | As.med.      | O.G. | PL | 1 | 3 |        |
| 172 | As.med.      | O.G. | PL | 1 | 3 |        |
| 173 | Infirmiera   |      | G  | 1 | 4 |        |
| 174 | Infirmiera   |      | G  | 1 | 5 |        |
| 175 | Infirmiera   |      | G  | 1 | 5 |        |
| 176 | Infirmiera   |      | G  | 1 | 3 |        |
| 177 | Infirmiera   |      | G  | 1 | 5 |        |
| 178 | Ingrijitoare |      | G  | 1 | 5 |        |
| 179 | Ingrijitoare |      | G  | 1 | 5 |        |
| 180 | Ingrijitoare |      | G  | 1 | 5 |        |
| 181 | Ingrijitoare |      | G  | 1 | 5 |        |
| 182 | Ingrijitoare |      | G  | 1 | 3 | Vacant |

#### SALA DE NASTERI

| Nr. crt. | Denumirea functiei | Specialitatea | Nivel studii | Cuatum post | Gradatie/ grad | Observatii |
|----------|--------------------|---------------|--------------|-------------|----------------|------------|
| 183      | As.med.pr.         | O.G.          | PL           | 1           | 3              | Vacant     |
| 184      | As.med.pr.         | O.G.          | PL           | 1           | 3              | Vacant     |

#### SECTIA NEONATOLOGIE

25 paturi din care: - COMPARTIMENT TERAPIE INTENSIVA – 5 paturi  
- COMPARTIMENT PREMATURI – 5 paturi

Suprafata curatenie 1160 mp

| Nr. crt. | Denumirea functiei          | Specialitatea | Nivel studii | Cuatum post | Gradatie/ grad | Observatii |
|----------|-----------------------------|---------------|--------------|-------------|----------------|------------|
| 185      | Medic specialist sef sectie | Pediatric     | S            | 1           | II             |            |
| 186      | Medic specialist            | Neonatologie  | S            | 1           | 3              | Vacant     |
| 187      | Medic specialist            | Neonatologie  | S            | 1           | 3              | Vacant     |
| 188      | Medic specialist            | Neonatologie  | S            | 1           | 0              | Vacant     |
| 189      | Medic specialist            | Neonatologie  | S            | 1           | 0              | Vacant     |
| 190      | As.med.pr. sef.             | Med. gen      | S            | 1           | 4              |            |
| 191      | As.med.pr.                  | Med. gen      | PL           | 1           | 5              |            |
| 192      | As.med.pr.                  | Med. gen      | PL           | 1           | 5              |            |
| 193      | As.med.pr.                  | Med. gen      | PL           | 1           | 5              |            |
| 194      | As.med.pr.                  | Med. gen      | PL           | 1           | 5              |            |
| 195      | As.med.pr.                  | Med. gen      | S            | 1           | 5              |            |
| 196      | As.med.pr.                  | Med. gen      | PL           | 1           | 3              |            |
| 197      | As.med.pr.                  | Med. gen      | PL           | 1           | 3              |            |
| 198      | As.med.pr.                  | Med. gen      | PL           | 1           | 5              |            |
| 199      | As.med.pr.                  | Med. gen      | PL           | 1           | 3              |            |
| 200      | As.med.pr.                  | Med. gen      | PL           | 1           | 3              |            |
| 201      | As.med.pr.                  | Med. gen      | PL           | 1           | 3              | Vacant     |
| 202      | As.med.pr.                  | Med. gen      | PL           | 1           | 3              | Vacant     |
| 203      | As.med.pr.                  | Med. gen      | S            | 1           | 3              | Vacant     |
| 204      | As.med.pr.                  | Med. gen      | PL           | 1           | 3              | Vacant     |
| 205      | As.med.pr.                  | Med. gen      | PL           | 1           | 3              | Vacant     |

|     |              |  |   |   |   |        |
|-----|--------------|--|---|---|---|--------|
| 206 | Infirmiera   |  | G | 1 | 5 |        |
| 207 | Infirmiera   |  | G | 1 | 5 |        |
| 208 | Infirmiera   |  | G | 1 | 5 |        |
| 209 | Infirmiera   |  | G | 1 | 3 |        |
| 210 | Infirmiera   |  | G | 1 | 3 |        |
| 211 | Infirmiera   |  | G | 1 | 3 | Vacant |
| 212 | Infirmiera   |  | G | 1 | 3 | Vacant |
| 213 | Ingrijitoare |  | G | 1 | 5 | Vacant |
| 214 | Ingrijitoare |  | G | 1 | 5 |        |
| 215 | Ingrijitoare |  | G | 1 | 3 |        |
| 216 | Ingrijitoare |  | G | 1 | 3 |        |

**SECTIA A.T.I.**

15 paturi

Suprafata curatenie 1083 mp

| Nr. crt. | Denumirea functiei      | Specialitatea | Nivel studii | Cuatum post | Gradatie/ grad | Observatii |
|----------|-------------------------|---------------|--------------|-------------|----------------|------------|
| 217      | Medic primar sef sectie | ATI           | S            | 1           | II             | Vacant     |
| 218      | Medic specialist        | ATI           | S            | 1           | 3              | Vacant     |
| 219      | Medic specialist        | ATI           | S            | 1           | 3              |            |
| 220      | Medic rezident V        | ATI           | S            | 1           | 0              |            |
| 221      | Medic rezident II       | ATI           | S            | 1           | 0              |            |
| 222      | Medic rezident III      | ATI           | S            | 1           | 0              |            |
| 223      | As.med.pr. sef          | Med. gen.     | S            | 1           | 4              |            |
| 224      | As.med.pr.              | Med. gen.     | S            | 1           | 5              |            |
| 225      | As.med.pr.              | Med. gen.     | S            | 1           | 5              |            |
| 226      | As.med.pr.              | Med. gen.     | PL           | 1           | 5              |            |
| 227      | As.med.pr.              | Med. gen.     | PL           | 1           | 3              |            |
| 228      | As.med.pr.              | Med. gen.     | PL           | 1           | 3              |            |
| 229      | As.med.pr.              | Med. gen.     | PL           | 1           | 3              |            |
| 230      | As.med.pr.              | Med. gen.     | PL           | 1           | 4              |            |
| 231      | As.med.pr.              | Med. gen.     | S            | 1           | 4              |            |
| 232      | As.med.pr.              | Med. gen.     | S            | 1           | 3              |            |
| 233      | As.med.pr.              | Med. gen.     | S            | 1           | 2              |            |
| 234      | As.med.pr.              | Med. gen.     | S            | 1           | 5              |            |
| 235      | As.med.                 | Med. gen.     | PL           | 1           | 3              |            |
| 236      | As.med.pr.              | Med. gen.     | PL           | 1           | 3              |            |
| 237      | As. med.                | Med. gen.     | PL           | 1           | 5              |            |
| 238      | As. med.                | Med. gen.     | PL           | 1           | 5              |            |
| 239      | As. med.                | Med. gen.     | PL           | 1           | 5              |            |
| 240      | As. med.                | Med. gen.     | PL           | 1           | 5              | Vacant     |
| 241      | Infirmiera              |               | G            | 1           | 5              |            |
| 242      | Infirmiera              |               | G            | 1           | 5              |            |
| 243      | Infirmiera              |               | G            | 1           | 4              |            |
| 244      | Infirmiera              |               | G            | 1           | 4              |            |
| 245      | Infirmiera              |               | G            | 1           | 4              | Vacant     |
| 246      | Infirmiera              |               | G            | 1           | 4              | Vacant     |



|     |              |  |   |   |   |        |
|-----|--------------|--|---|---|---|--------|
| 247 | Infirmiera   |  | G | 1 | 4 | Vacant |
| 248 | Infirmiera   |  | G | 1 | 4 | Vacant |
| 249 | Ingrijitoare |  | G | 1 | 5 |        |
| 250 | Ingrijitoare |  | G | 1 | 2 |        |
| 251 | Ingrijitoare |  | G | 1 | 5 |        |
| 252 | Ingrijitoare |  | G | 1 | 5 |        |
| 253 | Ingrijitoare |  | G | 1 | 3 |        |

#### UNITATE DE TRANSFUZIE SANGUINA

| Nr. crt. | Denumirea functiei | Specialitatea | Nivel studii | Cuatum post | Gradatie/ grad | Observatii |
|----------|--------------------|---------------|--------------|-------------|----------------|------------|
| 254      | As.med.pr.         | Med. gen.     | PL           | 1           | 3              | Vacant     |
| 255      | As.med.pr.         | Med. gen.     | PL           | 1           | 3              | Vacant     |

#### COMPARTIMENT OFTALMOLOGIE

10 paturi

Suprafata curatenie 1044,52 mp

| Nr. crt. | Denumirea functiei | Specialitatea | Nivel studii | Cuatum post | Gradatie/ grad | Observatii |
|----------|--------------------|---------------|--------------|-------------|----------------|------------|
| 256      | Medic primar       | Oftalmologie  | S            | 1           | 5              |            |
| 257      | Medic primar       | Oftalmologie  | S            | 1           | 5              |            |
| 258      | As.med.pr.         | Med. gen.     | S            | 1           | 5              |            |
| 259      | As.med.pr.         | Med. gen.     | PL           | 1           | 5              |            |
| 260      | As.med.pr.         | Med. gen.     | PL           | 1           | 4              |            |
| 261      | As.med.pr.         | Med. gen.     | PL           | 1           | 4              |            |
| 262      | As.med.pr.         | Med. gen.     | PL           | 1           | 4              |            |
| 263      | Infirmiera         |               | G            | 1           | 5              | Vacant     |
| 264      | Infirmiera         |               | G            | 1           | 5              |            |
| 265      | Ingrijitoare       |               | G            | 1           | 5              |            |
| 266      | Ingrijitoare       |               | G            | 1           | 5              |            |
| 267      | Ingrijitoare       |               | G            | 1           | 5              |            |

#### SECTIA NEUROLOGIE

25 paturi din care 5 paturi terapie acuta

Suprafata de curatenie 1150 mp

| Nr. crt. | Denumirea functiei         | Specialitatea | Nivel studii | Cuatum post | Gradatie/ grad | Observatii |
|----------|----------------------------|---------------|--------------|-------------|----------------|------------|
| 268      | Medic primar<br>Sef sectie | Neurologie    | S            | 1           | II             | Vacant     |
| 269      | Medic specialist           | Neurologie    | S            | 1           | 3              | Vacant     |
| 270      | Medic specialist           | Neurologie    | S            | 1           | 2              | Vacant     |
| 271      | Medic rezident V           | Neurologie    | S            | 1           | 3              |            |
| 272      | As.med.pr. sef             | Med. gen.     | S            | 1           | 4              |            |
| 273      | As.med.pr.                 | Med. gen.     | PL           | 1           | 4              |            |
| 274      | As.med.pr.                 | Med. gen.     | PL           | 1           | 2              |            |
| 275      | As.med.pr.                 | Med. gen.     | PL           | 1           | 2              |            |
| 276      | As.med.pr.                 | Med. gen.     | PL           | 1           | 1              |            |
| 277      | As.med.pr.                 | Med. gen.     | PL           | 1           | 3              |            |
| 278      | As.med.pr.                 | Med. gen.     | PL           | 1           | 3              |            |

|     |              |           |    |   |   |        |
|-----|--------------|-----------|----|---|---|--------|
| 279 | As.med.pr.   | Med. gen. | PL | 1 | 3 |        |
| 280 | As.med.pr.   | Med. gen. | PL | 1 | 2 |        |
| 281 | As.med.pr.   | Med. gen. | PL | 1 | 2 | Vacant |
| 282 | As.med.pr.   | Med. gen. | PL | 1 | 2 | Vacant |
| 283 | As.med.pr.   | Med. gen. | PL | 1 | 2 | Vacant |
| 284 | As.med.pr.   | Med. gen. | PL | 1 | 2 | Vacant |
| 285 | As.med.pr.   | Med. gen. | PL | 1 | 2 | Vacant |
| 286 | As.med.pr.   | Med. gen. | PL | 1 | 2 | Vacant |
| 287 | Infirmiera   |           | G  | 1 | 5 |        |
| 288 | Infirmiera   |           | G  | 1 | 5 |        |
| 289 | Infirmiera   |           | G  | 1 | 4 |        |
| 290 | Infirmiera   |           | G  | 1 | 4 |        |
| 291 | Infirmiera   |           | G  | 1 | 3 |        |
| 292 | Infirmiera   |           | G  | 1 | 3 |        |
| 293 | Infirmiera   |           | G  | 1 | 3 |        |
| 294 | Ingrijitoare |           | G  | 1 | 4 | Vacant |
| 295 | Ingrijitoare |           | G  | 1 | 4 | Vacant |
| 296 | Ingrijitoare |           | G  | 1 | 1 |        |
| 297 | Ingrijitoare |           | G  | 1 | 3 |        |
| 298 | Ingrijitoare |           | G  | 1 | 3 | Vacant |

#### SECTIA CARDIOLOGIE

25 paturi din care 5 paturi terapie intensiva

Suprafata curatenie 1137 mp

| Nr. crt. | Denumirea functiei         | Specialitatea | Nivel studii | Cuatum post | Gradatie/ grad | Observatii |
|----------|----------------------------|---------------|--------------|-------------|----------------|------------|
| 299      | Medic primar<br>Sef sectie | Cardiologie   | S            | 1           | II             |            |
| 300      | Medic specialist           | Cardiologie   | S            | 1           | 2              | Vacant     |
| 301      | Medic specialist           | Cardiologie   | S            | 1           | 2              | Vacant     |
| 302      | Medic specialist           | Cardiologie   | S            | 1           | 0              | Vacant     |
| 303      | Medic rezident V           | Cardiologie   | S            | 1           | 0              |            |
| 304      | As.med.pr. sef             | Med. gen.     | PL           | 1           | 5              |            |
| 305      | As.med.pr.                 | Med. gen.     | PL           | 1           | 5              |            |
| 306      | As.med.pr.                 | Med. gen.     | PL           | 1           | 5              |            |
| 307      | As.med.pr.                 | Med. gen.     | S            | 1           | 2              |            |
| 308      | As.med.pr.                 | Med. gen.     | PL           | 1           | 2              |            |
| 309      | As.med.pr.                 | Med. gen.     | PL           | 1           | 2              |            |
| 310      | As.med.pr.                 | Med. gen.     | PL           | 1           | 1              |            |
| 311      | As.med.pr.                 | Med. gen.     | PL           | 1           | 2              |            |
| 312      | As.med.pr.                 | Med. gen.     | PL           | 1           | 2              |            |
| 313      | As. med.                   | Med. gen.     | PL           | 1           | 2              |            |
| 314      | As. med.                   | Med. gen.     | PL           | 1           | 2              |            |
| 315      | As. med.                   | Med. gen.     | PL           | 1           | 2              |            |
| 316      | As. med.                   | Med. gen.     | PL           | 1           | 2              | Vacant     |
| 317      | As. med.                   | Med. gen.     | PL           | 1           | 2              | Vacant     |
| 318      | Infirmiera                 |               | G            | 1           | 3              |            |
| 319      | Infirmiera                 |               | G            | 1           | 3              |            |

|     |              |  |   |   |   |        |
|-----|--------------|--|---|---|---|--------|
| 320 | Infirmiera   |  | G | 1 | 3 |        |
| 321 | Infirmiera   |  | G | 1 | 3 | Vacant |
| 322 | Infirmiera   |  | G | 1 | 3 | Vacant |
| 323 | Ingrijitoare |  | G | 1 | 5 |        |
| 324 | Ingrijitoare |  | G | 1 | 5 |        |
| 325 | Ingrijitoare |  | G | 1 | 5 |        |
| 326 | Ingrijitoare |  | G | 1 | 5 |        |
| 327 | Ingrijitoare |  | G | 1 | 5 | Vacant |

### COMPARTIMENT O.R.L.

15 paturi

Suprafata curatenie 1106 mp

| Nr. crt. | Denumirea functiei | Specialitatea | Nivel studii | Cuatum post | Gradatie/ grad | Observatii |
|----------|--------------------|---------------|--------------|-------------|----------------|------------|
| 328      | Medic primar       | ORL           | S            | 1           | II             |            |
| 329      | Medic specialist   | ORL           | S            | 1           |                | Vacant     |
| 330      | Medic specialist   | ORL           | S            | 1           | 1              | Vacant     |
| 331      | Medic specialist   | ORL           | S            | 1           | 0              | Vacant     |
| 332      | As.med.pr.         | Med. gen.     | PL           | 1           | 5              |            |
| 333      | As.med.pr.         | Med. gen.     | PL           | 1           | 5              |            |
| 334      | As.med.pr.         | Med. gen.     | PL           | 1           | 5              |            |
| 335      | As.med.pr.         | Med. gen.     | PL           | 1           | 3              |            |
| 336      | As.med.pr.         | Med. gen.     | PL           | 1           | 4              |            |
| 337      | Infirmiera         |               | G            | 1           | 5              |            |
| 338      | Infirmiera         |               | G            | 1           | 5              |            |
| 339      | Ingrijitoare       |               | G            | 1           | 3              |            |
| 340      | Ingrijitoare       |               | G            | 1           | 3              |            |
| 341      | Ingrijitoare       |               | G            | 1           | 2              | Vacant     |

### SECTIA PEDIATRIE

40 paturi din care 6 paturi terapie acuta

Suprafata curatenie 1960,9 mp

| Nr. crt. | Denumirea functiei         | Specialitatea | Nivel studii | Cuatum post | Gradatie/ grad | Observatii |
|----------|----------------------------|---------------|--------------|-------------|----------------|------------|
| 342      | Medic primar<br>Sef sectie | Pediatric     | S            | 1           | II             |            |
| 343      | Medic specialist           | Pediatric     | S            | 1           | 5              | Vacant     |
| 344      | Medic specialist           | Pediatric     | S            | 1           | 3              | Vacant     |
| 345      | Medic specialist           | Pediatric     | S            | 1           | 0              |            |
| 346      | Medic specialist           | Pediatric     | S            | 1           | 0              | Vacant     |
| 347      | As.med.pr. sef             | Med. gen.     | PL           | 1           | 5              |            |
| 348      | As.med.pr.                 | Med. gen.     | PL           | 1           | 5              |            |
| 349      | As.med.pr.                 | Med. gen.     | PL           | 1           | 5              |            |
| 350      | As.med.pr.                 | Med. gen.     | PL           | 1           | 5              |            |
| 351      | As.med.pr.                 | Med. gen.     | PL           | 1           | 3              |            |
| 352      | As.med.pr.                 | Pediatric     | PL           | 1           | 3              |            |
| 353      | As.med.pr.                 | Pediatric     | PL           | 1           | 3              |            |
| 354      | As.med.pr.                 | Pediatric     | PL           | 1           | 3              |            |
| 355      | As.med.pr.                 | Pediatric     | PL           | 1           | 2              |            |

|     |              |           |    |   |   |        |
|-----|--------------|-----------|----|---|---|--------|
| 356 | As.med.pr.   | Pediatrie | PL | 1 | 2 |        |
| 357 | As.med.      | Pediatrie | PL | 1 | 2 |        |
| 358 | As.med.pr.   | Pediatrie | PL | 1 | 3 |        |
| 359 | As.med.      | Pediatrie | PL | 1 | 2 |        |
| 360 | As.med.pr.   | Pediatrie | PL | 1 | 2 |        |
| 361 | As.med.      | Pediatrie | PL | 1 | 2 |        |
| 362 | As.med.      | Pediatrie | PL | 1 | 2 |        |
| 363 | As.med.      | Pediatrie | PL | 1 | 2 |        |
| 364 | Infirmiera   |           | G  | 1 | 5 |        |
| 365 | Infirmiera   |           | G  | 1 | 5 |        |
| 366 | Infirmiera   |           | G  | 1 | 4 |        |
| 367 | Infirmiera   |           | G  | 1 | 4 |        |
| 368 | Infirmiera   |           | G  | 1 | 5 |        |
| 369 | Infirmiera   |           | G  | 1 | 3 |        |
| 370 | Infirmiera   |           | G  | 1 | 3 | Vacant |
| 371 | Ingrijitoare |           | G  | 1 | 5 |        |
| 372 | Ingrijitoare |           | G  | 1 | 5 |        |
| 373 | Ingrijitoare |           | G  | 1 | 5 |        |
| 374 | Ingrijitoare |           | G  | 1 | 5 |        |
| 375 | Ingrijitoare |           | G  | 1 | 3 |        |
| 376 | Ingrijitoare |           | G  | 1 | 5 |        |
| 377 | Ingrijitoare |           | G  | 1 | 5 | Vacant |

#### SECTIA PNEUMOLOGIE - 40 paturi

COMPARTIMENT TBC 24 paturi

Suprafata curatenie 1500 mp

| Nr. crt. | Denumirea functiei         | Specialitatea          | Nivel studii | Cuatum post | Gradatie/ grad | Observatii |
|----------|----------------------------|------------------------|--------------|-------------|----------------|------------|
| 378      | Medic primar<br>Sef sectie | Pneumo-<br>ftiziologie | S            | 1           | II             |            |
| 379      | Medic specialist           | Pneumo - ftiz.         | S            | 1           | 4              |            |
| 380      | Medic primar               | Pneumo - ftiz.         | S            | 1           | 5              | Vacant     |
| 381      | Medic specialist           | Pneumo-ftiz.           | S            | 1           | B              | Vacant     |
| 382      | As.med.pr. sef             | Med. gen.              | S            | 1           | 5              |            |
| 383      | As.med.pr.                 | Med. gen.              | PL           | 1           | 5              |            |
| 384      | As.med.pr.                 | Med. gen.              | PL           | 1           | 4              |            |
| 385      | As.med.pr.                 | Med. gen.              | PL           | 1           | 5              |            |
| 386      | As.med.pr.                 | Med. gen.              | PL           | 1           | 3              |            |
| 387      | As.med.pr.                 | Med. gen.              | S            | 1           | 3              |            |
| 388      | As.med.pr.                 | Med. gen.              | PL           | 1           | 4              |            |
| 389      | As.med.pr.                 | Med. gen.              | PL           | 1           | 2              |            |
| 390      | As.med.pr.                 | Farmacie               | PL           | 1           | 5              |            |
| 391      | As.med.pr.                 | Med.gen.               | PL           | 1           | 5              |            |
| 392      | As.med.pr.                 | Med. gen.              | S            | 1           | 3              |            |
| 393      | As.med.pr.                 | Med. gen.              | PL           | 1           | 2              |            |
| 394      | As.med.                    | Med. gen.              | S            | 1           | 5              | rezervat   |
| 395      | Laborant biolog            | Laborator              | M            | 1           | 5              |            |
| 396      | Infirmiera                 |                        | G            | 1           | 5              |            |

|     |              |  |   |   |   |        |
|-----|--------------|--|---|---|---|--------|
| 397 | Infirmiera   |  | G | 1 | 5 |        |
| 398 | Infirmiera   |  | G | 1 | 5 | Vacant |
| 399 | Infirmiera   |  | G | 1 | 5 | Vacant |
| 400 | Infirmiera   |  | G | 1 | 3 | Vacant |
| 401 | Ingrijitoare |  | G | 1 | 3 |        |
| 402 | Ingrijitoare |  | G | 1 | 3 |        |
| 403 | Ingrijitoare |  | G | 1 | 3 |        |
| 404 | Ingrijitoare |  | G | 1 | 3 |        |
| 405 | Ingrijitoare |  | G | 1 | 3 | Vacant |
| 406 | Spalatoreasa |  | G | 1 | 2 |        |
| 407 | Spalatoreasa |  | G | 1 | 3 |        |

### SECTIA BOLI INFECTIOASE

30 paturi

Suprafa curatenie 1472 mp

| Nr. crt. | Denumirea functiei         | Specialitatea    | Nivel studii | Cuatum post | Gradatie/ grad | Observatii |
|----------|----------------------------|------------------|--------------|-------------|----------------|------------|
| 408      | Medic primar<br>Sef sectie | Boli infectioase | S            | 1           | II             | Vacant     |
| 409      | Medic specialist           | Boli infectioase | S            | 1           | 3              |            |
| 410      | Medic specialist           | Boli infectioase | S            | 1           | 0              | Vacant     |
| 411      | Medic specialist           | Boli infectioase | S            | 1           | 0              | Vacant     |
| 412      | Medic rezident III         | Boli infectioase | S            | 1           | 0              |            |
| 413      | As.med.pr. sef             | Med. gen.        | PL           | 1           | 5              |            |
| 414      | As.med.pr.                 | Med. gen.        | PL           | 1           | 5              |            |
| 415      | As.med.pr.                 | Med. gen.        | PL           | 1           | 5              |            |
| 416      | As.med.pr.                 | Med. gen.        | PL           | 1           | 3              |            |
| 417      | As.med.pr.                 | Med. gen.        | S            | 1           | 4              |            |
| 418      | As.med.pr.                 | Med. gen.        | PL           | 1           | 3              |            |
| 419      | As.med.pr.                 | Med. gen.        | PL           | 1           | 3              |            |
| 420      | As.med.pr.                 | Med. gen.        | PL           | 1           | 2              |            |
| 421      | As. med.                   | Med. gen.        | M            | 1           | 5              |            |
| 422      | Infirmiera                 |                  | G            | 1           | 5              |            |
| 423      | Infirmiera                 |                  | G            | 1           | 5              |            |
| 424      | Infirmiera                 |                  | G            | 1           | 5              |            |
| 425      | Infirmiera                 |                  | G            | 1           | 3              |            |
| 426      | Infirmiera                 |                  | G            | 1           | 3              | Vacant     |
| 427      | Ingrijitoare               |                  | G            | 1           | 5              |            |
| 428      | Ingrijitoare               |                  | G            | 1           | 5              |            |
| 429      | Ingrijitoare               |                  | G            | 1           | 5              |            |
| 430      | Ingrijitoare               |                  | G            | 1           | 3              |            |
| 431      | Spalatoreasa               |                  | G            | 1           | 5              |            |

**CAMERE DE GARDA**

Suprafata de curatenie 1878 mp

| Nr. crt. | Denumirea functiei | Specialitatea | Nivel studii | Cuatum post | Gradatie/grad | Observatii |
|----------|--------------------|---------------|--------------|-------------|---------------|------------|
| 432      | As.med.pr. PL      | Med. gen.     | S            | 1           | 5             |            |
| 433      | As.med.pr. PL      | Med. gen.     | S            | 1           | 5             |            |
| 434      | As.med.pr. PL      | Med. gen.     | PL           | 1           | 2             |            |
| 435      | As.med.pr. PL      | Med. gen.     | PL           | 1           | 3             |            |
| 436      | As.med.pr. PL      | Med. gen.     | PL           | 1           | 5             |            |
| 437      | As.med.pr. PL      | Med. gen.     | PL           | 1           | 5             |            |
| 438      | As.med.pr. PL      | Med. gen.     | PL           | 1           | 4             |            |
| 439      | As.med.pr. PL      | Med. gen.     | PL           | 1           | 4             |            |
| 440      | As.med.pr. PL      | Med. gen.     | S            | 1           | 3             |            |
| 441      | As.med.pr. PL      | Med. gen.     | PL           | 1           | 5             |            |
| 442      | As.med.pr. PL      | Med. gen.     | PL           | 1           | 5             |            |
| 443      | As.med.pr. PL      | Med. gen.     | PL           | 1           | 5             | Vacant     |
| 444      | As.med.pr. PL      | Med. gen.     | PL           | 1           | 5             |            |
| 445      | As.med.pr. PL      | Med. gen.     | PL           | 1           | 5             |            |
| 446      | As.med.pr. PL      | Med. gen.     | PL           | 1           | 3             |            |
| 447      | As.med.pr. PL      | Med. gen.     | M            | 1           | 5             |            |
| 448      | As.med.pr. PL      | Med. gen.     | M            | 1           | 5             |            |
| 449      | As.med.pr. SS      | O.G.          | S            | 1           | 5             |            |
| 450      | As.med.pr. SS      | Med. gen.     | S            | 1           | 5             |            |
| 451      | As.med.pr. PL      | Med. gen.     | PL           | 1           | 4             |            |
| 452      | As.med.pr. PL      | Med. gen.     | S            | 1           | 5             |            |
| 453      | As.med.pr. PL      | Med. gen.     | PL           | 1           | 3             |            |
| 454      | Ingrijitoare       |               | G            | 1           | 5             |            |
| 455      | Ingrijitoare       |               | G            | 1           | 5             |            |
| 456      | Ingrijitoare       |               | G            | 1           | 3             |            |
| 457      | Ingrijitoare       |               | G            | 1           | 3             |            |
| 458      | Ingrijitoare       |               | G            | 1           | 5             |            |
| 459      | Brancardier        |               | G            | 1           | 3             |            |

**LABORATOR RADIOLOGIE**

Suprafata de curatenie 448 mp

| Nr. crt. | Denumirea functiei            | Specialitatea | Nivel studii | Cuatum post | Gradatie/grad | Observatii |
|----------|-------------------------------|---------------|--------------|-------------|---------------|------------|
| 460      | Medic primar<br>Sef laborator | Radiologie    | S            | 1           | II            | Vacant     |
| 461      | Medic specialist              | Radiologie    | S            | 1           | 1             | Vacant     |
| 462      | Medic specialist              | Radiologie    | S            | 1           | 1             | Vacant     |
| 463      | Medic specialist              | Radiologie    | S            | 1           | B             |            |
| 464      | Medic rezident III            | Radiologie    | S            | 1           | B             |            |
| 465      | As. med.pr. sef               | Radiologie    | PL           | 1           | 5             |            |
| 466      | As. med.pr.                   | Radiologie    | PL           | 1           | 3             |            |
| 467      | As. med.pr.                   | Radiologie    | PL           | 1           | 3             |            |
| 468      | As. med.pr.                   | Radiologie    | PL           | 1           | 3             |            |
| 469      | Ingrijitoare                  |               | G            | 1           | 5             |            |

**LABORATOR ANALIZE MEDICALE**

Suprafata curatenie 804 mp

| Nr. crt. | Denumirea functiei            | Specialitatea | Nivel studii | Cuatum post | Gradatie/ grad | Observatii |
|----------|-------------------------------|---------------|--------------|-------------|----------------|------------|
| 470      | Medic primar<br>Sef laborator | Laborator     | S            | 1           | 3              | Vacant     |
| 471      | Medic specialist              | Laborator     | S            | 1           | 2              |            |
| 472      | Medic specialist              | Laborator     | S            | 1           | 1              |            |
| 473      | Medic specialist              | Laborator     | S            | 1           | 0              |            |
| 474      | Biolog pr. sef                | Labotator     | S            | 1           | II             |            |
| 475      | Biolog pr.                    | Laborator     | S            | 1           | 3              |            |
| 476      | Chimist pr                    | Laborator     | S            | 1           | 5              | Vacant     |
| 477      | As. med.pr. PL sef            | Laborator     | PL           | 1           | 3              |            |
| 478      | As. med.pr. PL                | Laborator     | PL           | 1           | 5              |            |
| 479      | As. med.pr. PL                | Laborator     | PL           | 1           | 3              |            |
| 480      | As. med.pr. PL                | Laborator     | PL           | 1           | 3              |            |
| 481      | As. med.pr. PL                | Laborator     | PL           | 1           | 5              |            |
| 482      | As. med.pr. PL                | Laborator     | PL           | 1           | 3              |            |
| 483      | As. med.pr. PL                | Laborator     | PL           | 1           | 3              |            |
| 484      | As. med.pr. PL                | Laborator     | PL           | 1           | 3              |            |
| 485      | As. med. pr. PL               | Laborator     | PL           | 1           | 3              |            |
| 486      | As. med. pr. PL               | Laborator     | PL           | 1           | 4              |            |
| 487      | As. med.                      | Laborator     | PL           | 1           | 3              |            |
| 488      | As. med. pr.PL                | Laborator     | PL           | 1           | 5              | Vacant     |
| 489      | As. med. pr.PL                | Laborator     | PL           | 1           | 5              | Vacant     |
| 490      | As. med. PL                   | Laborator     | PL           | 1           | 1              | Vacant     |
| 491      | As. med. PL                   | Laborator     | PL           | 1           | 1              | Vacant     |
| 492      | Ingrijitoare                  |               | G            | 1           | 5              |            |
| 493      | Ingrijitoare                  |               | G            | 1           | 5              |            |

**SERVICIUL DE ANATOMIE PATOLOGICA**

| Nr. crt. | Denumirea functiei | Specialitatea | Nivel studii | Cuatum post | Gradatie/ grad | Observatii |
|----------|--------------------|---------------|--------------|-------------|----------------|------------|
| 494      | Medic primar       | Anat. Pat.    | S            | 1           | 5              |            |
| 495      | Medic specialist   | Anat. Pat.    | S            | 1           | 5              | Vacant     |
| 496      | As.med.pr.         | As. med.lab.  | PL           | 1           | 4              |            |
| 497      | As.med.pr.         | As. med.lab.  | PL           | 1           | 4              | Vacant     |
| 498      | Autopsier          |               | M            | 1           | 3              |            |
| 499      | Autopsier          |               | M            | 1           | 3              | Vacant     |
| 500      | Ingrijitoare       |               | G            | 1           | 5              |            |

**FARMACIA CU CIRCUIT INCHIS**

Suprafata curatenie 435 mp

| Nr. crt. | Denumirea functiei   | Specialitatea | Nivel studii | Cuatum post | Gradatie/ grad | Observatii |
|----------|----------------------|---------------|--------------|-------------|----------------|------------|
| 501      | Farmacist spec. sef  | Farmacie      | S            | 1           | 5              |            |
| 502      | Farmacist specialist | Farmacie      | S            | 1           | 5              | Vacant     |
| 503      | As. farm. pr         | Farmacie      | PL           | 1           | 5              |            |

|     |               |          |    |   |   |        |
|-----|---------------|----------|----|---|---|--------|
| 504 | As. farm. pr. | Farmacie | PL | 1 | 5 |        |
| 505 | As. farm. pr. | Farmacie | PL | 1 | 5 |        |
| 506 | As. farm. pr. | Farmacie | S  | 1 | 3 | Vacant |
| 507 | As. farm.     | Farmacie | PL | 1 | 3 |        |
| 508 | As. farm. pr. | Farmacie | PL | 1 | 3 | Vacant |
| 509 | Ingrijitoare  |          | G  | 1 | 5 |        |

#### COMPARTIMENT EXPLORARI FUNCTIONALE

| Nr. crt. | Denumirea functiei | Specialitatea | Nivel studii | Cuatum post | Gradatie/grad | Observatii |
|----------|--------------------|---------------|--------------|-------------|---------------|------------|
| 510      | As. med.           | Med. gen      | PL           | 1           | 3             |            |
| 511      | As. med.           | Med. gen      | PL           | 1           | 2             |            |

#### COMPARTIMENT ENDOSCOPIE DIGESTIVA

| Nr. crt. | Denumirea functiei | Specialitatea | Nivel studii | Cuatum post | Gradatie/grad | Observatii |
|----------|--------------------|---------------|--------------|-------------|---------------|------------|
| 512      | As. med.           | Med. gen      | PL           | 1           | 2             |            |
| 513      | As. med.           | Med. gen      | PL           | 1           | 2             | Vacant     |

#### CABINET DIABET ZAHARAT, NUTRITIE SI BOLI METABOLICE

| Nr. crt. | Denumirea functiei | Specialitatea | Nivel studii | Cuatum post | Gradatie/grad | Observatii |
|----------|--------------------|---------------|--------------|-------------|---------------|------------|
| 514      | Medic specialist   | Boli nutritie | S            | 1           | 5             |            |
| 515      | Medic specialist   | Boli nutritie | S            | 1           | 1             | Vacant     |
| 516      | As. med. pr        | Med. gen      | PL           | 1           | 4             |            |
| 517      | As. med. pr        | Med. gen      | PL           | 1           | 4             | Vacant     |

#### CABINET ONCOLOGIE MEDICALA

| Nr. crt. | Denumirea functiei | Specialitatea | Nivel studii | Cuatum post | Gradatie/grad | Observatii |
|----------|--------------------|---------------|--------------|-------------|---------------|------------|
| 518      | Medic specialist   | Oncologie     | S            | 1           | 5             | Vacant     |
| 519      | As. med. pr        | Med. gen      | PL           | 1           | 4             | Vacant     |

#### CABINET PLANING FAMILIAL

| Nr. crt. | Denumirea functiei | Specialitatea | Nivel studii | Cuatum post | Gradatie/grad | Observatii |
|----------|--------------------|---------------|--------------|-------------|---------------|------------|
| 520      | As. med. pr        | O.G.          | PL           | 1           | 5             |            |

#### DISPENSAR TBC

| Nr. crt. | Denumirea functiei | Specialitatea | Nivel studii | Cuatum post | Gradatie/grad | Observatii |
|----------|--------------------|---------------|--------------|-------------|---------------|------------|
| 521      | Medic primar       | Pneumoftiz.   | S            | 1           | 3             |            |
| 522      | As. med. pr        | Med. gen      | PL           | 1           | 3             |            |
| 523      | As. med. pr        | Med. gen      | PL           | 1           | 5             |            |
| 524      | As. med. pr        | Med. gen      | PL           | 1           | 4             |            |
| 525      | As. med. pr        | Med. gen      | PL           | 1           | 5             |            |
| 526      | As. med. pr        | Med. gen.     | PL           | 1           | 5             |            |
| 527      | Ingrijitoare       |               | G            | 1           | 3             |            |



**COMPARTIMENT INGRIJIRI PALIATIVE**

10 paturi

Suprafata 850 mp

| Nr. crt. | Denumirea functiei | Specialitatea | Nivel studii | Cuatum post | Gradatie/grad | Observatii |
|----------|--------------------|---------------|--------------|-------------|---------------|------------|
| 528      | Medic primar       |               | S            | 1           | 4             | Vacant     |
| 529      | As.med.pr.         | Med . gen.    | PL           | 1           | 1             |            |
| 530      | As.med.pr.         | Med . gen.    | PL           | 1           | 1             |            |
| 531      | As.med.pr.         | Med . gen.    | PL           | 1           | 1             |            |
| 532      | As.med.pr.         | Med . gen.    | PL           | 1           | 1             |            |
| 533      | As.med.pr.         | Med . gen.    | PL           | 1           | 1             |            |
| 534      | As.med.pr.         | Med . gen.    | PL           | 1           | 1             |            |
| 535      | As.med.pr.         | Med . gen.    | PL           | 1           | 1             |            |
| 536      | Infirmiera         |               | G            | 1           | 5             |            |
| 537      | Infirmiera         |               | G            | 1           | 5             |            |
| 538      | Infirmiera         |               | G            | 1           | 5             |            |
| 539      | Infirmiera         |               | G            | 1           | 5             |            |
| 540      | Infirmiera         |               | G            | 1           | 5             |            |
| 541      | Ingrijitoare       |               | G            | 1           | 5             |            |
| 542      | Ingrijitoare       |               | G            | 1           | 5             |            |
| 543      | Ingrijitoare       |               | G            | 1           | 5             |            |

**LABORATOR RECUPERARE, MEDICINA FIZICA SI BALNEOLOGIE (BAZA DE TRATAMENT )**

Suprafata curatenie 1106 mp

| Nr. crt. | Denumirea functiei  | Specialitatea | Nivel studii | Cuatum post | Gradatie/grad | Observatii |
|----------|---------------------|---------------|--------------|-------------|---------------|------------|
| 544      | Medic sef laborator | BFT           | S            | 1           | 4             |            |
| 545      | Medic specialist    | BFT           | S            | 1           | 4             | Vacant     |
| 546      | As.med.pr.          | BFT           | S            | 1           | 4             |            |
| 547      | As.med.pr.          | BFT           | PL           | 1           | 4             |            |
| 548      | As. med. pr.        | BFT           | PL           | 1           | 3             |            |
| 549      | As.med.pr.          | BFT           | PL           | 1           | 4             |            |
| 550      | As. med.            | BFT           | PL           | 1           | 2             |            |
| 551      | Maseur              |               | M            | 1           | 5             |            |
| 552      | Maseur              |               | M            | 1           | 5             |            |
| 553      | kinetoterapeut      | Kinetoterapie | S            | 1           | 3             |            |
| 554      | kinetoterapeut      | Kinetoterapie | S            | 1           | 3             |            |
| 555      | Ingrijitoare        |               | G            | 1           | 5             |            |
| 556      | Ingrijitoare        |               | G            | 1           | 5             | Vacant     |
| 557      | Ingrijitoare        |               | G            | 1           | 5             | Vacant     |

**AMBULATORIUL INTEGRAT AL SPITALULUI****CABINET MEDICINA INTERNA**

| Nr. crt. | Denumirea functiei | Specialitatea | Nivel studii | Cuatum post | Gradatie/ grad | Observatii |
|----------|--------------------|---------------|--------------|-------------|----------------|------------|
| 558      | As. med. pr.       | Med. gen.     | PL           | 1           | 2              |            |

**CABINET CHIRURGIE GENERALA**

| Nr. crt. | Denumirea functiei | Specialitatea | Nivel studii | Cuatum post | Gradatie/ grad | Observatii |
|----------|--------------------|---------------|--------------|-------------|----------------|------------|
| 559      | As. med. pr.       | Med. gen.     | PL           | 1           | 5              |            |

**CABINET ORTOPEDIE TRAUMATOLOGIE**

| Nr. crt. | Denumirea functiei | Specialitatea | Nivel studii | Cuatum post | Gradatie/ grad | Observatii |
|----------|--------------------|---------------|--------------|-------------|----------------|------------|
| 560      | As. med. pr.       | Med. gen.     | PL           | 1           | 5              |            |

**CABINET OBSTETRICA GINECOLOGIE**

| Nr. crt. | Denumirea functiei | Specialitatea | Nivel studii | Cuatum post | Gradatie/ grad | Observatii |
|----------|--------------------|---------------|--------------|-------------|----------------|------------|
| 561      | As. med. pr.       | Med. gen.     | PL           | 1           | 2              |            |

**CABINET O.R.L.**

| Nr. crt. | Denumirea functiei | Specialitatea | Nivel studii | Cuatum post | Gradatie/ grad | Observatii |
|----------|--------------------|---------------|--------------|-------------|----------------|------------|
| 562      | As. med. pr.       | Med. gen.     | PL           | 1           | 5              |            |

**CABINET CARDIOLOGIE**

| Nr. crt. | Denumirea functiei | Specialitatea | Nivel studii | Cuatum post | Gradatie/ grad | Observatii |
|----------|--------------------|---------------|--------------|-------------|----------------|------------|
| 563      | As. med. pr.       | Med. gen.     | PL           | 1           | 3              |            |

**CABINET NEUROLOGIE**

| Nr. crt. | Denumirea functiei | Specialitatea | Nivel studii | Cuatum post | Gradatie/ grad | Observatii |
|----------|--------------------|---------------|--------------|-------------|----------------|------------|
| 564      | As. med. pr.       | Med. gen.     | PL           | 1           | 2              |            |

**CABINET OFTALMOLOGIE**

| Nr. crt. | Denumirea functiei | Specialitatea | Nivel studii | Cuatum post | Gradatie/ grad | Observatii |
|----------|--------------------|---------------|--------------|-------------|----------------|------------|
| 565      | As. med. pr.       | Med. gen.     | PL           | 1           | 2              |            |

**CABINET PEDIATRIE**

| Nr. crt. | Denumirea functiei | Specialitatea | Nivel studii | Cuatum post | Gradatie/ grad | Observatii |
|----------|--------------------|---------------|--------------|-------------|----------------|------------|
| 566      | As. med. pr.       | Pediatrie     | PL           | 1           | 5              |            |

**CABINET PSIHIATRIE**

| Nr. crt. | Denumirea functiei | Specialitatea | Nivel studii | Cuatum post | Gradatie/ grad | Observatii |
|----------|--------------------|---------------|--------------|-------------|----------------|------------|
| 567      | Medic primar       | Psihiatrie    | S            | 1           | 3              |            |

|     |                  |            |    |   |   |  |
|-----|------------------|------------|----|---|---|--|
| 568 | Medic specialist | Psihiatrie | S  | 1 | 3 |  |
| 569 | As. med. pr.     | Med. gen.  | PL | 1 | 5 |  |
| 570 | As. med. pr.     | Med. gen.  | PL | 1 | 5 |  |

#### CABINET DERMATO-VENEROLOGIE

| Nr. crt. | Denumirea functiei | Specialitatea | Nivel studii | Cuatum post | Gradatie/grad | Observatii |
|----------|--------------------|---------------|--------------|-------------|---------------|------------|
| 571      | As. med. pr.       | Med. gen.     | PL           | 1           | 2             | Vacant     |

#### CABINET GERIATRIE GERONTOLOGIE

| Nr. crt. | Denumirea functiei | Specialitatea | Nivel studii | Cuatum post | Gradatie/grad | Observatii |
|----------|--------------------|---------------|--------------|-------------|---------------|------------|
| 572      | Medic primar       | Geriatricie   | S            | 1           | 3             |            |
| 573      | As. med. pr.       | Med. gen.     | PL           | 1           | 4             |            |

#### CABINET BFT

| Nr. crt. | Denumirea functiei | Specialitatea | Nivel studii | Cuatum post | Gradatie/grad | Observatii |
|----------|--------------------|---------------|--------------|-------------|---------------|------------|
| 574      | As. med. pr.       | BFT           | PL           | 1           | 5             |            |

#### CABINET GASTROENTEROLOGIE

| Nr. crt. | Denumirea functiei | Specialitatea | Nivel studii | Cuatum post | Gradatie/grad | Observatii |
|----------|--------------------|---------------|--------------|-------------|---------------|------------|
| 575      | As. med. pr.       | Med. gen.     | PL           | 1           | 4             |            |

#### CABINET UROLOGIE

| Nr. crt. | Denumirea functiei | Specialitatea | Nivel studii | Cuatum post | Gradatie/grad | Observatii |
|----------|--------------------|---------------|--------------|-------------|---------------|------------|
| 576      | Medic specialist   | Urologie      | S            | 1           | 3             | Vacant     |
| 577      | As. med. pr.       | Med. gen.     | PL           | 1           | 4             |            |

#### CABINET PNEUMOLOGIE

| Nr. crt. | Denumirea functiei | Specialitatea | Nivel studii | Cuatum post | Gradatie/grad | Observatii |
|----------|--------------------|---------------|--------------|-------------|---------------|------------|
| 578      | As. med. pr.       | Med. gen.     | PL           | 1           | 4             |            |

#### CABINET BOLI INFECTIOASE

| Nr. crt. | Denumirea functiei | Specialitatea | Nivel studii | Cuatum post | Gradatie/grad | Observatii |
|----------|--------------------|---------------|--------------|-------------|---------------|------------|
| 579      | As. med. pr.       | Med. gen.     | PL           | 1           | 2             |            |

| Nr. crt. | Denumirea functiei | Specialitatea | Nivel studii | Cuatum post | Gradatie/grad | Observatii |
|----------|--------------------|---------------|--------------|-------------|---------------|------------|
| 580      | Statistician pr.   |               | M            | 1           | 5             |            |
| 581      | Ingrijitoare       |               | G            | 1           | 2             |            |
| 582      | Ingrijitoare       |               | G            | 1           | 2             |            |

CULTE

| Nr. crt. | Denumirea functiei | Specialitatea | Nivel studii | Cuatum post | Gradatie/ grad | Observatii |
|----------|--------------------|---------------|--------------|-------------|----------------|------------|
| 583      | Preot              |               | S            | 1           | 2              |            |

T.E.S.A.

BIROU RESURSE UMANE NORMARE ORGANIZARE SALARIZARE

| Nr. crt. | Denumirea functiei | Specialitatea | Nivel studii | Cuatum post | Gradatie/ grad | Observatii |
|----------|--------------------|---------------|--------------|-------------|----------------|------------|
| 584      | Sef birou          | jurist        | S            | 1           | II             |            |
| 585      | Referent IA        |               | M            | 1           | 5              |            |
| 586      | Referent IA        |               | M            | 1           | 5              |            |

COMPARTIMENT JURIDIC

| Nr. crt. | Denumirea functiei  | Specialitatea | Nivel studii | Cuatum post | Gradatie/ grad | Observatii |
|----------|---------------------|---------------|--------------|-------------|----------------|------------|
| 587      | Consilier juridic I | jurist        | S            | 1           | 2              | Vacant     |

COMPARTIMENT FINANCIAR CONTABIL

| Nr. crt. | Denumirea functiei | Specialitatea | Nivel studii | Cuatum post | Gradatie/ grad | Observatii |
|----------|--------------------|---------------|--------------|-------------|----------------|------------|
| 588      | Economist IA       |               | S            | 1           | 5              | rezervat   |
| 589      | Economist I        |               | S            | 1           | 5              |            |
| 590      | Contabil IA        |               | M            | 1           | 5              |            |
| 591      | Contabil IA        |               | M            | 1           | 5              | Vacant     |
| 592      | Economist I        |               | S            | 1           | 5              |            |
| 593      | Casier             |               | M            | 1           | 5              |            |

BIROU INFORMATICA, DRG, STATISTICA

| Nr. crt. | Denumirea functiei | Specialitatea | Nivel studii | Cuatum post | Gradatie/ grad | Observatii |
|----------|--------------------|---------------|--------------|-------------|----------------|------------|
| 594      | Sef birou          |               | S            | 1           | II             | Vacant     |
| 595      | Statistician pr.   |               | M            | 1           | 5              |            |
| 596      | Statistician       |               | M            | 1           | 5              |            |
| 597      | Statistician       |               | M            | 1           | 5              |            |
| 598      | Operator date I    |               | PL           | 1           | 5              |            |
| 599      | Operator date I    |               | PL           | 1           | 2              |            |
| 600      | Operator date I    |               | PL           | 1           | 5              |            |

SERVICIUL ACHIZITII PUBLICE

| Nr. crt. | Denumirea functiei  | Specialitatea | Nivel studii | Cuatum post | Gradatie/ grad | Observatii |
|----------|---------------------|---------------|--------------|-------------|----------------|------------|
| 601      | Sef serviciu        | inginer       | S            | 1           | II             |            |
| 602      | Sef birou           | inginer       | S            | 1           | II             |            |
| 603      | Referent de spec. I | jurist        | S            | 1           | 3              |            |
| 604      | Referent de spec.   | inginer       | S            | 1           | 0              |            |
| 605      | Referent de spec.   |               | S            | 1           | 0              | Vacant     |

## COMPARTIMENT ARHIVA

| Nr. crt. | Denumirea functiei | Specialitatea | Nivel studii | Cuatum post | Gradatie/ grad | Observatii |
|----------|--------------------|---------------|--------------|-------------|----------------|------------|
| 606      | Arhivar            |               | M            | 1           | 5              |            |

## COMPARTIMENT ADMINISTRATIV

| Nr. crt. | Denumirea functiei    | Specialitatea | Nivel studii | Cuatum post | Gradatie/ grad | Observatii |
|----------|-----------------------|---------------|--------------|-------------|----------------|------------|
| 607      | Functionar I          |               | M            | 1           | 5              |            |
| 608      | Sofer II              |               | G            | 1           | 5              |            |
| 609      | Sofer II              |               | M            | 1           | 5              | Vacant     |
| 610      | Sofer autosanitara II |               | M            | 1           | 5              |            |
| 611      | Paznic                |               | G            | 1           | 5              |            |
| 612      | Paznic                |               | G            | 1           | 4              |            |
| 613      | Paznic                |               | G            | 1           | 5              |            |
| 614      | Paznic                |               | G            | 1           | 4              |            |
| 615      | Paznic                |               | G            | 1           | 5              |            |
| 616      | Liftier I             |               | M            | 1           | 5              |            |
| 617      | Liftier II            |               | M            | 1           | 5              |            |
| 618      | Liftier II            |               | M            | 1           | 5              |            |
| 618      | Liftier II            |               | M            | 1           | 5              |            |
| 619      | Liftier III           |               | M            | 1           | 5              |            |
| 620      | Secretar dact. IA     |               | M            | 1           | 3              | Vacant     |

## COMPARTIMENT APROVIZIONARE

| Nr. crt. | Denumirea functiei | Specialitatea | Nivel studii | Cuatum post | Gradatie/ grad | Observatii |
|----------|--------------------|---------------|--------------|-------------|----------------|------------|
| 621      | Merceolog IA       |               | M            | 1           | 5              |            |
| 622      | Magaziner I        |               | M            | 1           | 5              |            |
| 623      | Muncitor nec.      |               | G            | 1           | 3              | Vacant     |

## COMPARTIMENT SECURITATEA MUNCII

| Nr. crt. | Denumirea functiei | Specialitatea | Nivel studii | Cuatum post | Gradatie/ grad | Observatii |
|----------|--------------------|---------------|--------------|-------------|----------------|------------|
| 624      | Inginer IA         |               | S            | 1           | 3              | Vacant     |

## COMPARTIMENT AUDIT PUBLIC INTERN

| Nr. crt. | Denumirea functiei | Specialitatea | Nivel studii | Cuatum post | Gradatie/ grad | Observatii |
|----------|--------------------|---------------|--------------|-------------|----------------|------------|
| 625      | Economist IA       |               | S            | 1           | 3              |            |

## BIROUL MANAGEMENTUL CALITATII SERVICIILOR MEDICALE

| Nr. crt. | Denumirea functiei | Specialitatea | Nivel studii | Cuatum post | Gradatie/ grad | Observatii |
|----------|--------------------|---------------|--------------|-------------|----------------|------------|
| 626      | Sef birou          |               | S            | 1           | II             |            |
| 627      | Economist II       |               | S            | 1           | 1              |            |
| 628      | Consilier juridic  | jurist        | S            | 1           | 1              | Vacant     |

## SPALATORIE

| Nr. crt. | Denumirea functiei | Specialitatea | Nivel studii | Cuatum post | Gradatie/grad | Observatii |
|----------|--------------------|---------------|--------------|-------------|---------------|------------|
| 629      | Spalatoreasa       |               | G            | 1           | 5             |            |
| 630      | Spalatoreasa       |               | G            | 1           | 5             |            |
| 631      | Spalatoreasa       |               | G            | 1           | 3             |            |
| 632      | Spalatoreasa       |               | G            | 1           | 3             |            |
| 633      | Spalatoreasa       |               | G            | 1           | 3             |            |
| 634      | Spalatoreasa       |               | G            | 1           | 3             | Vacant     |

## COMPARTIMENT TEHNIC, PSI SI SITUATII DE URGENTA

| Nr. crt. | Denumirea functiei  | Specialitatea | Nivel studii | Cuatum post | Gradatie/grad | Observatii |
|----------|---------------------|---------------|--------------|-------------|---------------|------------|
| 635      | Inginer II          |               | S            | 1           | 5             | Vacant     |
| 636      | Referent            |               | M            | 1           | 5             |            |
| 637      | Electrician I       |               | M            | 1           | 5             |            |
| 638      | Electrician I       |               | M            | 1           | 5             |            |
| 639      | Electrician II      |               | M            | 1           | 5             |            |
| 640      | Electrician II      |               | M            | 1           | 5             |            |
| 641      | Electrician III     |               | M            | 1           | 5             |            |
| 642      | Instalator I        |               | G            | 1           | 5             |            |
| 643      | Instalator II       |               | G            | 1           | 5             |            |
|          |                     |               |              |             |               |            |
| 645      | Zugrav III          |               | G            | 1           | 5             | Vacant     |
| 646      | Zugrav II           |               | G            | 1           | 3             |            |
| 647      | Lacatus mecanic II  |               | M            | 1           | 5             |            |
| 648      | Lacatus mecanic I   |               | M            | 1           | 5             |            |
| 649      | Lacatus mecanic II  |               | M            | 1           | 5             | Vacant     |
| 650      | Lacatus mecanic III |               | M            | 1           | 4             | Vacant     |
| 651      | Fochist I           |               | G            | 1           | 5             | Vacant     |
| 652      | Fochist II          |               | G            | 1           | 3             |            |
| 653      | Fochist II          |               | G            | 1           | 3             |            |
| 654      | Muncitor nec.       |               | G            | 1           | 5             |            |

## GARDEROBA SPITAL

| Nr. crt. | Denumirea functiei | Specialitatea | Nivel studii | Cuatum post | Gradatie/grad | Observatii |
|----------|--------------------|---------------|--------------|-------------|---------------|------------|
| 655      | Garderobiera       |               | G            | 1           | 5             |            |
| 656      | Garderobiera       |               | G            | 1           | 5             |            |

## INTRETINERE LENJERIE

| Nr. crt. | Denumirea functiei | Specialitatea | Nivel studii | Cuatum post | Gradatie/grad | Observatii |
|----------|--------------------|---------------|--------------|-------------|---------------|------------|
| 657      | Lenjereasa III     |               | G            | 1           | 5             | Vacant     |
| 658      | Lenjereasa III     |               | G            | 1           | 5             | Vacant     |

## COMPARTIMENT DIETETICA

| Nr. crt. | Denumirea functiei | Specialitatea | Nivel studii | Cuatum post | Gradatie/grad | Observatii |
|----------|--------------------|---------------|--------------|-------------|---------------|------------|
| 659      | Asistent med. pr.  | Dietetica     | PL           | 1           | 5             | Vacant     |

## BLOC ALIMENTAR

| Nr. crt. | Denumirea functiei | Specialitatea | Nivel studii | Cuatum post | Gradatie/grad | Observatii |
|----------|--------------------|---------------|--------------|-------------|---------------|------------|
| 660      | Bucatar            |               | G            | 1           | 5             |            |
| 661      | Bucatar            |               | G            | 1           | 5             |            |
| 662      | Bucatar            |               | G            | 1           | 5             |            |
| 663      | Bucatar            |               | G            | 1           | 5             |            |
| 664      | Bucatar            |               | G            | 1           | 5             |            |
| 665      | Bucatar            |               | G            | 1           | 5             |            |
| 666      | Bucatar            |               | G            | 1           | 5             | Vacant     |
| 667      | Bucatar            |               | G            | 1           | 5             | Vacant     |
| 668      | Muncitor nec.      |               | G            | 1           | 2             | Vacant     |
| 669      | Muncitor nec.      |               | G            | 1           | 4             | Vacant     |

MANAGER,  
Jr. Danielescu Adrian



DIRECTOR FINANCIAR – CONTABIL,  
Ec. Baicu Mariana

SEF BIROU RUNOS,  
jr. Dogarescu Daniela