

PLAN DE SITUATIE (RIDICARE TOPOGRAFICA)

SCARA 1:250

Sistem de proiectie Stereo 1970
Zona studiată

Nr. Pct.	X [m]	Y [m]
1	434619.807	661928.135
2	434620.566	661941.437
3	434600.586	661942.311
4	434599.867	661927.136

Suprafata = 306 mp.

Adresa imobilului:
mun. Râmnicu Sărat, str. Nicolae Titulescu, nr. 20, jud. Buzău
Nr. cadastral: 35780

Beneficiar:
LUPAN RODICA-GEORGETA
LUPAN VASILE
Domiciliu:
str. Nicolae Titulescu, nr. 20, mun. Râmnicu Sărat, jud. Buzău

INTRARE IN LEGALITATE
PENTRU CONSTRUIRE
LOCUINTA P+M
Sc = 69,00mp
Hmax=+5,55m

Oficiul de Cadastru
și Publicitate Imobiliară
BUZĂU
12.08/23.10.2019
Recepționat
CĂȘARU ELENA

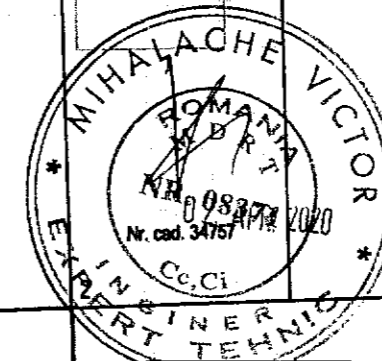

JUDETUL BUZAU
PRIMĂRIA MUNICIPIULUI
RÂMNICU SĂRAT
VIZA ȘIRE NESCUMBRARE
Anex. la autorizatia de construire
destinată
Nr. 126 din 02-07-2019
Arhitect șef

- Legendă:
- ⊙ Cămin vizitare canal
 - ⊙ Stâlp beton rețea electrică
 - ⊙ Cișmea cu robinet
 - ▭ Fosă septică vidanjabilă
 - Limită proprietate nr. cadastral
 - Limită teren
 - ⊙ Cămin de apă (CA)
 - ▭ Construcții existente

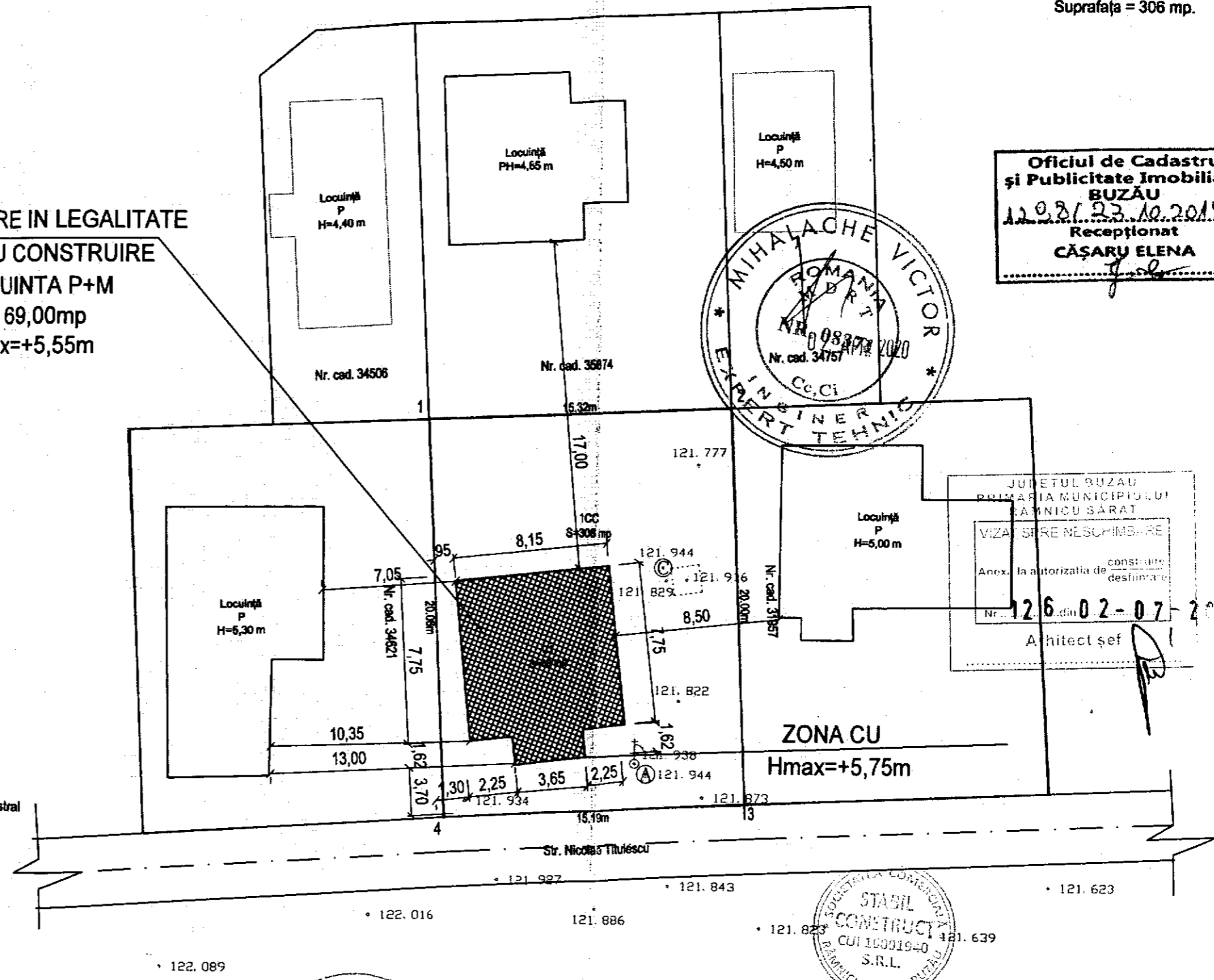

ORDINUL ARHITECTURII
CIVILE
3171
Nicolae
TOMESCU
Arhitect șef de proiectare

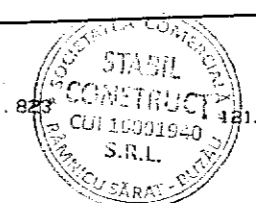

CATEGORIA 'D' DE IMPORTANTA ; CLASA 'IV' DE IMPORTANTA

S teren = 306,00mp
Sc parter = 69,00mp
Sc mansarda = 34,20mp
Sdesf = 103,20mp

	Existent	Propus
P.O.T. =	0,00%	22,55%
C.U.T. =	0,000	0,337

RELEVEU FATADA VEST

SCARA 1:50

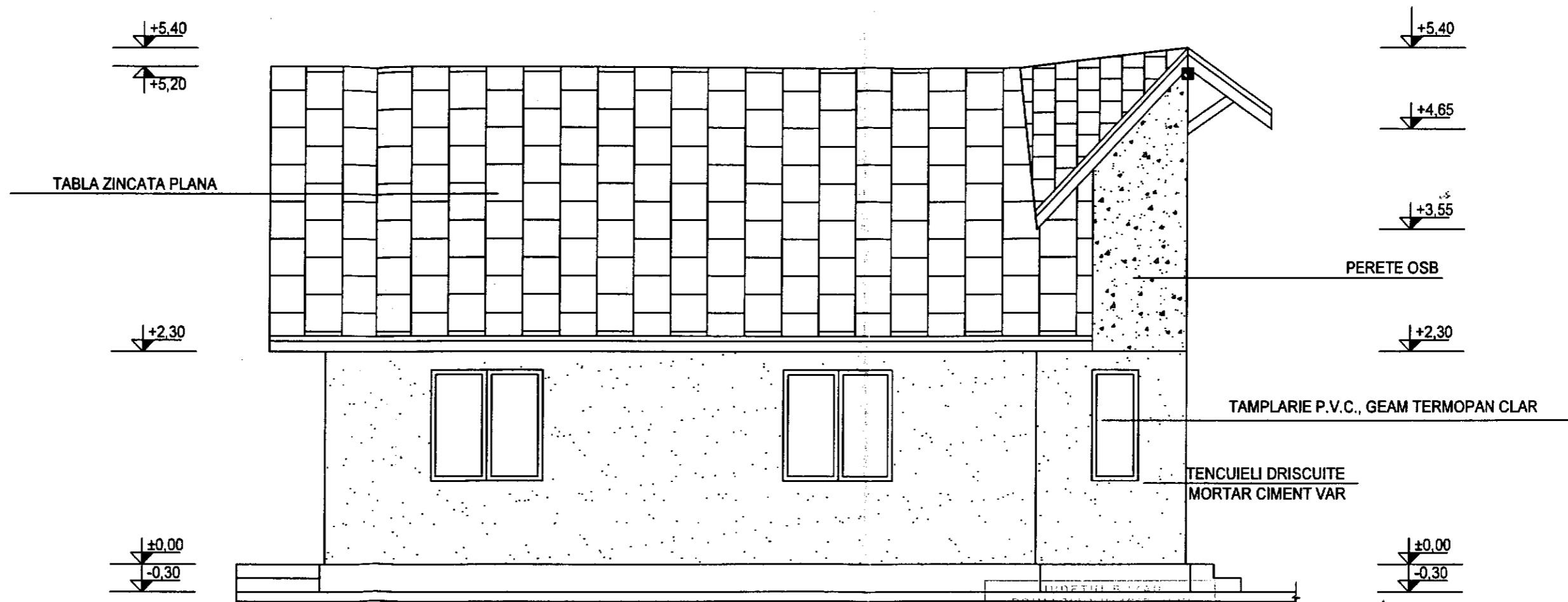

JUDEȚUL BUCUREȘTI
PRIMAȚIE JUDEȚEANĂ
RÂMNICU SĂRAT
VIZAT SPRE NEDELCARE
CONSILIUL
Anexa la autorizația de construcție
126 02-07-20
Nr. din

Arhitect șef

ORDINUL ARHITECTURILOR
DIN ROMANIA
3367
Nicoleta
YONESCU
Arhitect cu drept de semnatura

CATEGORIA "D" DE IMPORTANTA ; CLASA "IV" DE IMPORTANTA

RELEVEU FATADA NORD

SCARA 1:50

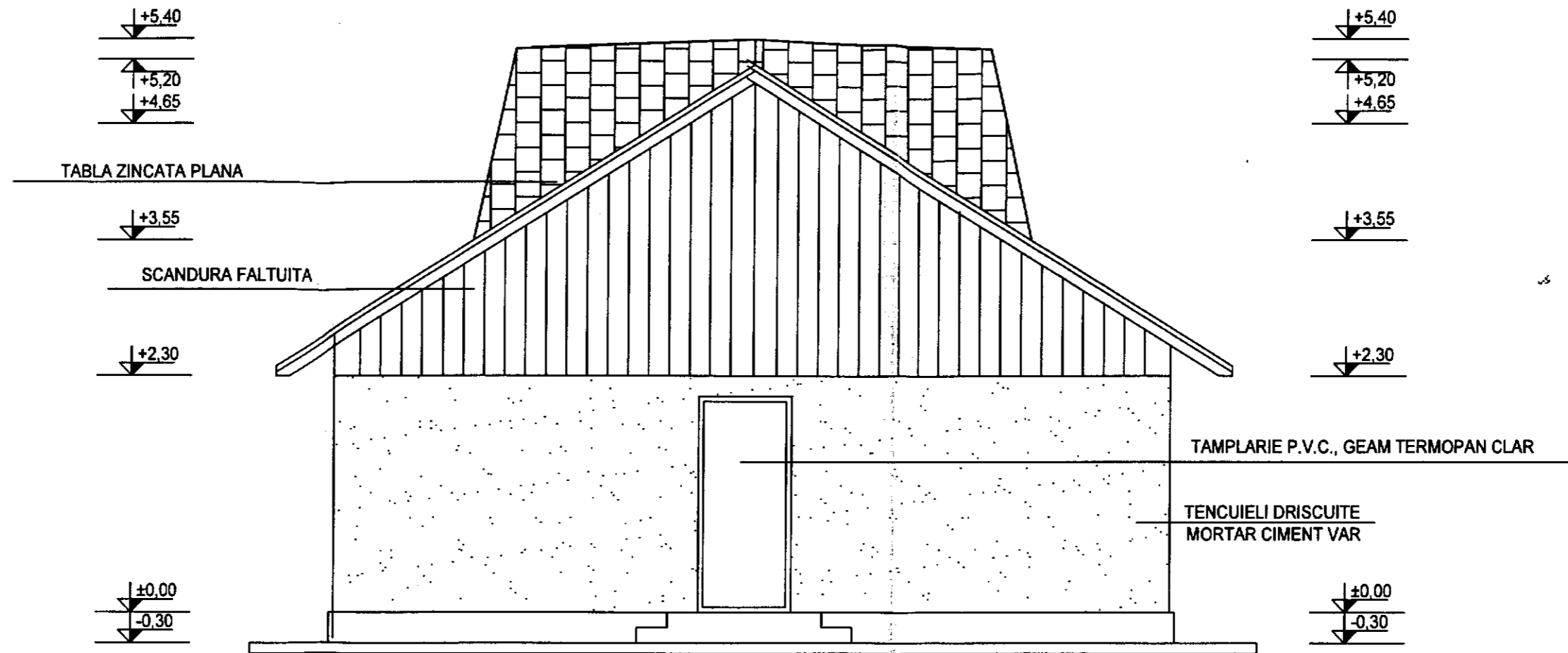

JUDETUL BUZAU
PRIMARIA MUNICIPIULUI
RAMNICU SARAI
VIZAT SPRE NESCHIMBARE
Anexa la autorizatia de constructii
12 6 02 - 07 - 20
Nr. din

Arhitect șef

BIROU INDIVIDUAL DE ARHITECTURA
Aut. Nr.
98/2006

CATEGORIA "D" DE IMPORTANTA ; CLASA "IV" DE IMPORTANTA

ORDINUL ARHITECTILOR
DIN ROMANIA
3367
Nicoleta
POMESCU
.....

RELEVEU FATADA SUD

SCARA 1:50

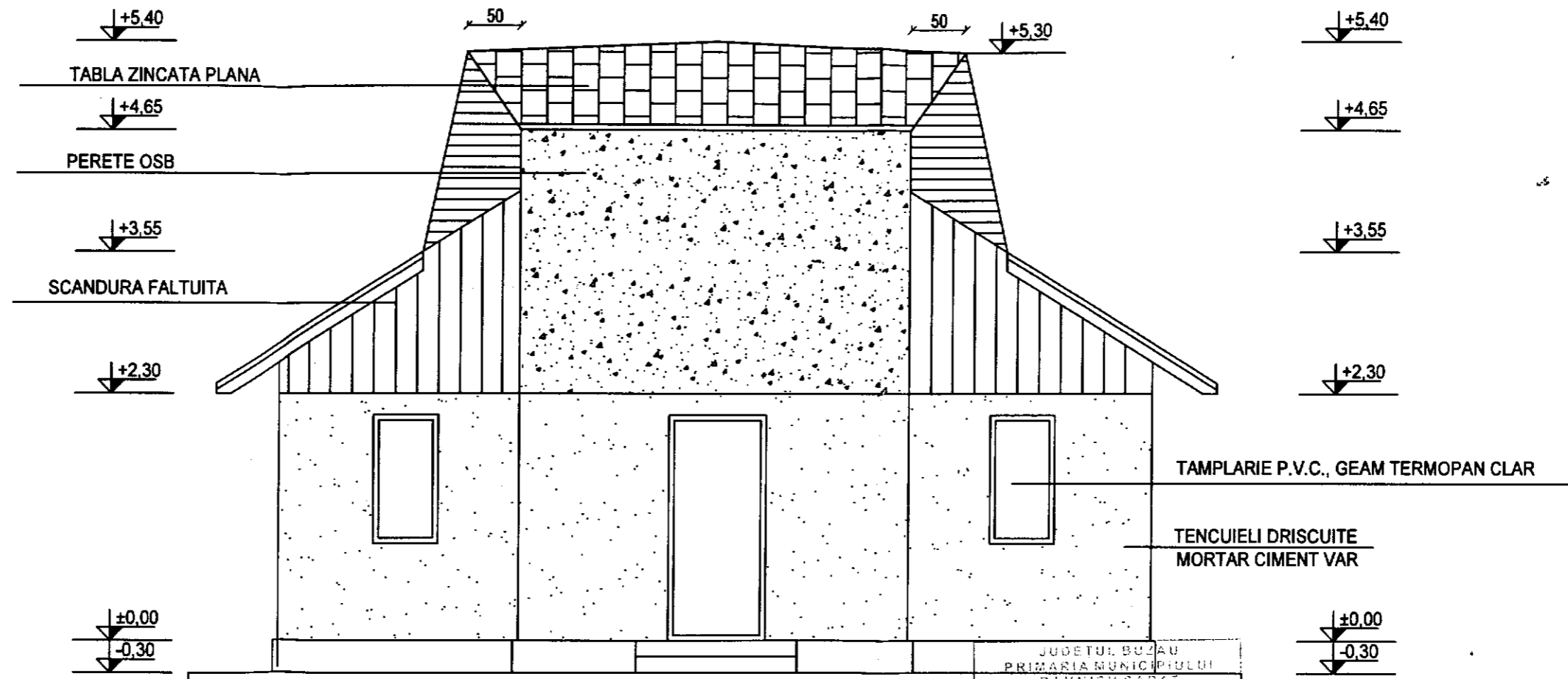

JUDETUL BUZAU
PRIMARIA MUNICIPIULUI
RAMNICU SARAZ
VIZAT SPRE NESCRITARE
Anexa la autorizatia de constructii
destinara
Nr. 126 02-07-20
din
Arhitect sef

BIROU INDIVIDUAL DE ARHITECTURA
Aut. Nr.
98/2006
NICOLETA TOMESCU

ORDINUL ARHITECTURILOR
DIN ROMANIA
3367
Nicoleta
TOMESCU
Arhitec. cu drept de semnatura

CATEGORIA "D" DE IMPORTANTA ; CLASA "IV" DE IMPORTANTA

RELEVU FATADA EST

SCARA 1:50

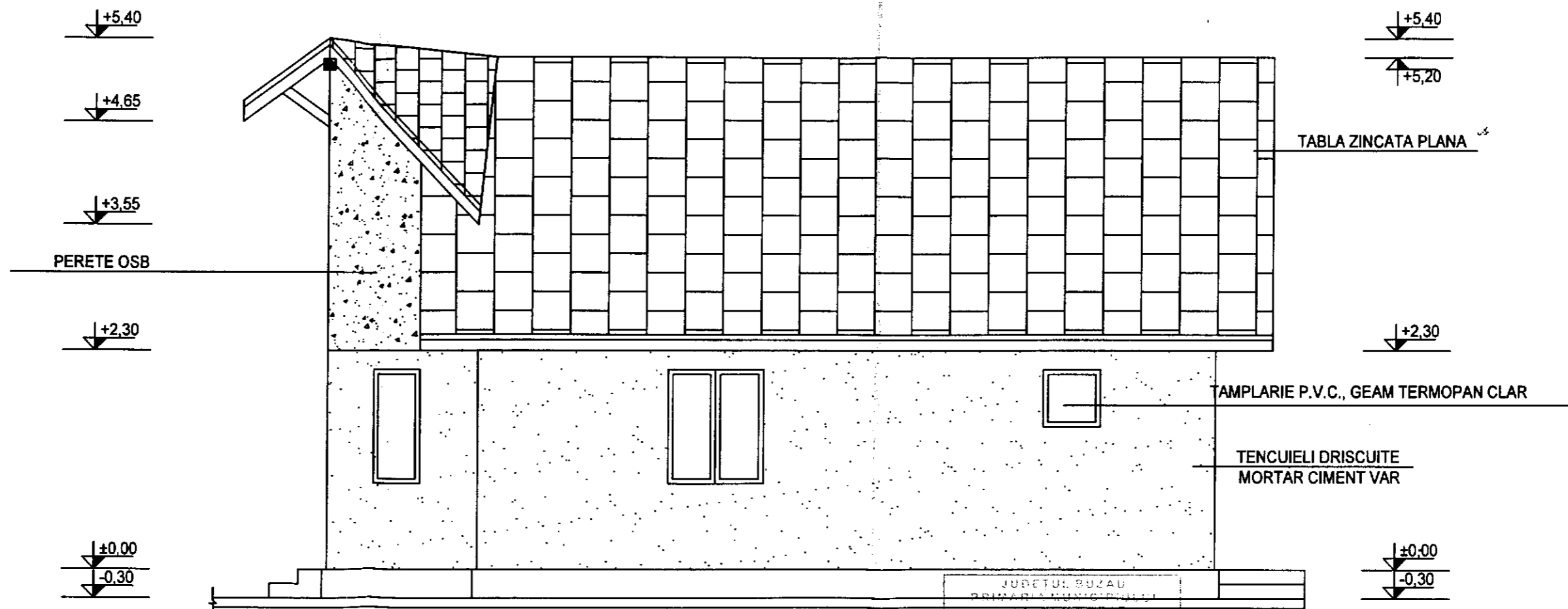

JUDETUL BUZAU
PRIMĂRIA MUNICIPIULUI
CĂMINUL DE SAZI
VIZAT SPRE NESCHIMBARE
Anexa la autorizația de construcție
destinată
Nr. 126 02-07-20
Arhitect șef

BIROU INDIVIDUAL DE ARHITECTURA
* NICOLETA TOMESCU *
Aut. Nr.
98/2006

ORDINUL ARHITECTILOR
DIN ROMÂNIA
3357
Nicoleta
TOMESCU
cu drept de semnătură

CATEGORIA "D" DE IMPORTANTA ; CLASA "IV" DE IMPORTANTA

RIDICARE TOPOGRAFICA
Scara 1:200

661255.00

Adresa imobilului:
Judetul Buzau
Teritoriul administrativ Ramnicu Sarat
Cartier Extindere Slam Ramnic, Parcela 148
NC 30229

Beneficiar:
ENESCU FANUTA-LARISA

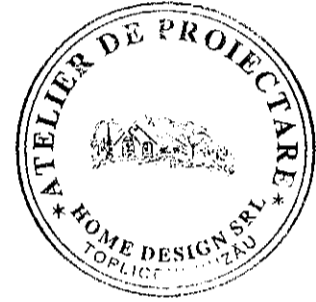
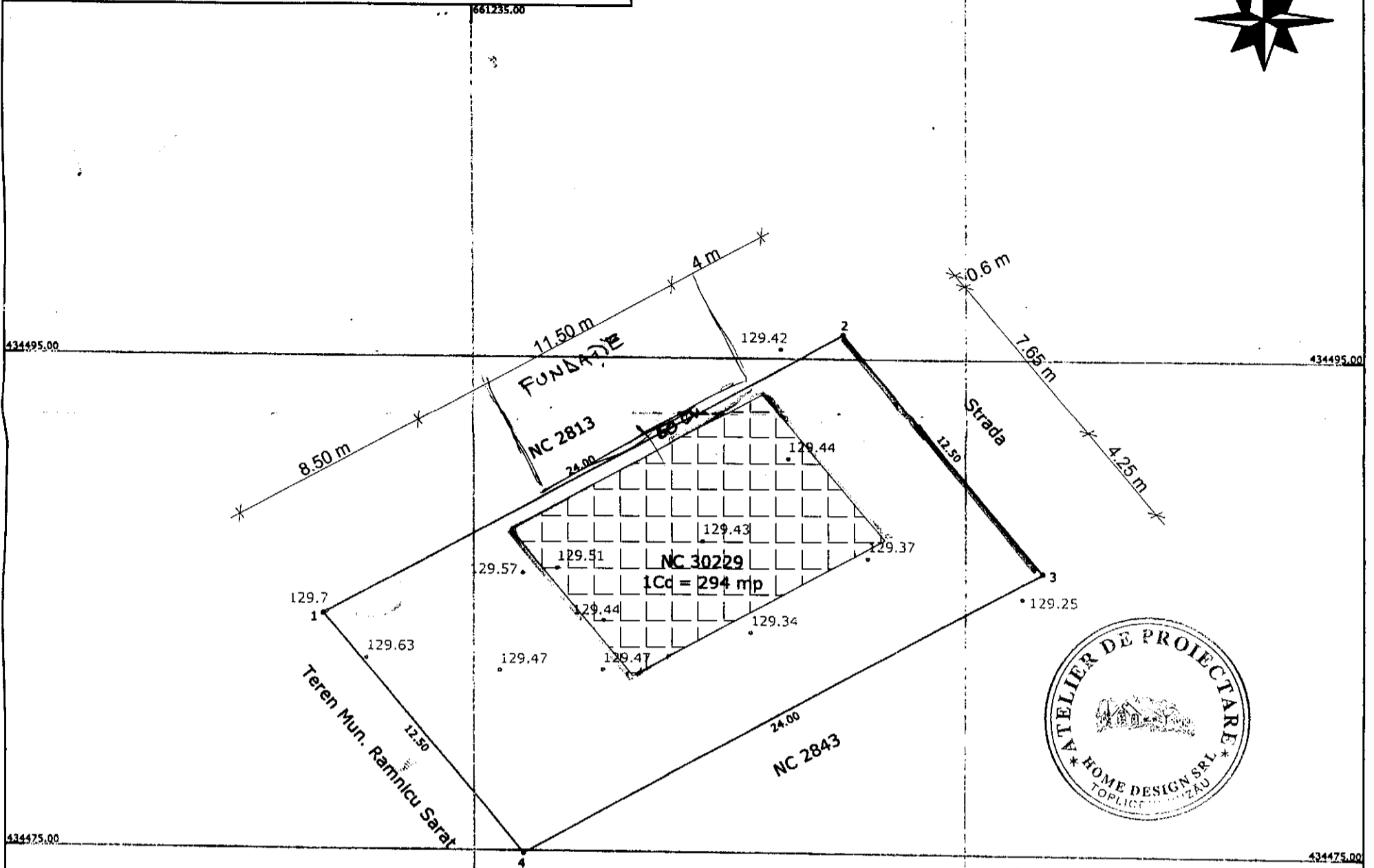
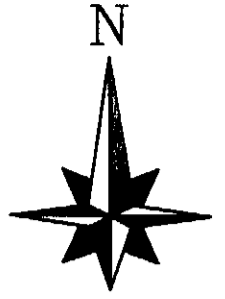

Steren = 294 mp
P.O.T. ex. = 0.00 %
P.O.T. pr. = 29.92 %
C.U.T. ex. = 0.0000
C.U.T. pr. = 0.2992
Loc. parter propusa - 87.97 mp

Prezentul document eliberat
este valabil insotit de PVR
1299/2020

Zona studziata
Sistem de proiectie Stereo 1970

Nr pct.	E(m)	N(m)
1.	661228.960	434484.492
2.	661250.049	434495.949
3.	661258.062	434486.355
4.	661236.973	434474.898

Suprafata = 294 mp

ORDINUL APN-UI-100/01
DIRECTIA
10528
Lorenzo
PORTAFERRI
Arhitect
cu drept de semnatura

Cristian Manea
Digitally signed by
Cristian Manea
Date: 2020.06.25
14:56:05 +03'00'

Prezentul document receptionat este valabil insotit de
procesul verbal de receptie nr.

Legenda :

	Canal vizitare
	Robinet
	Gaze
	Fantana
	Gard
	Margine drum
	Ax
	Indicator entrie

EXECUTANT
ROBE SORIN RADIAN

MASURAT
CALCULAT
ROBE SORIN RADIAN
ROBE SORIN RADIAN ROBE

Scara
1:200

BENEFICIAR
ENESCU FANUTA-LARISA

VIZAT SPRE NE-SEMILARAT
Anexa la autorizatia de construire
146 11 07 20
Nr. din

RIDICARE TOPOGRAFICA

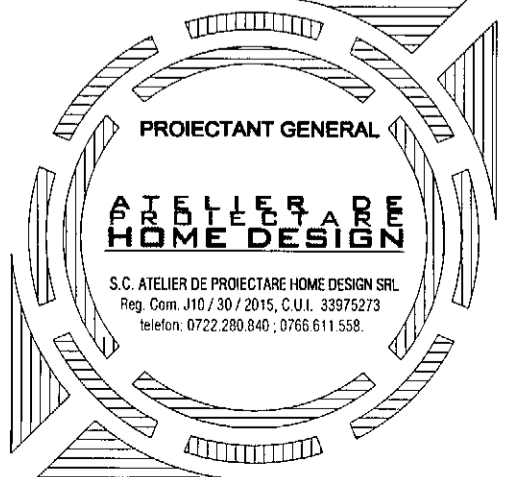

FATADA POSTERIOARA Sc. 1:50

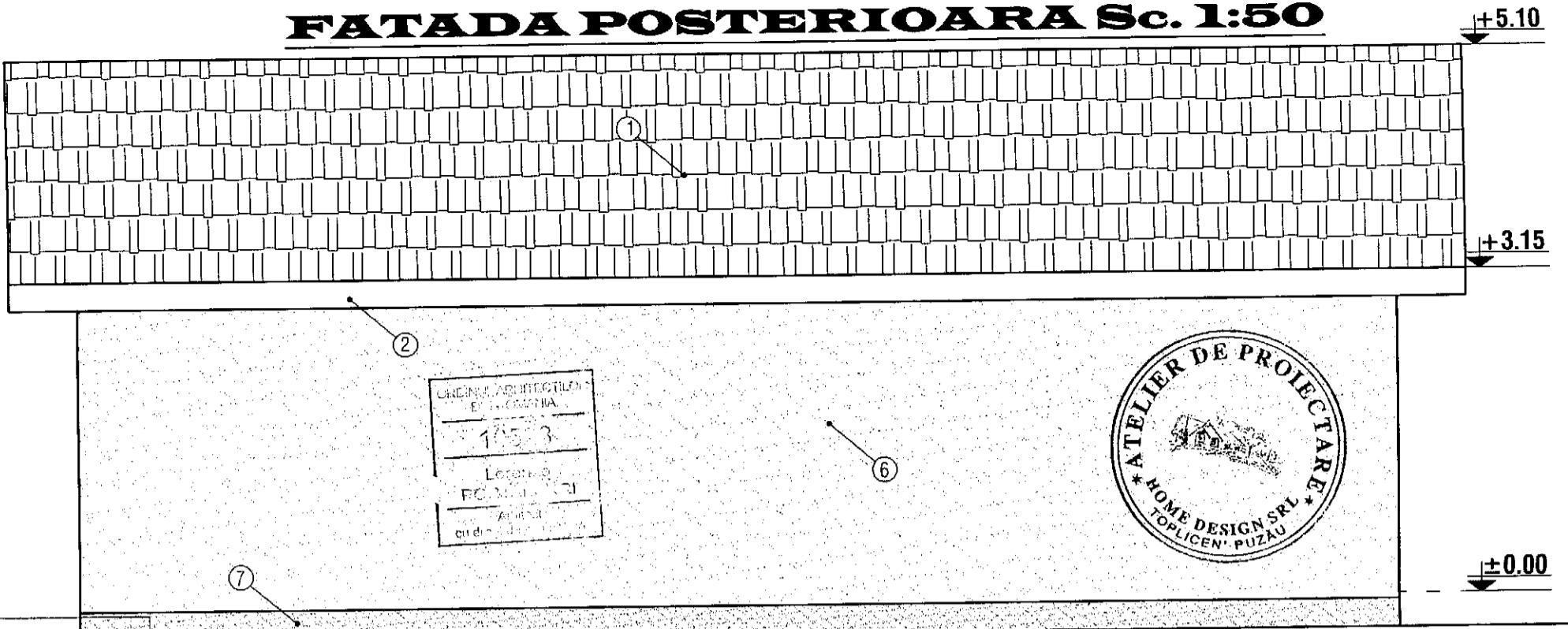

- ① - INVELITOARE TABLA LINDAB
- ② - PAZIE LEMN
- ③ - TAMPLARIE PVC
- ④ - JGHEAB PVC
- ⑤ - BURLAN PVC
- ⑥ - ZUGRAVELI SUPERLAVABILE
- ⑦ - SOCLU - PIATRA DECORATIVA
- ⑧ - TREPTE BETON

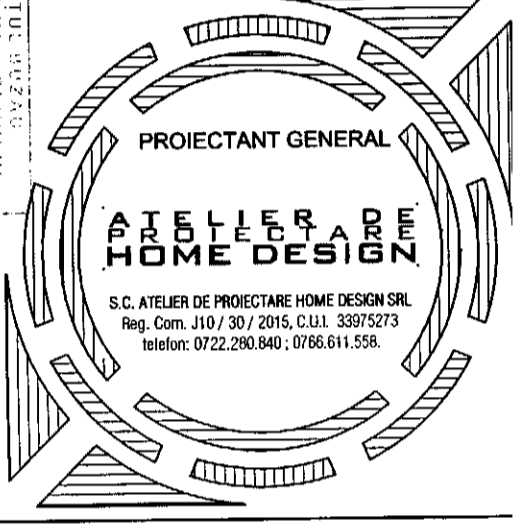

JUDEȚUL BUZĂU
 PRIMĂRIA MUNICIPIULUI
 RAMNICU SĂRAT
 VIZAT ȘPRE NESCĂMINĂBARE
 Anexa la autorizația de destinație
 Nr. 146 din 14-07-20
 Arhitect sat

FATADA PRINCIPALA Sc. 1:50

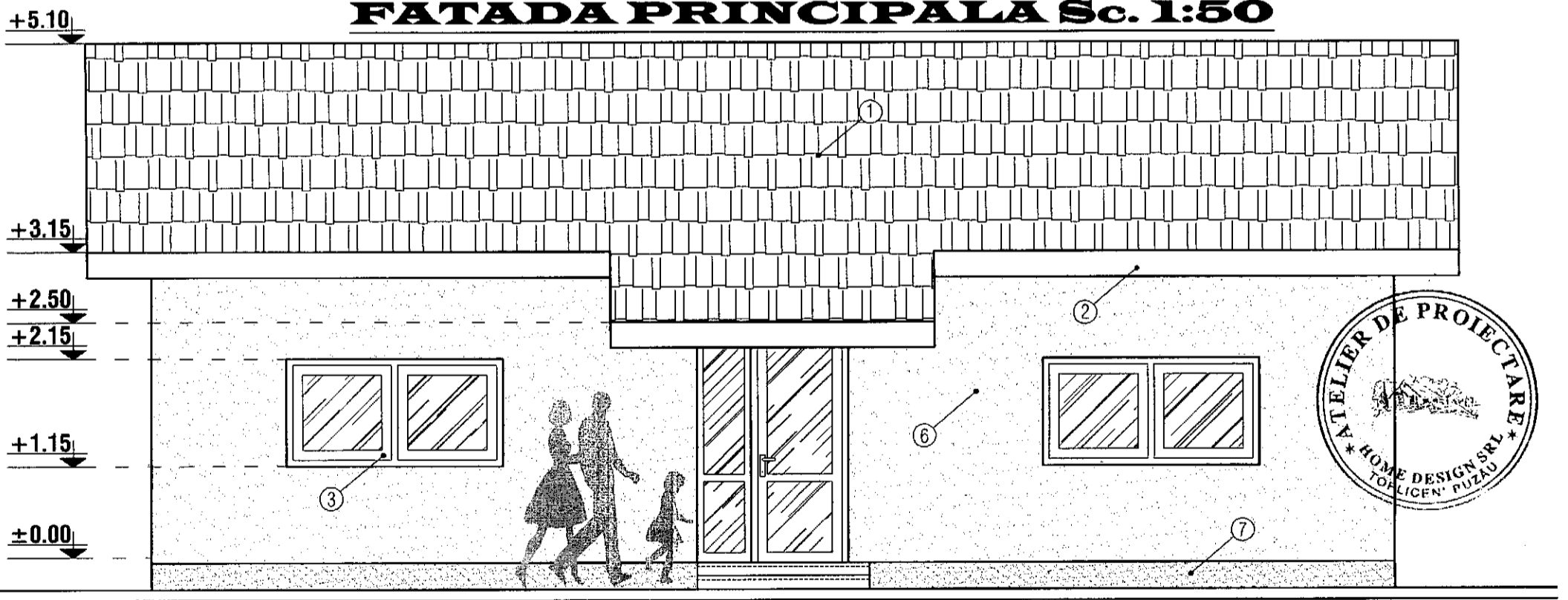

- ① - INVELITOARE TABLA LINDAB
- ② - PAZIE LEMN
- ③ - TAMPLARIE PVC
- ④ - JGHEAB PVC
- ⑤ - BURLAN PVC
- ⑥ - ZUGRAVELI SUPERLAVABILE
- ⑦ - SOCLU - PIATRA DECORATIVA
- ⑧ - TREPTE BETON

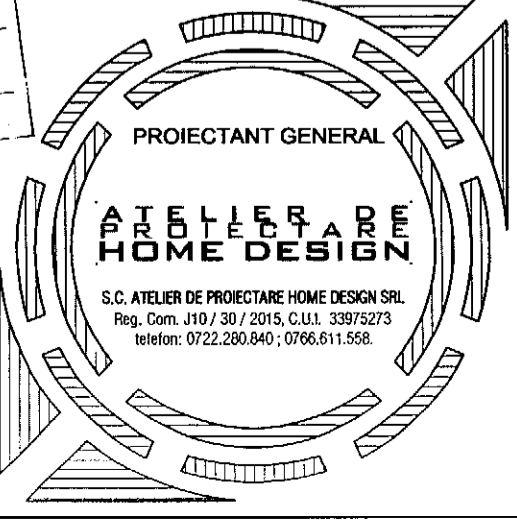

JUDEȚUL BUZĂU
 PRIMĂRIA MUNICIPIULUI
 RAMNICU SĂRAT
 VIZAT ȘPRE NESCĂMINĂBARE
 Anexa la autorizația de destinație
 Nr. 146 din 14-07-20
 Arhitect sat

FATADA LATERAL DRIAPTA Sc. 1:50

+5.10

CONSILIUL ARHITECTURAL
 BUCUREȘTI
 1463
 Localitatea
 FORTALEA
 Arhitect
 [Signature]

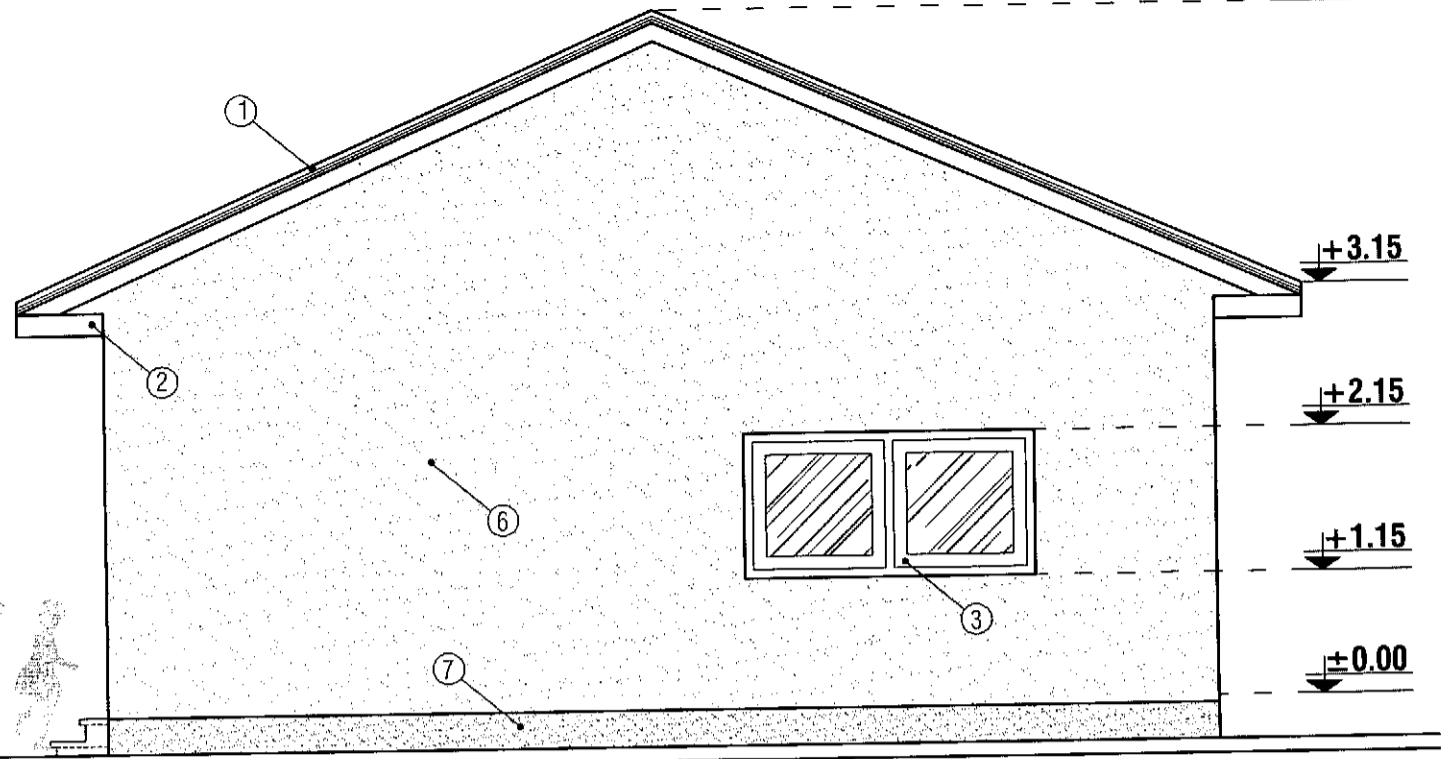

- ① - INVELITOARE TABLA LINDAB
- ③ - TAMPLARIE PVC
- ⑤ - BURLAN PVC
- ⑦ - SOCLU - PIATRA DECORATIVA
- ② - PAZIE LEMN
- ④ - JGHEAB PVC
- ⑥ - ZUGRAVELI SUPERLAVABILE
- ⑧ - TREPTE BETON

Arhitect șef
 M. 146 din 14-07-20

PROIECTANT GENERAL

ATELIER DE PROIECTARE HOME DESIGN

S.C. ATELIER DE PROIECTARE HOME DESIGN SRL
 Reg. Com. J10 / 30 / 2015, C.U.I. 33975273
 telefon: 0722.280.840 ; 0766.611.568.

FATADA LATERAL STANGA Sc. 1:50

+5.10

CONSILIUL ARHITECTURAL
 BUCUREȘTI
 1463
 Localitatea
 FORTALEA
 Arhitect
 [Signature]

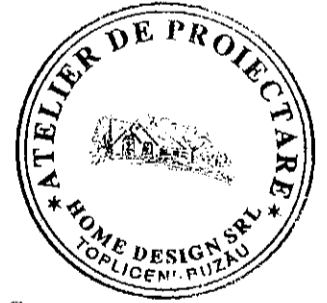
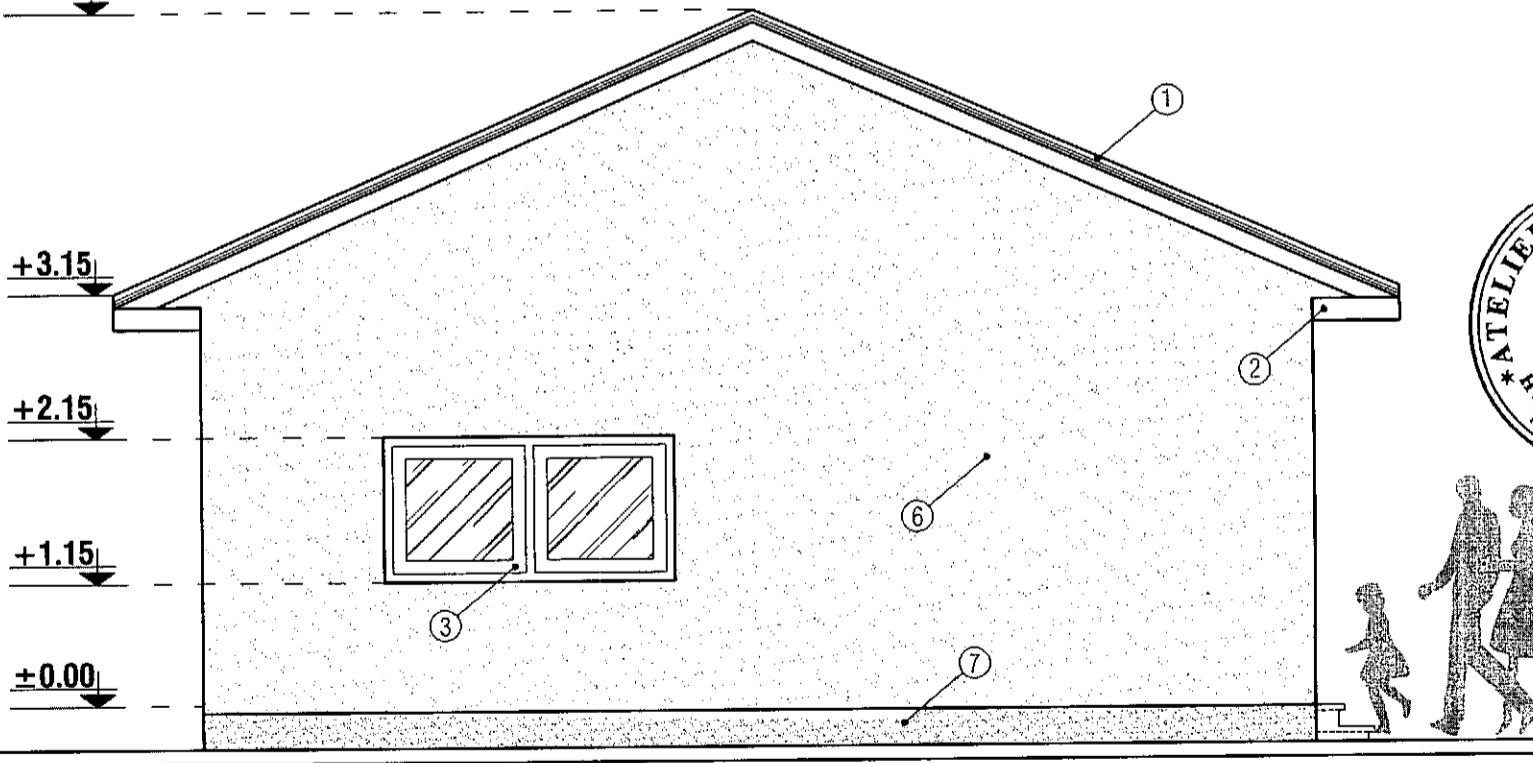

- ① - INVELITOARE TABLA LINDAB
- ③ - TAMPLARIE PVC
- ⑤ - BURLAN PVC
- ⑦ - SOCLU - PIATRA DECORATIVA
- ② - PAZIE LEMN
- ④ - JGHEAB PVC
- ⑥ - ZUGRAVELI SUPERLAVABILE
- ⑧ - TREPTE BETON

Arhitect șef
 M. 146 din 14-07-20

PROIECTANT GENERAL

ATELIER DE PROIECTARE HOME DESIGN

S.C. ATELIER DE PROIECTARE HOME DESIGN SRL
 Reg. Com. J10 / 30 / 2015, C.U.I. 33975273
 telefon: 0722.280.840 ; 0766.611.568.

PLAN DE SITUATIE

SCARA 1:500

Plan de amplasament si delimitare a imobilului

Scara 1:500

Nr. cadastral	Suprafata masurata	Adresa imobilului
34133	703 mp	Str. Matel Basarab, nr. 97

Cartea Funciară nr.	UAT	Ramnicu Sarat
---------------------	-----	---------------

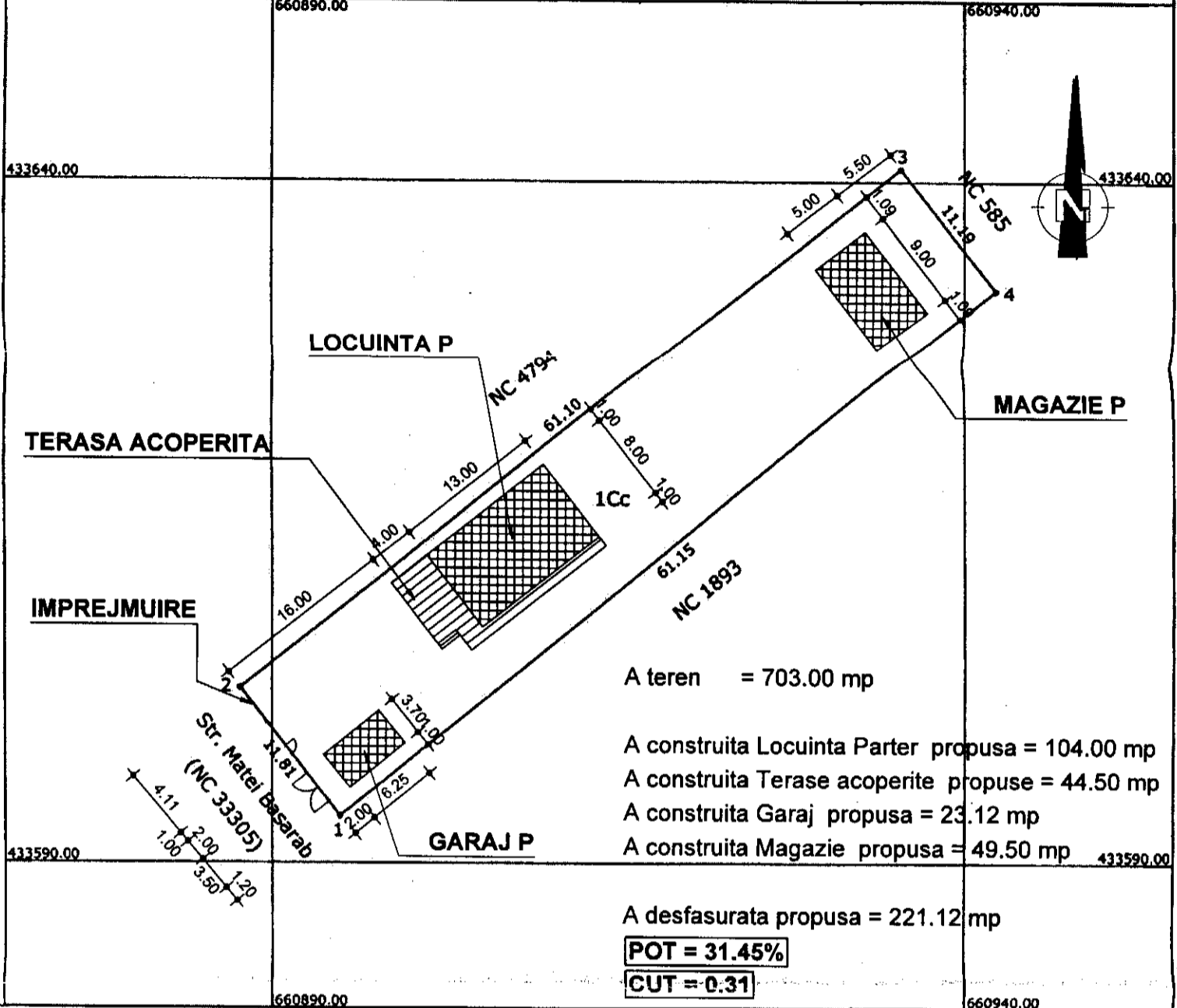

A. Date referitoare la teren

Nr. parcela	Categorie de folosinta	Suprafata (mp)	Mentuni
1	Cc	703	Imprejmuire cu gard metalic si de lemn
Total		703	

B. Date referitoare la constructii

Cod constructie	Destinatia constructie	Suprafata construita la sol (mp)	Mentuni
Total			

Suprafata totala masurata a imobilului = 703 mp
Suprafata din act = 703 mp

Executant,
Robe Sorin Radian

Confirm executarea masuratorilor la teren, corectitudinea intocmirii documentatie cadastrale si corespondenta acestora cu realitatea din teren



Data: 31.01.2019

Confirm Introducerea imobilului in baza de date integrata si atribuirea numarului cadastral

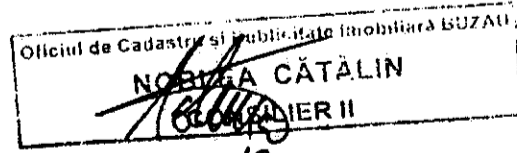

28.03.19

Data:

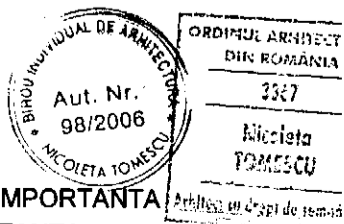

CATEGORIA "D" DE IMPORTANTA
CLASA IV DE IMPORTANTA

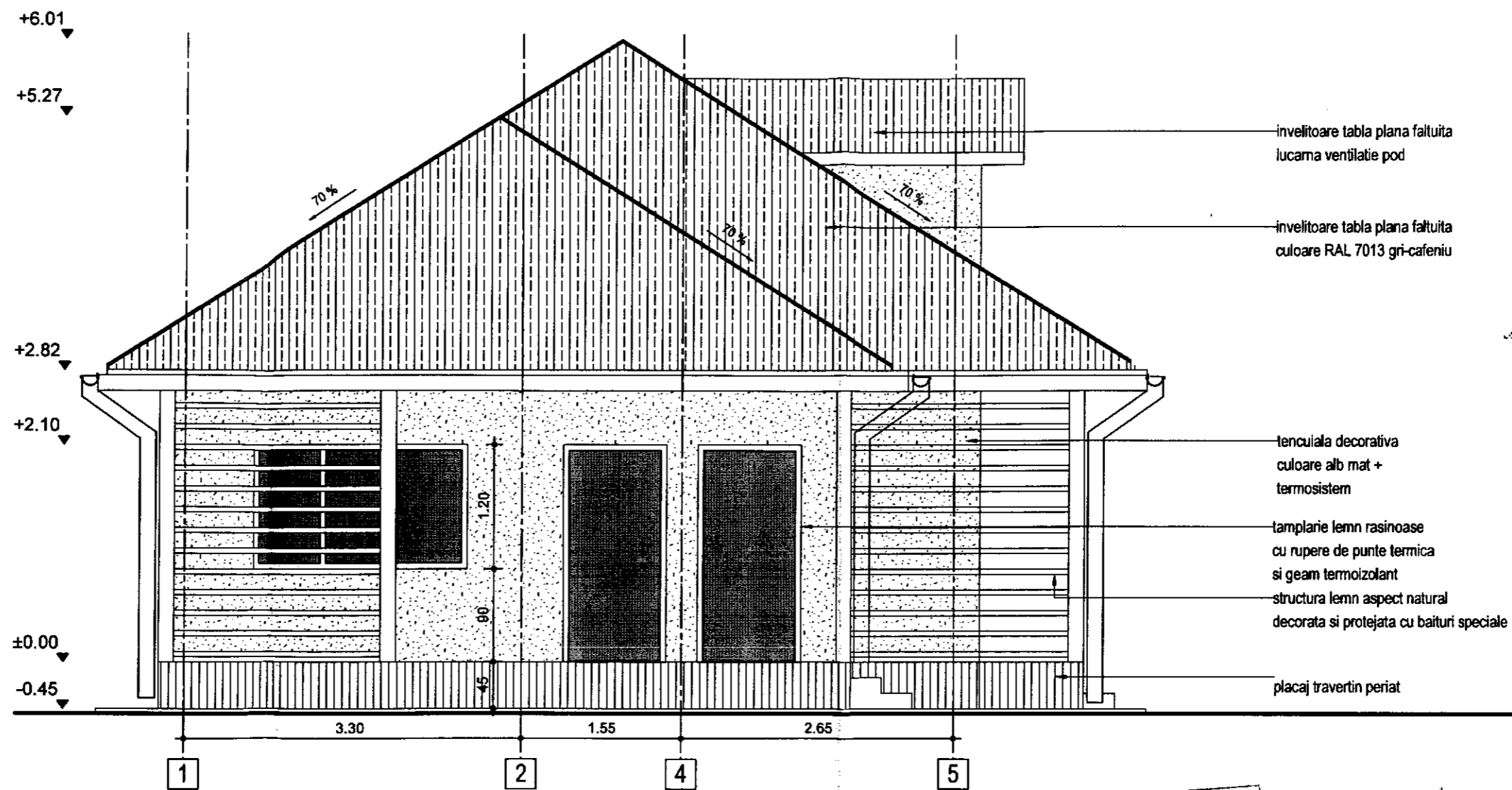

- invelitoare tabla plana faltuita lucama ventilatie pod
- invelitoare tabla plana faltuita culoare RAL 7013 gri-cafeniu
- tencuiala decorativa culoare alb mat + termosistem
- tamplarie lemn rasinoase cu rupere de punte termica si geam termoizolant
- structura lemn aspect natural decorata si protejata cu bairuri speciale
- placaj travertin periat

JUDETUL BUZAU
 PRIMARIA MUNICIPIULUI
 RAMNICU SARAT
 VIZAT SI PE NE SCHIMBARE
 IN ROMANIA
 Anexa la autorizatia de construire
 Nr. 151 14-07-20
 din
 TOMESCU
 Arhitect ser 1
 Arhitect: cu drept de semnatura

BIROU INDIVIDUAL DE ARHITECTURA
 Aut. Nr.
 98/2006
 ANCOLETA TOMESCU

CATEGORIA "D" DE IMPORTANTA
 CLASA IV DE IMPORTANTA

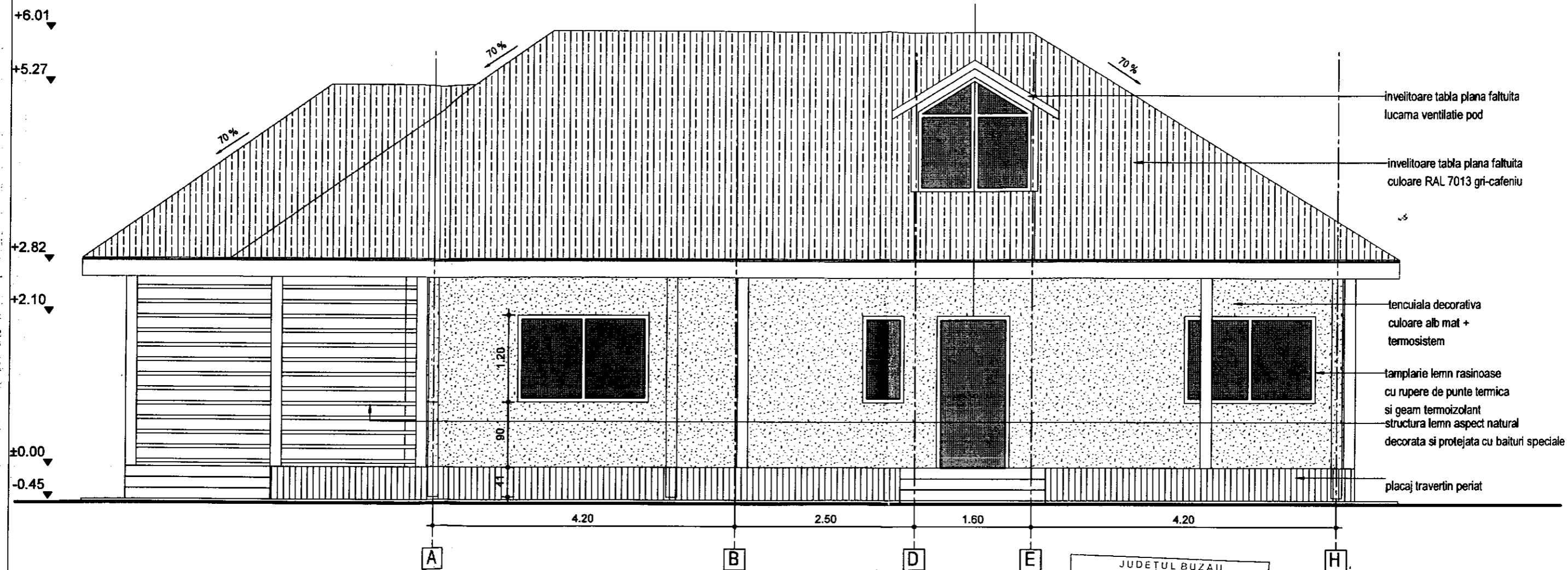

- invelitoare tabla plana faltuita
lucama ventilatie pod
- invelitoare tabla plana faltuita
culoare RAL 7013 gri-cafeniu
- tencuiala decorativa
culoare alb mat +
termosistem
- tamplarie lemn rasinoase
cu rupere de punte termica
si geam termoizolant
structura lemn aspect natural
decorata si protejata cu bairuri speciale
- placaj travertin periat

JUDETUL BUZAU
 PRIMARIA MUNICIPIULUI
 RAMNICU SARAT
 VIZAT SPRE NESCHIMBARE
 Anexa la autorizatia de construire
 Nr. 151 14 - 07 - 20
 din
 Arhitect sef
 Nicoleta TOMESCU



CATEGORIA "D" DE IMPORTANTA
 CLASA IV DE IMPORTANTA

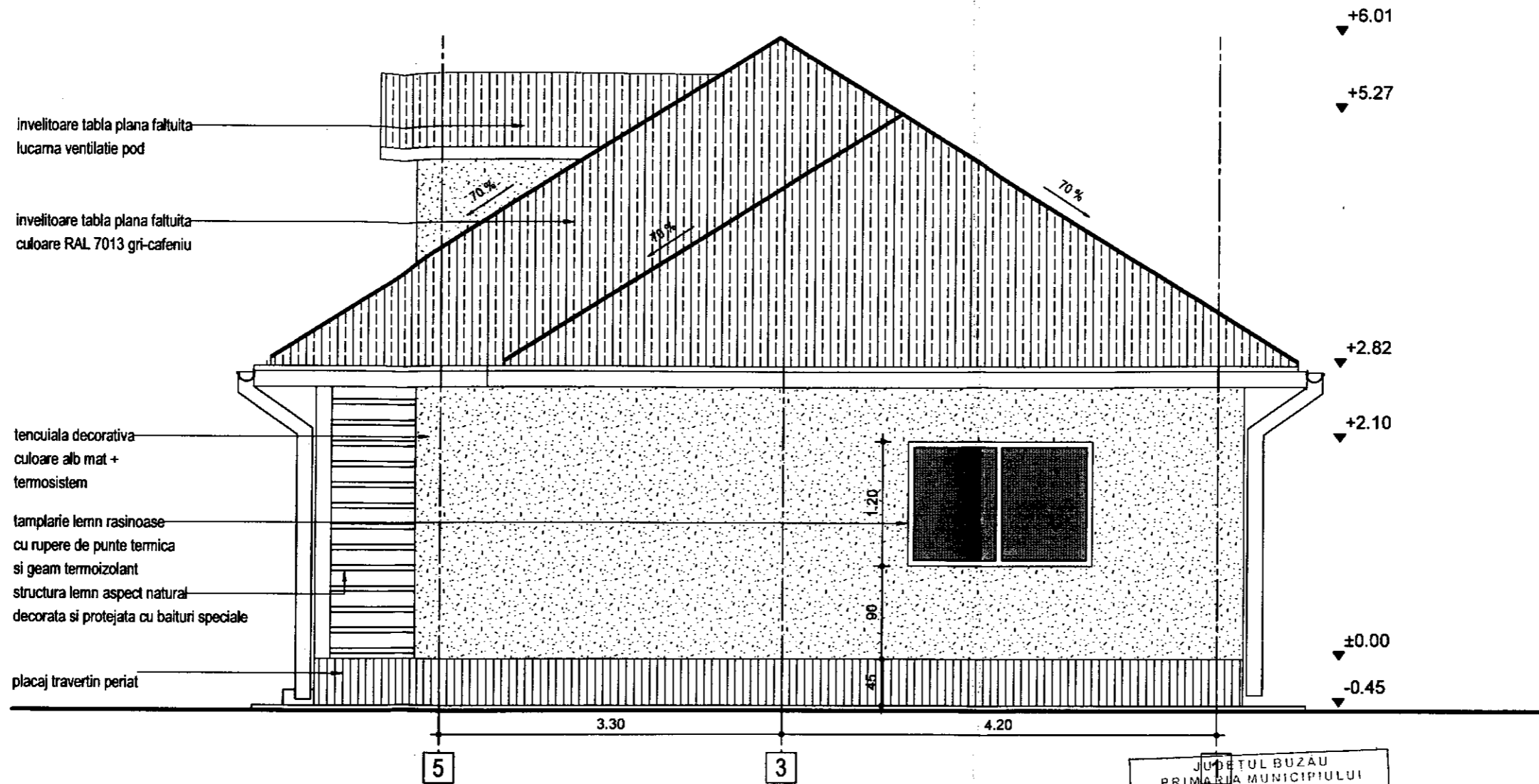

invelitoare tabla plana faltuita
lucarna ventilatie pod

invelitoare tabla plana faltuita
culoare RAL 7013 gri-cafeniu

tencuiala decorativa
culoare alb mat +
termosistem

tamplarie lemn rasinoase
cu rupere de punte termica
si geam termoizolant
structura lemn aspect natural
decorata si protejata cu balturi speciale

placaj travertin periat

+6.01
+5.27
+2.82
+2.10
±0.00
-0.45

3.30 4.20

5 3

JUDETUL BUZAU
PRIMĂRIA MUNICIPIULUI
RĂMNICU SARAT
VIZAT SPRE NESCHIMBARE
Anexa la autorizația de construire
desfiintare
151 14 07 20
ORDINUL ARHITECTURILOR
DIN ROMANIA
Arhitect șef
Nicoleta
TOMESCU

BIROU INDIVIDUAL DE ARHITECTURA
Aut. Nr.
98/2006
TOMESCU

CATEGORIA "D" DE IMPORTANTA
CLASA IV DE IMPORTANTA

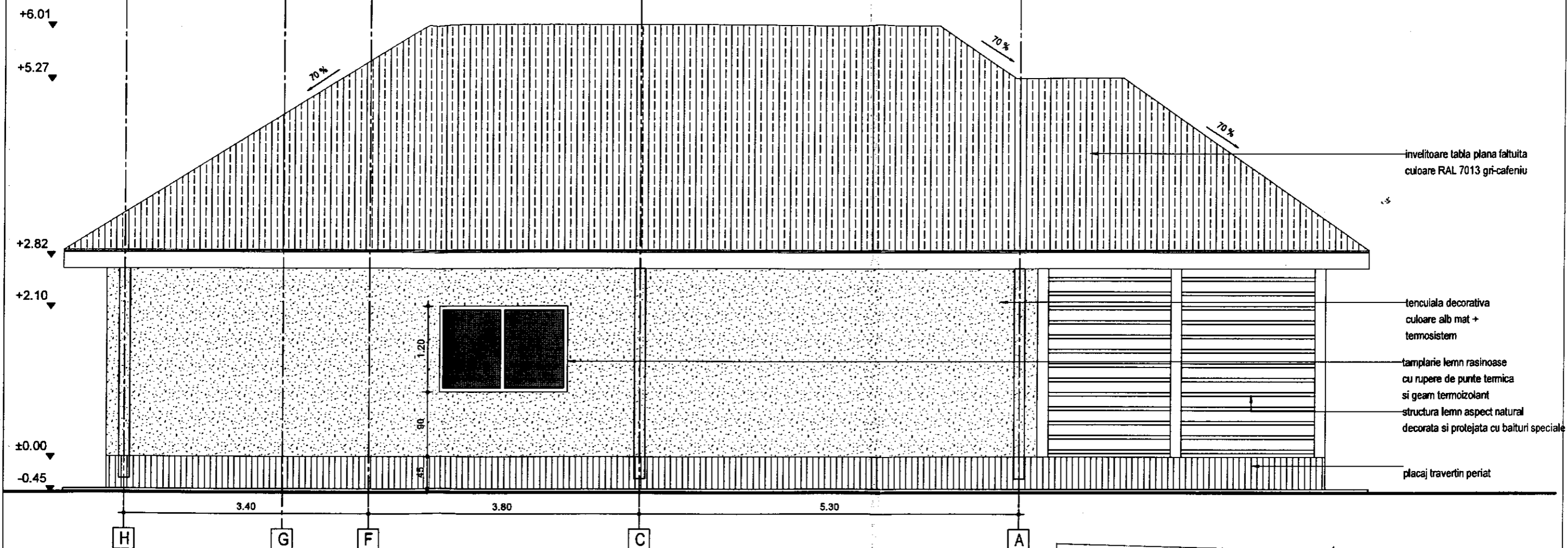

invelitoare tabla plana faltuita
culoare RAL 7013 gri-cafeniu

tencuiala decorativa
culoare alb mat +
termosistem

tamplarie lemn rasinoase
cu rupere de punte termica
si geam termoizolant
structura lemn aspect natural
decorata si protejata cu balturi speciale

placaj travertin periat

JUDETUL BUZAU
PRIMARIA MUNICIPIULUI
RAMNICU SARAT

VIZAT SPRE NESCHIMBARE

ORDINUL ARHITECTILOR
DIN ROMANIA
3337
Nicoleta
TOMESCU
Arhitect cu drept de semnatura

anexa la autorizatia de construire
desfiintare
Nr. 151 din 14-07-20
Arhitect s.e.i.



CATEGORIA "D" DE IMPORTANTA
CLASA IV DE IMPORTANTA

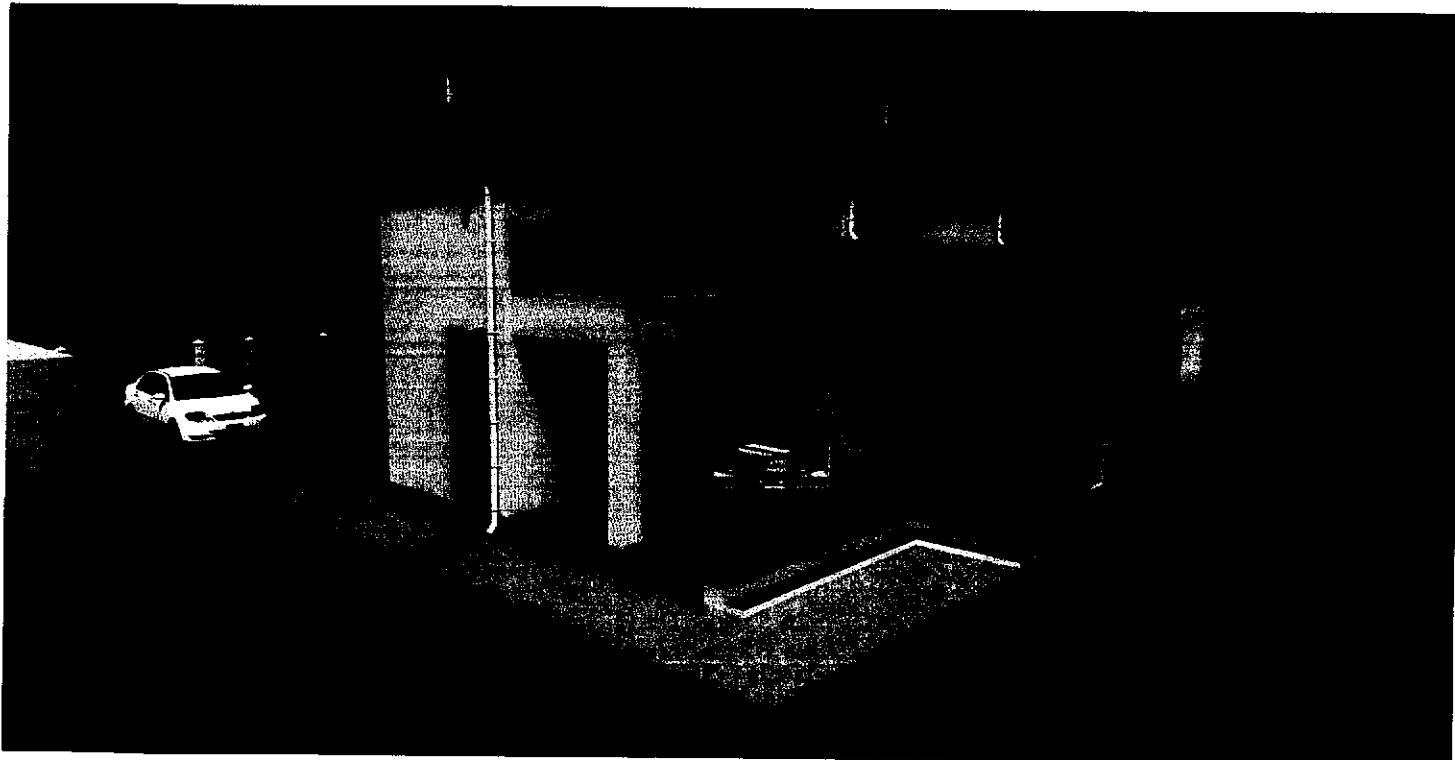

...BU BAN...

Anexă la autorizația de construcție
destinată
452 11 07 00



ASH. P.O.D.C.

Anexă la autorizația de construire
destinată
152 14 07 20

Bedereac Neculai

Nr. Cad. 31117

Nr. Cad. 35235

Strada Fraternității

Construcție existentă
H cornișă=3.20m

Locuinta
P+1E

H cornișă=2.35m
1.00

H cornișă=2.35m
1.00

Construcție existentă
H cornișă=2.00m

Construcție existentă
H cornișă=2.20m

Anexa
existentă

Modernizare
gard
latura strada

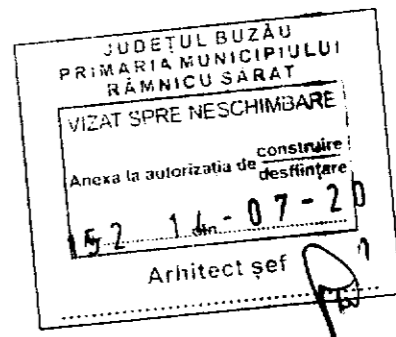

INDICATORI TEHNICI:

Categoria de importanta:	D
Clasa de importanta:	IV
Suprafata teren:	876 m²
Aria construita:	Exist: 29.00 m ² Propus: 29+115.00 = 144.00 m²
Aria desfasurata:	Exist: 29.00m ² Propus: 29+115+71= 215.00m²
Regim de inaltime:	Exist: P Propus: P si P+1E
P.O.T. existent:	3.31%
P.O.T. propus:	16.44%
C.U.T. existent:	0.033
C.U.T. propus:	0.245

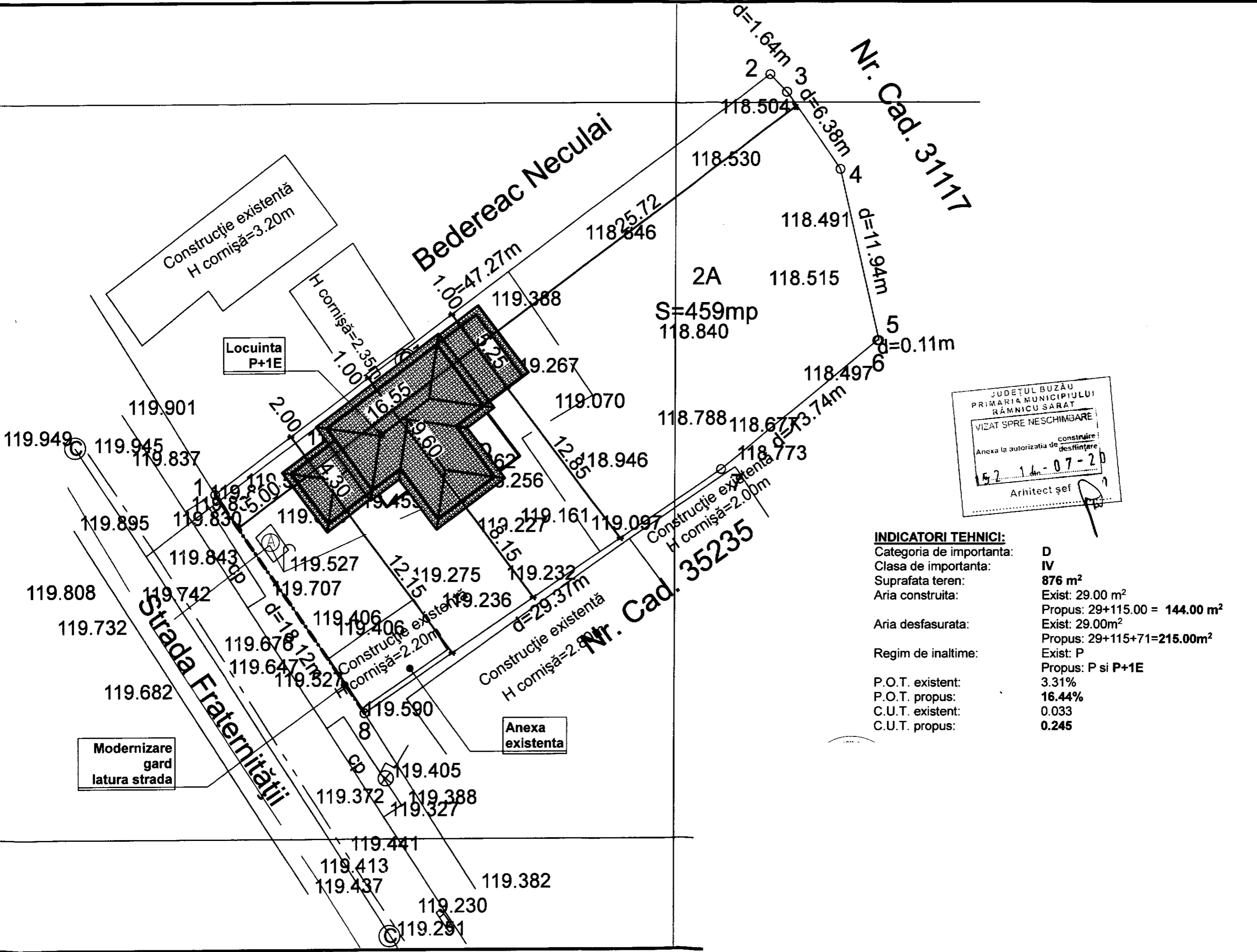

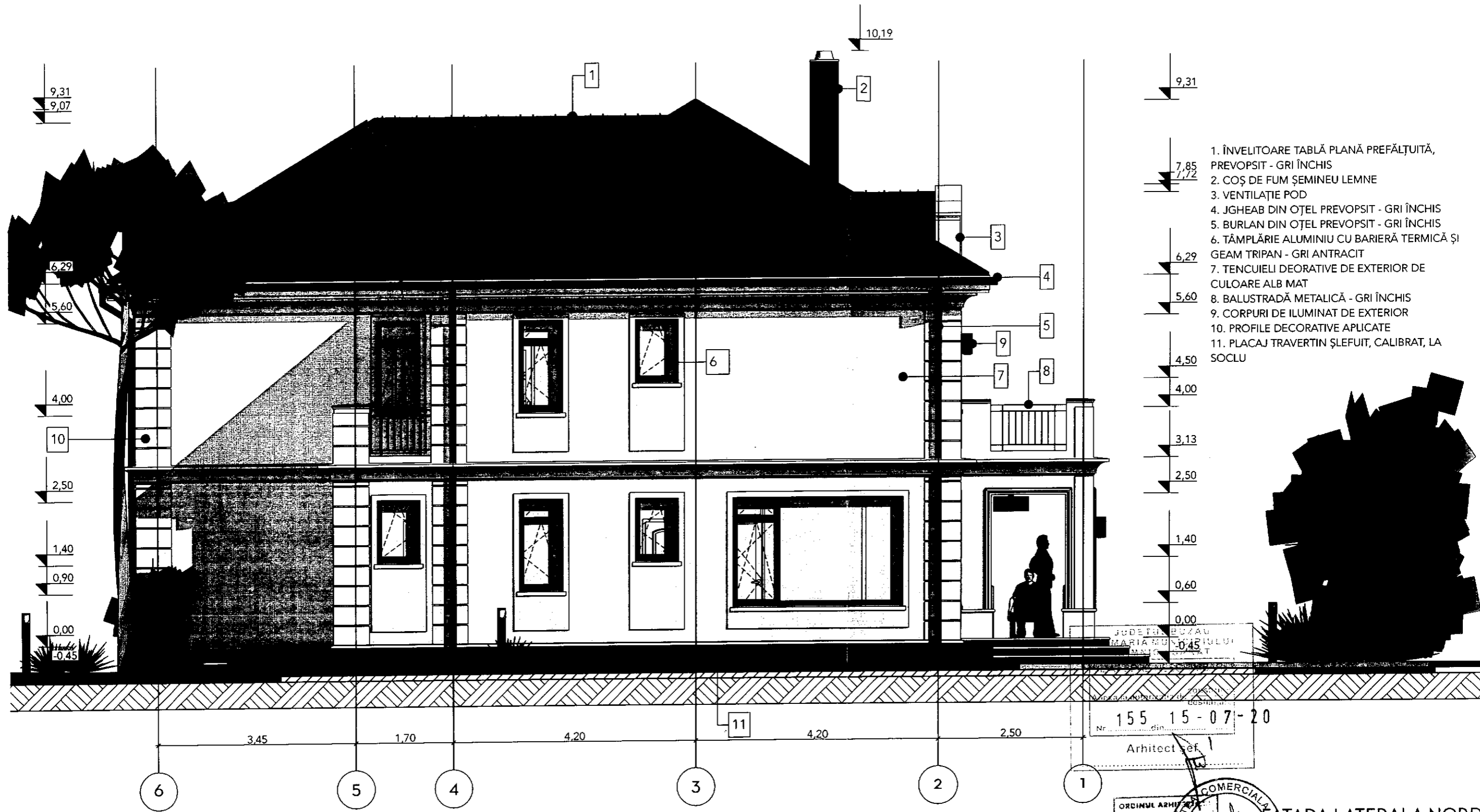

A.12

JUDEȚUL BUZĂU
 MARIA MUNICIPIULUI
 Nr. 155 15 - 07 - 20
 Arhitect șef

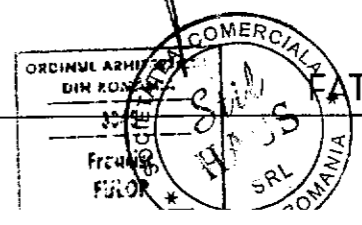

TADA LATERALA NORD

1:66

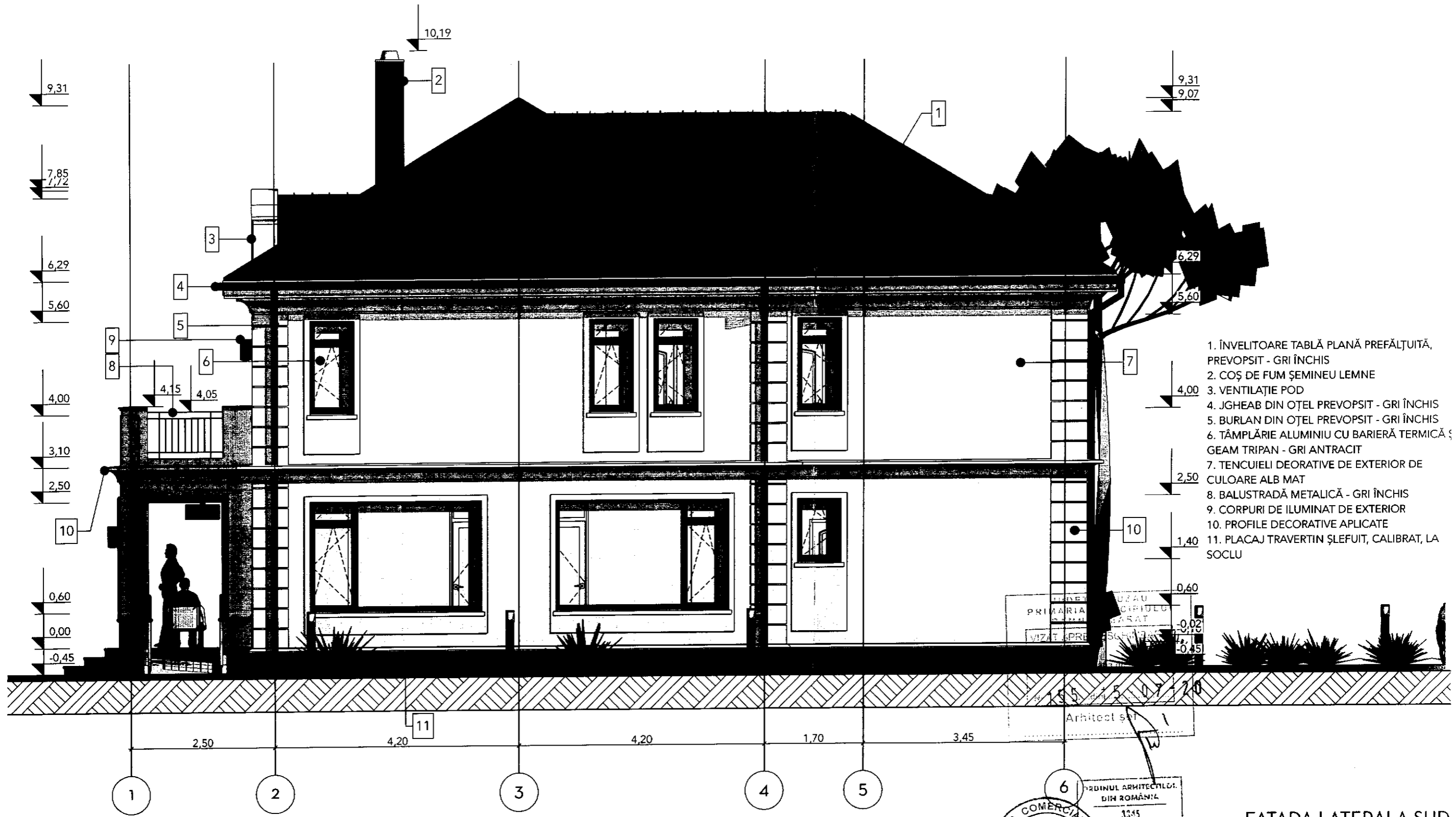

1. ÎNVELITOARE TABLĂ PLANĂ PREFĂLŢUITĂ, PREVOPSIT - GRI ÎNCHIS
2. COŞ DE FUM ŞEMINEU LEMNE
3. VENTILAŢIE POD
4. JGHEAB DIN OŢEL PREVOPSIT - GRI ÎNCHIS
5. BURLAN DIN OŢEL PREVOPSIT - GRI ÎNCHIS
6. TÂMLĂRIE ALUMINIU CU BARIERĂ TERMICĂ ŞI GEAM TRIPAN - GRI ANTRACIT
7. TENCUIELI DEORATIVE DE EXTERIOR DE CULOARE ALB MAT
8. BALUSTRADĂ METALICĂ - GRI ÎNCHIS
9. CORPURI DE ILUMINAT DE EXTERIOR
10. PROFILE DECORATIVE APLICATE
11. PLACAJ TRAVERTIN ŞLEFUIT, CALIBRAT, LA SOCLU

PRIMĂRIA
 VIZAT ŞI
 SCHEMATIZAT

Arhitect şef
 ORDINUL ARHITECTILOR
 DIN ROMÂNIA
 3345
 Precizie
 FULOP
 Societatea Comercială
 Stil
 HAUS

FATADA LATERALA SUD

1:66

A.10
 -

1. ÎNVELITOARE TABLĂ PLANĂ PREFĂLŢUITĂ, PREVOPSIT - GRI ÎNCHIS
2. COŞ DE FUM ŞEMINEU LEMNE
3. VENTILAŢIE POD
4. JGHEAB DIN OŢEL PREVOPSIT - GRI ÎNCHIS
5. BURLAN DIN OŢEL PREVOPSIT - GRI ÎNCHIS
6. TÂMLĂRIE ALUMINIU CU BARIERĂ TERMICĂ ŞI GEAM TRIPAN - GRI ANTRACIT
7. TENCUIELI DEORATIVE DE EXTERIOR DE CULOARE ALB MAT
8. BALUSTRADĂ METALICĂ - GRI ÎNCHIS
9. CORPURI DE ILUMINAT DE EXTERIOR
10. PROFILE DECORATIVE APLICATE
11. PLACAJ TRAVERTIN ŞLEFUIT, CALIBRAT, LA SOCLU



JUDEŢUL BACĂU
 PRIMĂRIA COMUNEI ILUŢI
 Nr. 155 din 15-07-20
 Arhitect şef



FATADA POSTERIOARA EST

1:66

A.11



1. ÎNVELITOARE TABLĂ PLANĂ PREFĂLŢUITĂ, PREVOPSIT - GRI ÎNCHIS
2. COŞ DE FUM ŞEMINEU LEMNE
3. VENTILAŢIE POD
4. JGHEAB DIN OŢEL PREVOPSIT - GRI ÎNCHIS
5. BURLAN DIN OŢEL PREVOPSIT - GRI ÎNCHIS
6. TÂMLĂRIE ALUMINIU CU BARIERĂ TERMICĂ ŞI GEAM TRIPAN - GRI ANTRACIT
7. TENCUIELI DECORATIVE DE EXTERIOR DE CULOARE ALB MAT
8. BALUSTRADĂ METALICĂ - GRI ÎNCHIS
9. CORPURI DE ILUMINAT DE EXTERIOR
10. PROFILE DECORATIVE APLICATE
11. PLACAJ TRAVERTIN ŞLEFUIT, CALIBRAT, LA RE SOCLU

Anexa la autorizația de construire
 Nr. 155 / 15 07 / 20
 Arhitect șef

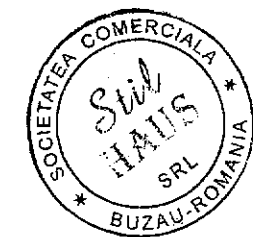
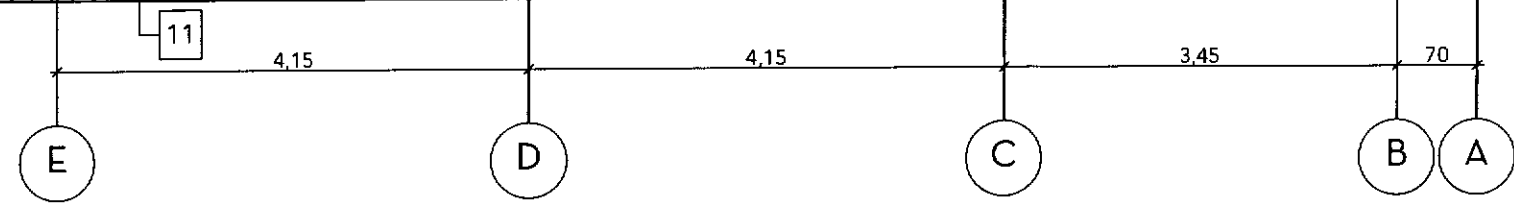

ORDINUL ARHITECTILOR
 DIN ROMANIA
 3375
 Francisc
 FULOP
 Arhitect cu drept de semnătură

FATADA PRINCIPALA VEST

A.09
 -

Prezentul document receptionat este
valabil insotit de P.V.R. nr.1077/2020

**Cristian-
Iulian
Jurubita**

Signat digital de
Cristian-Iulian
Jurubita
Date: 2020.05.26
13:01:14 +03'00'

S TEREN = 695,00MP
SC PROPUȘĂ = 170,29MP
SCD PROPUȘĂ = 340,58MP
H CORNIȘĂ = 6,27M
H MAXIM = 9,31M
P.O.T. PROPUS = 24,51%
C.U.T. PROPUS = 0,49
S SPAȚII VERZI = 120,00MP
S ALEI PIETONALE = 167,64MP
S CAROSABIL/PARCARE = 237,00MP
(7 LOCURI DIN CARE 1 LOC
PTR PERS. CU DIZAB.)

Acces auto pe teren în
indiviziune

**Locuință de
serviciu P+1
propușă**

Depozitare
diferențiată gunoi
menajer

Platforme betonate rostuite

CONSILIUL LOCAL
PRIMĂRIA MUNICIPIULUI
PÂNLĂUȘI
Căminul de Cultură și Sport
155 15-07-20
Arhitect Ser

ZONA STUDIATA - IE 35680

Nr. Pct.	X [m]	Y [m]
1	432516.261	660298.385
2	432519.475	660304.765
3	432521.987	660303.797
4	432530.085	660314.871
5	432539.357	660327.606
6	432529.244	660334.739
7	432526.673	660331.111
8	432521.781	660334.628
9	432513.240	660323.808
10	432499.180	660305.527

**Dragos-
George
Hotescu**

Semnat digital de
Dragos-George
Hotescu
Date: 2020.05.05
11:23:01 +03'00'



Certific amplasamentul

ORDINUL ARHITECTILOR
DIN ROMANIA
3395
Freelance

LEGENDA

- Limita zona studiata
- Proprietati individuale
- 124.50 Cota punct
- H - Inaltime cornisa

- Execu
- Actiu
- Masu
- Reda
- Carto
- Faza

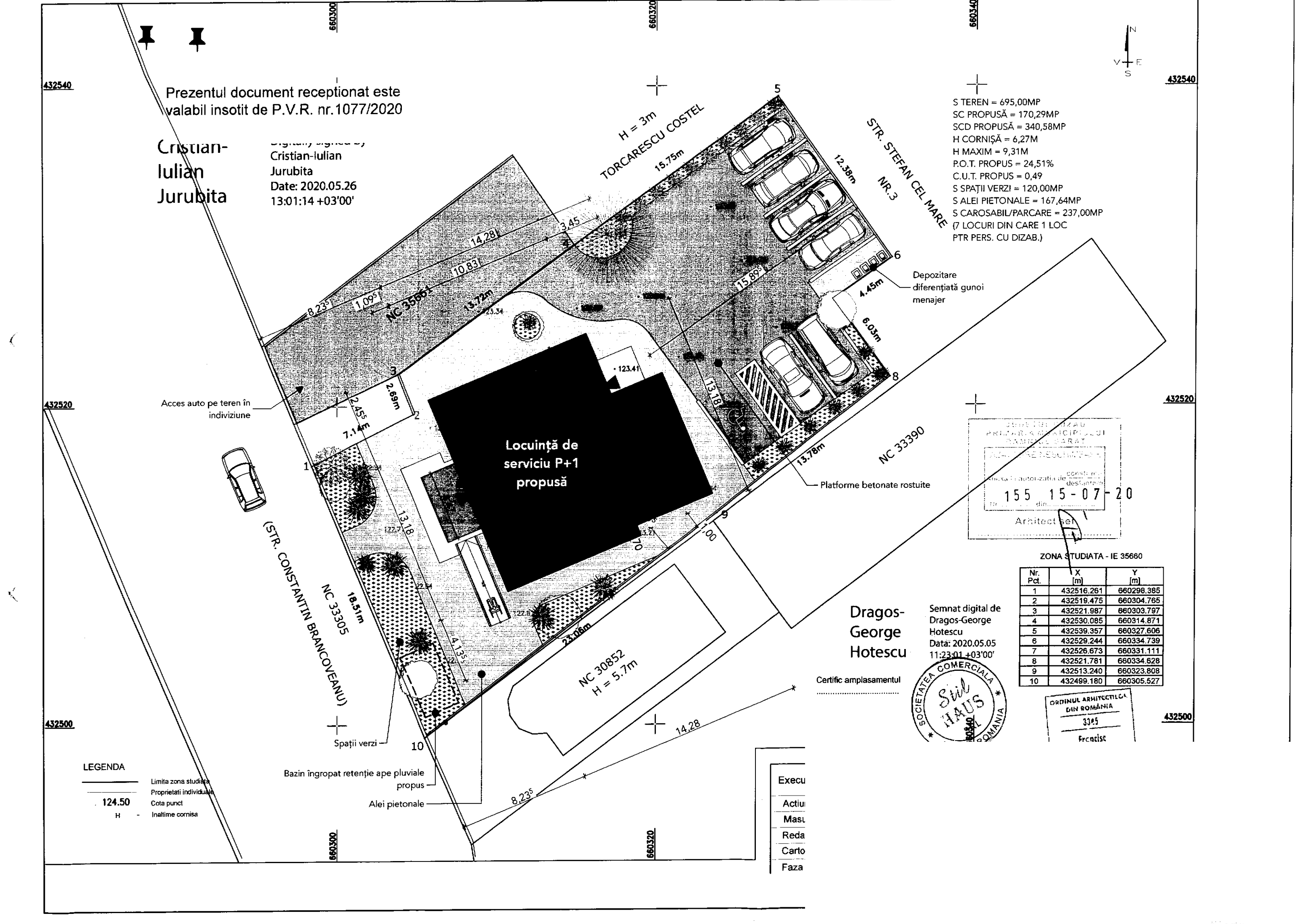

680800

680850

435950

Oficiul de Cadastru
și Publicitate Imobiliară
BUZĂU

Recepționat
MARIN GEORGIAN CLAUDIA

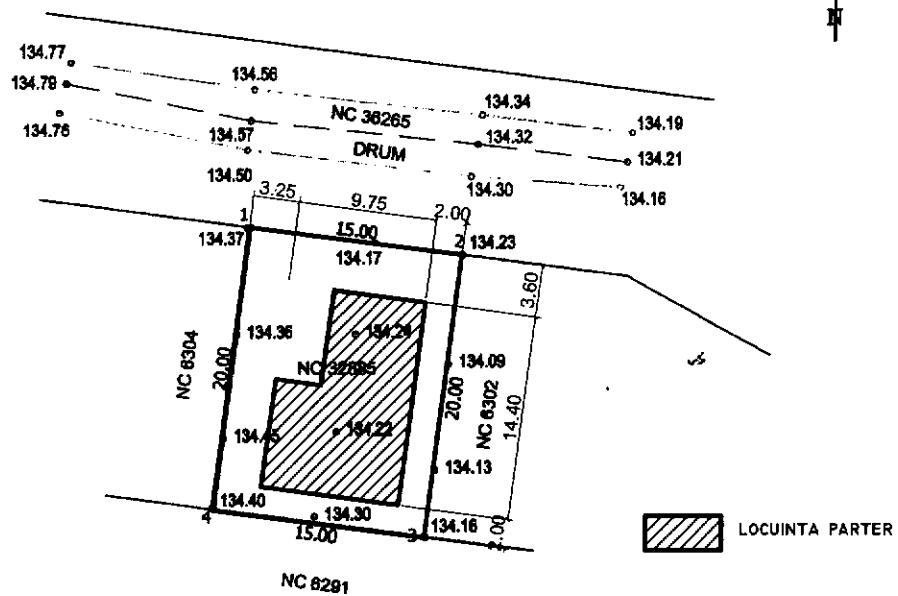

435900

LEGENDA

- Limita zona studiată
- o 96.31 Cota punct
- — — Drum
- - - - Ax drum

S_{CONSTR. PROP.} = 118,46 MP
P.O.T. EX. = 0,00 %
P.O.T. PR. = 39,49 %
C.U.T. EX. = 0,0000
C.U.T. PR. = 0,3949
STEREN = 300,00 MP

Coordonatele punctelor de contur ale zonei studiate (NC 6306)

Nr Pct.	X [m]	Y [m]
1	435911.616	660933.385
2	435909.710	660948.264
3	435889.872	660945.722
4	435891.778	660930.844

S = 300 mp

ORDINUL ARHITECTILOR
DIN ROMANIA
10528

LORENZ LAU
PRINȚIPAL
RAZVAN C. CRIST
Arhitect
VIZ. și ȘTI. ȘI ÎMB. BARE
Anexa la autorizația de construire
desființare

435850

PREZENTUL DOCUMENT RECEPȚIONAT ESTE VALABIL

INSOTIT DE PVR NR. 327 DIN 20.20

PLAN DE SITUATIE Sc. 1:200

15.8 17. din 07-20
Arhitect Șef

1

+6,27



+6,72(CTN)

3

+3,11



5

7

±0,00



-0,45(CTN)

JUDEȚUL BUZĂU
 PRIMĂRIA MUNICIPIULUI
 RĂMNICU SĂRAT

VIZAT SPRE NESCHIMBARE

Anexa la autorizația de construire
 deșființare

100 7 07-20
 Nr. din

Arhitect șef

ORDIN
 1
 LUCRUL
 NOTĂ

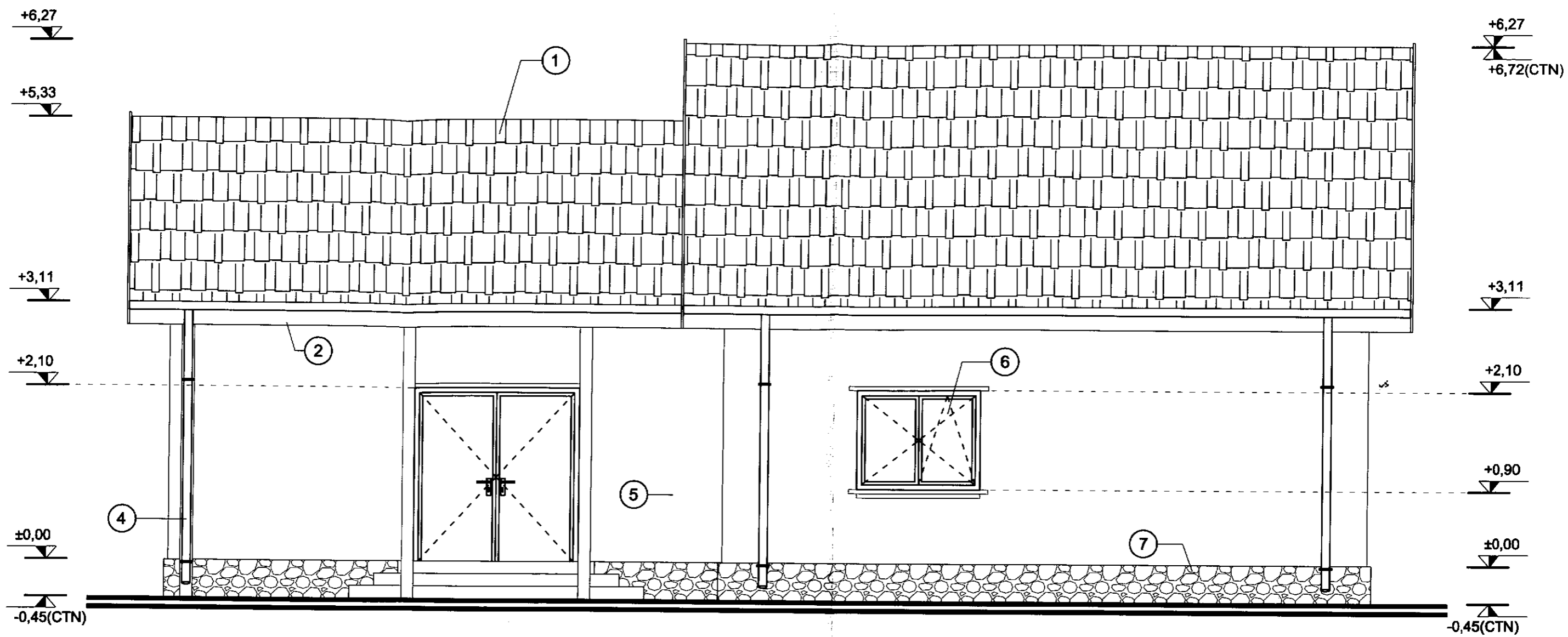

FATADA LATERAL DREAPTA - sc 1:50

LEGENDĂ FINISAJE :

- ① ÎNVELITOARE TABLĂ PROFILATĂ ;
- ② PAZIE SCÂNDURI ;
- ③ JGHEAB TABLĂ OȚEL ;
- ④ BURLAN TABLĂ OȚEL ;
- ⑤ FINISAJ TERMOSISTEM + TENCUIELI DECORATIVE ;
- ⑥ TÂMLĂRIE PVC CU GEAM TERMOPAN ;
- ⑦ SOCLU TENCUIALĂ DECORATIVĂ ;

REZISTENȚA LA FOC: GR. II
 IMPORTANȚA: CATEG. "D"; CLASA IV
 ZONA DE ACCELERATIE SEISMICA: Ag=0.35 m/s
 PERIOADA DE COLT: Tc=1,6 sec.

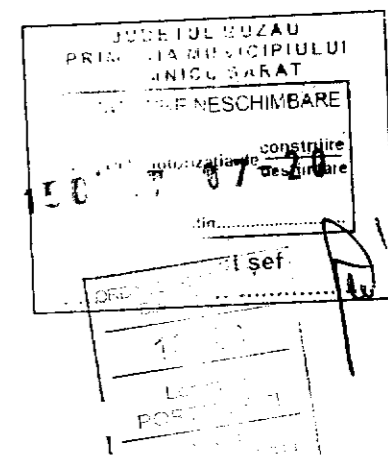

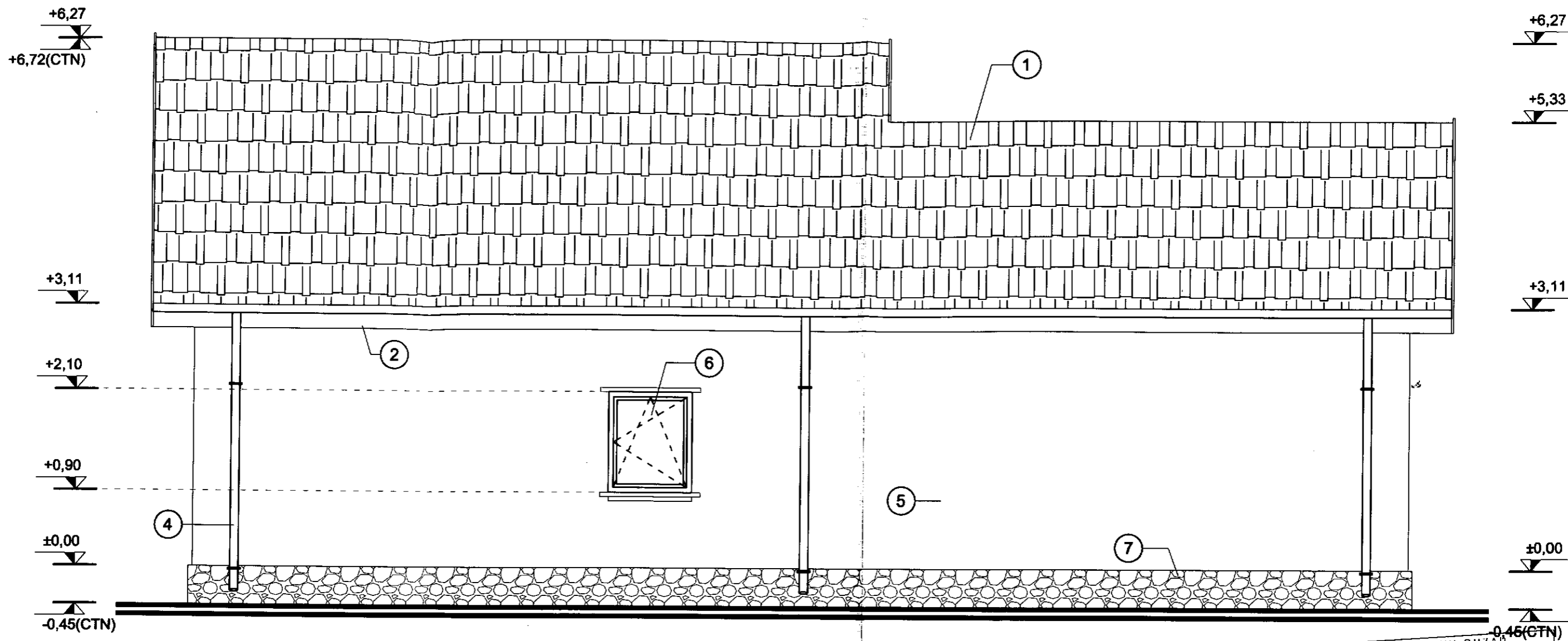

FATADA LATERAL STANGA - sc 1:50

LEGENDĂ FINISAJE :

- ① INVELITOARE TABLĂ PROFILATĂ ;
- ② PAZIE SCÂNDURI ;
- ③ JGHEAB TABLĂ OȚEL ;
- ④ BURLAN TABLĂ OȚEL ;
- ⑤ FINISAJ TERMOSISTEM + TENCUIELI DECORATIVE ;
- ⑥ TÂMPLĂRIE PVC CU GEAM TERMOPAN ;
- ⑦ SOCLU TENCUIALĂ DECORATIVĂ ;

REZISTENȚA LA FOC: GR. II
 IMPORTANȚA: CATEG. "D"; CLASA IV
 ZONA DE ACCELERATIE SEISMICĂ: Ag=0.35 m/s
 PERIOADA DE COLT: Tc=1,6 sec.

JUDEȚUL BUZĂU
 PRIMĂRIA MUNICIPIULUI
 RĂMNICU SĂRAT
 VIZAT SPRE NESCHIMBARE
 Anexa la autorizația de construire
 desființare
 158 17-07-20
 Arhitect șef 1

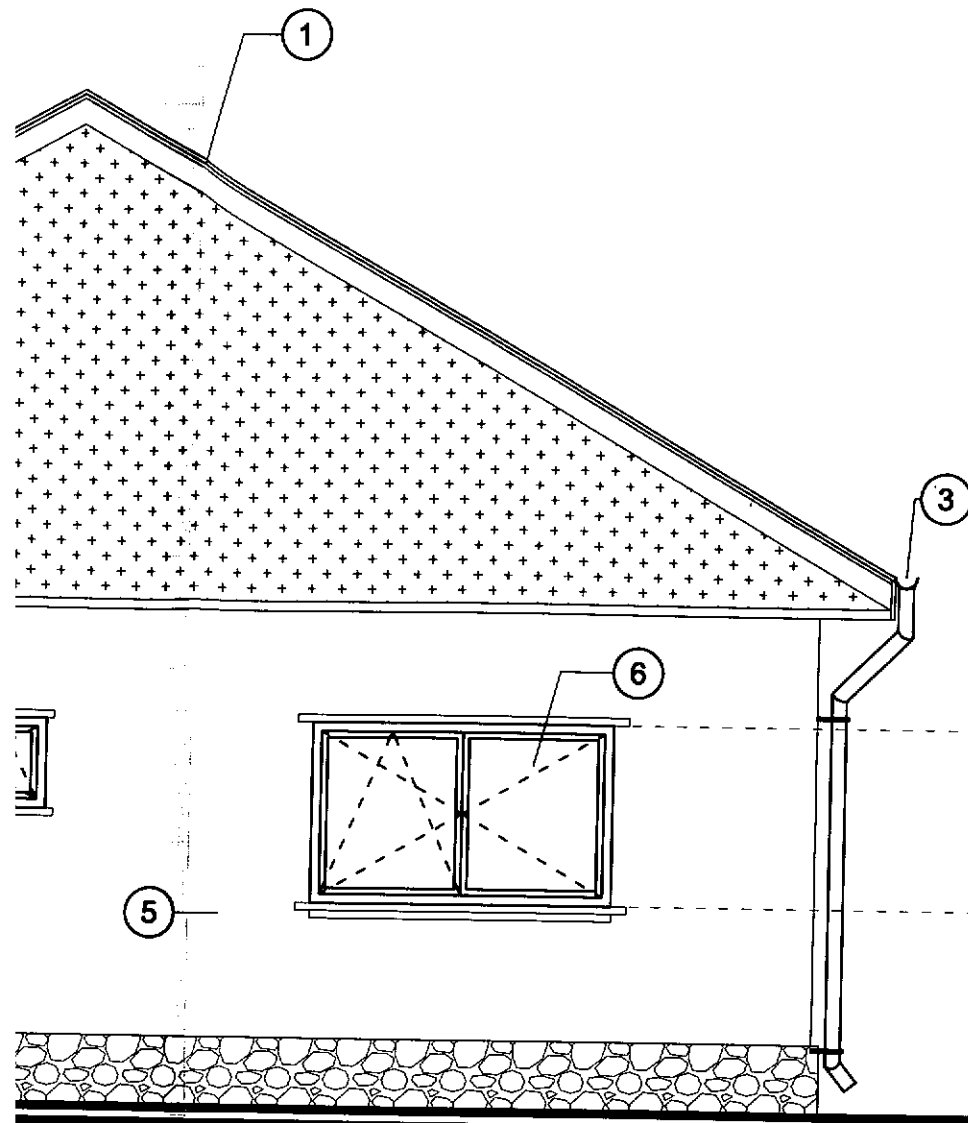



+6,27

 +6,72(CTN)

+3,11

+2,10

+0,90

±0,00

-0,45(CTN)

JUDEȚUL BUZĂU
 PRIMĂRIA MUNICIPIULUI
 RÂMNICU SĂRAT

VIZAT SPRE NESCHIMBARE

Anexa la autorizația de construire
desființare

No. 158 din 17-07-20

Arhitect șef

