

Inventar de coordonate		
Nr.	X (m)	Y (m)
1	432619.855	660610.853
2	432643.292	660574.612
3	432656.736	660586.815
4	432649.096	660595.510
5	432643.835	660603.640
6	432638.631	660610.753
7	432632.669	660618.903
8	432630.325	660621.240
9	432629.471	660620.420

34941

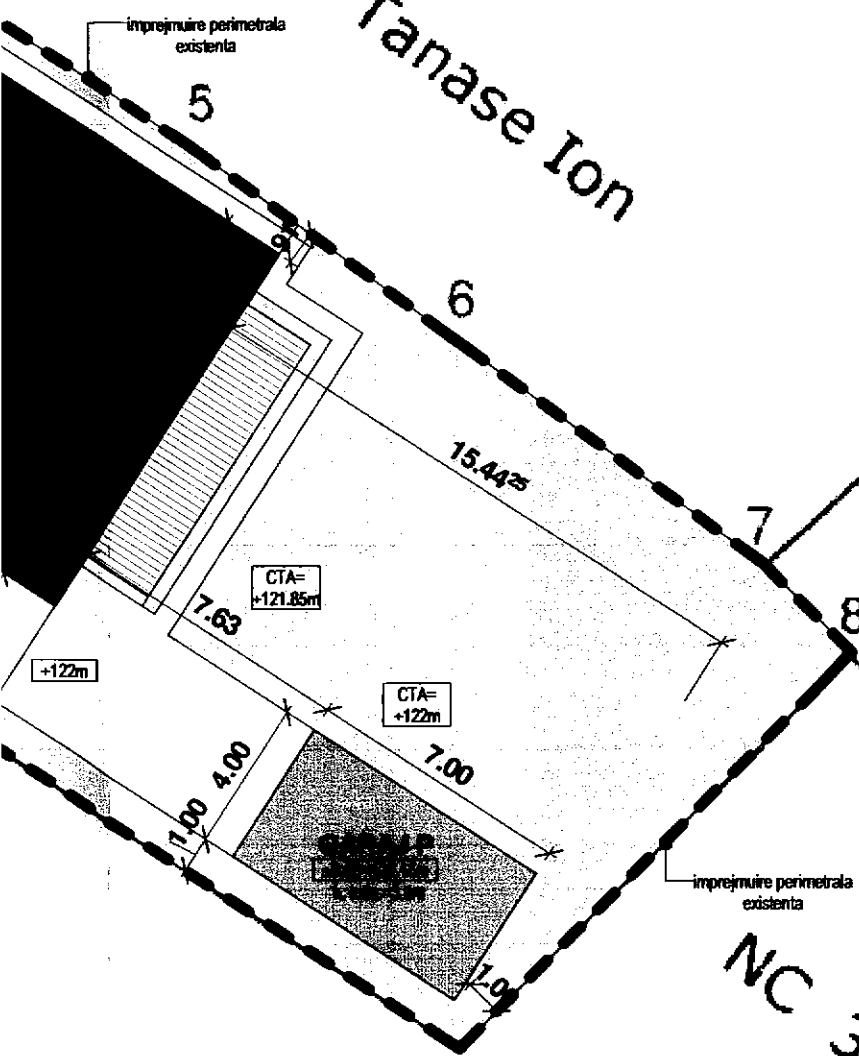

Tanase Ion



PROIECT DE PROIECT  
 PRIMĂRIA MUNICIPIULUI  
 RAZBOIUSAR  
 VIZAT DE PROIECTANT  
 Anexa la autorizatia nr. 10.07-02-20  
 Arhitect

NC 35106

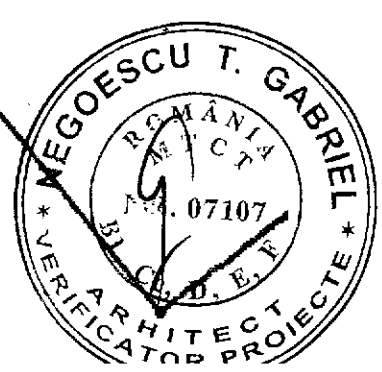

NC 35941



B

A

Invelitoare 9.30

Rupere panta 8.50

INVELITOARE DIN TABLA FALTUITA - CULOARE GRI

JGHEABURI SI BURLANE DIN TABLA - CULOARE GRI

Pod 6.20

DETUL ROZARI  
 RA MUNICIPIULUI  
 MUNICIPIUL  
 PRE NESCHIMBARE  
 autorizati  
 d. 07 - 02 - 20  
 hitec

Etaj 3.10

Parter 0.00

0.0TA Strada

-0.85

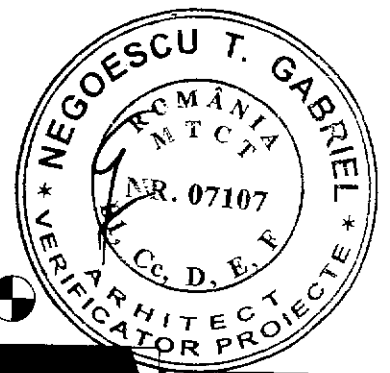

INVELITOARE DIN TABLA  
FALTUTA - CULOARE GRI

Invelitoare fronton  
8.40

Cornisa fronton  
7.80

JGHEABURI SI BURLANE DIN  
TABLA - CULOARE GRI

Cornisa  
6.50

TERMOSISTEM VATA MINERALA CU  
TENCUIALA DECORATIVA ALBA

TAMPLARIE DIN LEMN STRATIFICAT  
CU GEAM TERMOPAN

ANCADRAMENT DIN POLISTIREN CU  
RASINA MINERALA SI TENCUIALA  
DECORATIVA ALBA

BALUSTRADA METALICA  
CULOARE GRI

CORNISADIN POLISTIREN CU RASINA  
MINERALA SI TENCUIALA  
DECORATIVA ALBA

PROFIL DE COLT DIN  
TERMOSISTEM CU TENCUIALA  
DECORATIVA ALBA

PROFIL SOCLU DIN POLISTIREN  
EXTRUDAT CU TENCUIALA  
DECORATIVA ALBA

±0.00

-0.70

1

2

3

4

Invelitoa

9.

Rupere par

8.

Po

6.2

Eta

3.10

COPER

RETRAC

B

C

D

Invelitoare  
9.30

Rupere panta  
8.50

Cornisa  
6.50

Pod  
6.20

Etaj  
3.10

-0.30

-0.45

Județul  
 PRIMĂRIA MUNICIPIULUI  
 SIBIU  
 PLATOU DE CONSTRUCȚII  
 Zona la autorizare  
 Nr. 10 din 07-02-  
 Arhitect

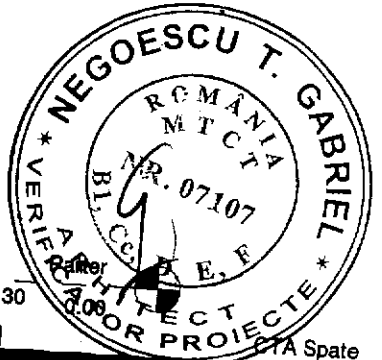

AT. GOMELIOW

4

3

2

1

Invelitoare

9.30

Rupere panta

8.50

PLACI DE CULOARE GRI

ISOLARE SI BURLANE DIN CULOARE GRI

Pod

6.20

PERETE DIN LEMN STRATIFICAT SI TERMOPAN

ISOLARE DIN VATA MINERALA CU CULOARE ALBA

ISOLARE DIN POLISTIREN CU VATA MINERALA SI TENCUIALA ALBA

Etaj

3.10

PERETE DIN LEMN STRATIFICAT SI TENCUIALA ALBA

ISOLARE DIN POLISTIREN CU VATA MINERALA SI CULOARE ALBA

ISOLARE DIN POLISTIREN CU TENCUIALA ALBA

±0.00

geam sablat cu deschidere basculanta cu rol de ventilatie

geam sablat cu deschidere basculanta cu rol de ventilatie

geam sablat cu deschidere basculanta cu rol de ventilatie

geam sablat cu deschidere basculanta cu rol de ventilatie

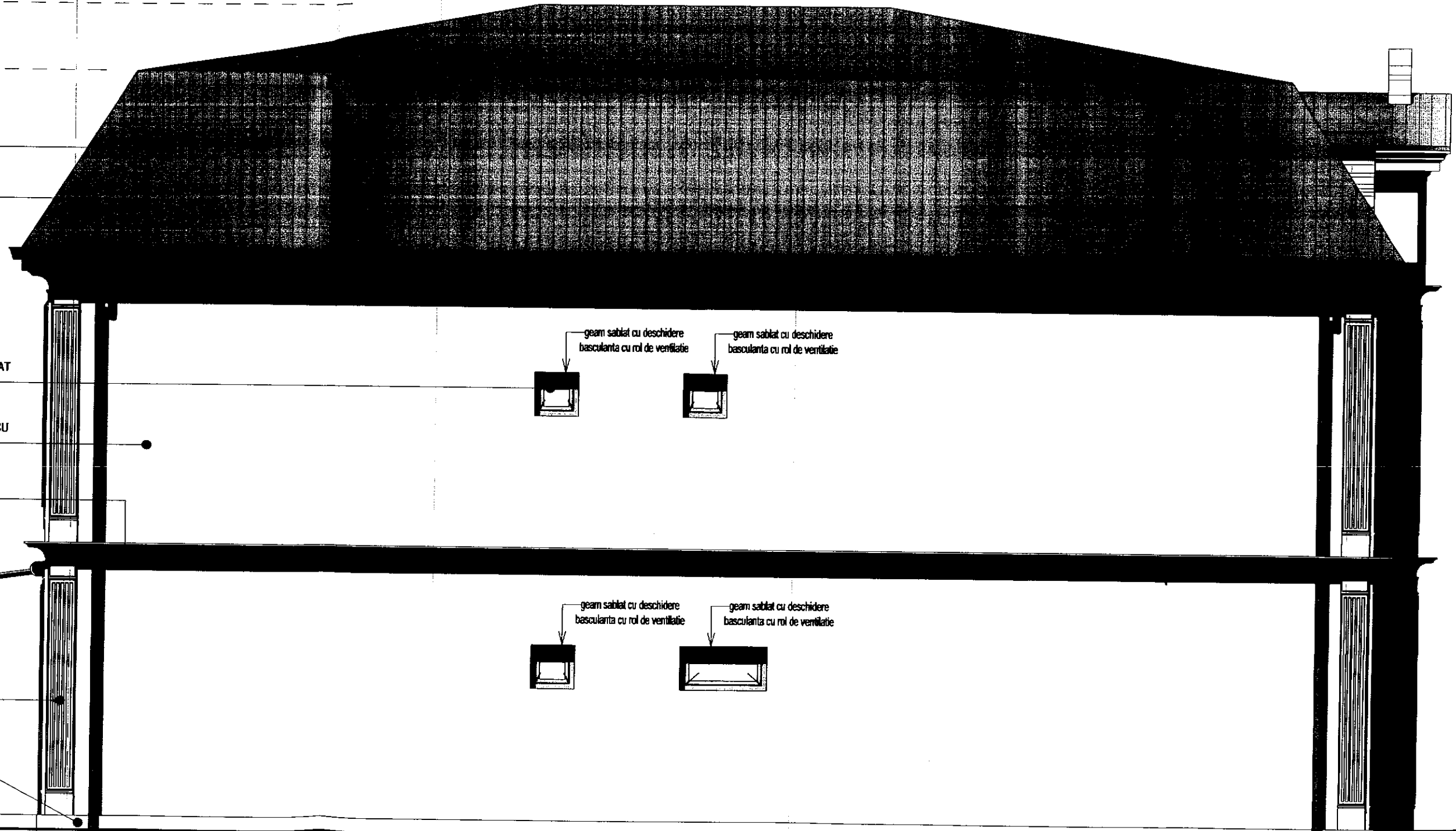

# Plan de situatie

Scara 1:200

Beneficiar: Mocanu Sandu si Lucretia

Adresa: Mun. Ramnicu Sarat, str. Intrarea Daciei, Nr. 1

Numar cadastral: 34055

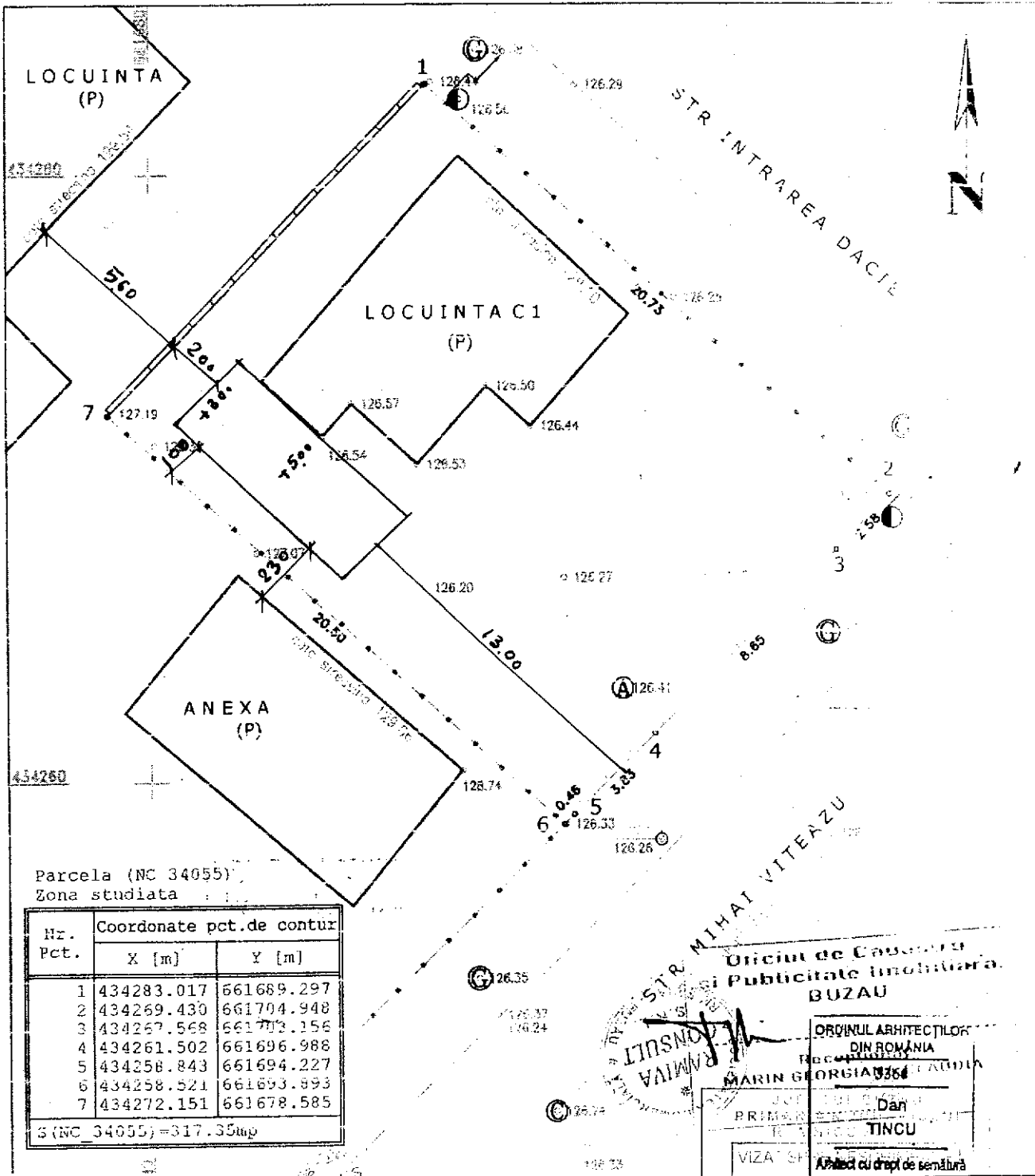

# PLAN DE AMPLASAMENT SI DELIMITARE A BUNULUI IMOBIL

Scara 1:500

Județul BUZĂU  
Teritoriul adm. RM-SARAT  
Cod SIRUTA 44854  
Adresa imobilului  
CARȘ. „A. SALIGNY” (STR. M. VITEAZU)  
Nr. cadastral provizoriu 166

Numele si prenumele proprietarului  
TANASE VIORICA  
Adresa  
STR. PATRIEI AL. 6 E Ap 2  
RM-SARAT JUDE. BUZAU

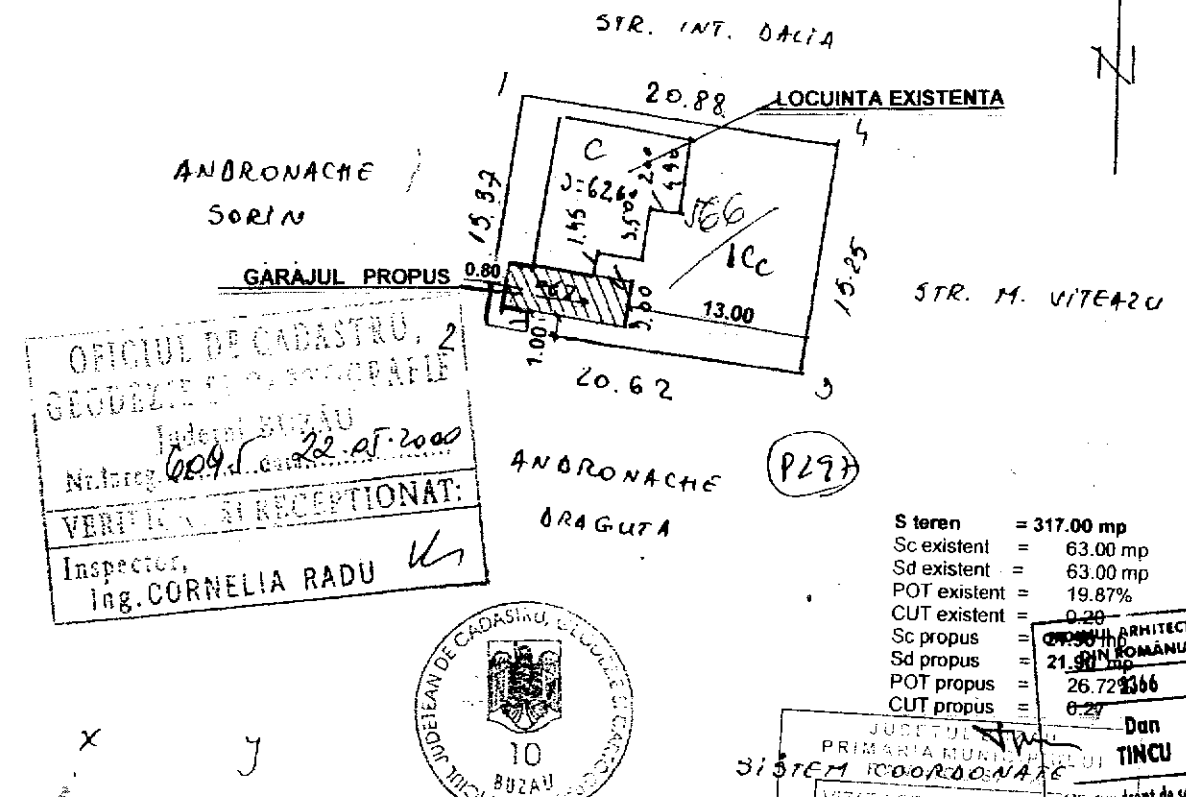



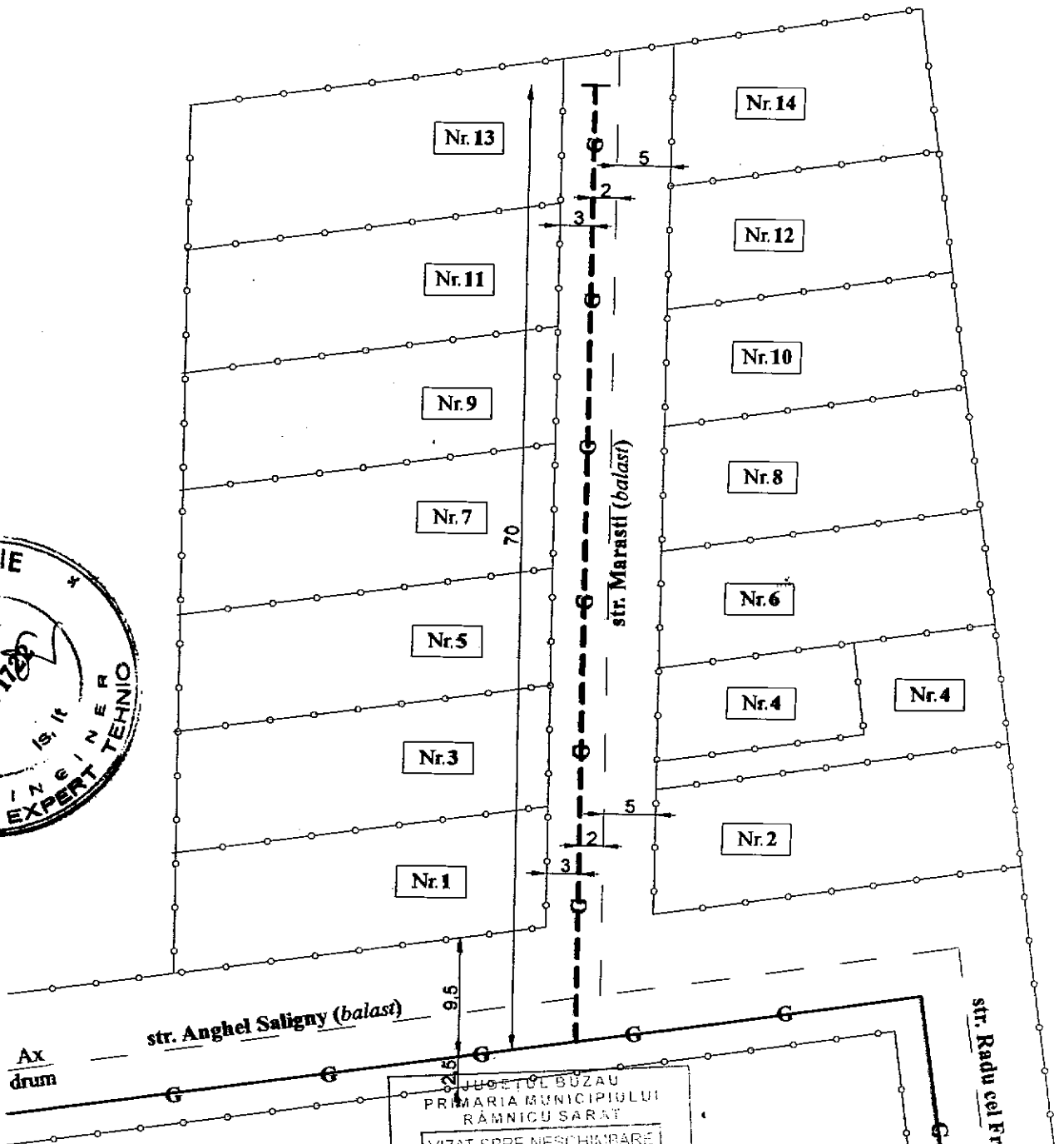
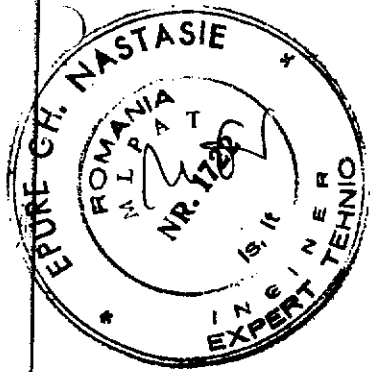

JUDETUL BUZAU  
 PRIMARIA MUNICIPIULUI  
 RAMNICU SARAT  
 VIZAT SRRE NESCHIMBARE  
 Anexa la autorizatia de constructii  
 Nr. 14-02-20  
 din .....

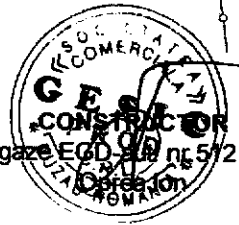

Inst. aut. gaze PGD nr. 1/2160356/16  
 arhitect sef

Inst. aut. gaze EGD nr. 5/2160801/16





**LEGENDA**

-  Conducta distributie gaze naturale R.P. existenta
-  Conducta distributie gaze naturale R.P. proiectata

PRIMĂRIA MUNICIPIULUI  
RÂMNICU SĂRAT

ANEXA  
LA  
CERTIFICATUL DE URBANISM  
Nr. 109 06-05-1985

Arhitect *[Signature]*

*De la apa  
Rețeaua de apă  
Către punctul de lucru*

COMPANIA DE APĂ S.A.  
CENTRUL OPERAȚIONAL  
Nr. 7  
RM. SĂRAT

JUDEȚUL BUCUREȘTI  
PRIMĂRIA MUNICIPIULUI  
RÂMNICU SĂRAT

VIZAT SPRE NESCĂRȘARE

Anexa la autorizația de construcție  
Nr. 13 14-02-20  
din

Arhitect *[Signature]*

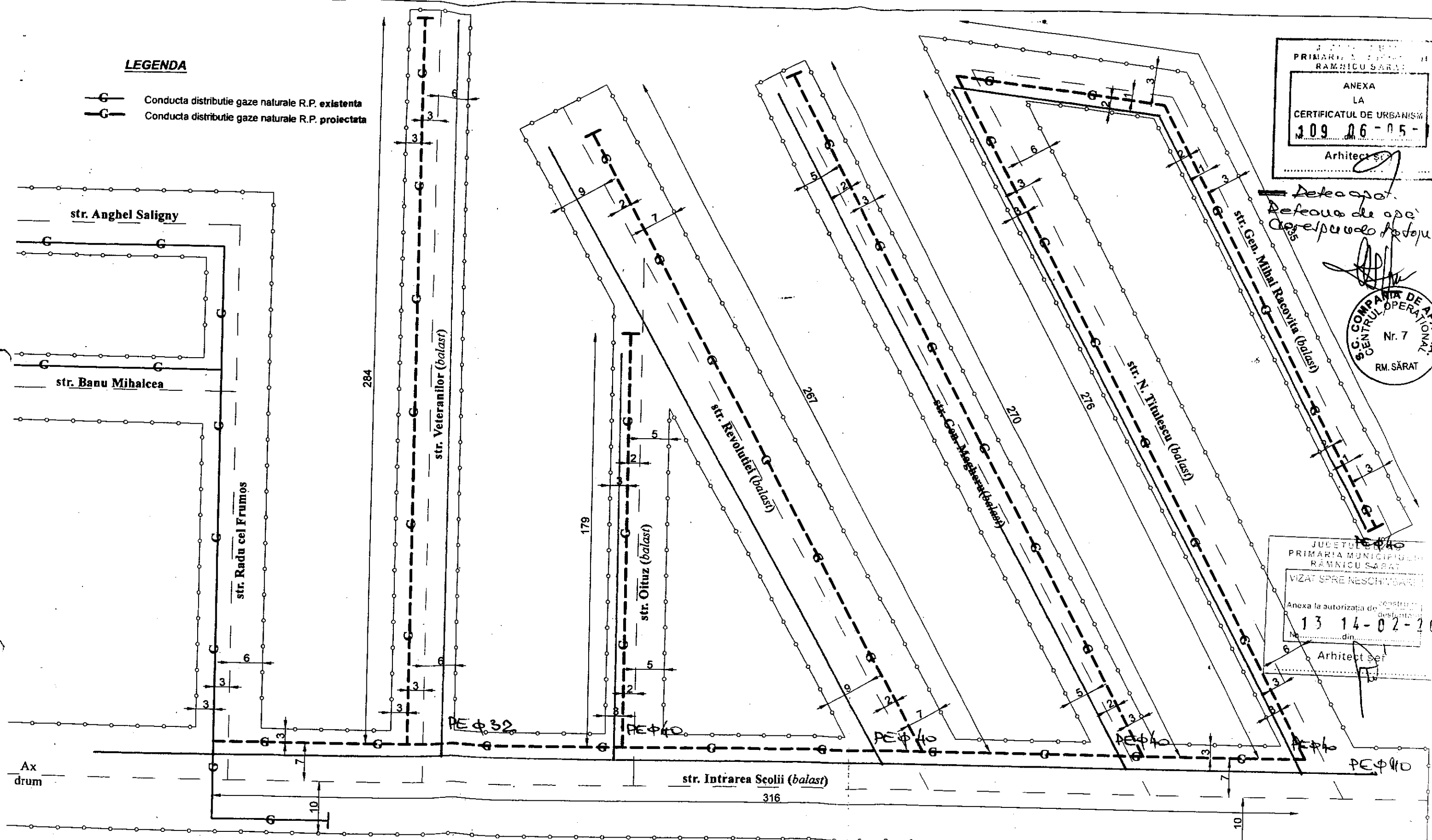

PROIECTANT  
Inst. aut. gaze, P. Aut. nr. 112160356/16  
Ing. Cornel

CONSTRUCTOR  
Inst. aut. gaze, P. Aut. nr. 512160801/16  
Ing. Ion

10)

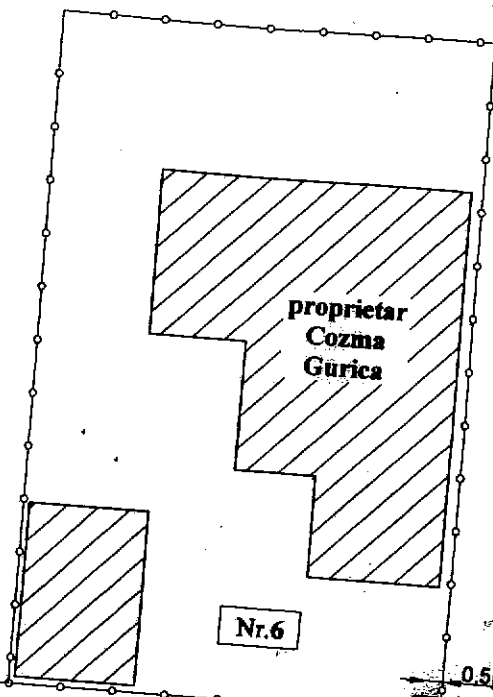

JUDETUL BUZAU  
 PRIMARIA MUNICIPIULUI  
 RAMNICU SARAT

ANEXA  
 LA  
 CERTIFICATUL DE URBANISM  
 Nr. 314-23-10-  
 din  
 Arhitect șef

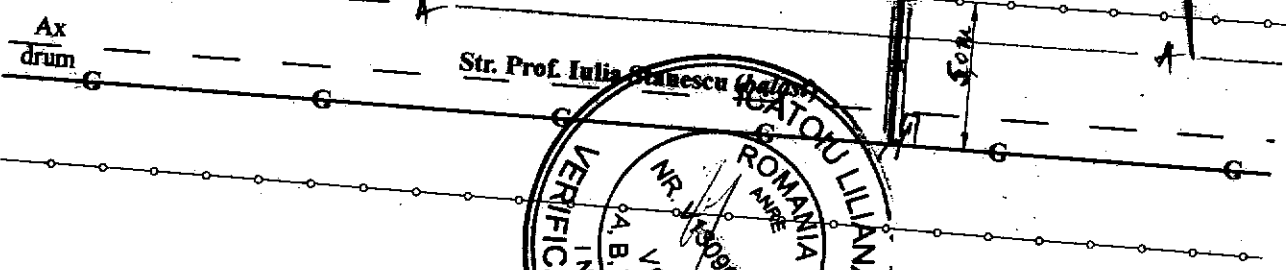

VERIFICATOR  
 INGINER  
 NR. 14-02-20  
 ROMANIA  
 ANE  
 A.B.C.D.E.F.

ANEXA LA AUTORIZAȚIA DE  
 CONSTRUCȚIE  
 Nr. 14 14-02-20  
 din  
 Arhitect șef

SOCIETATE  
 IL COMERCIAL  
 CONSTRUCȚOR  
 INSTAUT. TIP EGD ALI QK 02/60802/2016  
 NICOLA FLORINEL  
 ROMANIA

**LEGENDA**

- G - Conducta distribuție gaze naturale R.P. - existentă
- ● - Instalatie racordare gaze naturale M.P., nou proiectată
- A - Conducta apă potabilă, existentă
- C - Conducta canalizare, existentă
- E - Cablu electric, subteran, existent
- Tc - Cablu telefonic, subteran, existent
- T - Tub de protecție bransament gaze naturale

**Nota:**

- 1) În zona de protecție a racordului (la suprafața solului, la 0,5 metri de ambele părți ale racordului) se interzice orice lucrare fără aprobarea prealabilă a OSD
- 2) Instalația de racordare gaze naturale MP, nou proiectată, se va racorda în conductă existentă RP și va putea funcționa în viitor în regim de M.P



# PLAN DE SITUATIE RETELE DE APA +BRANSAMENTE

## SCARA -1:500

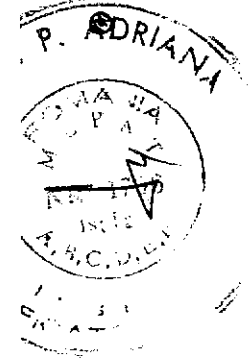
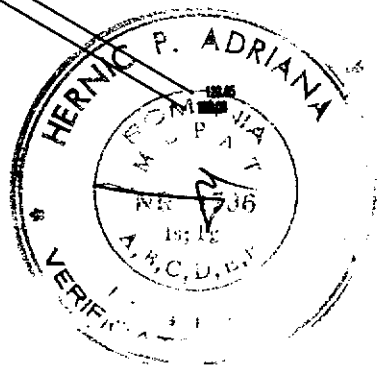
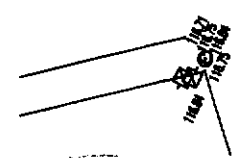
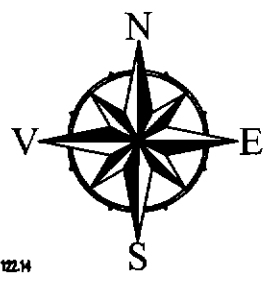
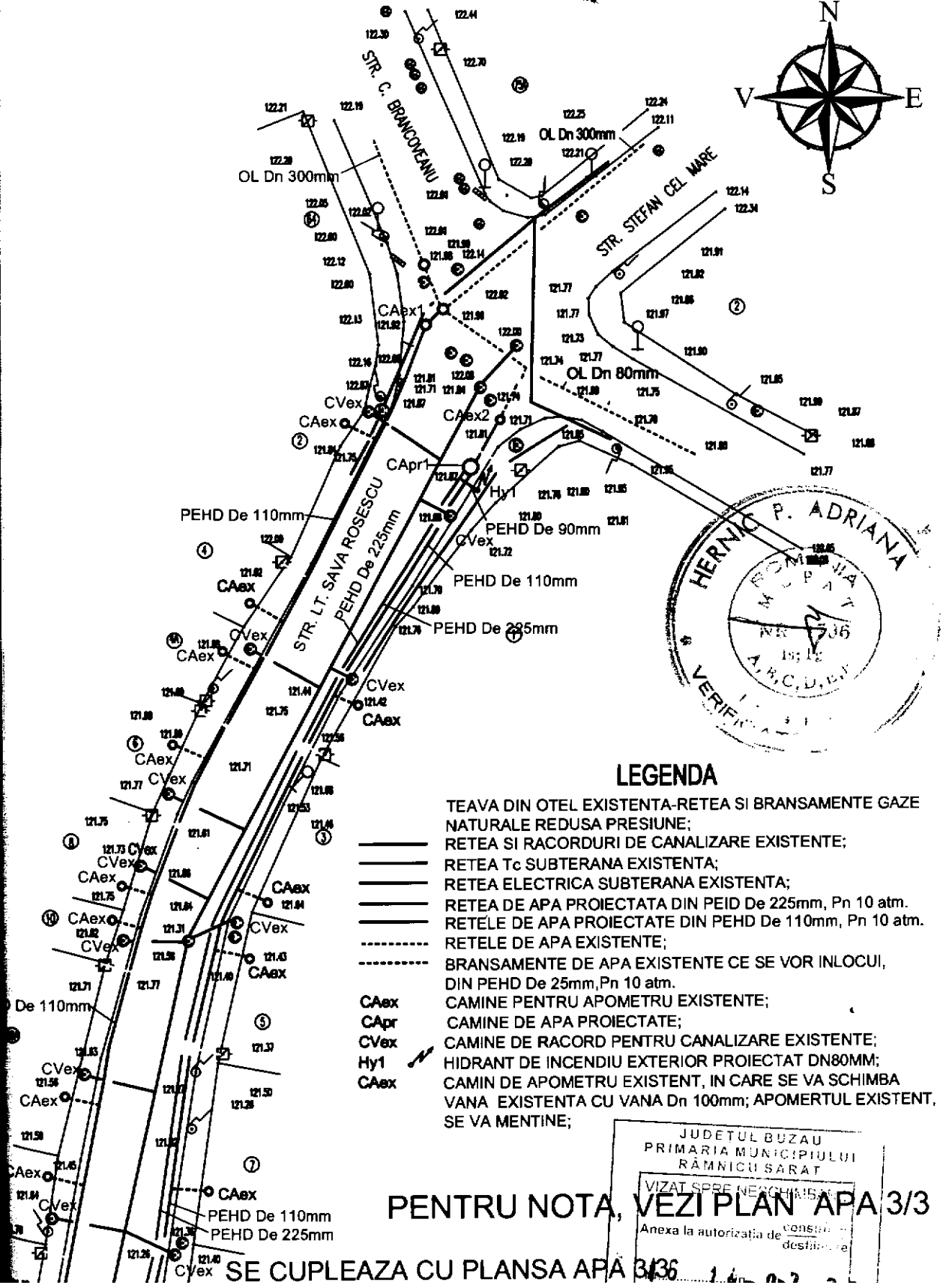

### LEGENDA

- TEAVA DIN OTEL EXISTENTA-RETEA SI BRANSAMENTE GAZE
- NATURALE REDUSA PRESIUNE;
- RETEA SI RACORDURI DE CANALIZARE EXISTENTE;
- RETEA Tc SUBTERANA EXISTENTA;
- RETEA ELECTRICA SUBTERANA EXISTENTA;
- RETEA DE APA PROIECTATA DIN PEID De 225mm, Pn 10 atm.
- RETELE DE APA PROIECTATE DIN PEHD De 110mm, Pn 10 atm.
- RETELE DE APA EXISTENTE;
- BRANSAMENTE DE APA EXISTENTE CE SE VOR INLOCUI,
- DIN PEHD De 25mm, Pn 10 atm.
- CAex CAMINE PENTRU APOMETRU EXISTENTE;
- CApr CAMINE DE APA PROIECTATE;
- CVex CAMINE DE RACORD PENTRU CANALIZARE EXISTENTE;
- Hy1 HIDRANT DE INCENDIU EXTERIOR PROIECTAT DN80MM;
- CAex CAMIN DE APOMETRU EXISTENT, IN CARE SE VA SCHIMBA
- VANA EXISTENTA CU VANA Dn 100mm; APOMETRUL EXISTENT,
- SE VA MENTINE;

PENTRU NOTA, VEZI PLAN APA 3/3

SE CUPLEAZA CU PLANSA APA 3/36

JUDETUL BUZAU  
 PRIMARIA MUNICIPIULUI  
 RÂMNICU SĂRAT  
 VIZAT SPRE NEACHIBIRE  
 Anexa la autorizația de construire

DETUL BUZAU  
 RIA MUNICIPIULUI  
 MNICU SARAT  
 PRE NESCHIMBARE  
 utorizația de construire  
 destinată  
 14-02-20  
 din  
 rthited sel

„SUPPORT TOPOGRAFIC PENTRU PLAN DE SITUAȚIE  
ÎN SCOPUL: "CONSTRUIRE LOCUINTA P+1E CU GARAJ AUTO LA  
PARTER"

Scara 1:250

Adresa imobilului:  
mun. Râmnicu Sărat, str. Col. Nicolae Holban, nr. 19, jud. Buzău  
Nr. cadastral: 34667

Beneficiară:  
BRATU MARUSIA-EMILIA

Sistem de proiecție Stere0 1970  
Zona studiată

Nr. Pct.	X [m]	Y [m]
1	432134.371	661024.895
2	432127.564	661007.368
3	432142.320	661000.816
4	432150.050	661015.811

Suprafața = 304 mp.

# PLAN DE SITUAȚIE (RIDICARE TOPOGRAFICĂ) SC-1 : 250

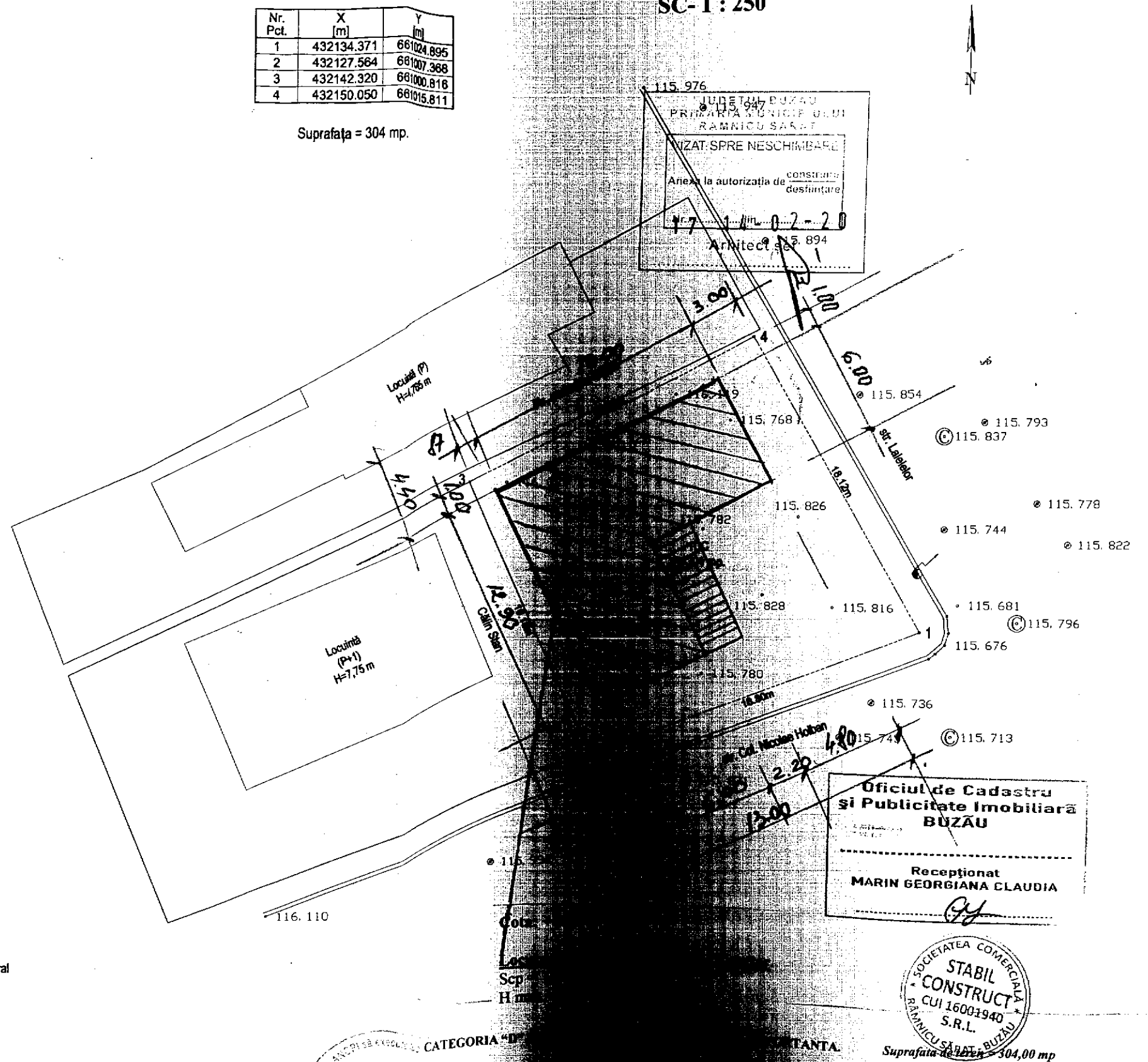

Legendă:

- ⊙ Cămin vizitare canal
- ⊙ Casetă protecție gaze naturale
- ⚡ Stâlp beton retea electrică
- Construcție
- Limită proprietate nr. cadastral
- ==== Bordură trotuar
- 115.976 Cotă teren

Executant,  
ing. Acostăchioaie V  
Seria RO-  
ACOST  
CATEGORIE

SOCIETATEA COMERCIALĂ  
STABIL  
CONSTRUCT  
CUI 16003940  
S.R.L.  
RAMNICU SĂRAT, BUZĂU  
Suprafața de teren = 304,00 mp

# SECTIUNE A-A

SCARA 1:50

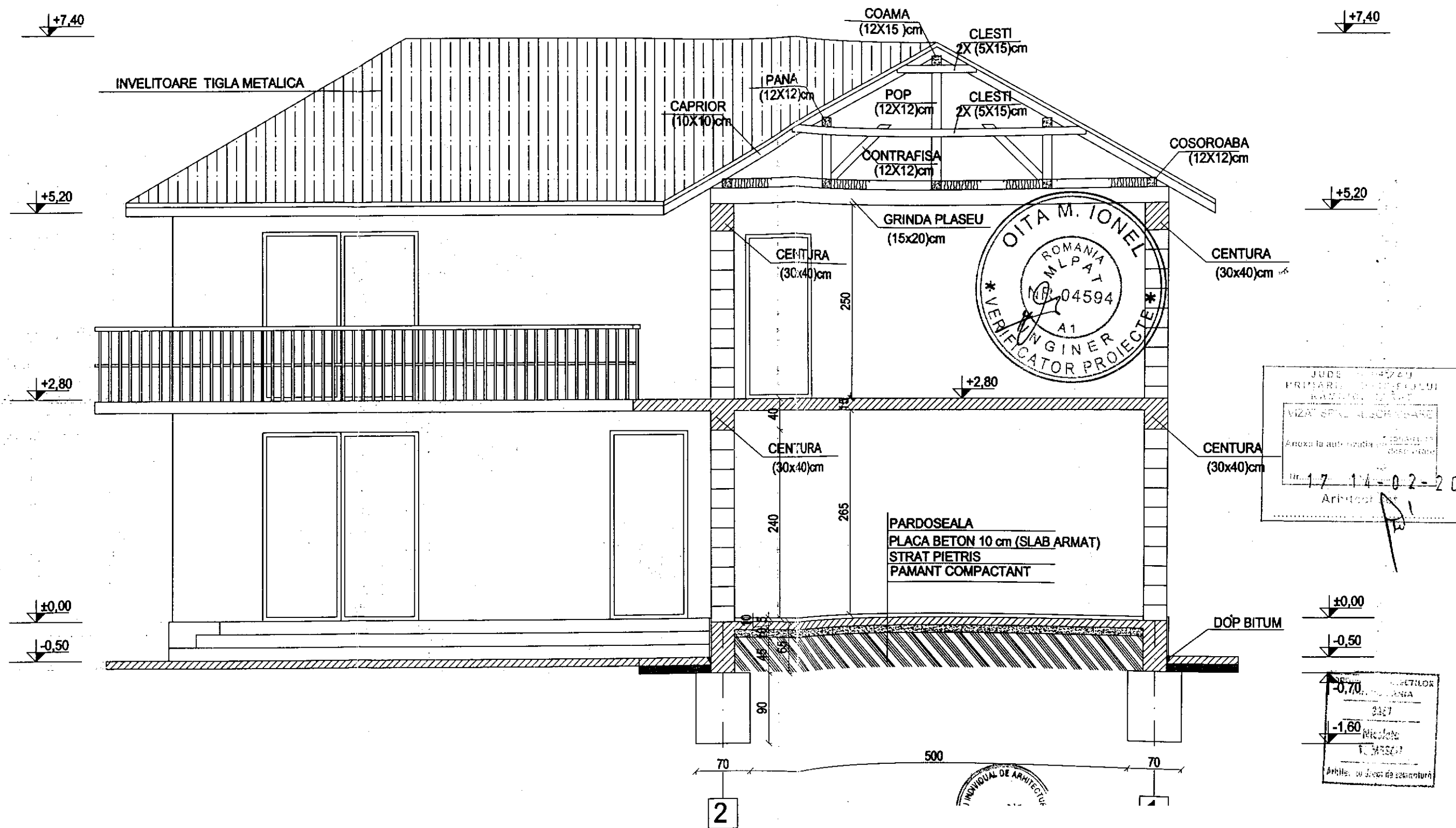

# FATADA VEST

SCARA 1:67

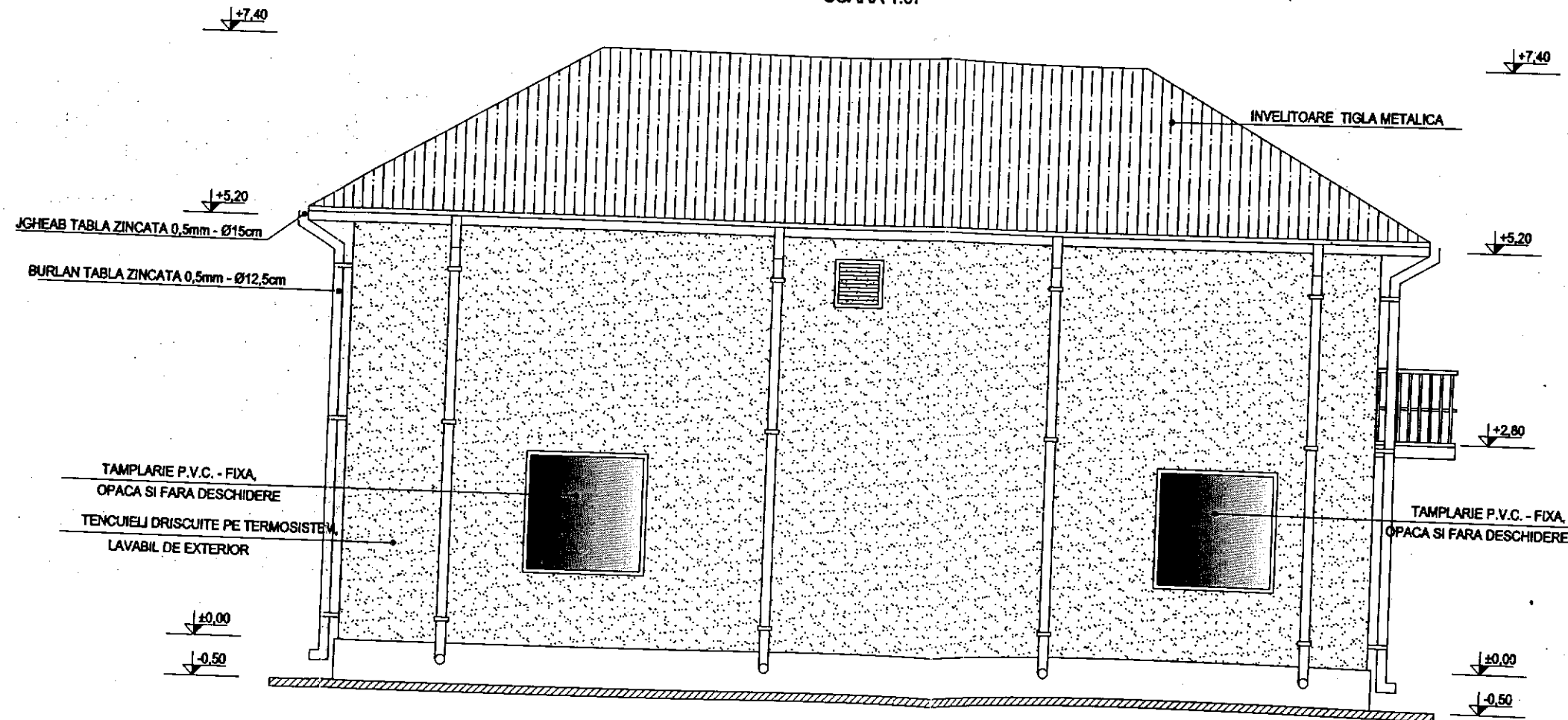

J. ...  
PRIMA ...  
VIZAT ...  
Anexa la subrizita ...  
Nr. 17 / 14 - 02 - 20  
Arhitect ...

ORDINUL ARHITECTILOR  
DIN ROMANIA  
1317  
Nicolae  
TONESCU

# FATADA EST

SCARA 1:67

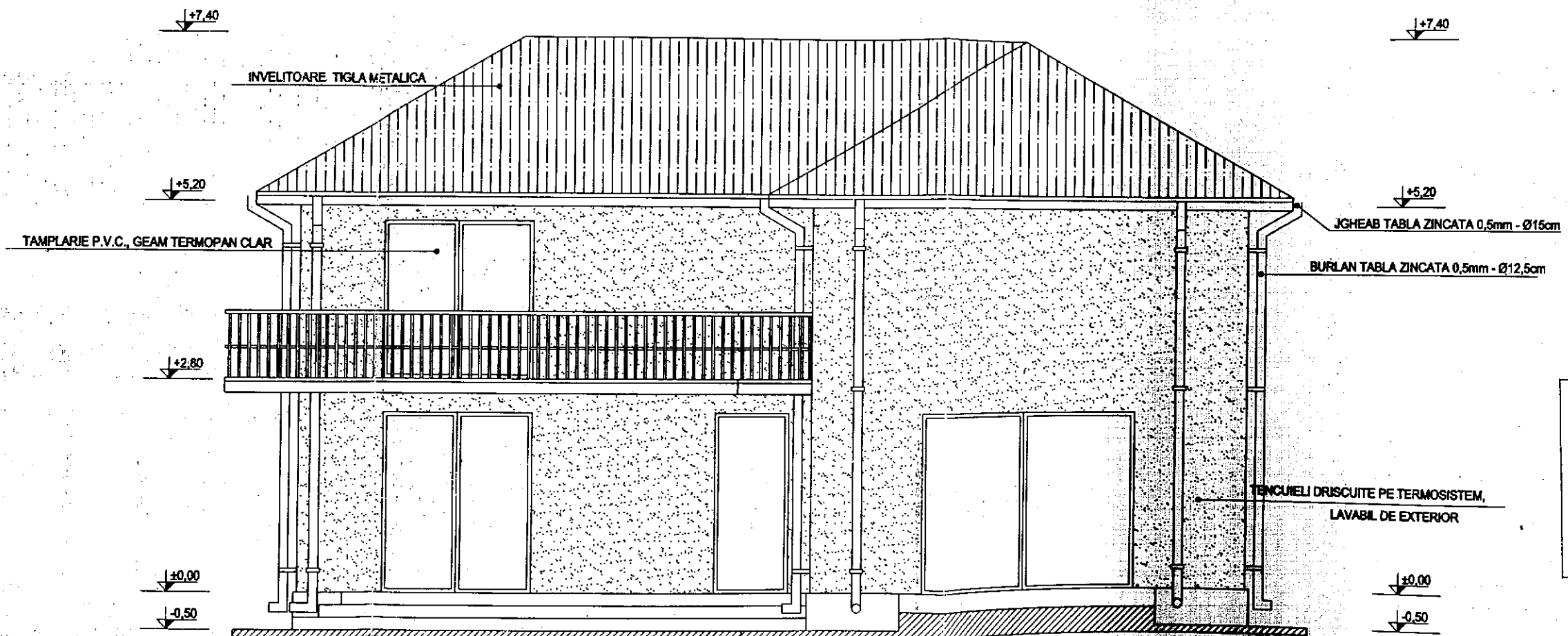

JUDEȚUL SUZAU  
 PRIMĂRIA MUNICIPIULUI  
 RĂDĂUȚI  
 VIZAT ȘI ÎNREGISTRAT  
 Anexa la autorizația de construire nr.  
**17 14-02-20**  
 Nr. ....  
 A. ....

ORDINUL ARHITECTILOR  
 DIN ROMANIA  
 3367  
 Nicoleta  
 TOMESCU  
 Anexa la proiect de amenajare

PROF. INDIVIDUAL DE ARHITECTURA  
 AUL Nr. 202006



# FATADA NORD

SCARA 1:67

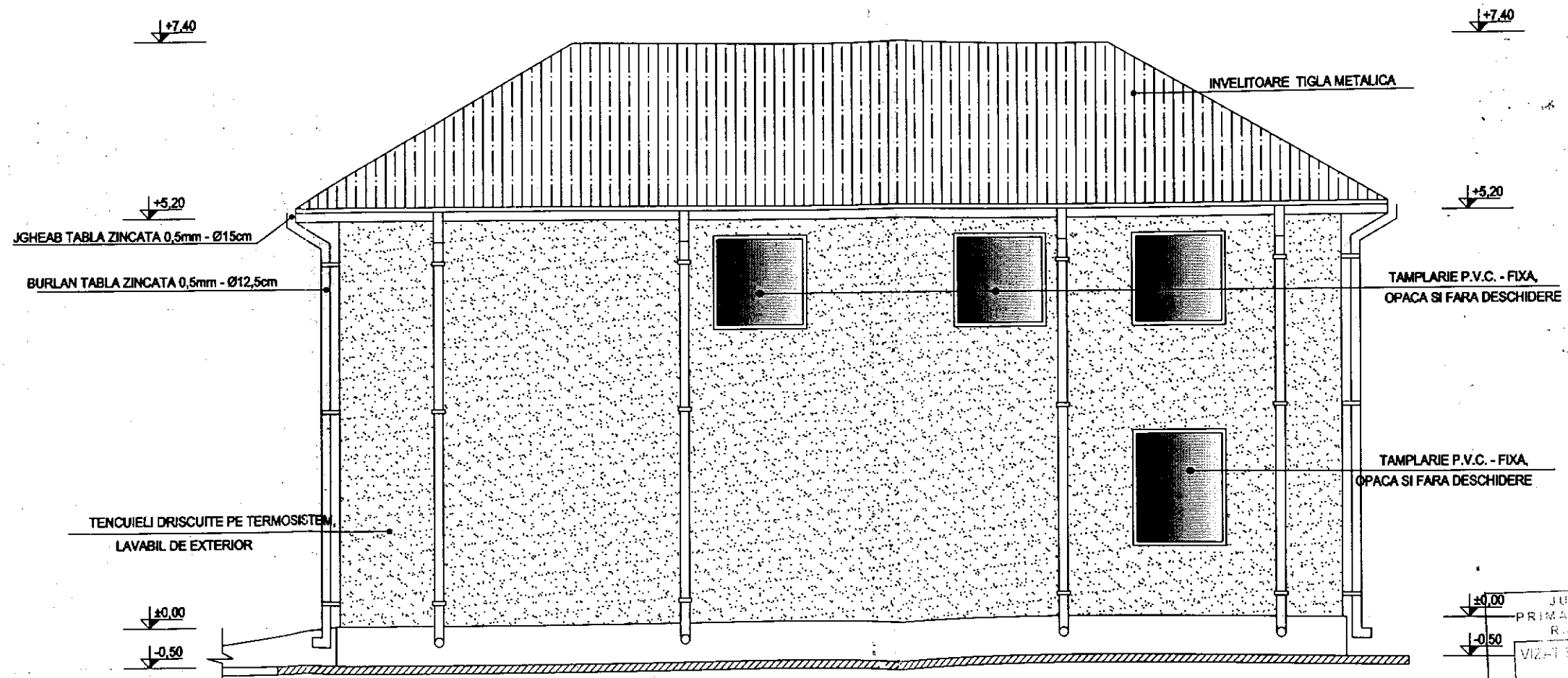

ORDINUL ARHITECTILOR  
DIN ROMANIA  
347  
MILCHID  
T. MESSIA

JUDETUL IAZAU  
PRIMAria MUNICIPIULUI  
RAMNIC DE JUREL  
VIZAT SI REVISITAT DE  
Anexa la autorizatia de constructii  
Nr. 17 / 14 - 02 - 20  
Arhitect

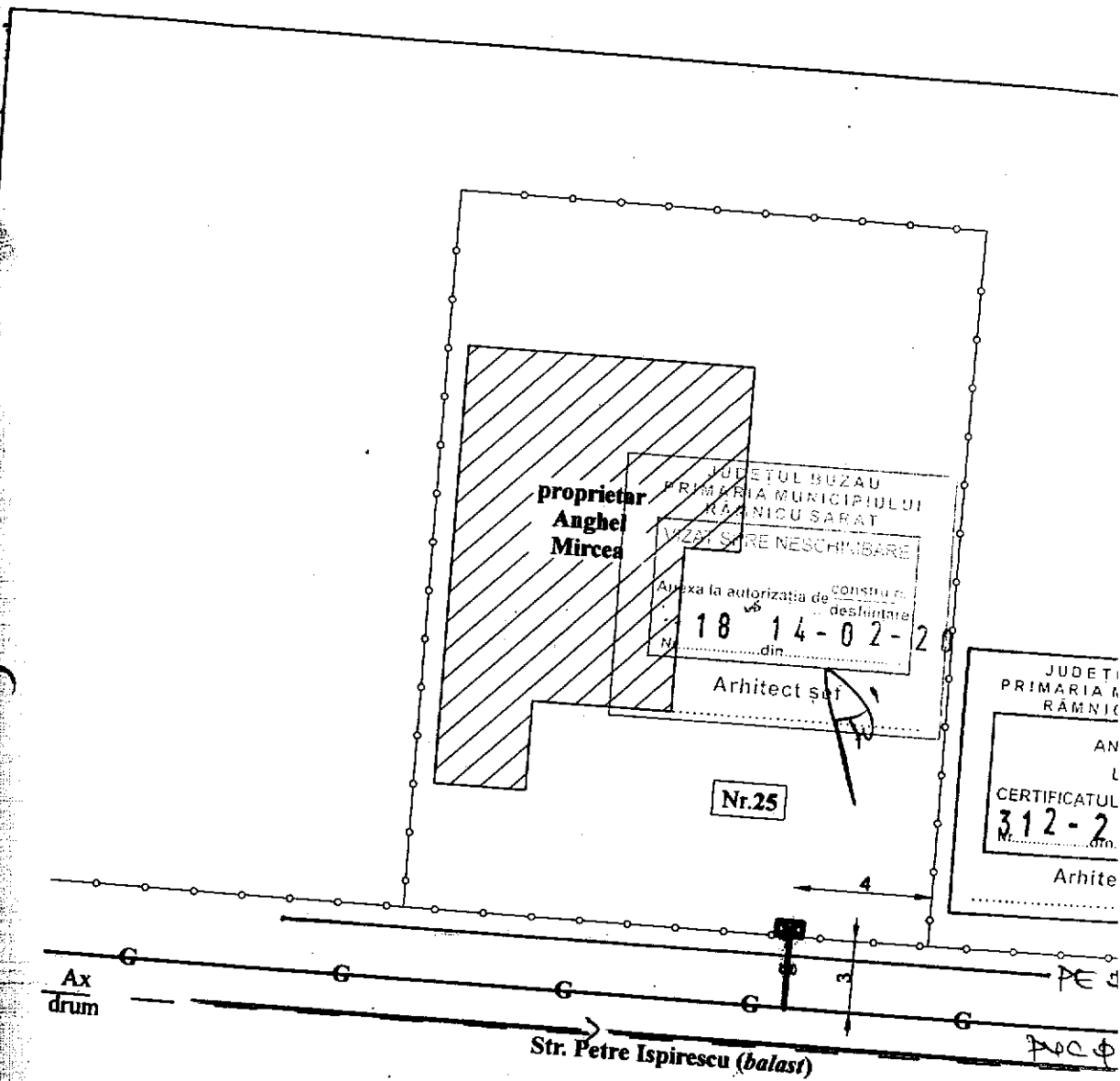

**LEGENDA**

- Conducă distribuție gaze naturale R.P. existentă
- Bransament gaze naturale R.P. proiectat
- Post de reglare-măsurare gaze naturale R.P.-J.P. proiectat

— Pipea apă  
 — Pipea canal  
 — Pipea de apă de canal  
 — Pipea de apă de canal  
 — Pipea de apă de canal

Inst. aut. gaze gr. I.D. nr. 317/80755/16



Inst. aut. gaze gr. I.D. nr. 317/80755/16



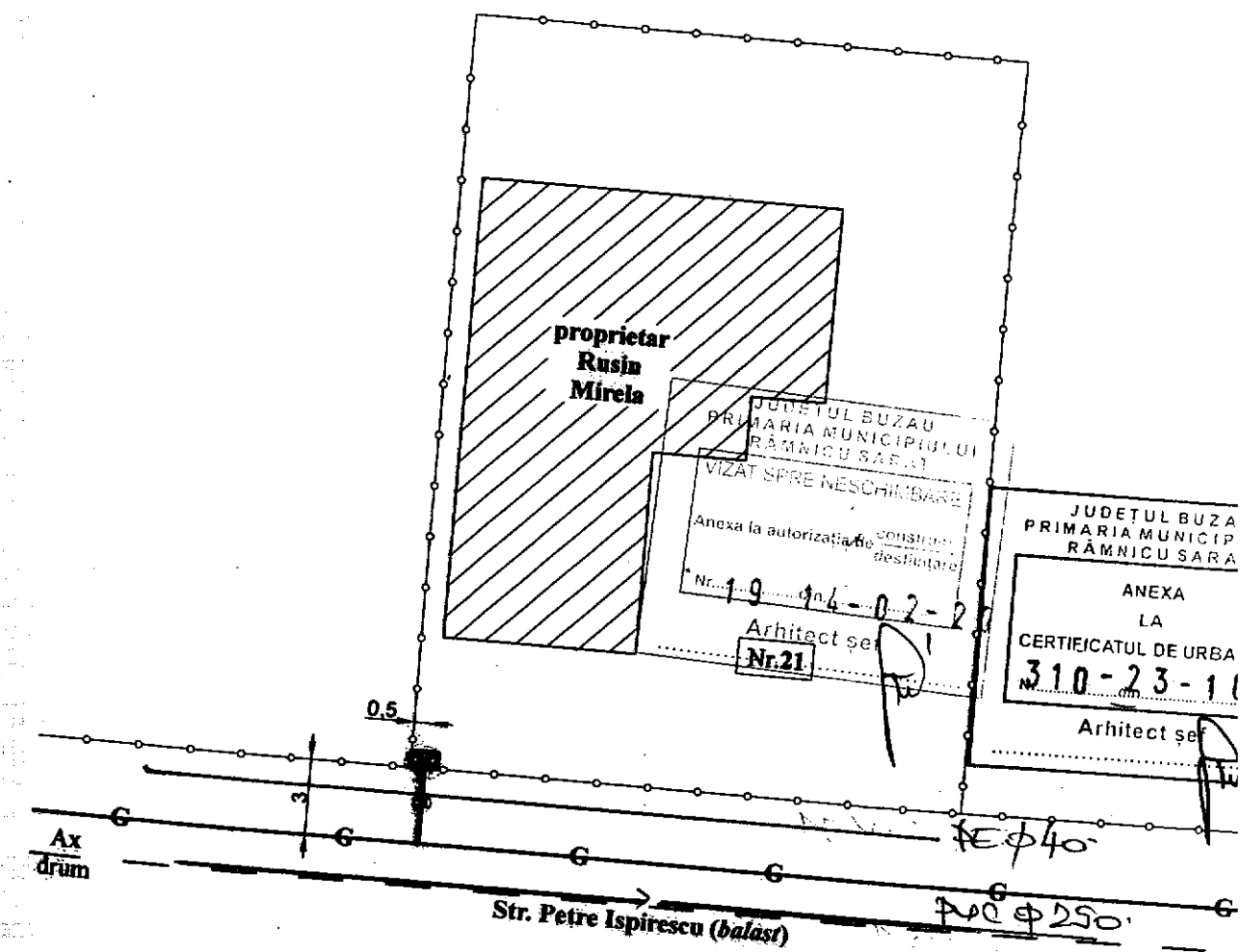

JUDETUL BUZAU  
 PRIMARIA MUNICIPIULUI  
 RAMNICU SARAI  
 VIZAT SPRE NESCHIMBARE  
 Anexa la autorizatia de constructii  
 destinata  
 Nr. 19/14-02-2011  
 Arhitect sef [Signature]

JUDETUL BUZAU  
 PRIMARIA MUNICIPIULUI  
 RAMNICU SARAI  
 ANEXA  
 LA  
 CERTIFICATUL DE URBA  
 310-23-11  
 Arhitect sef [Signature]

**LEGENDA**

- Conducta distributie gaze naturale R.P. existenta
- Branșament gaze naturale R.P. proiectat
- Post de reglare-masurare gaze naturale R.P.-J.P. proiectat

— Retea apă  
 — Retea canal  
 Retelele de apă și canal  
 au o adâncime de 1.00m

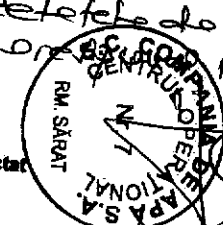



# CIPALA SC. 1:50

STREȘBINA CĂTRE VECIN NR 32389  
SE VA CONSTRUI DE 40 CM.

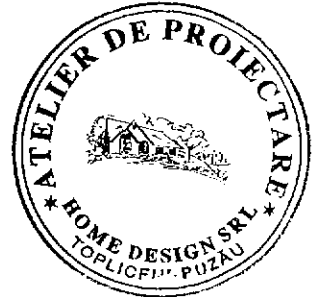
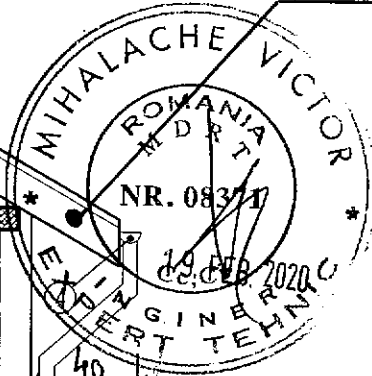
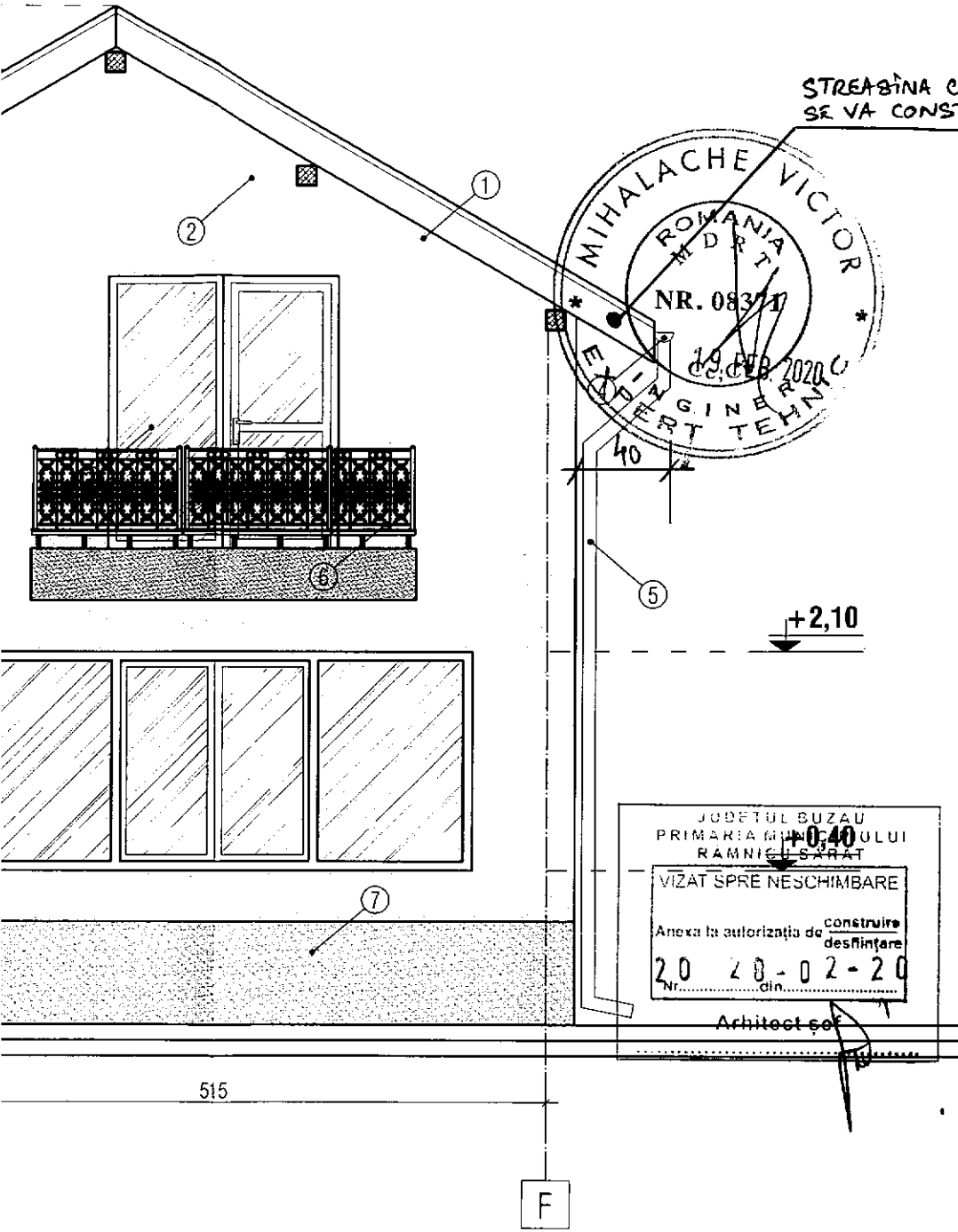

JUDEȚUL BUZĂU  
PRIMĂRIA MUNICIPIULUI  
RÂMNIC SĂRAT  
+0,40  
VIZAT SPRE NESCHIMBARE  
Anexa la autorizația de construire  
desființare  
Nr. 20 din 20-02-20

Arhitect șef

SUPRAFATA CONSTRUITA: 188,80 MP.  
SUPRAFATA UTILA: 154,54 MP.  
SUPRAFATA LOCUIBILA: 90,69 MP.

REZISTENTA LA FOC: GR. III  
IMPORTANTA: CATEG. "D"; CLASA IV  
ZONA DE ACC. SEISMICA: Ag=0,35 m/s  
PERIOADA DE COLT: Tc=1,6 sec.

515

F

# FATADA POSTERIOARA SC. 1:50

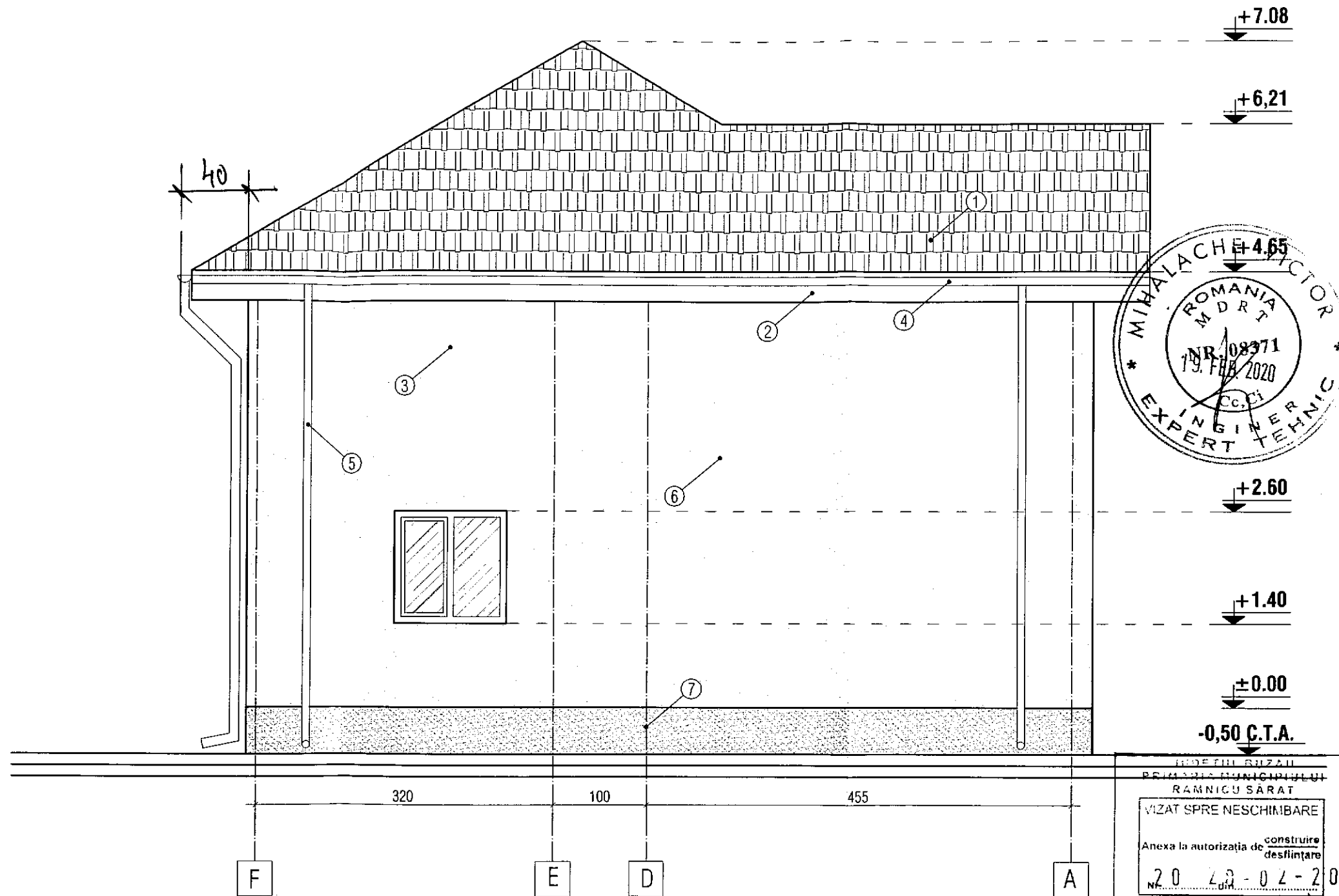

- ① - INVELITOARE TABLA LINDAB
- ② - PAZIE LEMN
- ③ - TAMPLARIE PVC
- ④ - JGHEAB PVC
- ⑤ - BURLAN PVC
- ⑥ - ZUGRAVELI SUPERLAVABILE
- ⑦ - SOCLU - PIATRA DECORATIVA
- ⑧ - TREPTE BETON

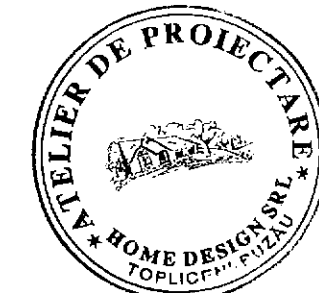
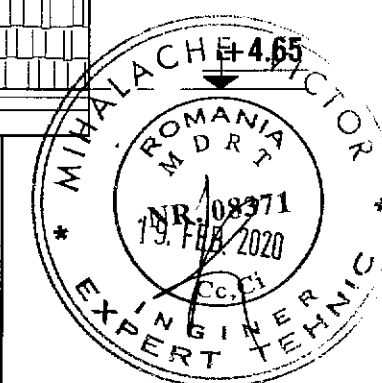

INDIKII DE OCUPARE TEREN  
 10523  
 Lotul nr. 10523  
 Avizant  
 cu drept de construire

JUDEȚUL BUZĂU  
 PRIMĂRIA MUNICIPIULUI  
 RAMNICU SĂRAT  
 VIZAT SPRE NESCHIMBARE  
 Anexa la autorizația de construire  
 desființare  
 NR. 20 / 2020 - 02 - 20  
 Arhitect șef

SUPRAFATA CONSTRUITA: 188,80 MP.  
 SUPRAFATA UTILA: 154,54 MP.  
 SUPRAFATA LOCUIBILA: 90,69 MP.  
 REZISTENTA LA FOC: GR. III  
 IMPORTANTA: CATEG. "D"; CLASA IV  
 ZONA DE ACC. SEISMICA: Ag=0,35 m/s  
 PERIOADA DE COLT: Tc=1,6 sec.  
 INDICI DE OCUPARE TEREN  
 P.O.T. ex = 39,91 % P.O.T. pr. = 39,91 %  
 C.U.T. ex = 0,8466 C.U.T. pr. = 0,8466

# FATADA LATERAL DREAPTA SC. 1:50

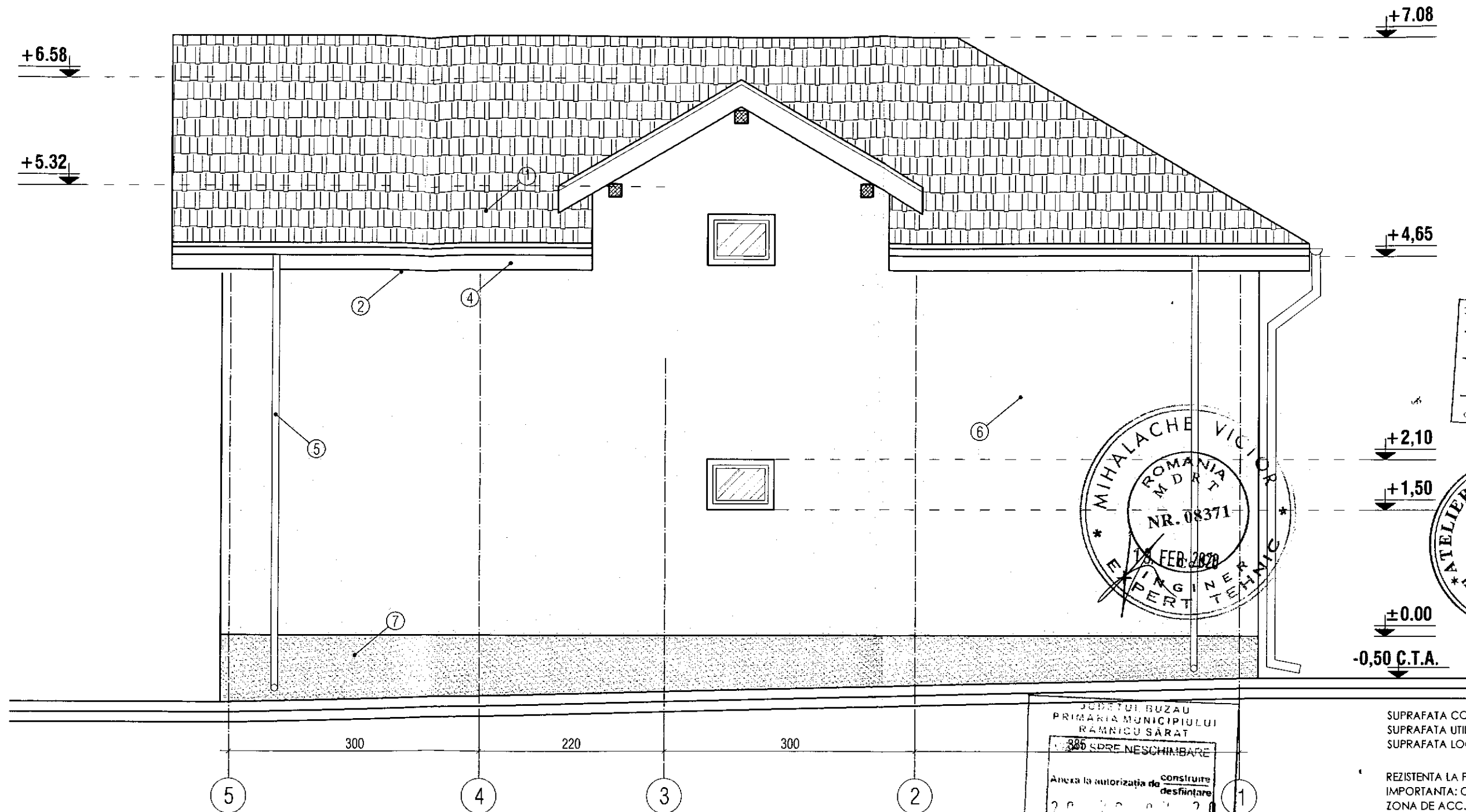

ORDONANȚA DE  
 10523  
 Lorena  
 FORTĂȘCĂ  
 Arhitect  
 strada...

MIHALACHE VICTOR  
 ROMANIA  
 M.D.P.T.  
 NR. 08371  
 18 FEB 2020  
 INGINER  
 EXPERT TEHNIC

ATELIER DE PROIECTARE  
 HOME DESIGN SRL  
 TOPLIȚA PIZAU

JUDEȚUL BUZĂU  
 PRIMĂRIA MUNICIPIULUI  
 RÂMNICU SĂRAT  
 385 SDR. NESCIMBARE  
 Aneta la autorizația de construire  
 desfășurare  
 nr. ... din ...  
 Arhitect șef

SUPRAFATA CONSTRUITA: 188,80 MP.  
 SUPRAFATA UTILA: 154,54 MP.  
 SUPRAFATA LOCUBILA: 90,69 MP.

REZISTENTA LA FOC: GR. III  
 IMPORTANTA: CATEG. "D"; CLASA IV  
 ZONA DE ACC. SEISMICA: Ag=0,35 m/s  
 PERIOADA DE COLT: Tc=1,6 sec.

INDICI DE OCUPARE TEREN  
 P.O.T. ex. = 39,91 % P.O.T. pr. = 39,91 %

- ① - INVELITOARE TABLA LINDAB
- ② - PAZIE LEMN
- ③ - TAMPLARIE PVC
- ④ - JGHEAB PVC
- ⑤ - BURLAN PVC
- ⑥ - ZUGRAVELI SUPERLAVABILE
- ⑦ - SOCLU - PIATRA DECORATIVA
- ⑧ - TREPTE BETON

# FATADA LATERAL STANGA SC. 1:50

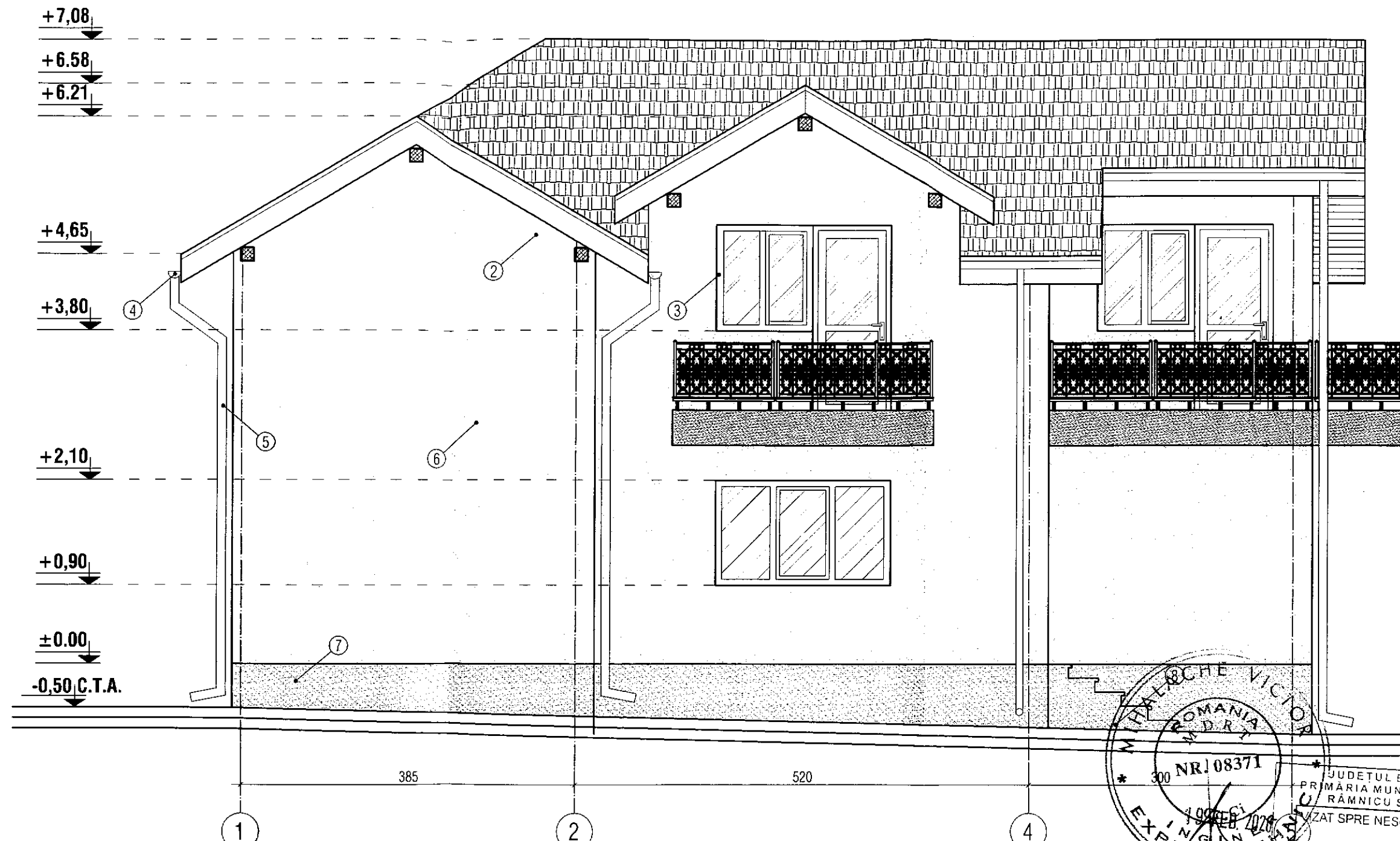

PROIECTANT & SCITAT  
 ARHITECTURA  
 10523  
 Lorenzo  
 FORNIGERRI  
 Arhitect  
 cu drept de înscris în profesie

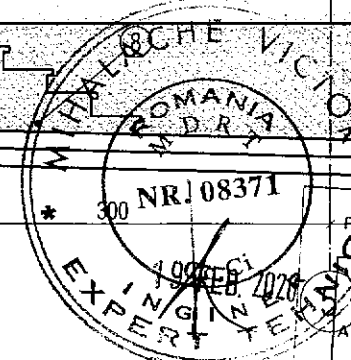
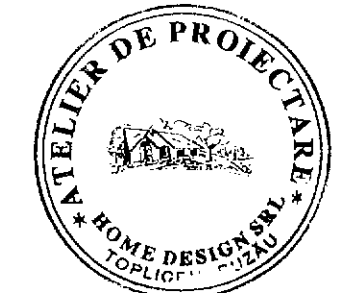

SUPRAFATA CONSTRUITA: 188,80 MP.  
 SUPRAFATA UTILA: 154,54 MP.  
 SUPRAFATA LOCUIBILA: 90,69 MP.  
 JUDETEL BUZAU  
 PRIMARIA MUNICIPIULUI  
 RAMNICU SARAT  
 REZISTENTA LA FOC: GR. III  
 IMPORTANTA: CATEG. "D"; CLASA IV  
 ZONA DE ACC. SEISMICA: Ag=0,35 m/s  
 PERIODA DE COLT: Tc=1,6 sec.  
 Anexa la autorizatia de construire  
 Nr. 20, 28-02-20  
 INDIC DE OCUPARE TEREN  
 P.O.T. ex = 39,91 % P.O.T. pr = 39,91 %  
 C.U.T. ex = 0,8466 C.U.T. pr = 0,8466

- ① - INVELITOARE TABLA LINDAB
- ② - PAZIE LEMN
- ③ - TAMPLARIE PVC
- ④ - JGHEAB PVC
- ⑤ - BURLAN PVC
- ⑥ - ZUGRAVELI SUPERLAVABILE
- ⑦ - SOCLU - PIATRA DECORATIVA
- ⑧ - TREPTE BETON