

ORDINUL ARHITECTILOR
DIN ROMANIA
4531
Cosmin Ciprian
NEDELCU
Arhitect
cu carei sa semnalura

LEGENDA

**C1 - Hala depozitare materiale de constructii
P+1E (partial)
S. construita = 506,89mp**

Suprafata construita = 506,89 mp
Suprafata construita desfasurata = 575,73mp

Suprafata totala teren = 1457,00 mp
Suprafata teren curti constructii = 1457,00 mp

P.O.T. = 34.79% C.U.T. = 0.395

**mun. Ramnicu Sarat, str. Stadionului, nr. 1,
jud. Buzau, Nr. Cad. 35090**

CONSILIUL LOCAL BUZAU
COMUNA RAMNICU SARAT
RAMNICU SARAT
VIZAT SI ELABORAT DE
CONSTRUCIE
ANEXA LA AUTORIZATIA DE
DESTINARE
1
A-11101 SA
1

FATADA SUD - VEST

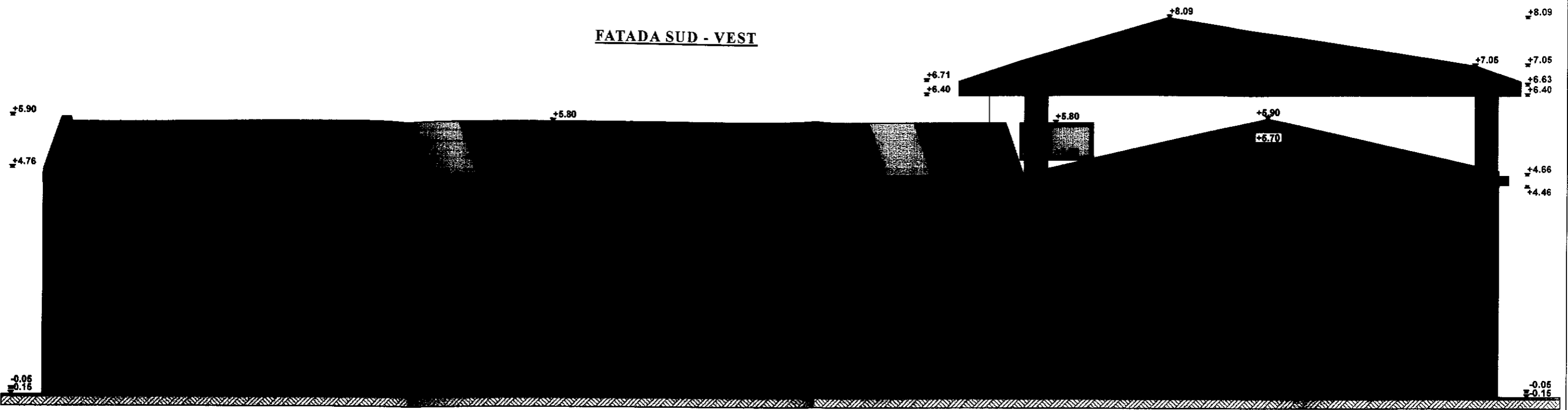

FATADA NORD - VEST

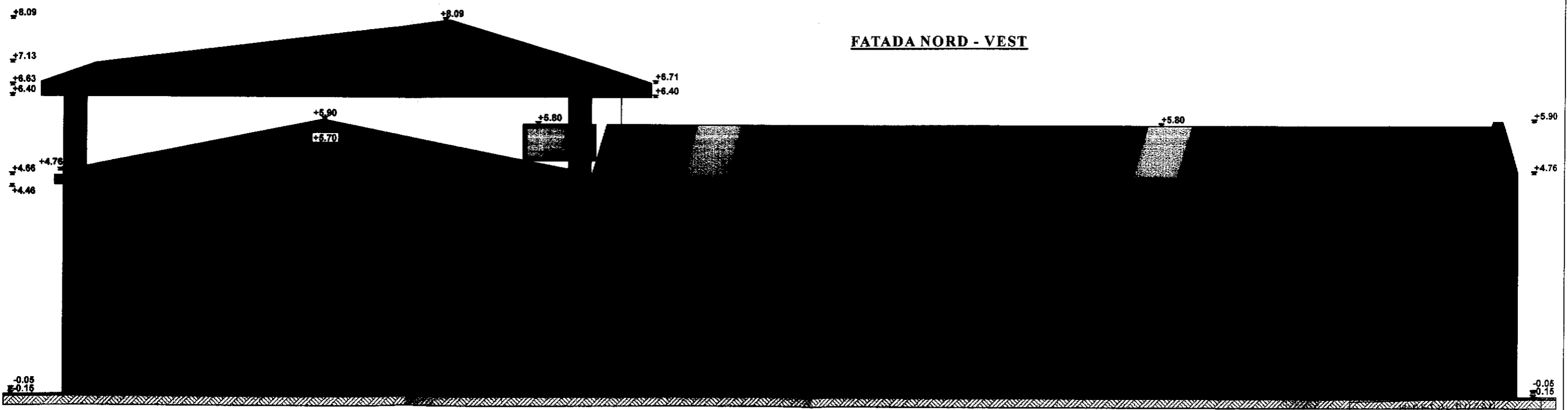

ORDINUL ARHITECTILOR
DIN ROMANIA
4731
Cosmin Ciprian
WEDELCU
Arhitect
Bucuresti

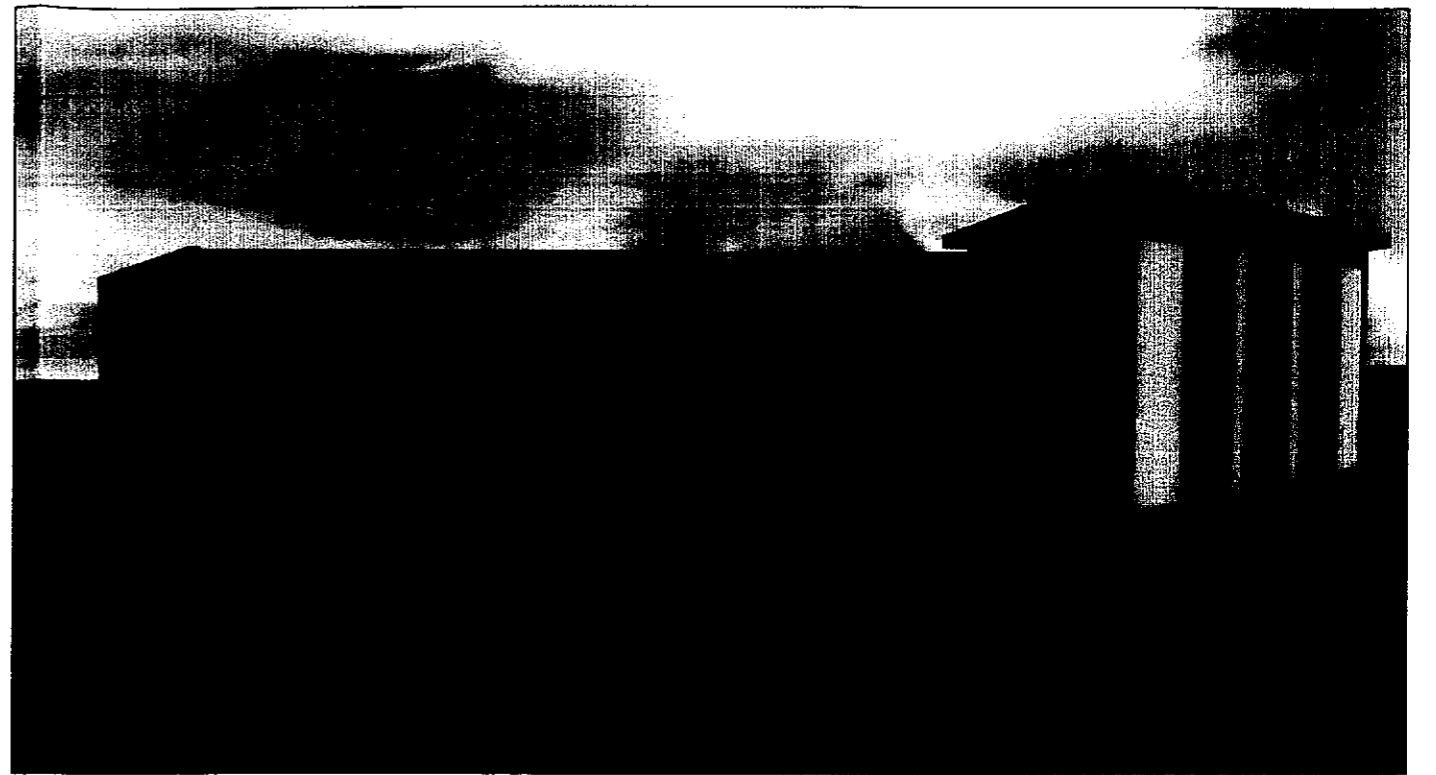
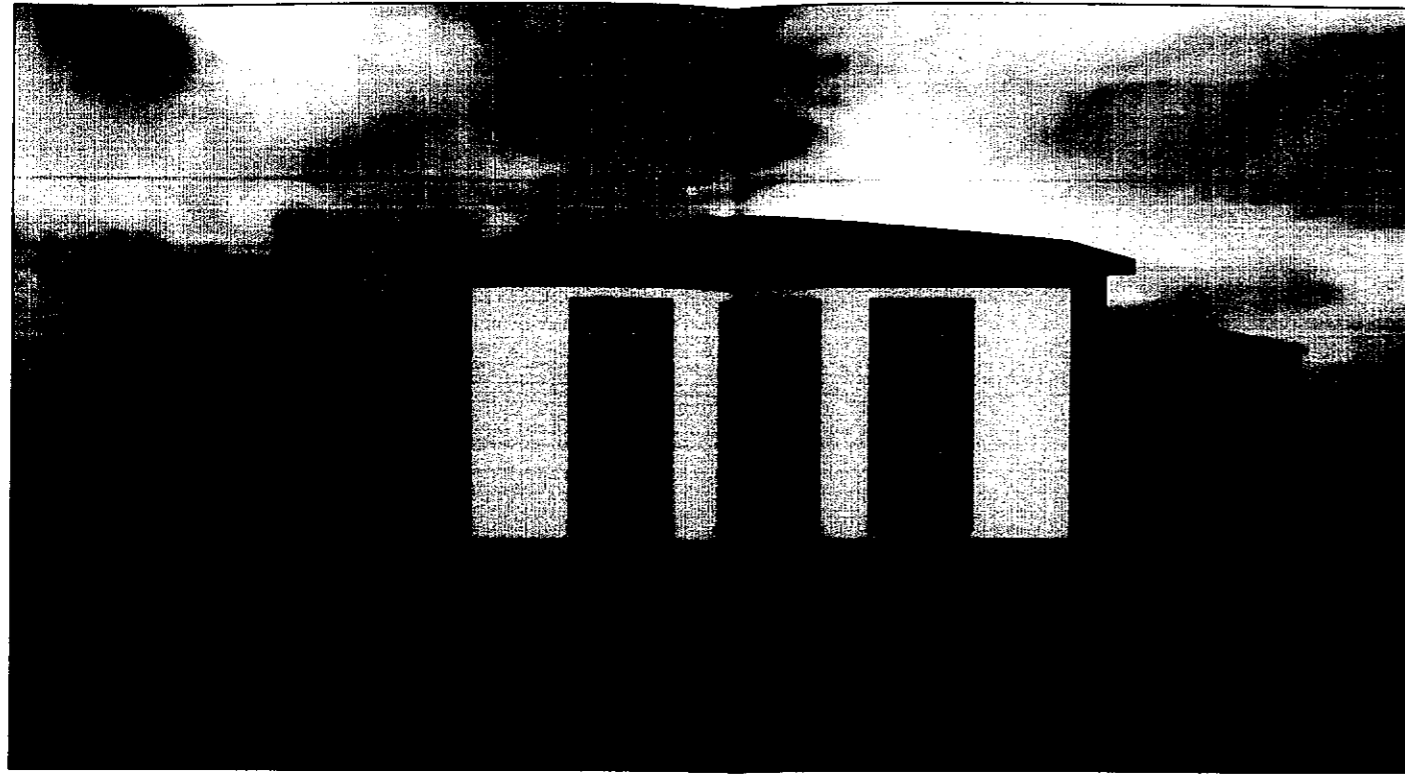

ORDINUL ARHITECTURILOR
DIN ROMANIA
4731
Cosmin Ciprian
NEBELCU
Arhitect
cu drept de semnatura

FATADA EST

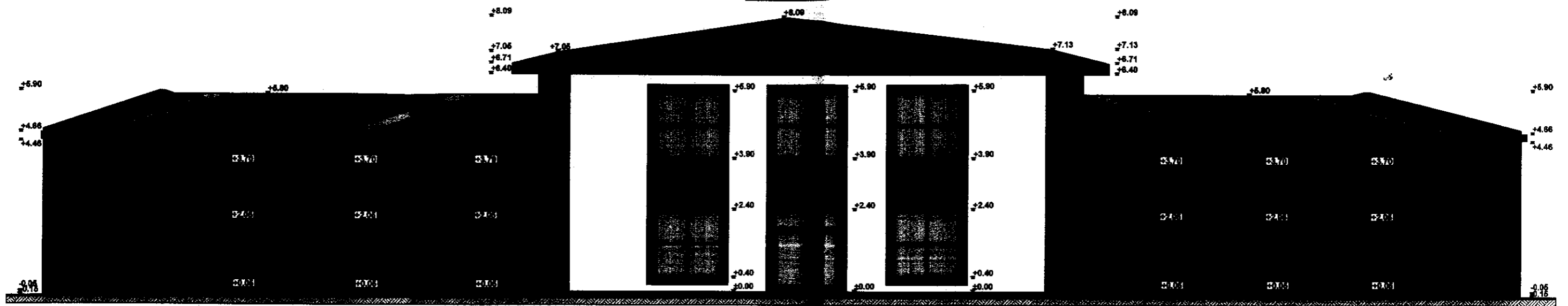

ORDINUL ARHITECTILOR
DIN ROMANIA
4531
Cosmin Cristian
NEDESCU
Arhitect
cu drept de semnatura

JUDETUL BUZAU
PRIMARIA MUNICIPIULUI
RAMNICU SARAI
VIZAT SPRE NESCHIMBARE
Anexa la autorizatia de construire
desemnată
Nr. 183 din 14-09-2009
Arhitect s. r. / w

FATADA NORD - EST

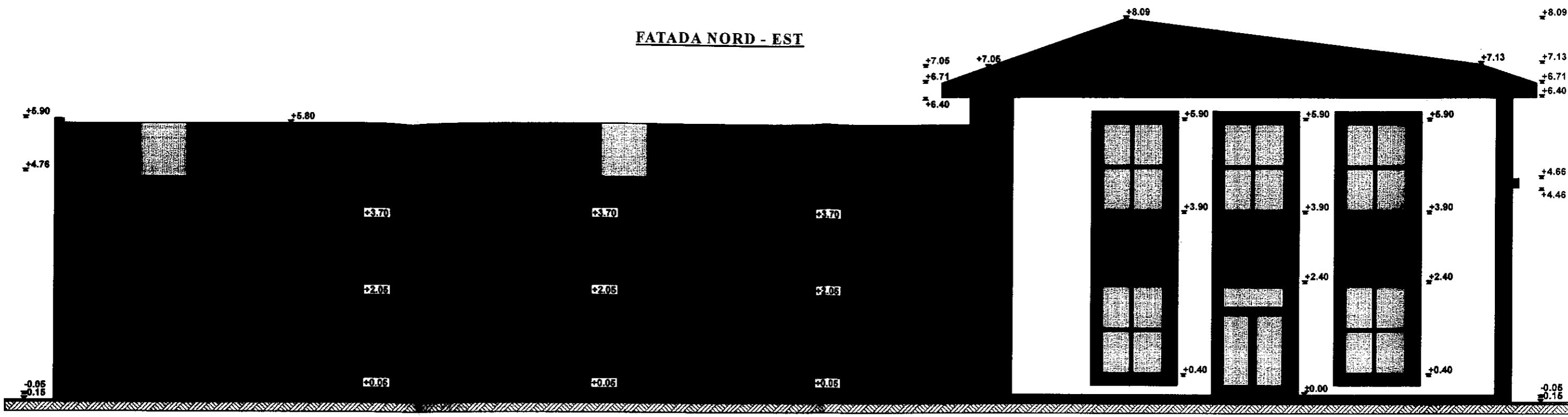

FATADA SUD - EST

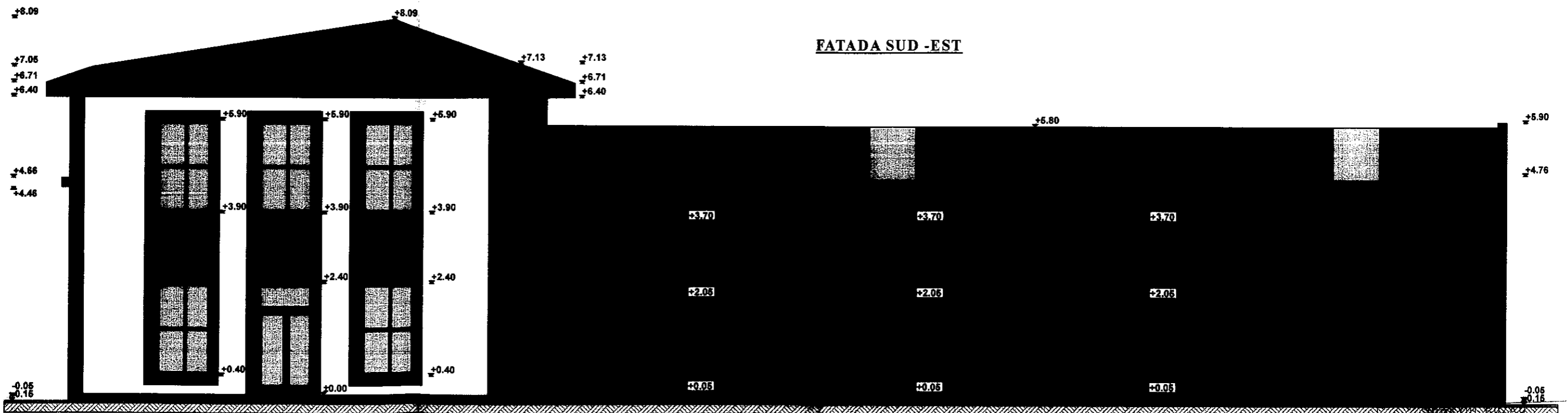

ORDINUL ARHITECTURILOR
 DIN ROMANIA
 4531
 Cosmin Ciprian
 MEDELCU
 Arhitect
 cu drept de semnatura

PLAN PARTER SITUATIE EXISTENTA Sc. 1:50

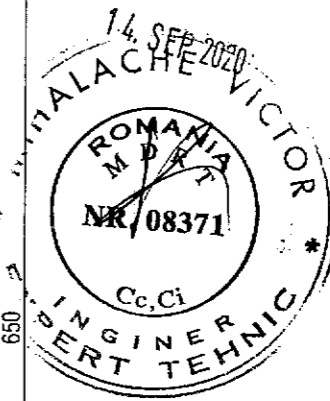
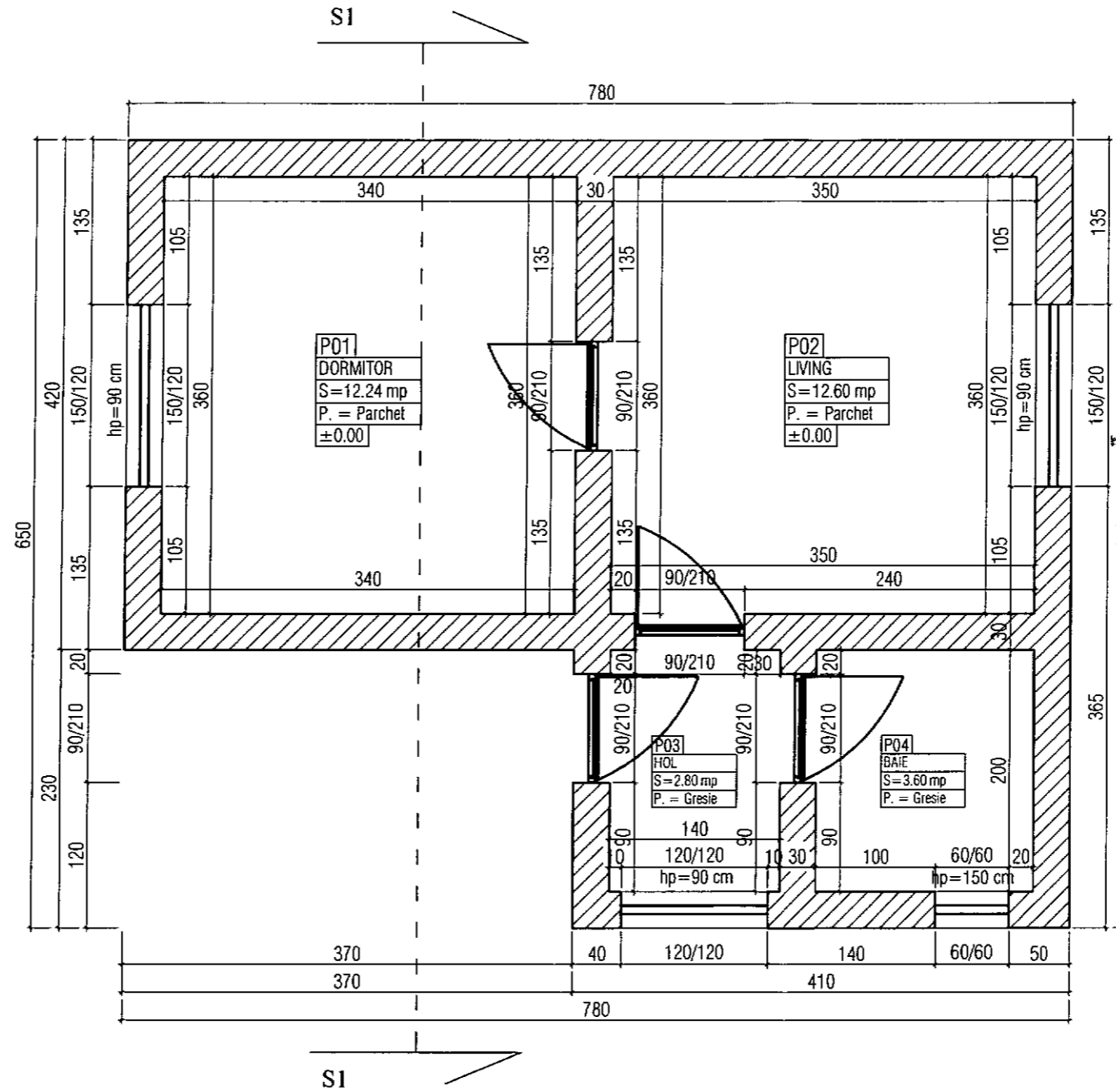

ORDINUL ARHITECTILOR
DIN ROMANIA
3366
Dan
TINCU
Arhitect cu drept de semnatura

JUDETUL BUZAU
PRIMARIA MUNICIPIULUI
RAMNICU SARAT
VIZAT SPRE NESCHIMBARE
Anexa la autorizatia de construire
destinatie
18.09.2020
Arhitect sef



FATADA LATERAL DREAPTA SITUATIE EXISTENTA Sc. 1:50

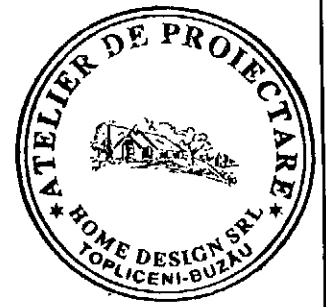
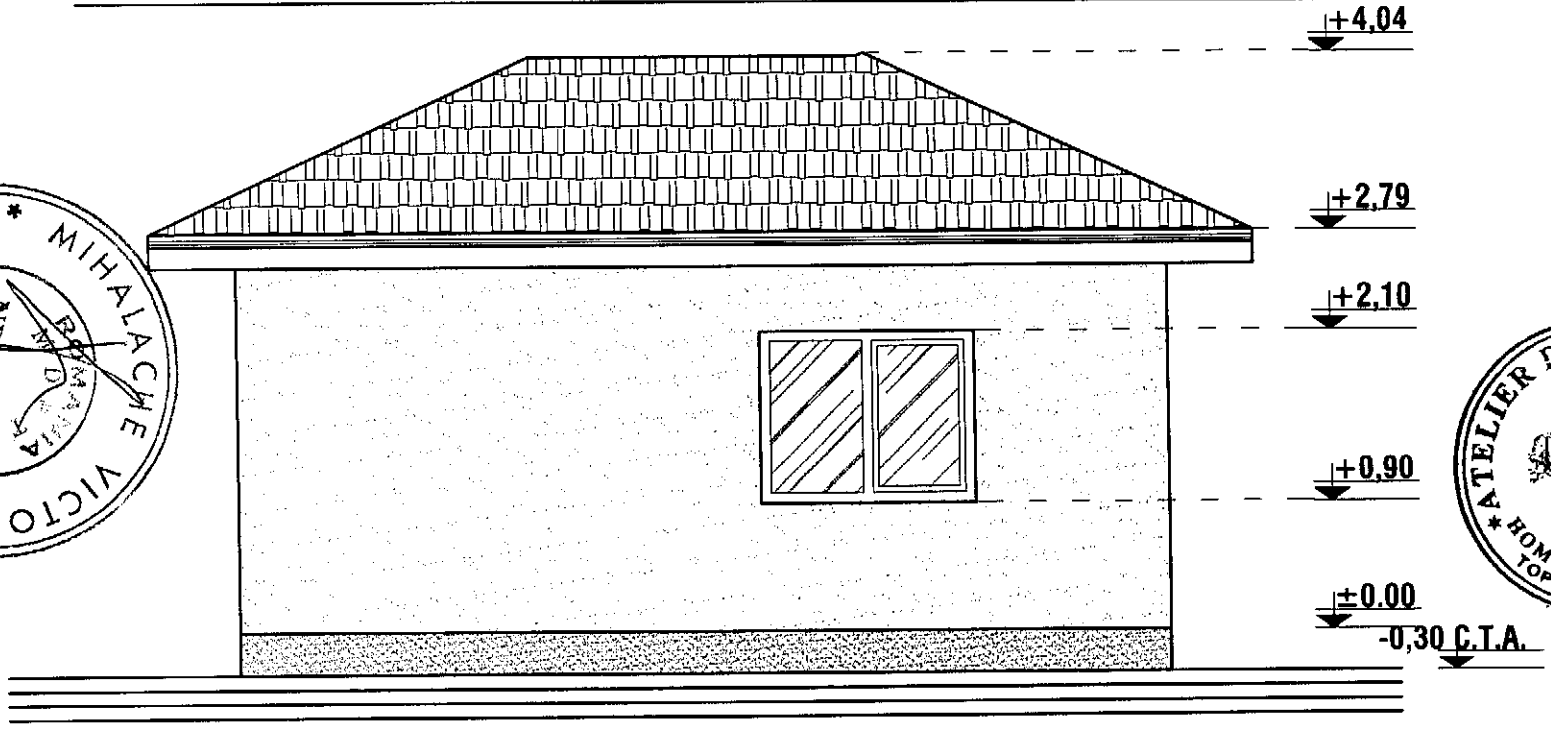
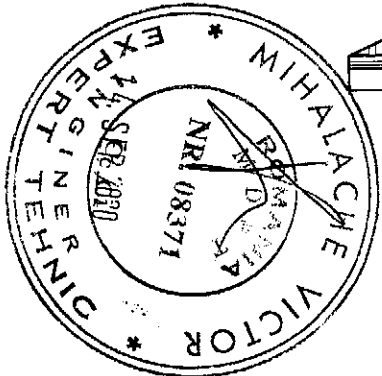

JUDEȚUL BUZĂU
PRIMĂRIA MUNICIPIULUI
RAMNICU SĂSĂU
VIZAT ȘI PRE-NEȘCHIMBARE

Anexa la autorizația de construire
destinată

Nr. 100 22-09-20
din

Arhitect șef 1

ORDINUL ARHITECȚILOR
DIN ROMÂNIA

3366

Dan
TINCU

Arhitect cu drept de semnătură

FATADA LATERAL STANGA SITUATIE EXISTENTA Sc. 1:50

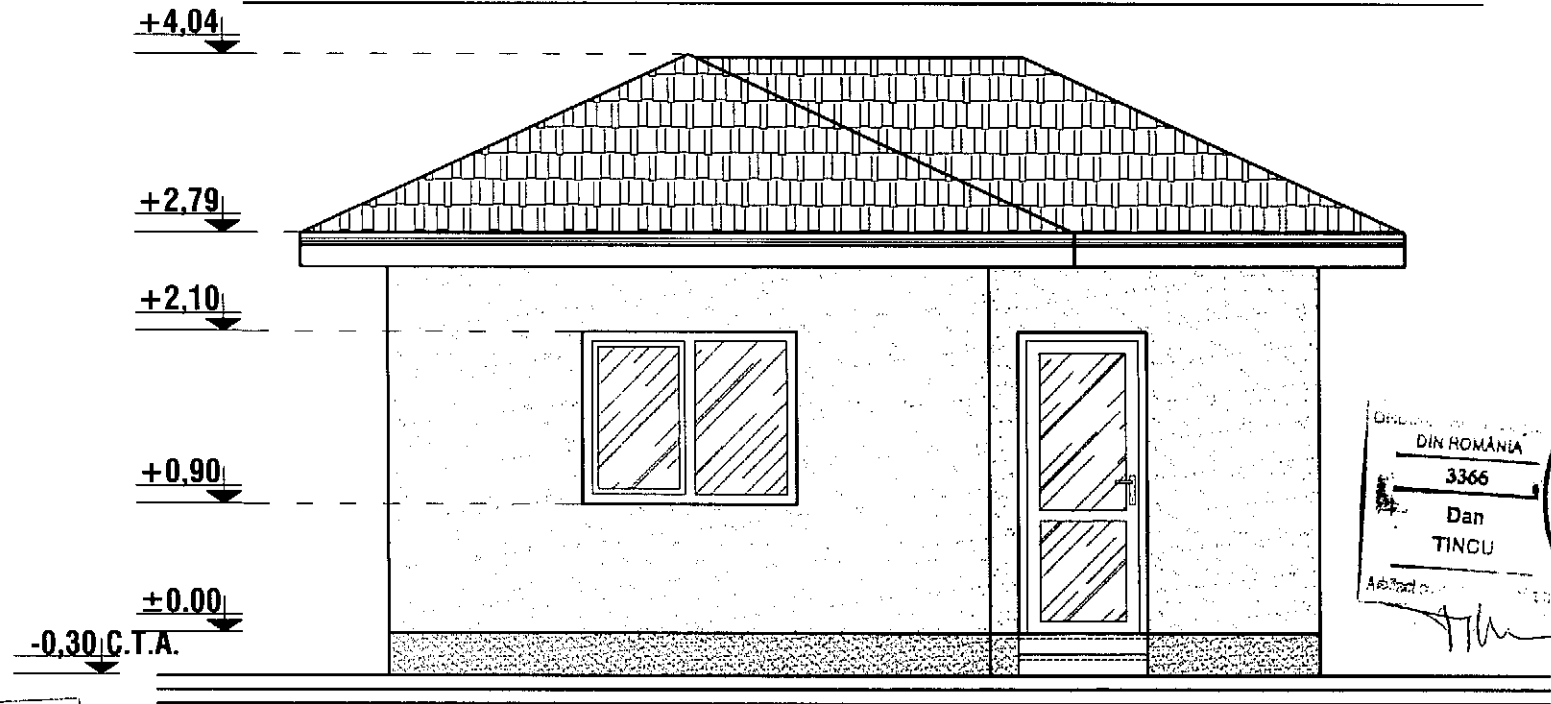

Din România
 3366
 Dan
 TINCU
 Arhitect

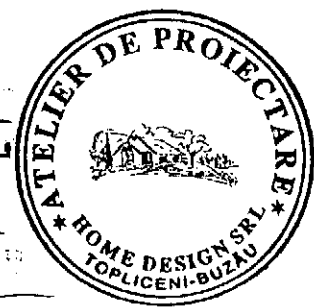

JUDEȚUL BUZĂU
 PRIMĂRIA BUZĂU
 RAMNICULUI
 VIZAT ȘI REȚINUT
 Anexa la proiectul de arhitectură
 Nr. 10
 Arhitect SO

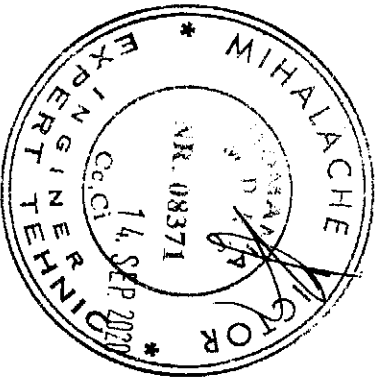

PRINCIPALA

FATADE

SCARA 1:100

LATERALA DREAPTA

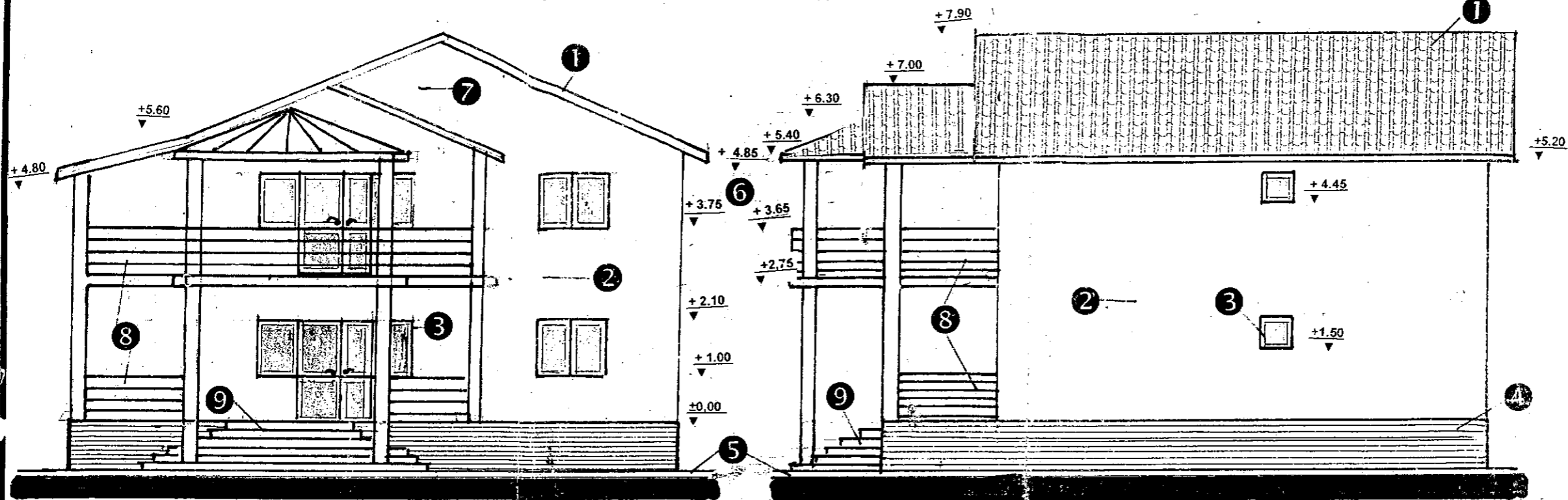

POSTERIOARA

LATERALA STANGA

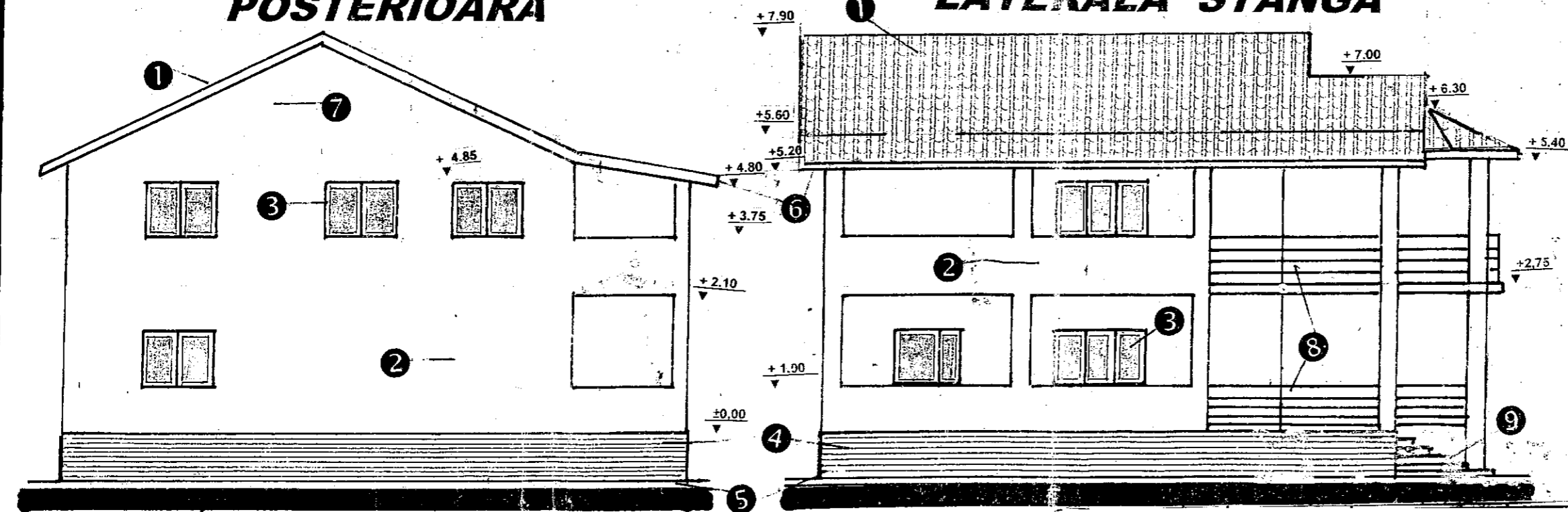

Județul BUZĂU,
PRIMĂRIA MUNICIPIULUI
RÂMNICU SĂRAT

VIZAT ȘI RE-NESCHIMBARE

Anexa la autorizația de
construire
destinată

№. 100 din 09.09.20
Arhitect șef ()

ORDINUL ARHITECTILOR
DIN ROMANIA

815

Costel
DRĂGAN

Arhitect
Centra de proiectare

TABEL FINISAJ EXTERIOARE

- 1 Invelitoare din tigla tabla - maro
- 2 Tencuiala decorativa crem
- 3 Tamplarie PVC cu geam termopan - maro
- 4 Tencuiala soclu in simlipiatra
- 5 Trotuar din beton turnat pe loc
- 6 Jgheaburi si burlane
- 7 Fronton din materiale usoare
- 8 Balustrada teava inox
- 9 Trepte beton placate cu gresie

RIDICARE TOPOGRAFICA
Scara 1:200

Adresa imobilului:
Judetul Buzau
Teritoriul administrativ Ramnicu Sarat
Fdt. Morilor, nr. 20, NC 36053

Beneficiar:
ION VALERICA
PIRVU CRISTINA
ION GEORGIANA

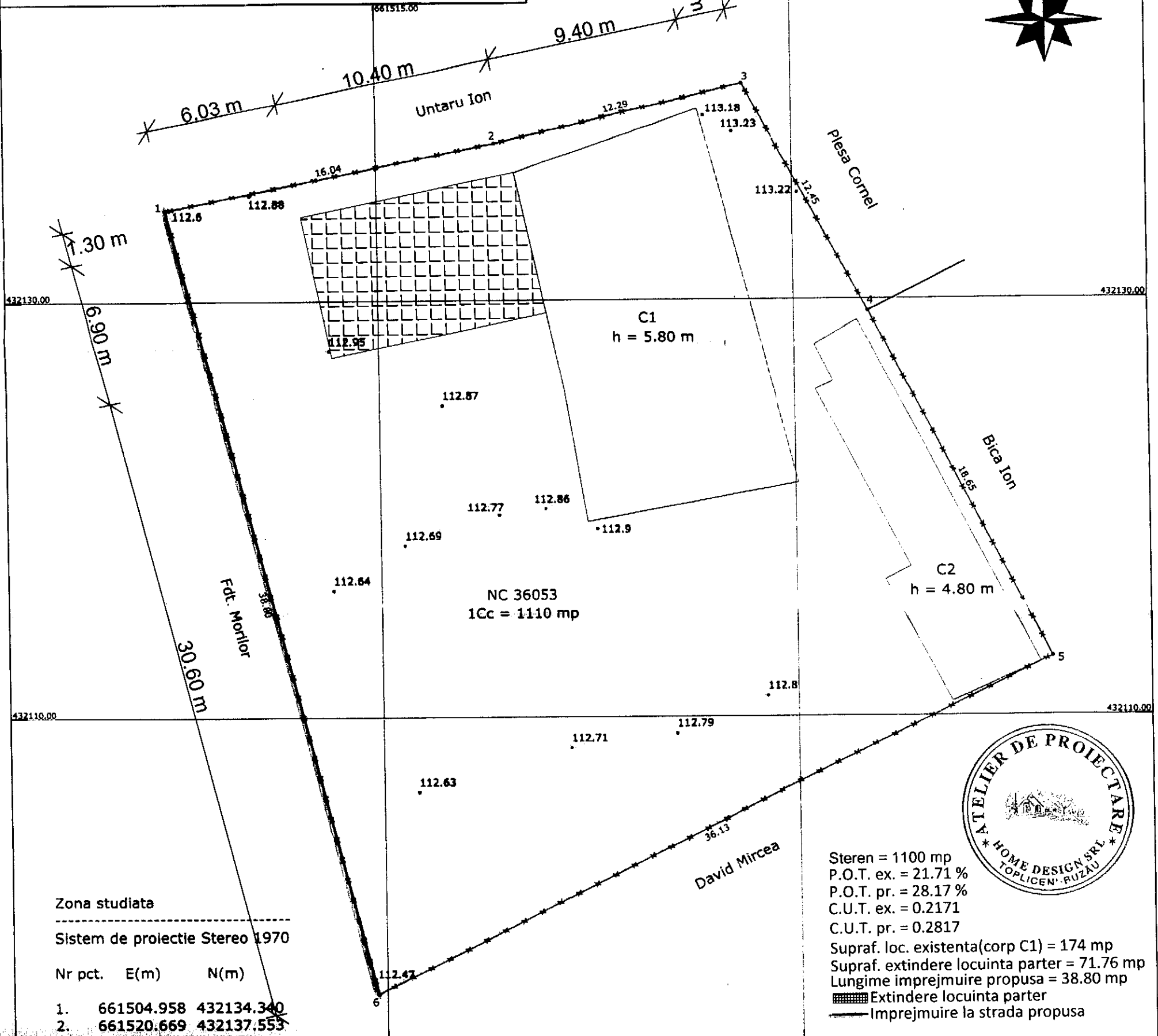
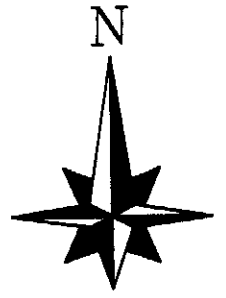

Zona studziata

Sistem de proiectie Stereo 1970

Nr pct.	E(m)	N(m)
1.	661504.958	432134.340
2.	661520.669	432137.553
3.	661532.635	432140.378
4.	661538.517	432129.406
5.	661546.961	432112.782
6.	661514.579	432096.749

Suprafata = 1110 mp

Steren = 1100 mp
P.O.T. ex. = 21.71 %
P.O.T. pr. = 28.17 %
C.U.T. ex. = 0.2171
C.U.T. pr. = 0.2817
Supraf. loc. existenta (corp C1) = 174 mp
Supraf. extindere locuinta parter = 71.76 mp
Lungime imprejmuire propusa = 38.80 mp
Extindere locuinta parter
Imprejmuire la strada propusa

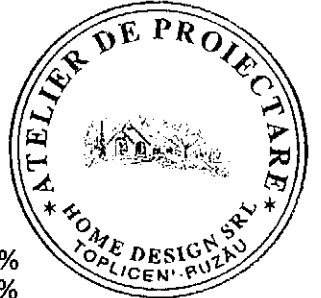

Prezentul document receptionat este valabil insotit de

procesul verbal de receptie nr.

Oficiul de Cadastru
si Publicitate Imobiliara
BUZAU

321 / 23.03.20

Receptionat

KALLO MAGDALENA

ION VALERICA
PIRVU CRISTINA
ION GEORGIANA

RIDICARE TOPOGRAFICA
(intravilan)
EXTINDERE LOCUINTA PARTER si IMPREJMUIRE LA STRADA

Legenda :

	Canal vizitare
	Robinet
	Gaze
	Fantana
	Gard
	Margine drum
	Ax
	Indicator rutier
	Tub
	Statie topografica
	Pom
	Stalp retea electrica
	Stalp lemn
	Borna
	Camin ape
	Canal
	Maricinis - Tufc

EXECUTANT		BENEFICIAR	
MASURAT	ROBE SORIN RADIAN	Scara	1:200
CALCULAT	ROBE SORIN RADIAN	Stere	Stereo
CARTOGRAFIAT	ROBE SORIN RADIAN		
VERIFICAT	ROBE SORIN RADIAN		

ORDINUL ARHITECTILOR
DIN ROMANIA
10528
Lorenzo
PORTAFERRI
Arhitect
cu drept de semnatura

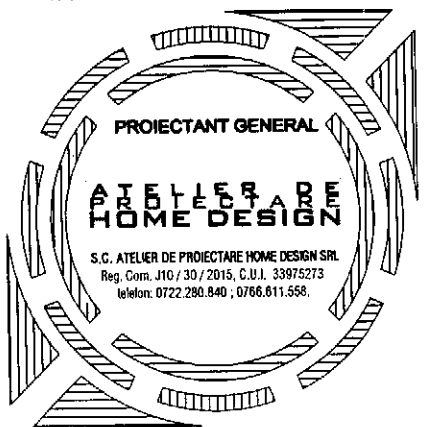

FATADA PRINCIPALA
- SITUATIE PROPUASA - Sc. 1:50

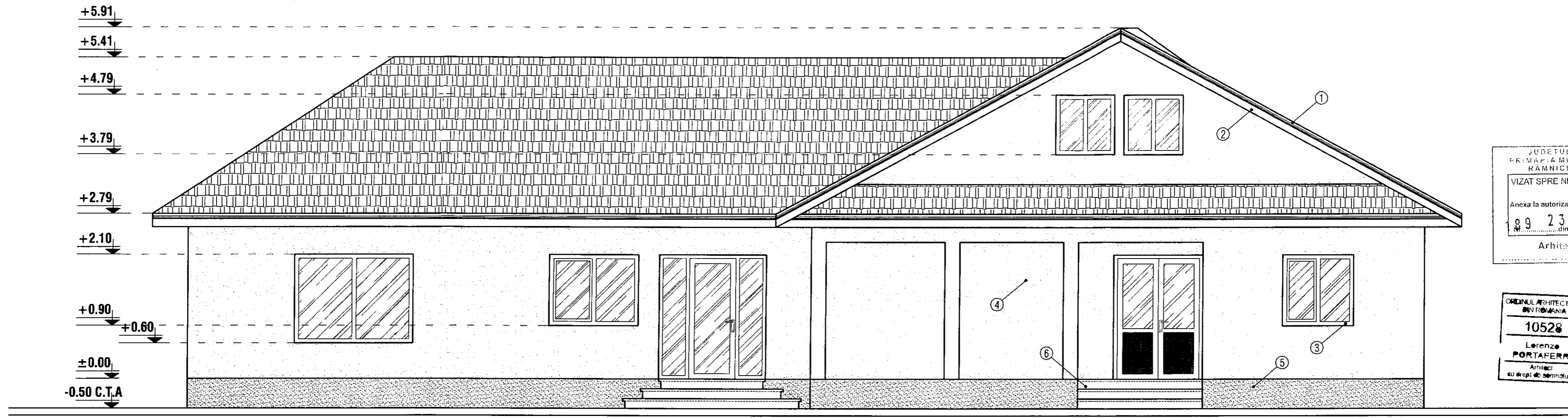

JUDETUL BUZAU
 PRIMĂRIA MUNICIPIULUI
 RĂMNICU SĂRAT
 VIZAT SPRE NESCHIMBARE
 Anexa la autorizația de construire
 destinată
 nr. 9 23-09-20
 din
 Arhitect

ORDINUL ARHITECILOR
 ÎN ROMANIA
 10528
 Lorenzo
 PORTAFERRI
 Arhitect
 cu drept de semnătură

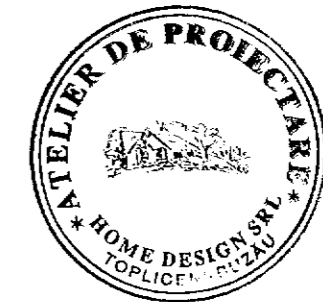

- ① - INVELITOARE TABLA LINDAB
- ② - PAZIE LEMN
- ③ - TAMPLARIE PVC
- ④ - ZUGRAVELI SUPERLAVABILE
- ⑤ - SOCLU - PIATRA DECORATIVA
- ⑥ - TREPTE BETON

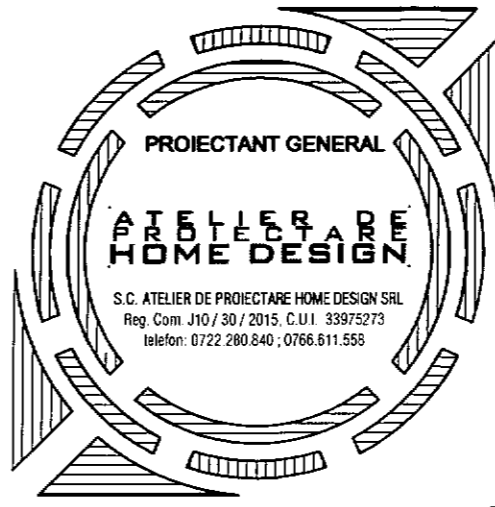

FATADA POSTERIOARA
- SITUATIE PROPUSA - Sc. 1:50

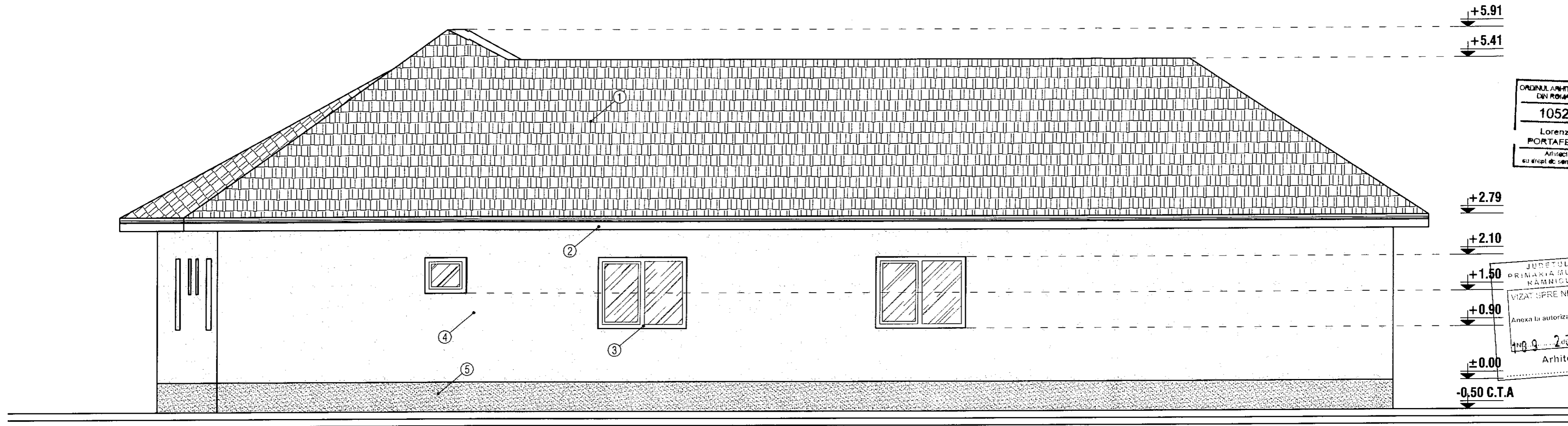

ORDINUL ARHITECTUR
 DIN ROMANIA
10528
 Lorenzo
 PORTAFERRI
 Arhitect
 cu drept de semnatura

JUDETUL BUZAU
 PRIMARIA MUNICIPIULUI
 HÂRNICU SĂRAT
 VIZAT SPRE NESCĂMBARE
 Anexa la autorizatie de construire
 desfiintare
 Nr. 25-09-20
 Arhitect set 1

- ① - INVELITOARE TABLA LINDAB
- ② - PAZIE LEMN
- ③ - TAMPLARIE PVC
- ④ - ZUGRAVELI SUPERLAVABILE
- ⑤ - SOCLU - PIATRA DECORATIVA
- ⑥ - TREPTE BETON

