

PREZENTUL DOCUMENT RECEPTIONAT ESTE VALABIL

INSOTIT DE PVR NR. 390 DIN 2020

S CONST. PROP. = 79,20 MP

P.O.T. EX. = 0,00 %

P.O.T. PR. = 29,89 %

C.U.T. EX. = 0,2989

C.U.T. PR. = 0,6326

STEREN = 265,00 MP



LOCUINTA P+I PROPUSA

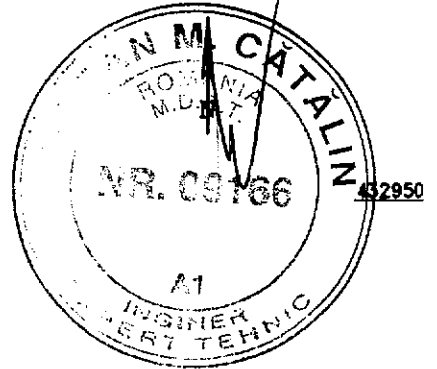
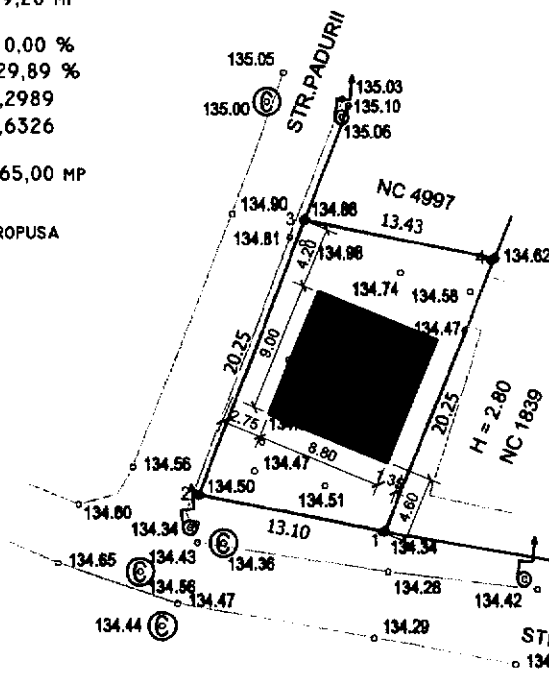

Oficiul de Cadastru
si Publicitate Imobiliara
BUZAU
390/27.03.2020
Receptionat
MANEA CRISTIAN

LEGENDA

- Limita zona studiată
- Conducta subterana gaz
- o 96.31 Cota punct
- Drum
- © Canal
- Stalp

Coordonatele punctelor de contur ale zonei studiate (NC 31486)

432900

Nr Pct.	X [m]	Y [m]
1	432926.500	658989.290
2	432929.054	658976.441
3	432947.984	658983.632
4	432945.310	658996.789

S = 265 mp



ORDINUL ARHITECTILOR
din ROMANIA
3366

JUDETUL BUZAU
PRIMARIA BUZAU
ROMANIA
TINCU

VIZAT SI
Arhitect cu drept de semnatura

Anexa la autorizatia de constructii
13-01-03-21

Arhitect

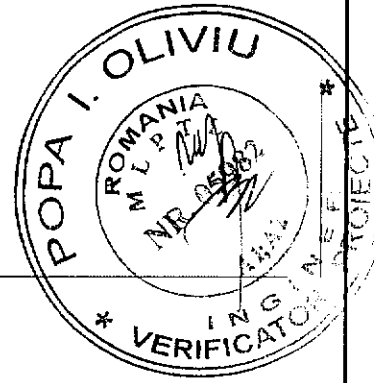

PLAN DE SITUATIE Sc. 1:500

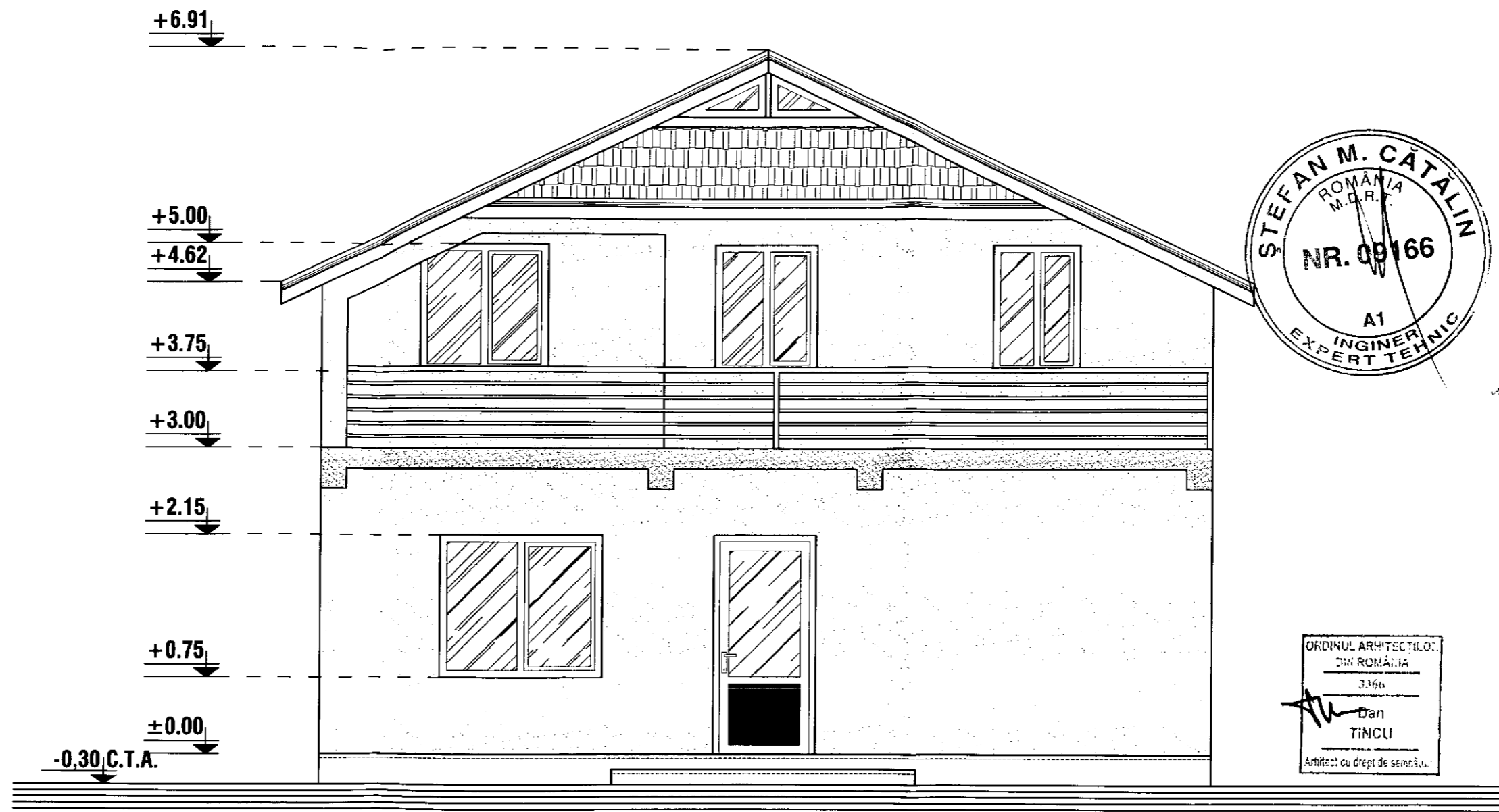

FATADA PRINCIPALA - sc 1:50

- ① - INVELITOARE TABLA LINDAB
- ② - PAZIE LEMN
- ③ - TAMPLARIE PVC
- ④ - ZUGRAVELI SUPERLAVABILE
- ⑤ - SOCLU - PIATRA DECORATIVA

REZISTENTA LA FOC: GR. II
 IMPORTANTA: CATEG. "D"; CLASA IV
 ZONA DE ACCELERATIE SEISMICA: $A_g=0.35$ m/s
 PERIOADA DE COLT: $T_c=1,6$ sec.

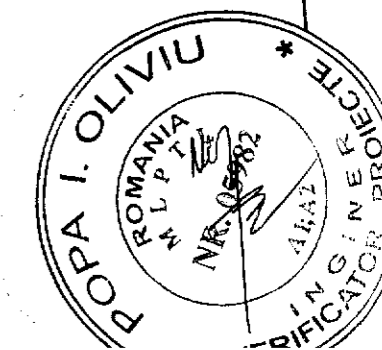

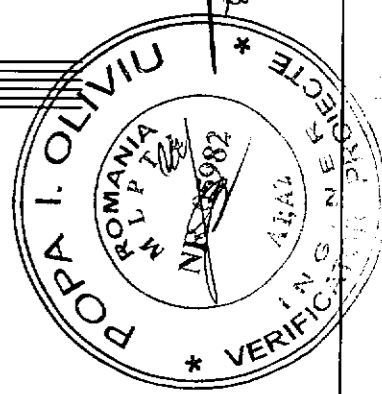
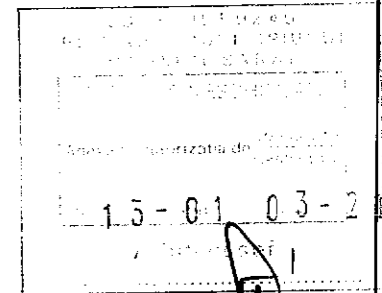
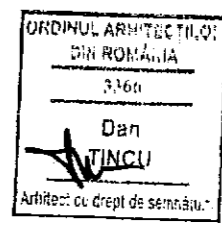
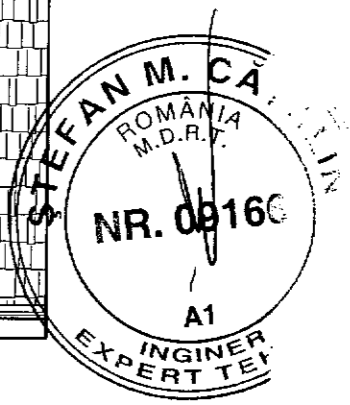
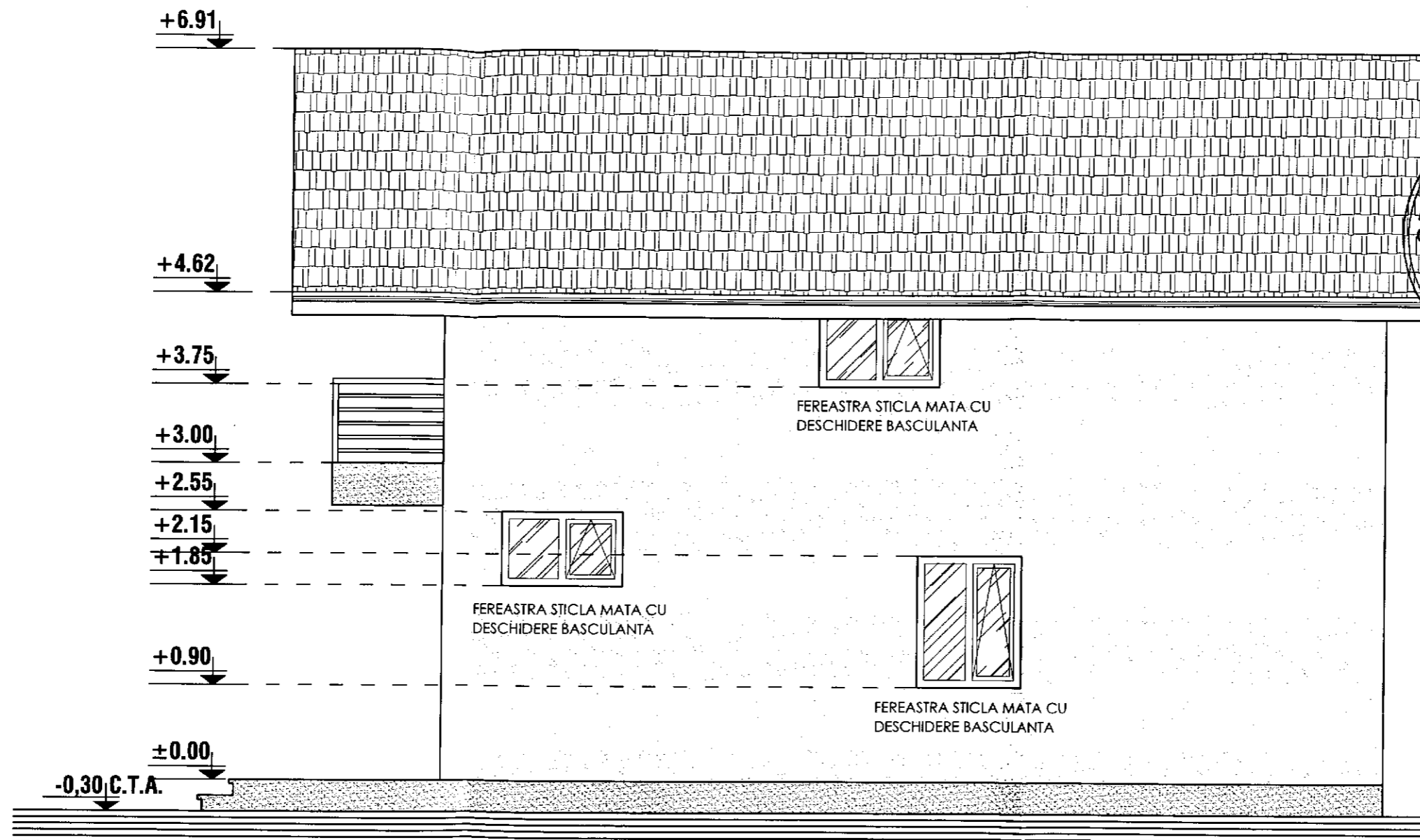

- ① - INVELITOARE TABLA LINDAB
- ② - PAZIE LEMN
- ③ - TAMPLARIE PVC
- ④ - ZUGRAVELI SUPERLAVABILE
- ⑤ - SOCLU - PIATRA DECORATIVA

FATADA LATERAL DREAPTA - sc 1:50

REZISTENTA LA FOC: GR. II
 IMPORTANTA: CATEG. "D"; CLASA IV
 ZONA DE ACCELERATIE SEISMICA: Ag=0.35 m/s
 PERIOADA DE COLT: Tc=1,6 sec.

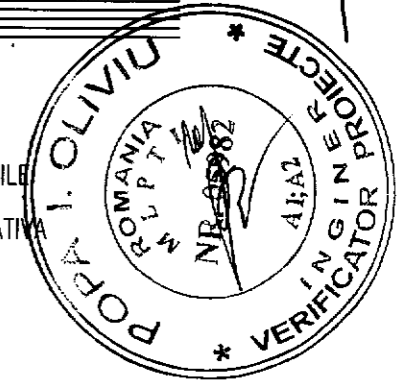
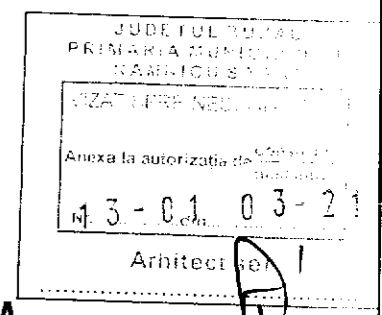
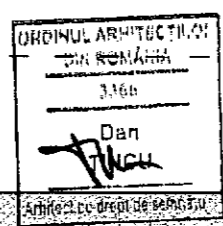
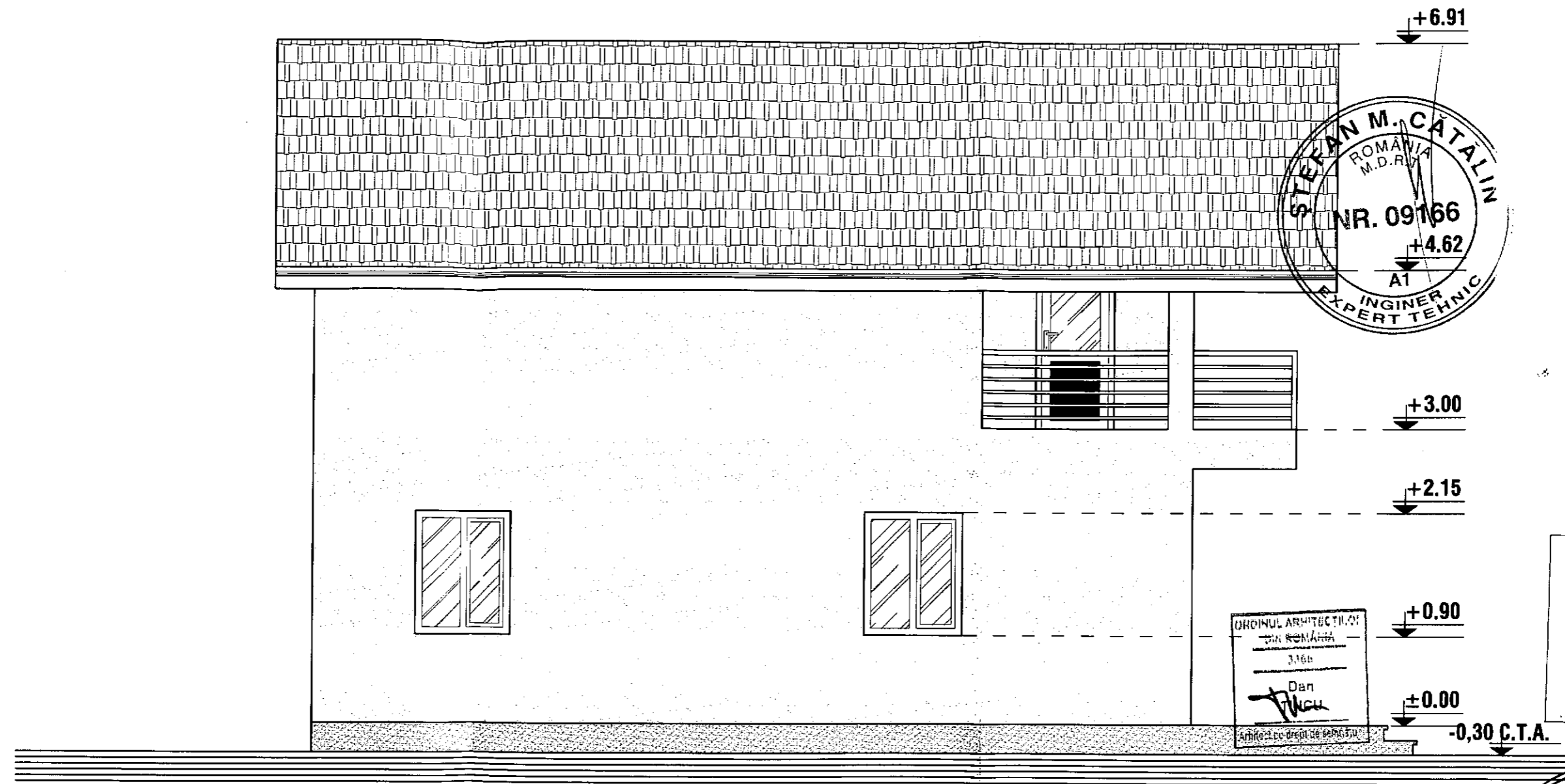

- ① - INVELTOARE TABLA LINDAB
- ② - PAZIE LEMN
- ③ - TAMPLARIE PVC
- ④ - ZUGRAVELI SUPERLAVABILE
- ⑤ - SOCLU - PIATRA DECORATIVA

FATADA LATERAL STANGA - sc 1:50

REZISTENTA LA FOC: GR. II
 IMPORTANTA: CATEG. "D"; CLASA IV
 ZONA DE ACCELERATIE SEISMICA: Ag=0.35 m/s
 PERIOADA DE COLT: Tc=1,6 sec.

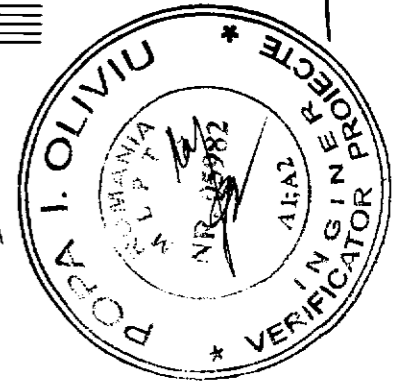
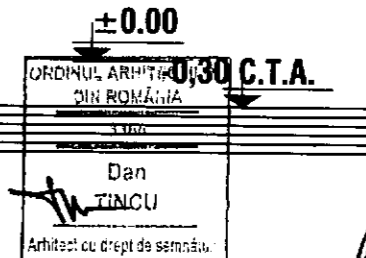
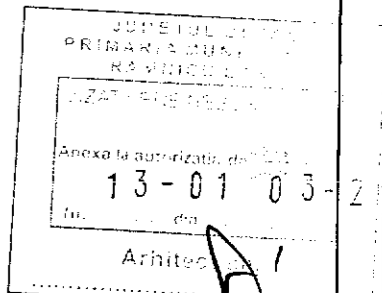
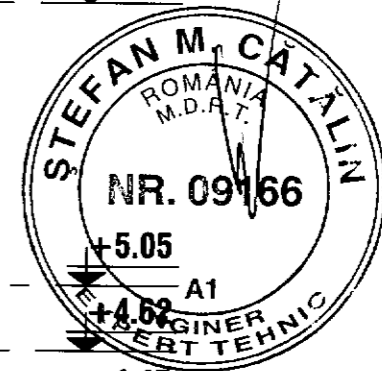
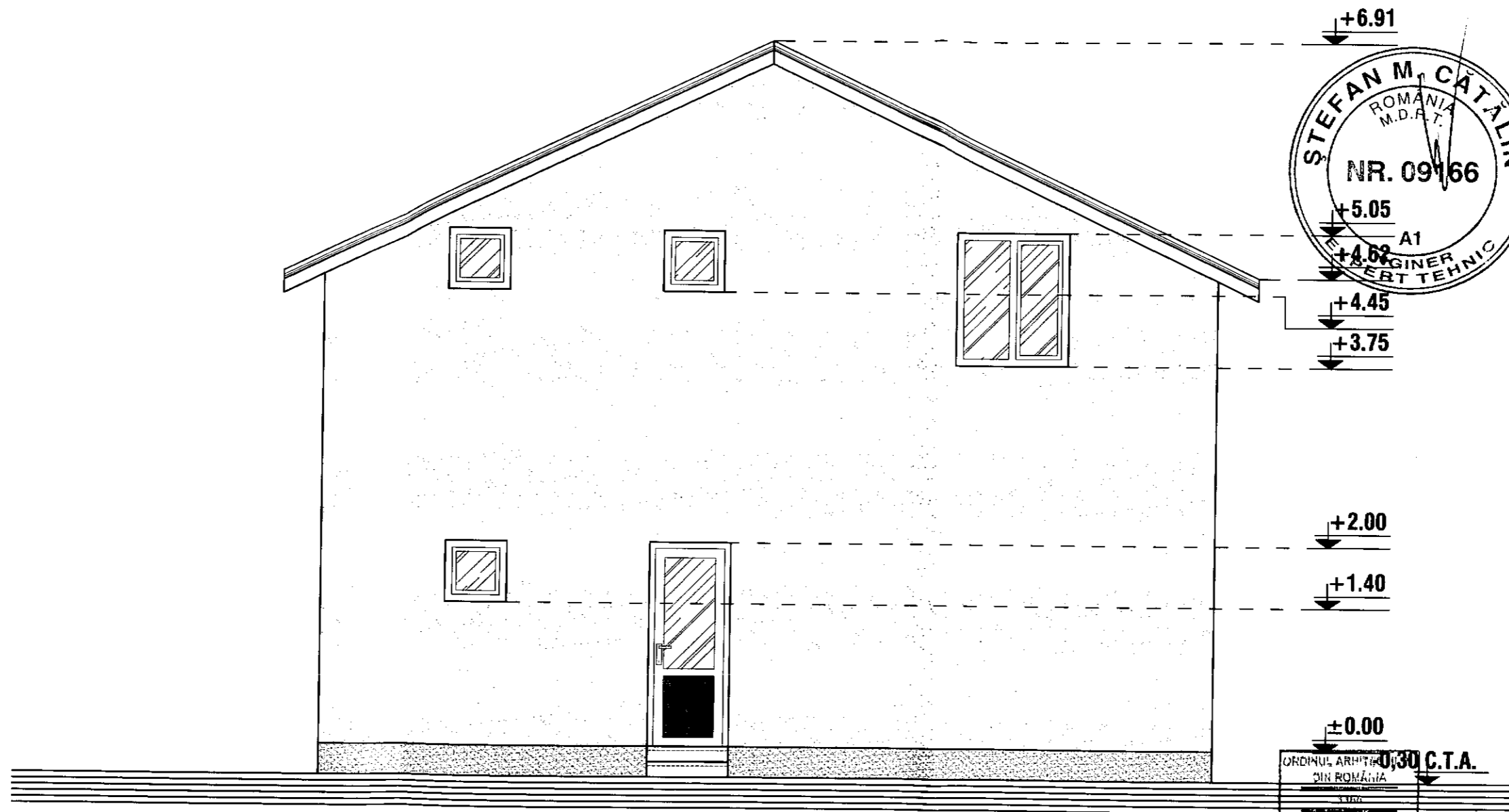

- ① - INVELITOARE TABLA LINDAB
- ② - PAZIE LEMN
- ③ - TAMPLARIE PVC
- ④ - ZUGRAVELI SUPERLAVABILE
- ⑤ - SOCLU - PIATRA DECORATIVA

FATADA POSTERIOARA - sc 1:50

REZISTENTA LA FOC: GR. II
 IMPORTANTA: CATEG. "D"; CLASA IV
 ZONA DE ACCELERATIE SEISMICA: Ag=0.35 m/s
 PERIOADA DE COLT: Tc=1,6 sec.

PLAN DE SITUATIE PROPOS

SCARA 1:500

Județul Buzău
 Unitatea adm.teritorială: Rm.Sărat
 Cod SIRUTA: 44854/2
 Adresa imobilului: str.Al.Vlahuță, nr.44
 Nr. cadastral al corpului de proprietate: 1286

Numele și prenumele proprietarului
NICOLAE FLORIN
 Domiciliul: str.N.Titulescu, nr.53
 Localitatea: Buzău
 Județul Buzău

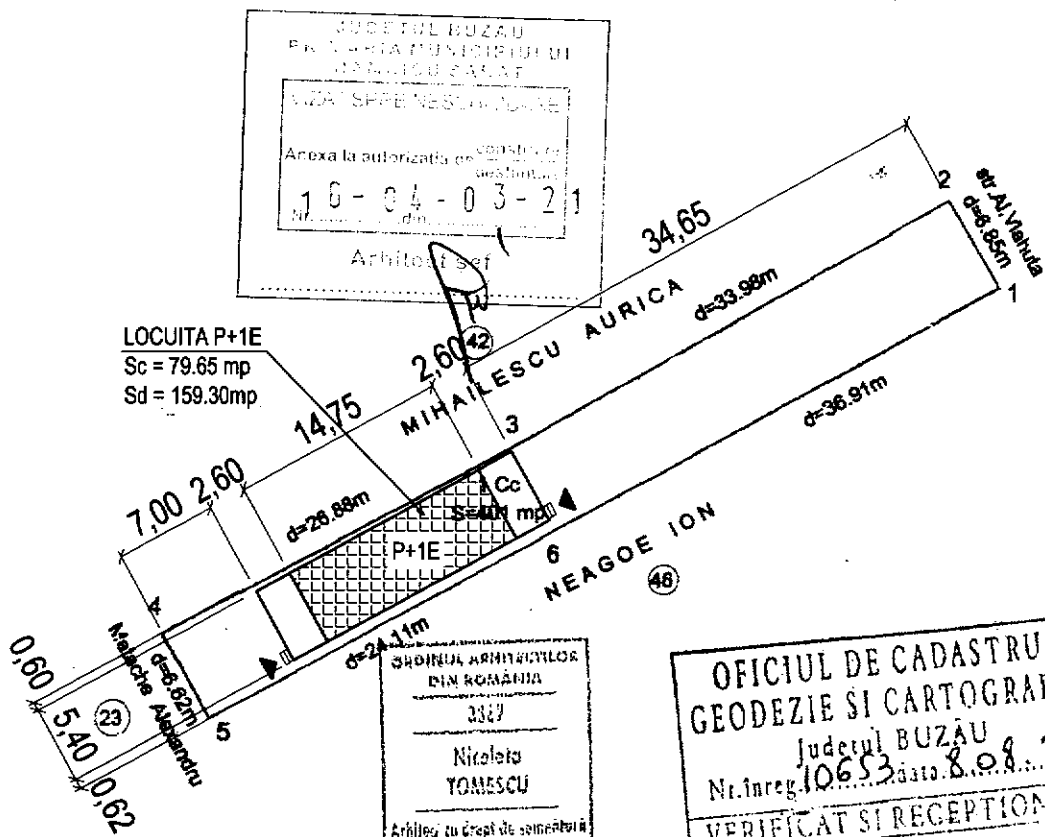

S construita propusa Parter = 79.65mp
 S construita propusa Etaj = 79.65mp
 S construita propusa Defasurata = 159.30mp
 S construita existenta = 0.00mp
 S teren = 401.00 mp

POT_{ex} = 00.00%
 POT_{pr} = 19.86%
 CUT_{ex} = 0.000
 CUT_{pr} = 0.397

OFICIUL DE CADASTRU,
 GEODEZIE SI CARTOGRAFIE
 Județul BUZĂU
 Nr. Inreg. 10653 data 8.08.2002
 VERIFICAT SI RECEPTIONAT:
 Inspector,
 Ing. NICOLAE COSTACHE

MINISTERUL ADMINISTRATIEI PUBLICE
 CERTIFICAT
 DE
 AUTORIZARE
 Seria B Nr. 2285
 Categoria

OFICIUL JUDETEAN DE CADASTRU, GEODEZIE SI CARTOGRAFIE BUZĂU

Receptionat _____

FATADA PRINCIPALA CORP C1

Scara 1:50

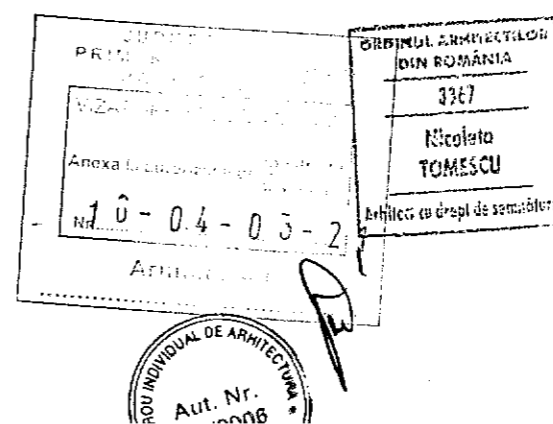
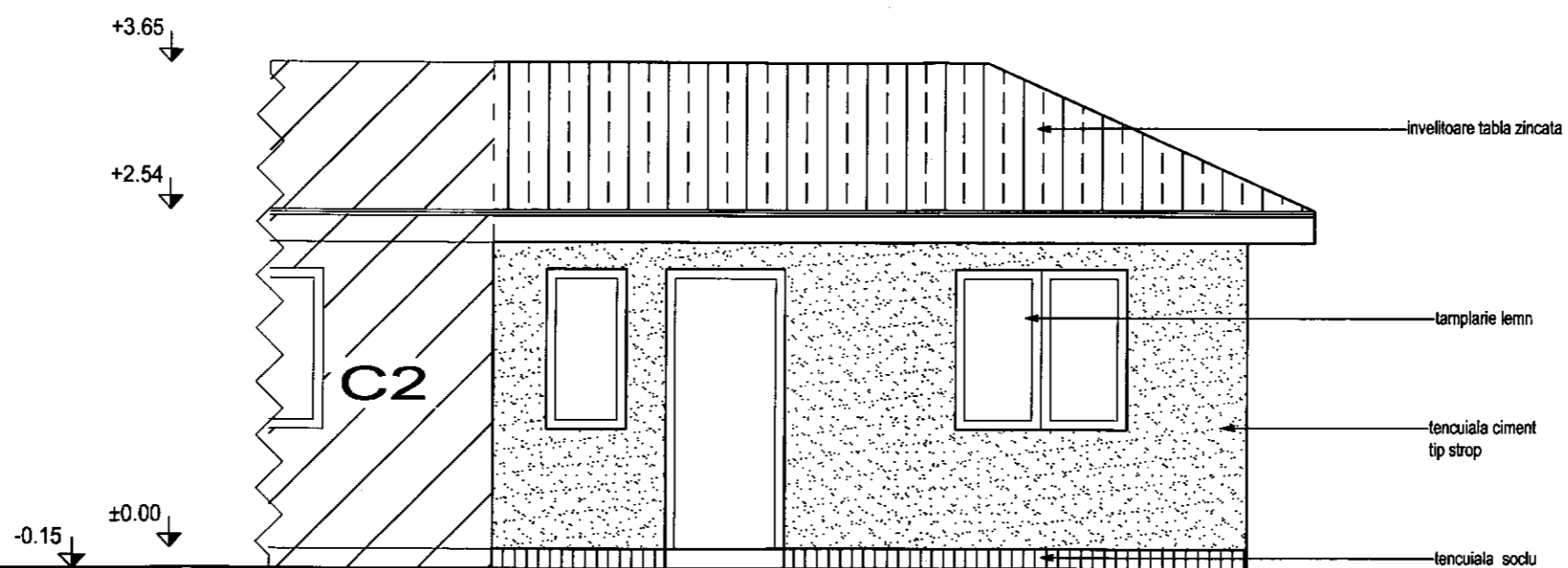

Categoria "D" de importanta
Clasa "IV" de importanta

FATADA POSTERIOARA CORP C1

Scara 1:50

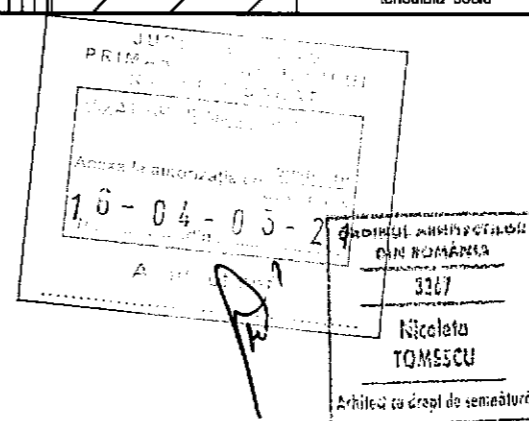
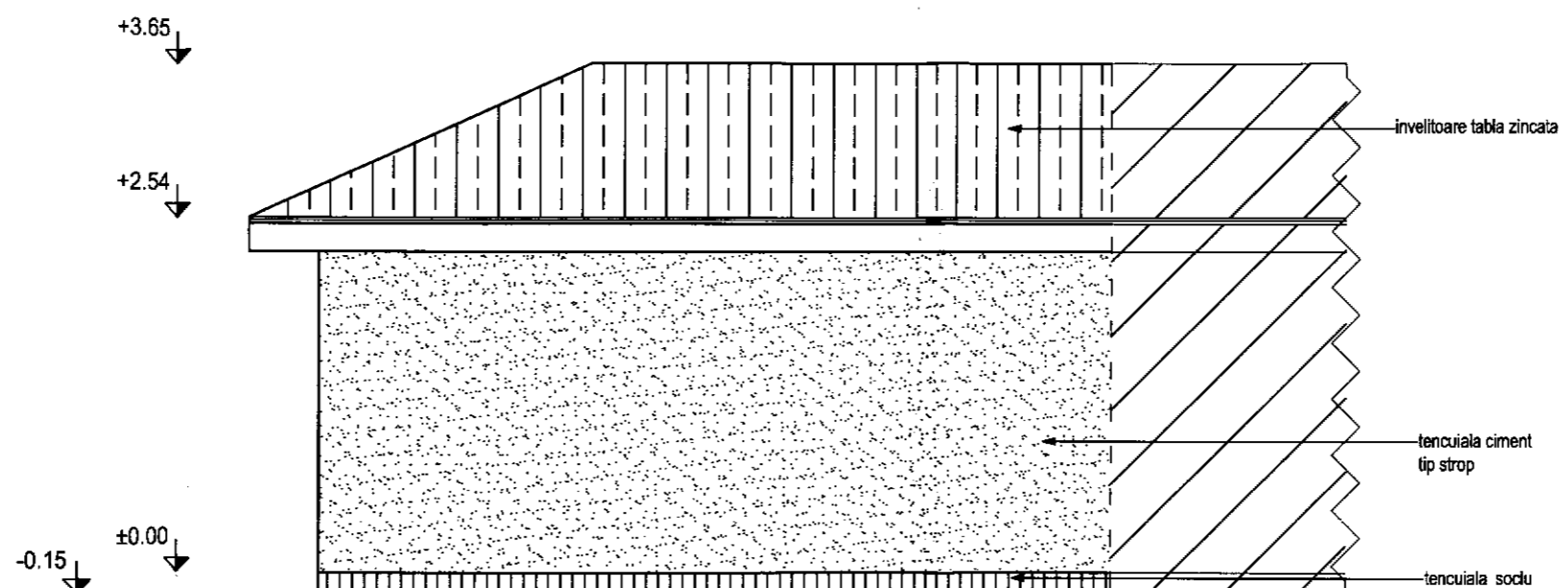

INDIVIDUAL DE ARHIT.

Categoria "D" de importanta
Clasa "IV" de importanta

FATADA LATERALA STANGA CORP C1

Scara 1:50

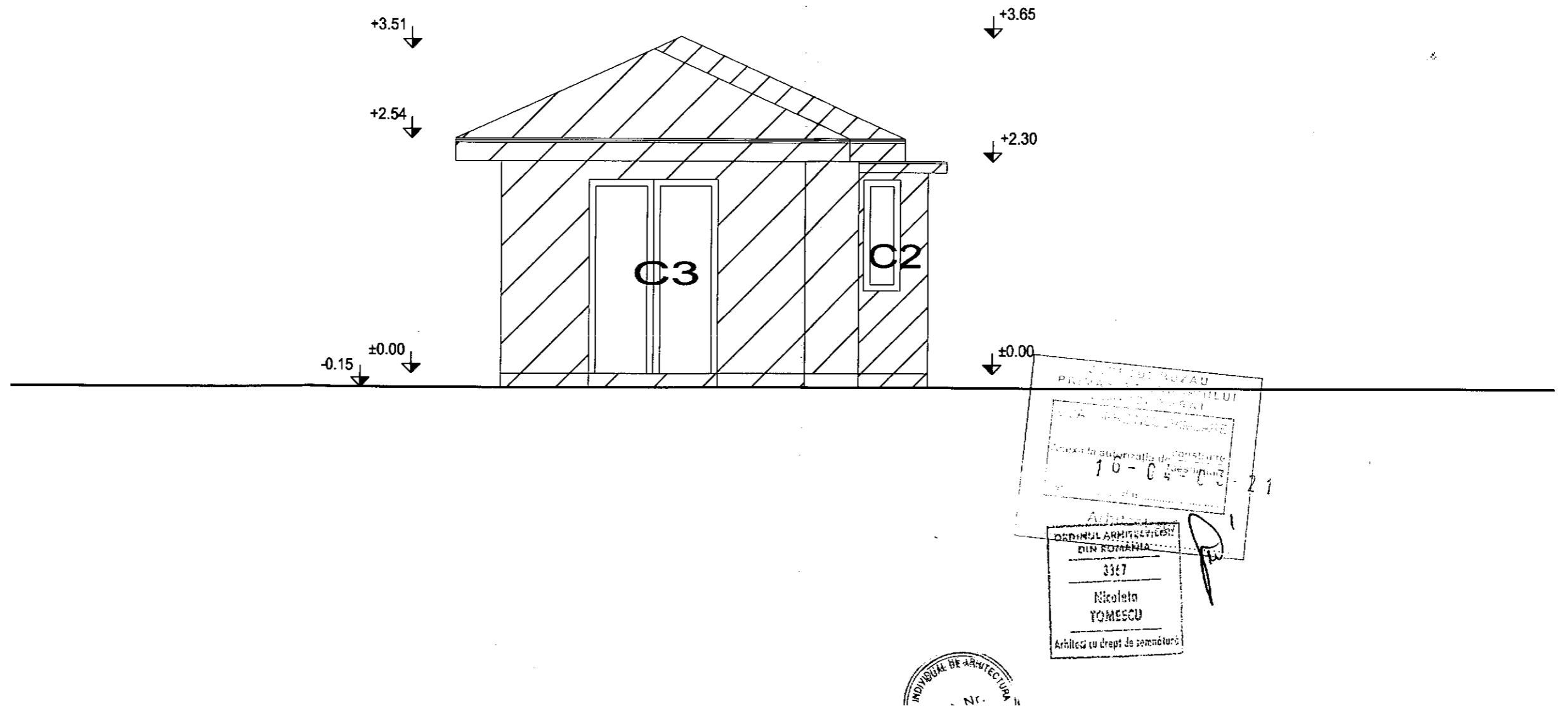

Categoria "D" de importanta
Clasa "IV" de importanta

FATADA LATERALA DREAPTA CORP C1

Scara 1:50

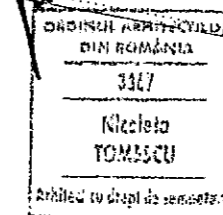
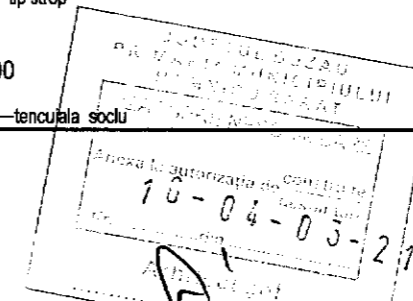
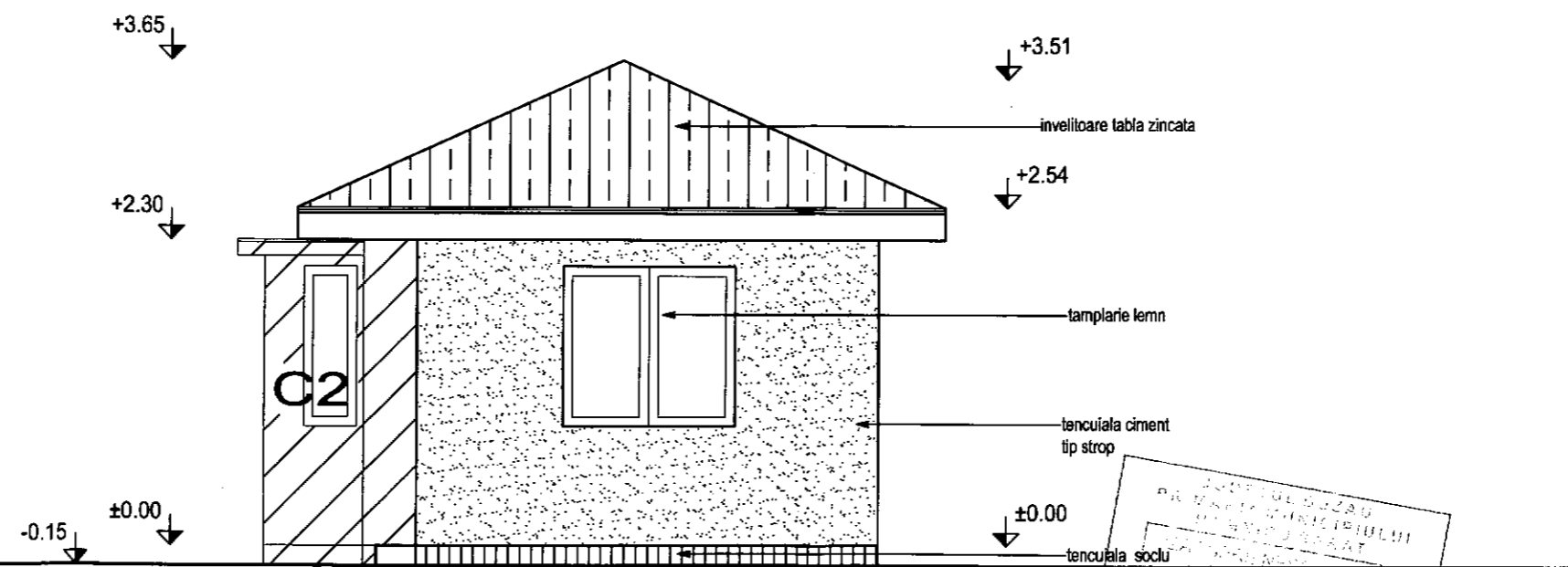

Categoria "D" de importanta
Clasa "IV" de importanta

SUPORT TOPOGRAFIC PENTRU PLAN DE SITUATIE

ÎN SCOPUL: "MODIFICARE PARȚIALĂ CORP C1, EXTINDERE LOCUINTA P+1E + CONSTRUIRE ÎMPREJMUIRE"

Scara 1:500

Adresa imobilului:
mun. Râmnicu Sărat, str. Sihlelor, nr. 23, jud. Buzău
Nr. cadastral: 30177

Beneficiari:
MIU IONEL si MIU DANIELA-DIDINA
Domiciliu:
str. Sihlelor, nr. 23, mun. Râmnicu Sărat, jud. Buzău

Sistem de proiecție Stereo 1970
Zona studiată

Nr. Pct.	X [m]	Y [m]
1	433770.721	660129.073
15	433785.208	660126.453
16	433788.715	660142.037
17	433794.815	660165.195
18	433789.065	660166.589
19	433780.039	660169.240

Suprafața = 601 mp.

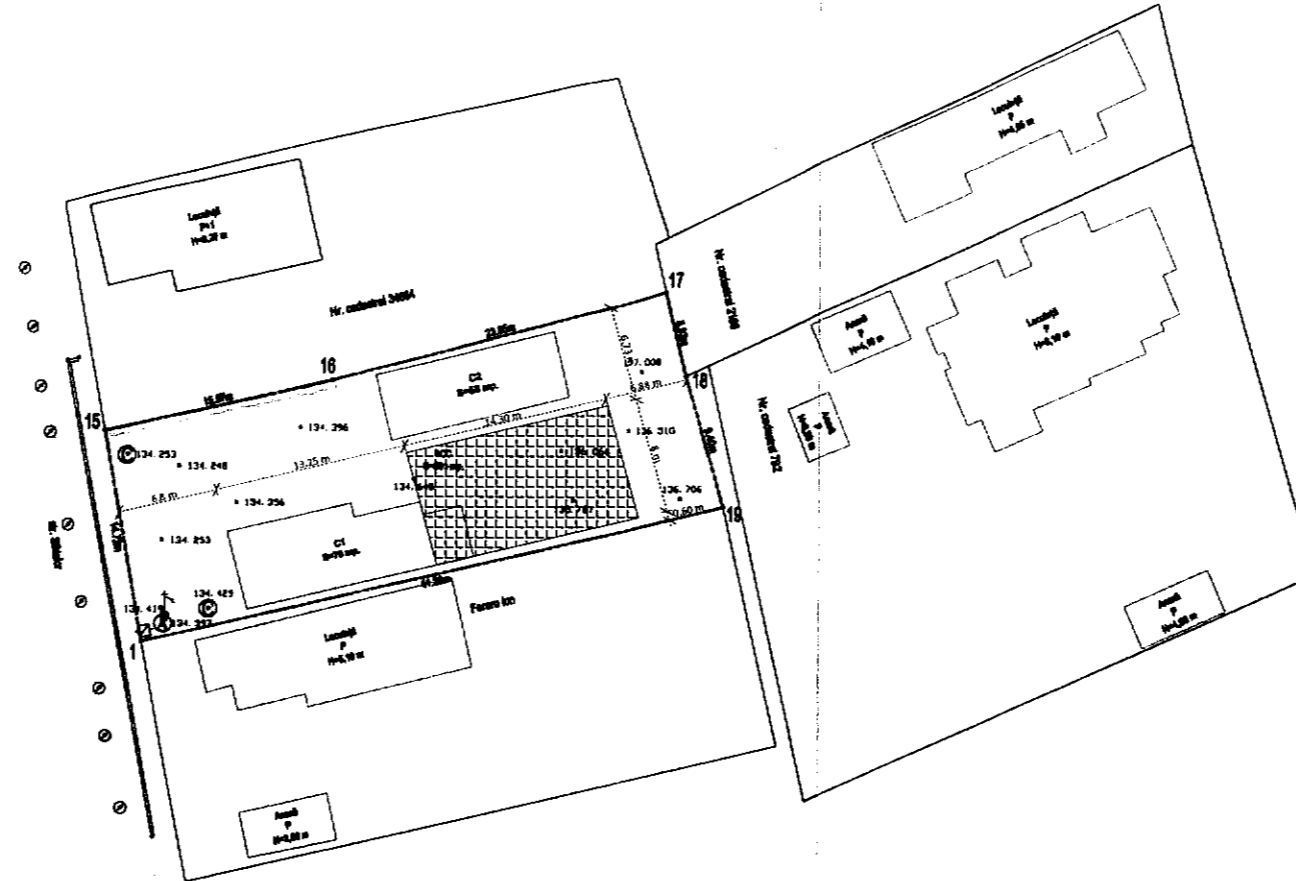

Steren = 601 mp
P.O.T. ex. = 22.62 %
P.O.T. pr. = 40.00 %
C.U.T. ex. = 0.2262
C.U.T. pr. = 0.6069
Supraf. extindere loc. parter = 114.4 mp
Supraf. extindere loc. etaj = 124.4 mp
Supraf. loc. desfasurata = 306.8 mp
Lungime imprejmuire propusa = 15.97 mp
Extindere loc. P + 1E propusa
Imprejmuire propusa
CORP C1 EXISTENTE = 78 MP
SEMENTINE = 68 MP

Oficiul de Cadastru
și Publicitate Imobiliară
BUZĂU

Receptionat
MARIN GEORGIANA CLAUDIA

ORDINUL ARHITECTI
DIN ROMANIA

3366

Dan
TINCU

Arhitect cu drept de semnătură

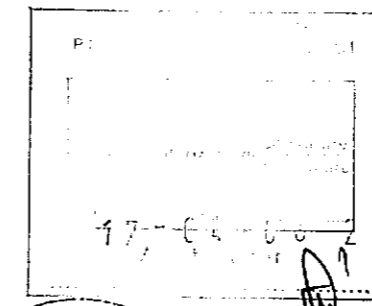
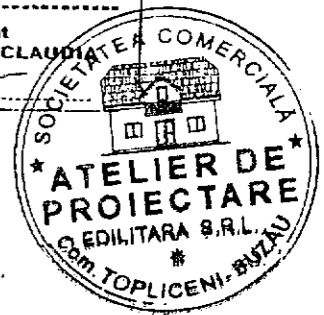

Prezentul document recepționat este valabil însoțit de
PVR nr. 352/2020

Legendă:

- ⊙ Cămin vizitare canal
- ⊙ Casetă protecție GN
- ⊙ Stâlp beton rețea electrică
- ⊙ Cișmea cu robinet
- ⊙ Cutie gaze naturale
- Limită proprietate nr. cadastral
- ===== Bordură trotuar
- ⊙ Cămin de apă (CA)
- ▭ Construcții

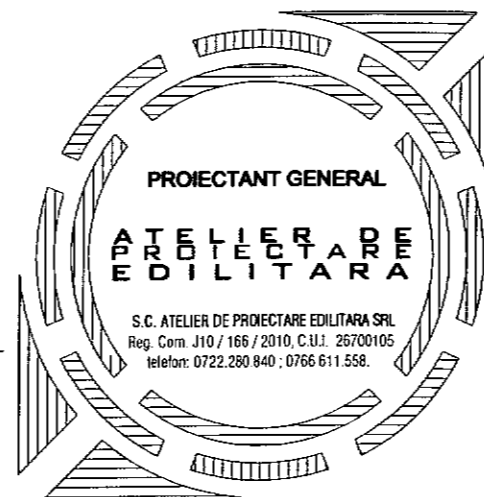

FATADA PRINCIPAL

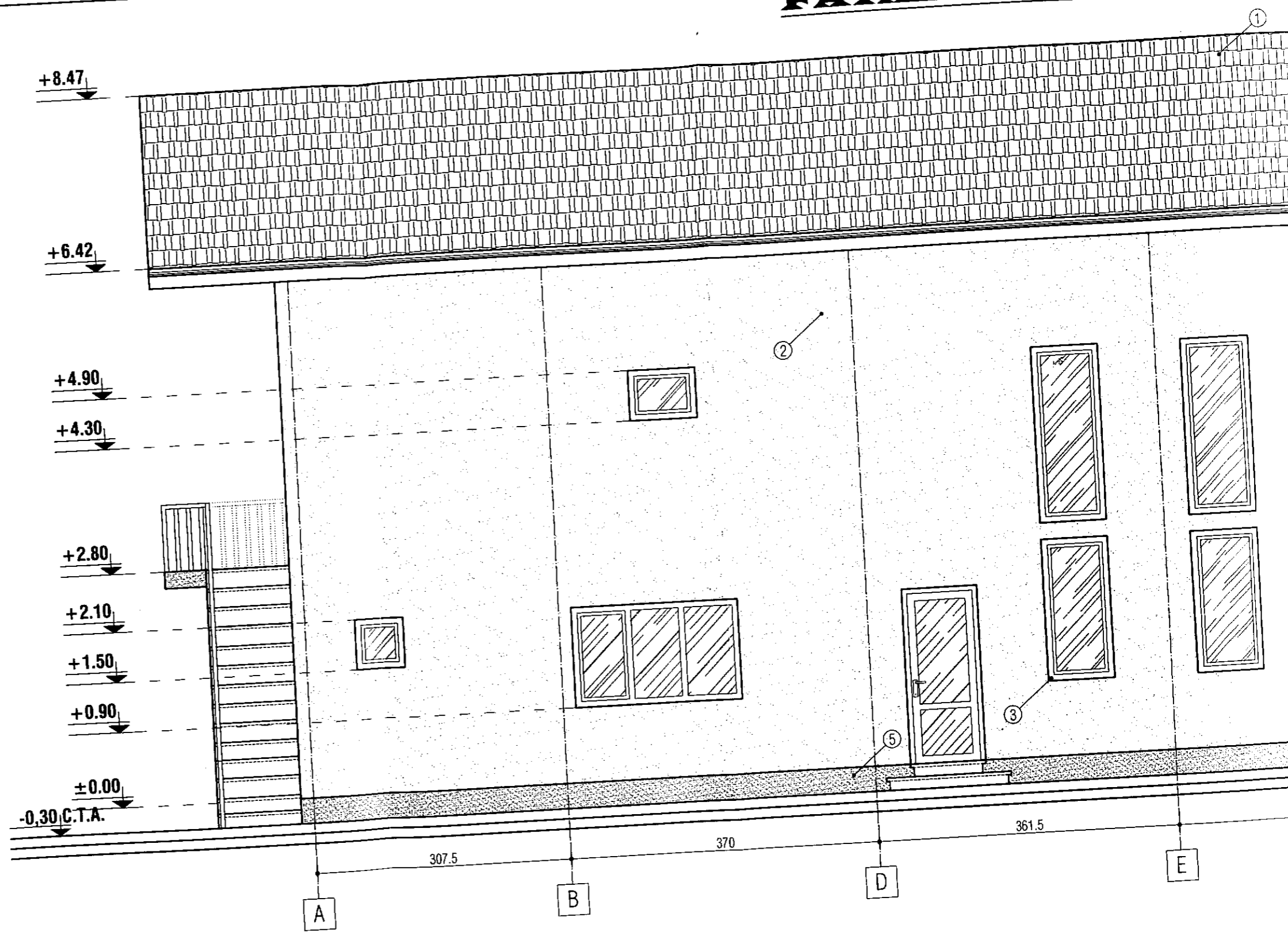

INCIPALA - SITUATIE PROPUSA - SC. 1:50

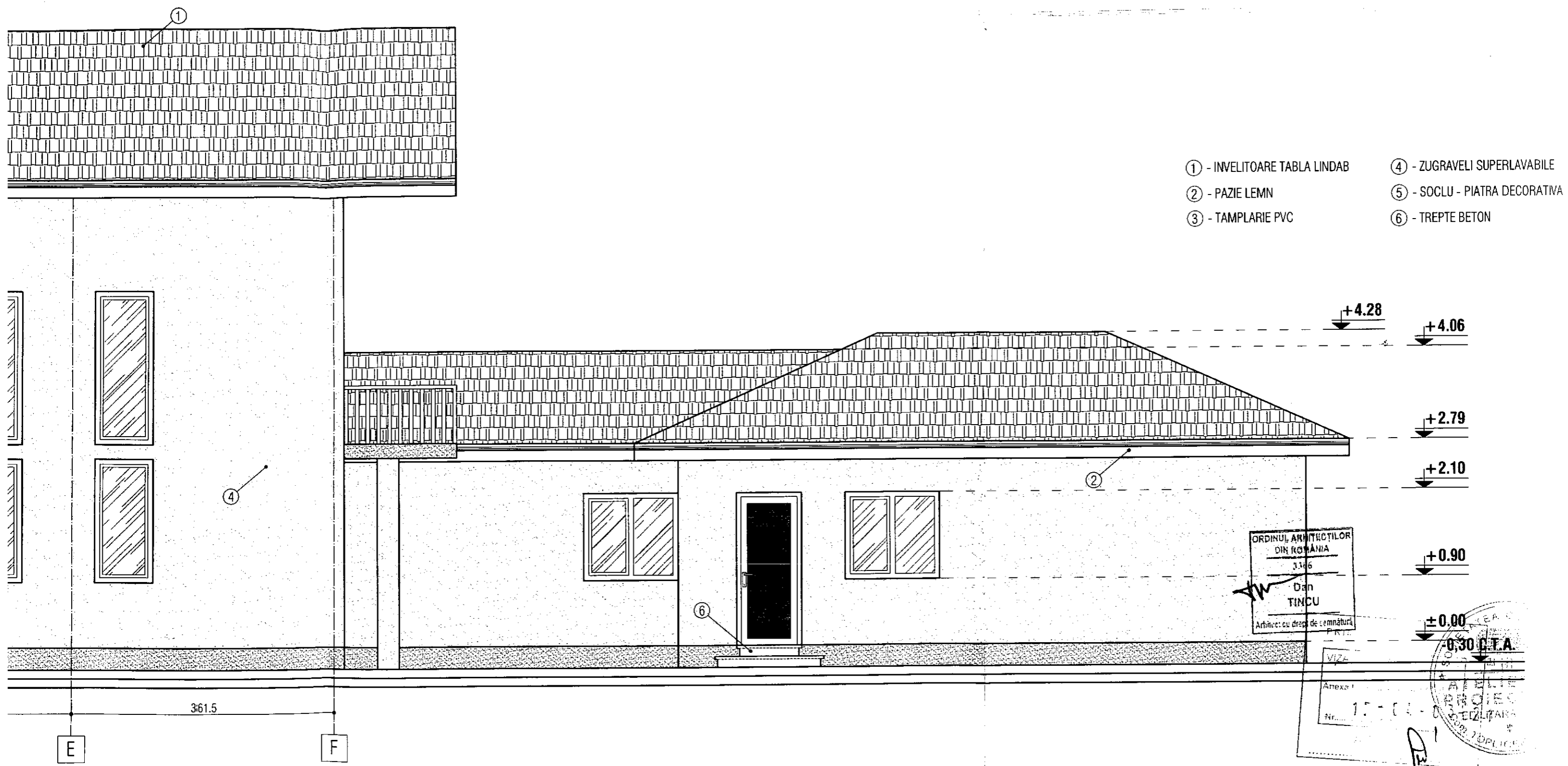

- ① - INVELITOARE TABLA LINDAB
- ② - PAZIE LEMN
- ③ - TAMPLARIE PVC
- ④ - ZUGRAVELI SUPERLAVABILE
- ⑤ - SOCLU - PIATRA DECORATIVA
- ⑥ - TREPTE BETON

ORDINUL ARHITECTILOR
DIN ROMANIA
3386
Dan
TINCU
Arhitect cu drept de semnatura

±0.00
-0.30 C.T.A.
VIZ
Anexa
Nr. 15-00-0
ATELIER DE PROIECTARE EDILITARA
S.C. ATELIER DE PROIECTARE EDILITARA SRL

PROIECTANT GENERAL

ATELIER DE PROIECTARE EDILITARA

S.C. ATELIER DE PROIECTARE EDILITARA SRL
Reg. Com. J10 / 177 / 2010, C.U.I. 26700105
telefon: 0722.280.840 ; 0766.611.558.

RIOARA - SITUATIE PROPUSA - SC. 1:50

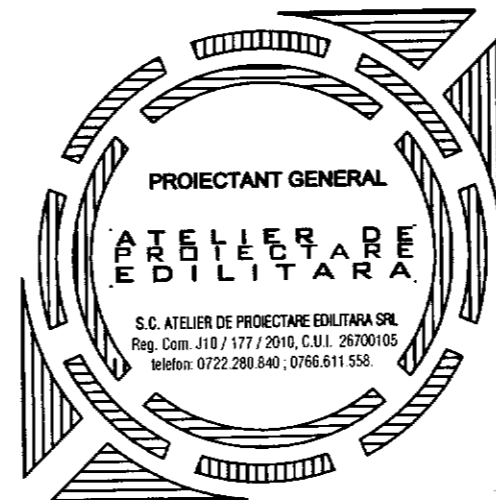
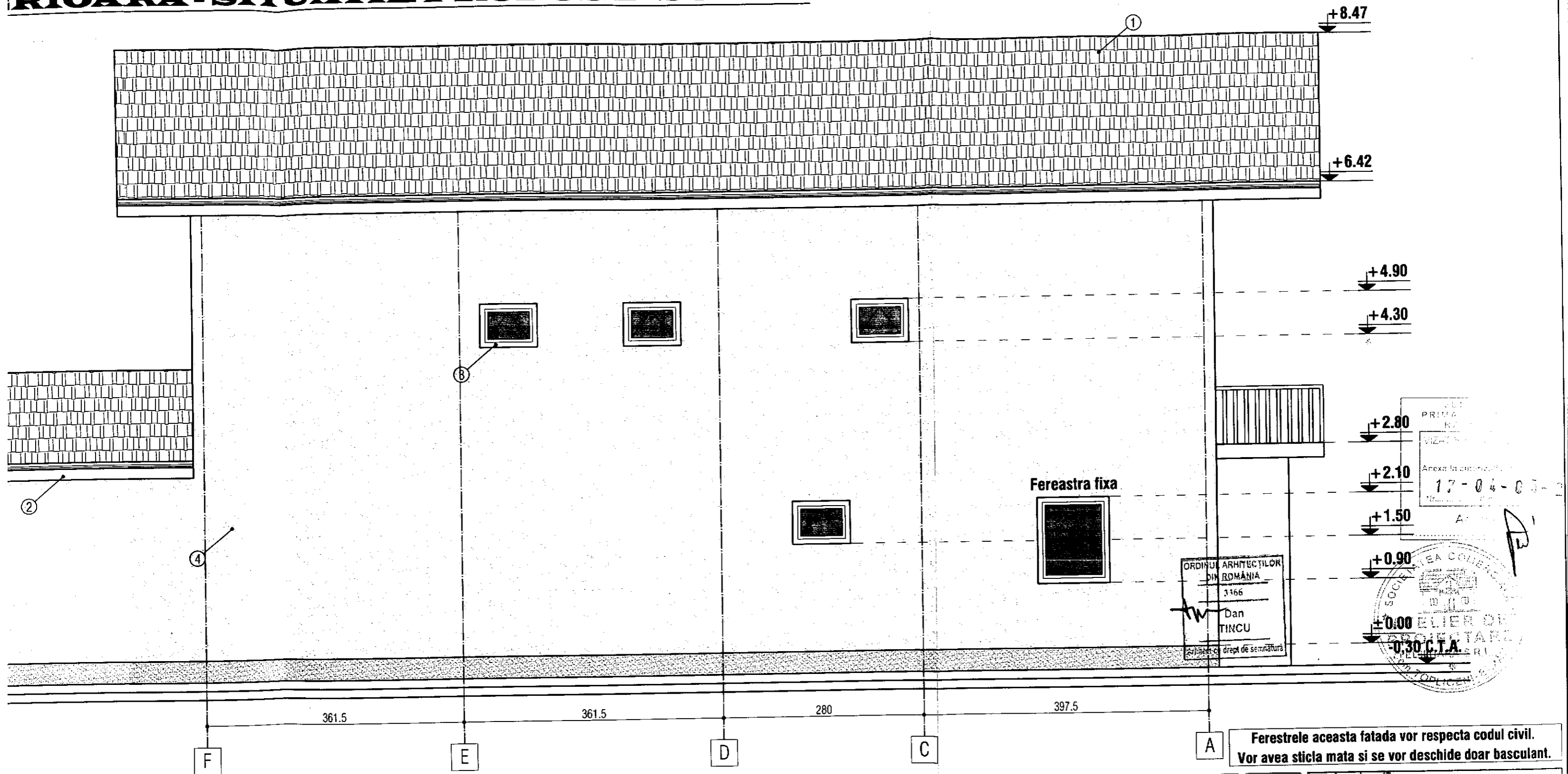

FATADA POSTERIOARA - SITUATIE

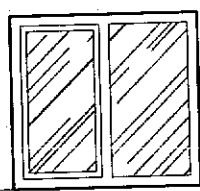
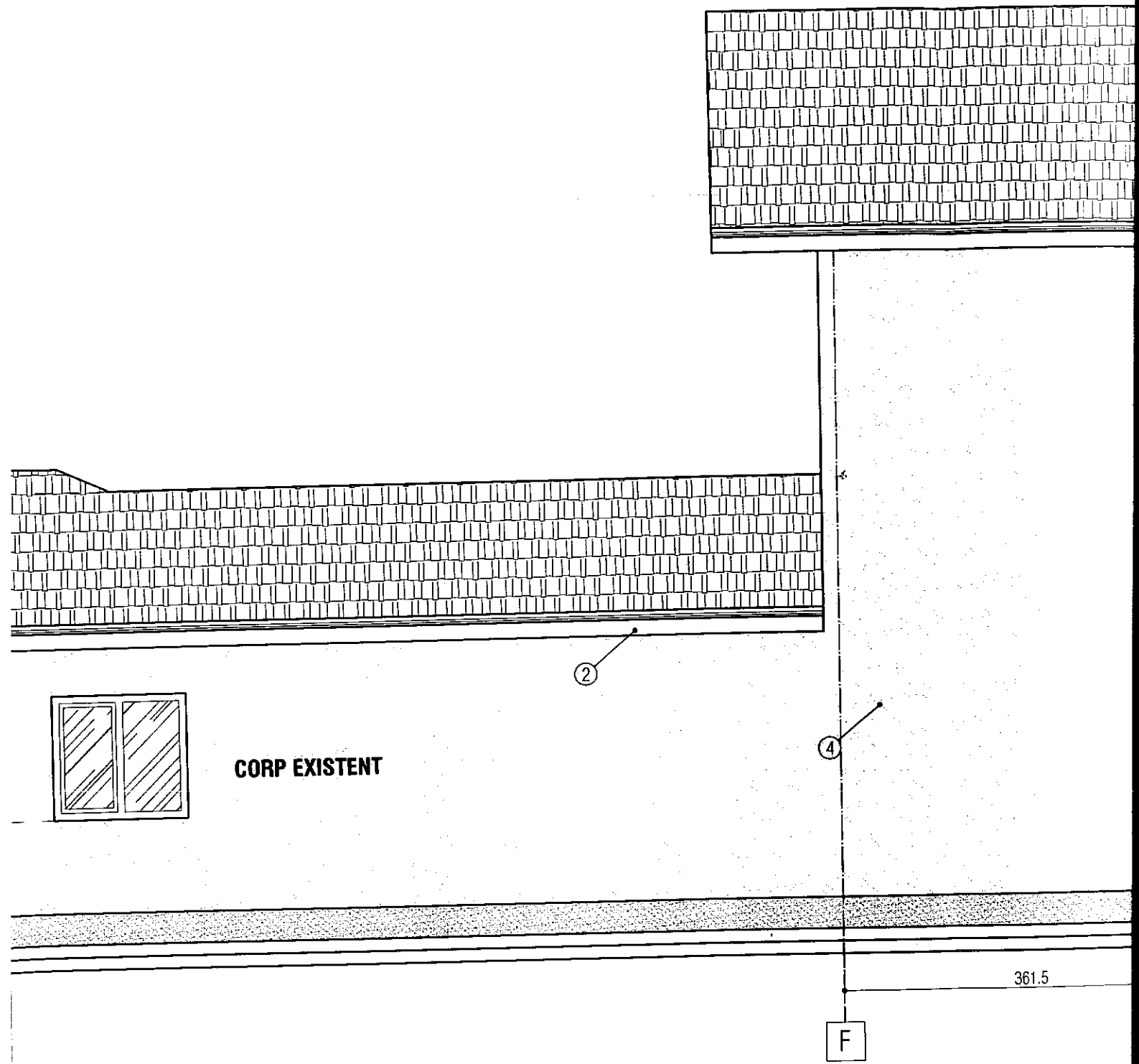

CORP EXISTENT

②

④

361.5

F

- ④ - ZUGRAVELI SUPERLAVABILE
- ⑤ - SOCLU - PIATRA DECORATIVA
- ⑥ - TREPTE BETON

FATADA LATERAL STANGA -SITUATIE PROPUSA - SC. 1:50

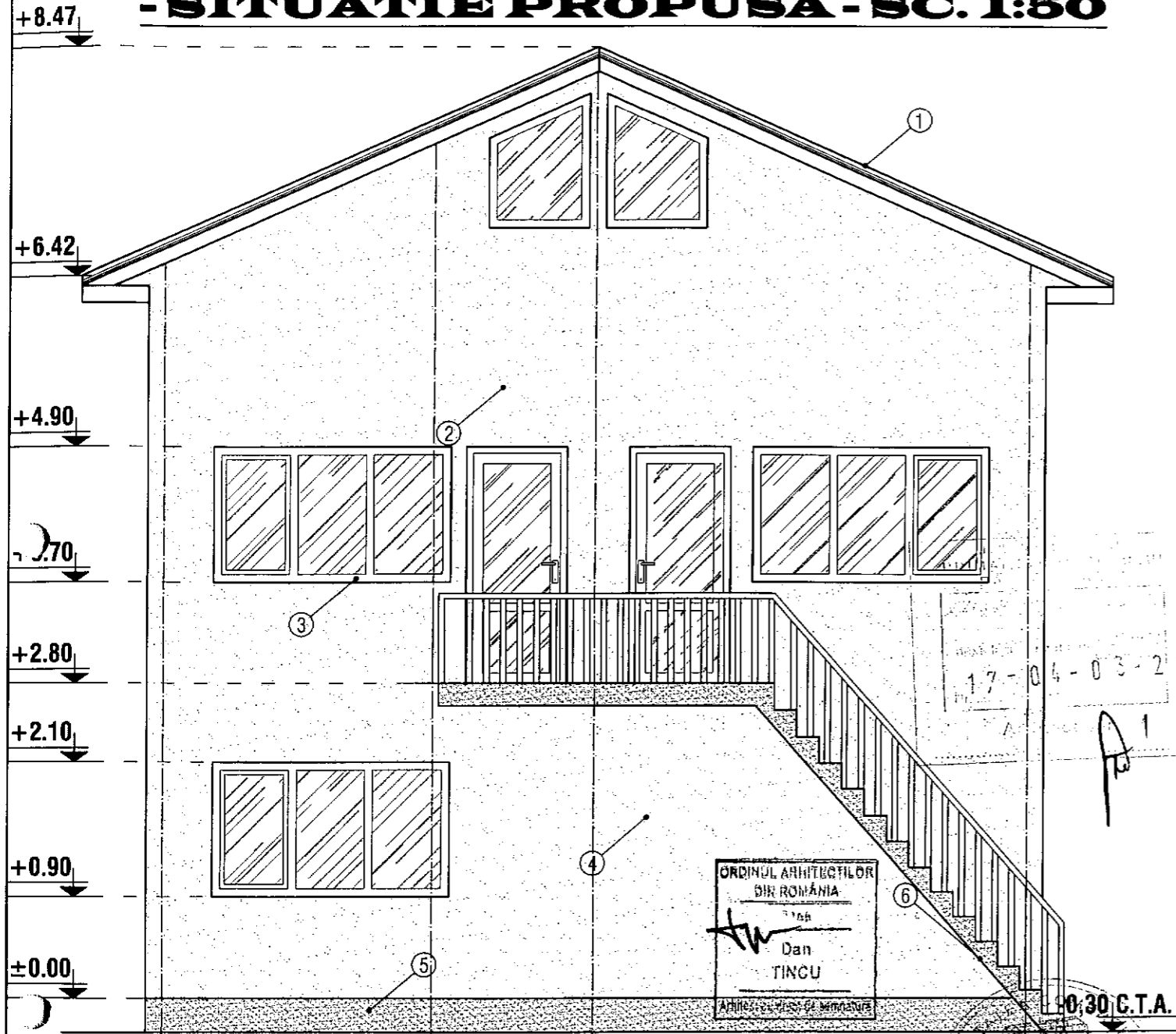

- ① - INVELITOARE TABLA LINDAB
- ② - PAZIE LEMN
- ③ - TAMPLARIE PVC
- ④ - ZUGRAVELI SUPERLAVABILE
- ⑤ - SOCLU - PIATRA DECORATIVA
- ⑥ - TREPTE BETON

PROIECTANT GENERAL
ATELIER DE PROIECTARE ARHITECTURALA S.R.L.
S.C. ATELIER DE PROIECTARE EDILITARA SRL
Reg. Com. J10 / 177 / 2010, C.U.I. 26700105
telefon: 0722.280.840, 0766.611.558.

FATADA LATERAL DREAPTA -SITUATIE PROPUSA - SC. 1:50

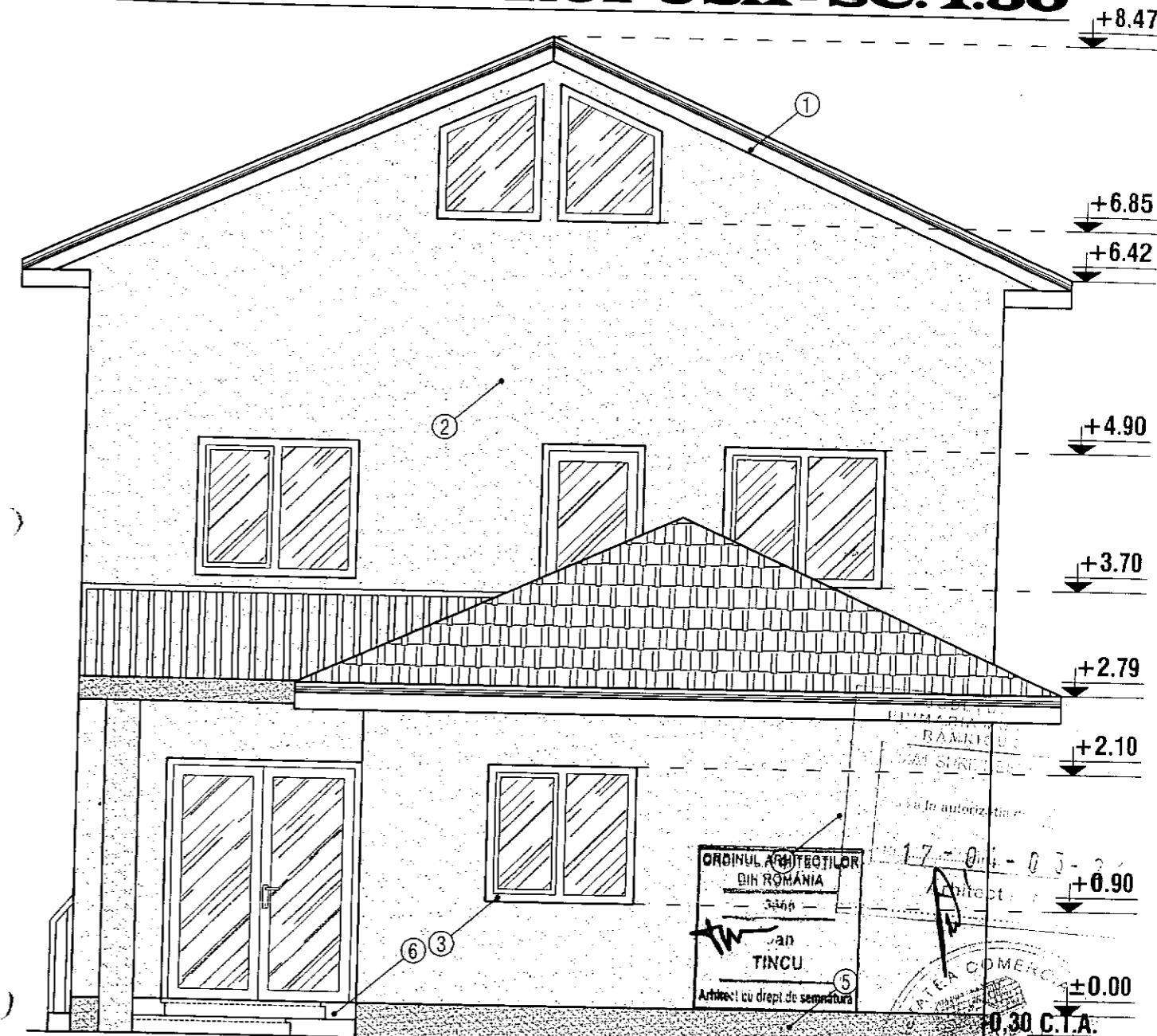

- ① - INVELITOARE TABLA LINDAB
- ② - PAZIE LEMN
- ③ - TAMPLARIE PVC
- ④ - ZUGRAVELI SUPERLAVABILE
- ⑤ - SOCLU - PIATRA DECORATIVA
- ⑥ - TREPTE BETON

PROIECTANT GENERAL
ATELIER DE PROIECTARE ARHITECTURALA S.R.L.
S.C. ATELIER DE PROIECTARE EDILITARA SRL
Reg. Com. J10 / 177 / 2010, C.U.I. 26700105
telefon: 0722.280.840, 0766.611.558.

PLAN DE SITUATIE PROPUȘ

SCARA 1:200

Nr. cadastral	Suprafata masurata	Adresa imobilului
32759	300	cart. Barieră Focșani, parc. 45, șos. Focșani, mun. Râmnicu Sărat jud. Buzău
Cartea Funciară nr.	UAT	Râmnicu Sărat

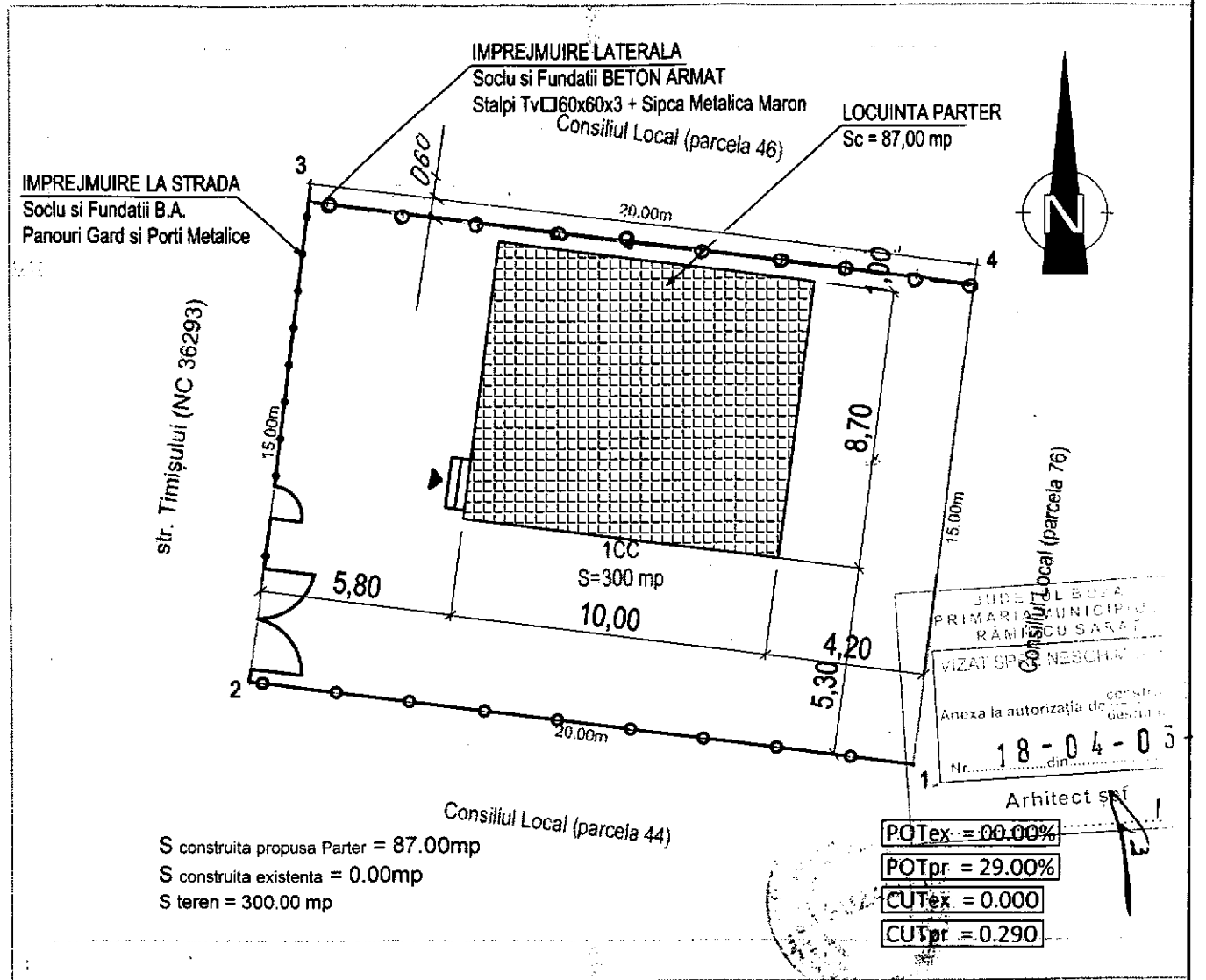

A. Date referitoare la teren

Nr. parcela	Categorie de folosinta	Suprafata (mp)	Mentuni
1	Cc	300	
Total		300	Teren împrejmuit

B. Date referitoare la constructii

Cod constructie	Destinatia constructie	Suprafata construita la sol (mp)	Mentuni
Total			Nu detine certificat de performanta energetica a cladirii

Suprafata totala masurata a imobilului = 300 mp.
Suprafata din act = 300 mp.

FATADA PRINCIPALA

Scara 1:50

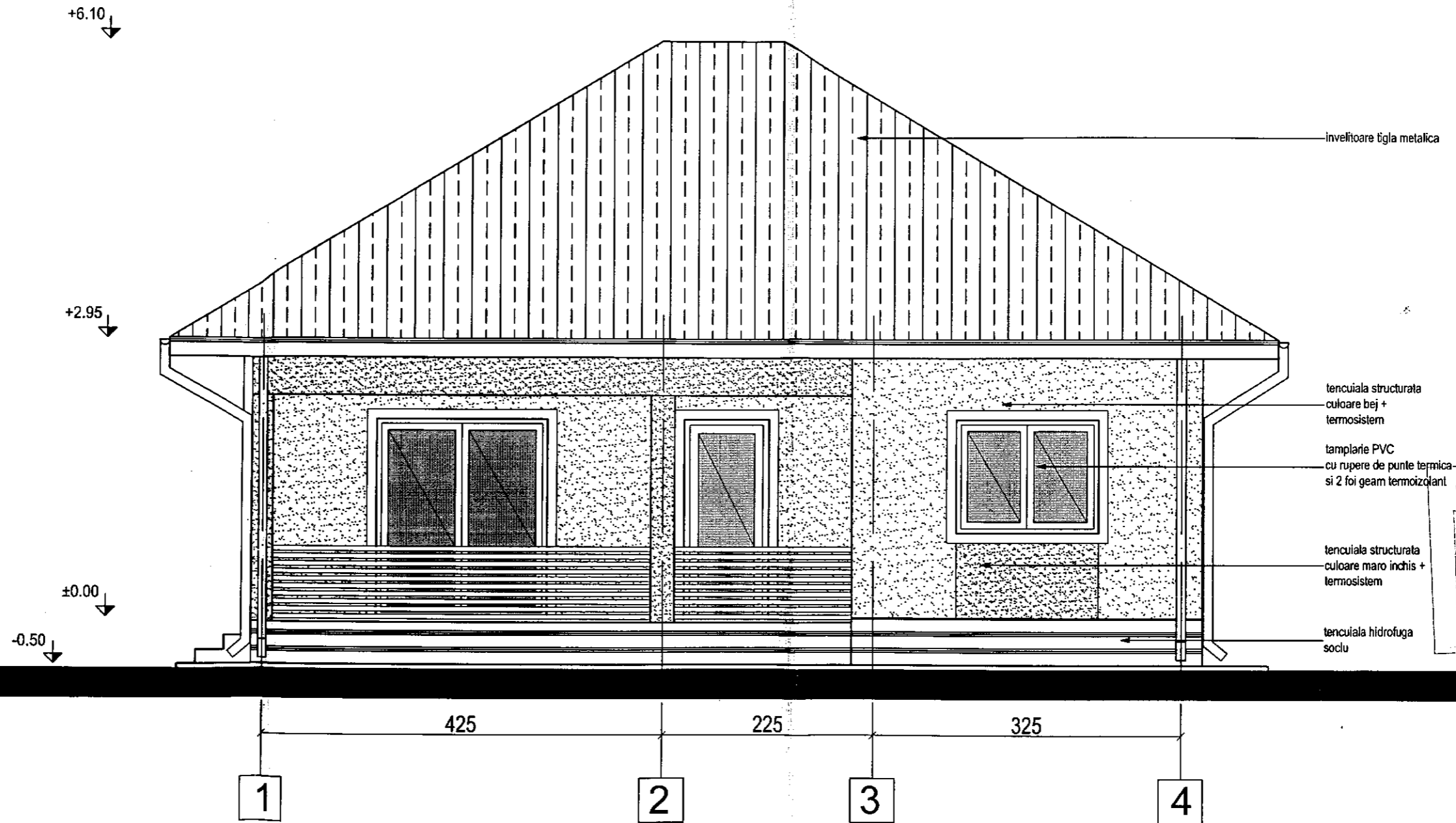

JUDETUL BUCUR
PRIMARIA MUNICIPIULUI
RAVNICU SAU
VIZAT SI PRENECOSTIT
Anexa la autorizatia nr. 18-04-03-2
Arhitect s.p.

ORDINUL INDIVIDUAL DE ARHITECTURA
Aut. Nr. 98/2006
NICOLAE TOMESCU

ORDINUL ARHITECTURII
DIN ROMANIA
3017
Nicolae TOMESCU
Arhitect cu drept de semnatura

Categoria "D" de importanta
Clasa "IV" de importanta

FATADA LATERALA DREAPTA

Scara 1:50

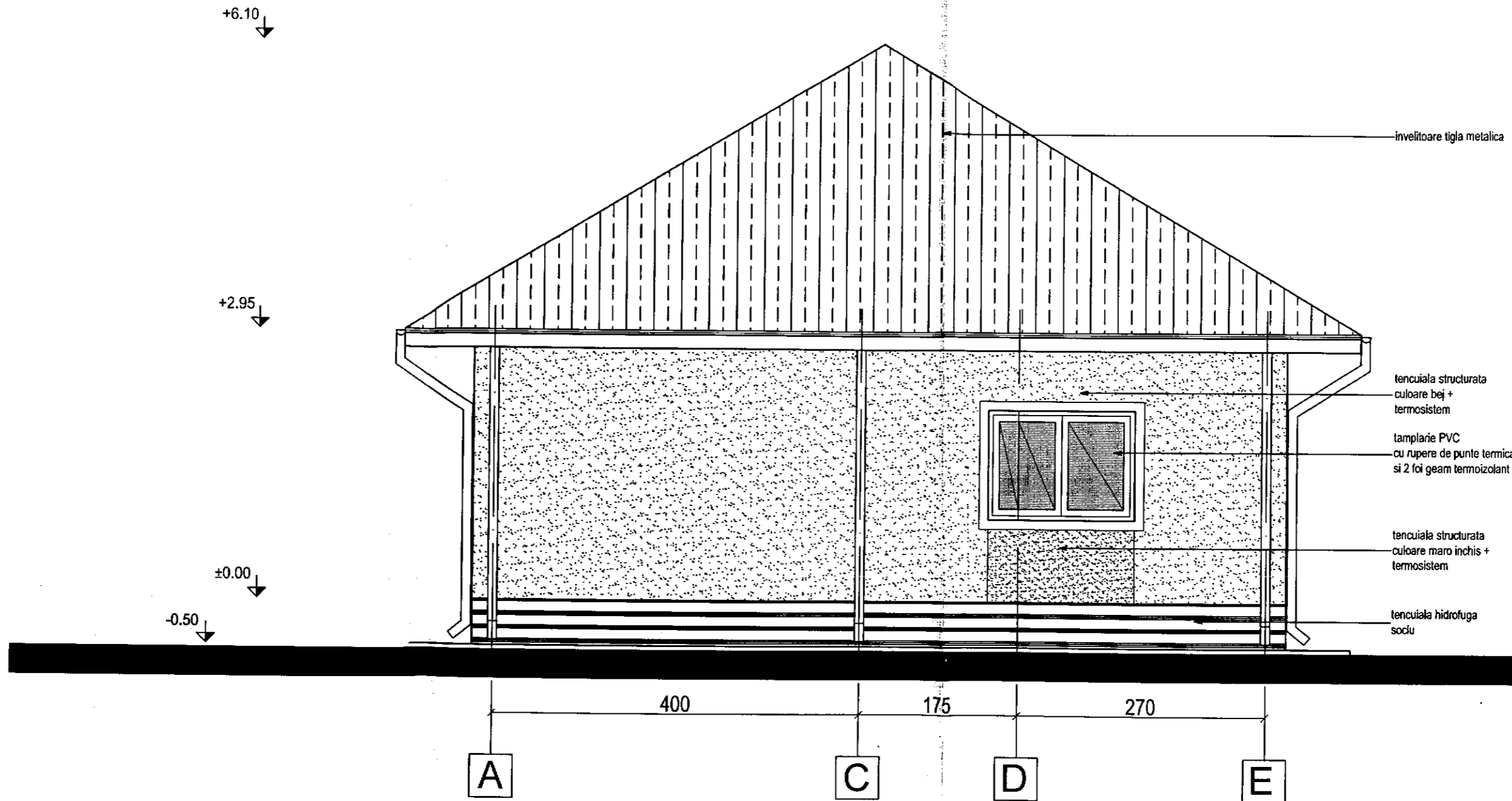

Județul de Covs
PRIMĂRIA MUNICIPIULUI
RAVNICU SA
VIZAT SPRE NESCHIMBARE

Anexa la autorizația de construcții nr. 18-04-05-2
Nr. din

Arhitect *[Signature]*

BIROU INDIVIDUAL DE ARHITECTURA
Aut. Nr. 98/2006

Școala de Arhitectură
Dimitrie D. Stancu
3347
Nicolae
ROMNESCU
Arhitect cu drept de autorizație

Categoria "D" de importanta
Clasa "IV" de importanta

PERALA STANGA

1:50

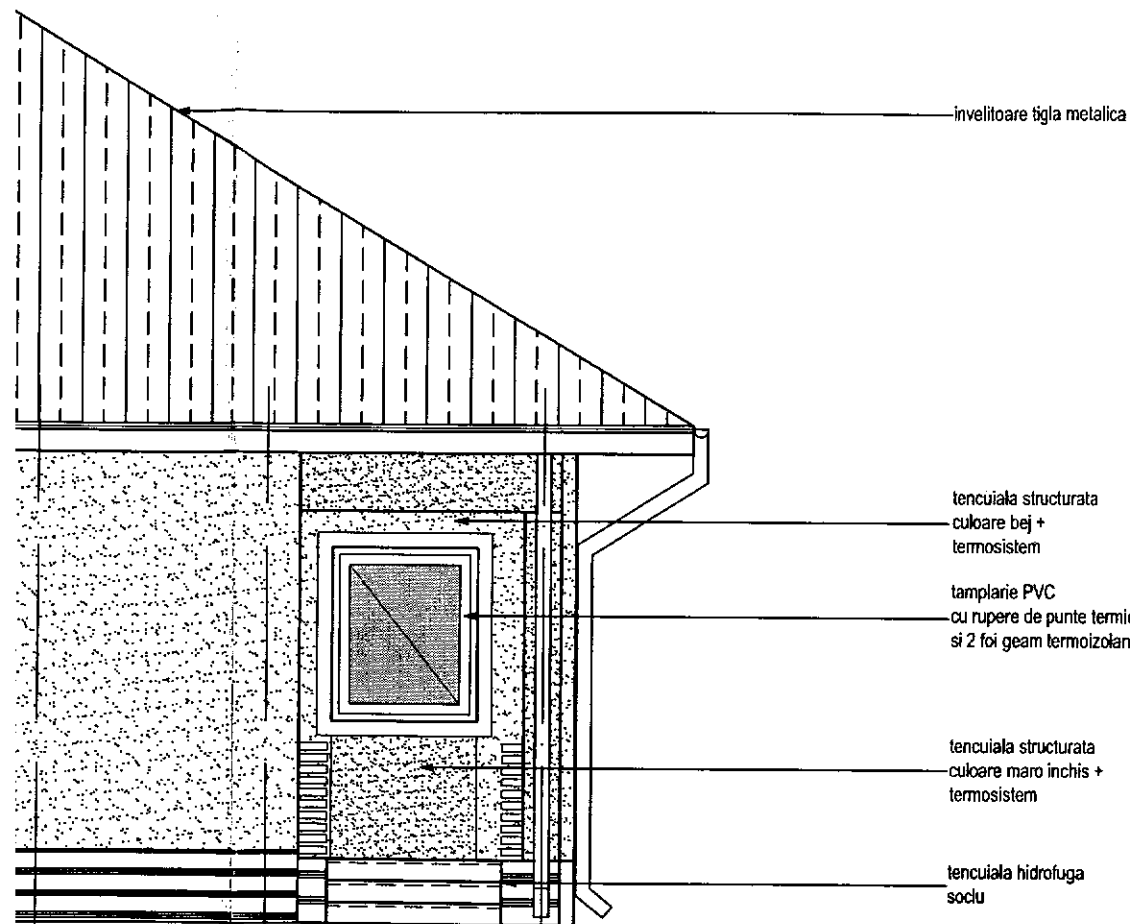

invelitoare tigla metalica

tencuiala structurata
culoare bej +
termosistem

tamplarie PVC
cu rupere de punte termica
si 2 foi geam termoizolant

tencuiala structurata
culoare maro inchis +
termosistem

tencuiala hidrofuga
soclu

160

190

B'

B

A



ANEXA LA PUTEREA DE
SIGNALARE A PROIECTULUI
DE ARHITECTURA
N.B. 03/2006

Anexa la puterea de
SIGNALARE A PROIECTULUI
DE ARHITECTURA
N.B. 03/2006

10-01-03-21

Arhitect def. 1

ORDINUL NR. 10
DIN ROMANIA
3367

Nicolas
TOMESCU

Abilitat ca drept de semnatura

OSTERIOARA

a 1:50

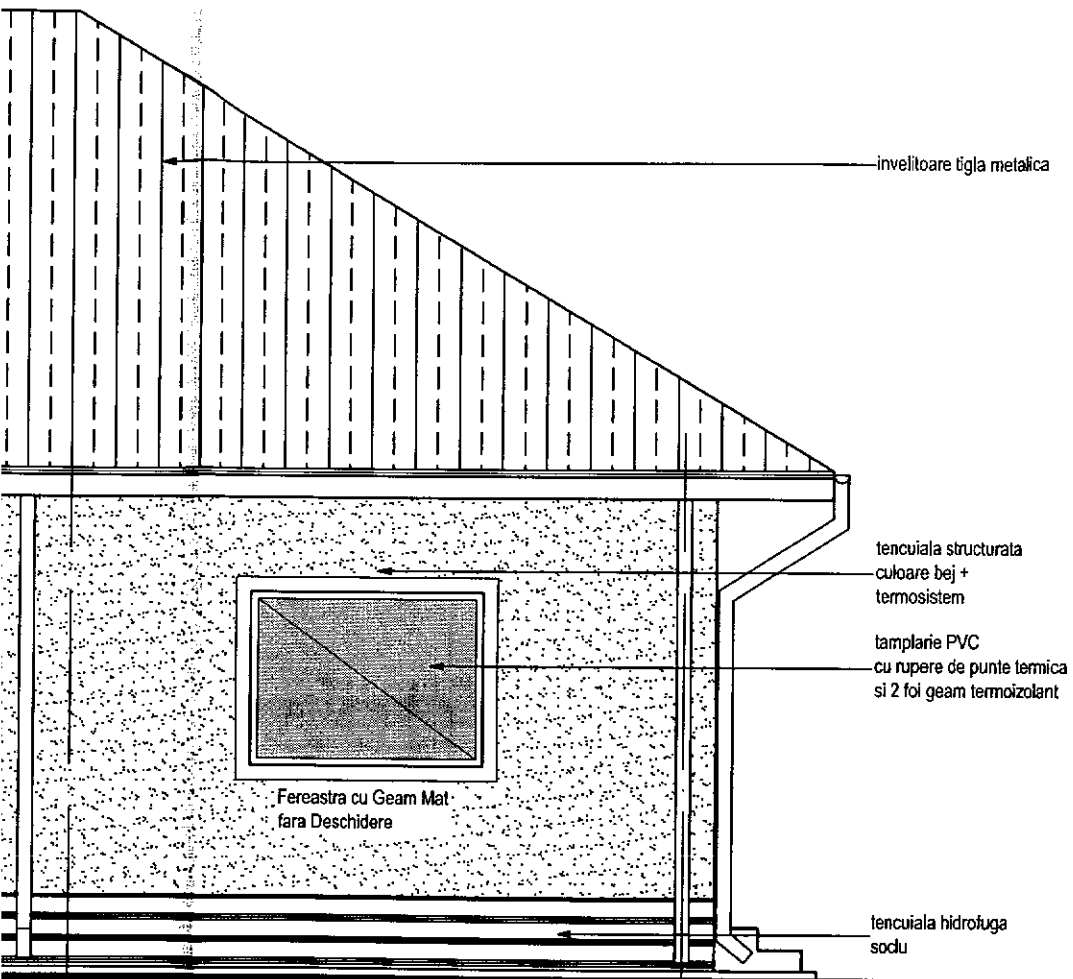

18-04-03-21

425

2

1

INSTRUMENTAR DE ARHITECTURA
AUT. NR. 106

ORDINUL ARHITECTURILOR
DIN ROMANIA
3167
Gheorghe
TOYESCU

PLAN DE SITUATIE
Scara 1:200

Adresa imobilului:
Judetul Buzau
Teritoriul administrativ Ramnicu Sarat
Str. Drogului, nr. 4, NC 35396

Beneficiar:
MUSTAFA DOINA

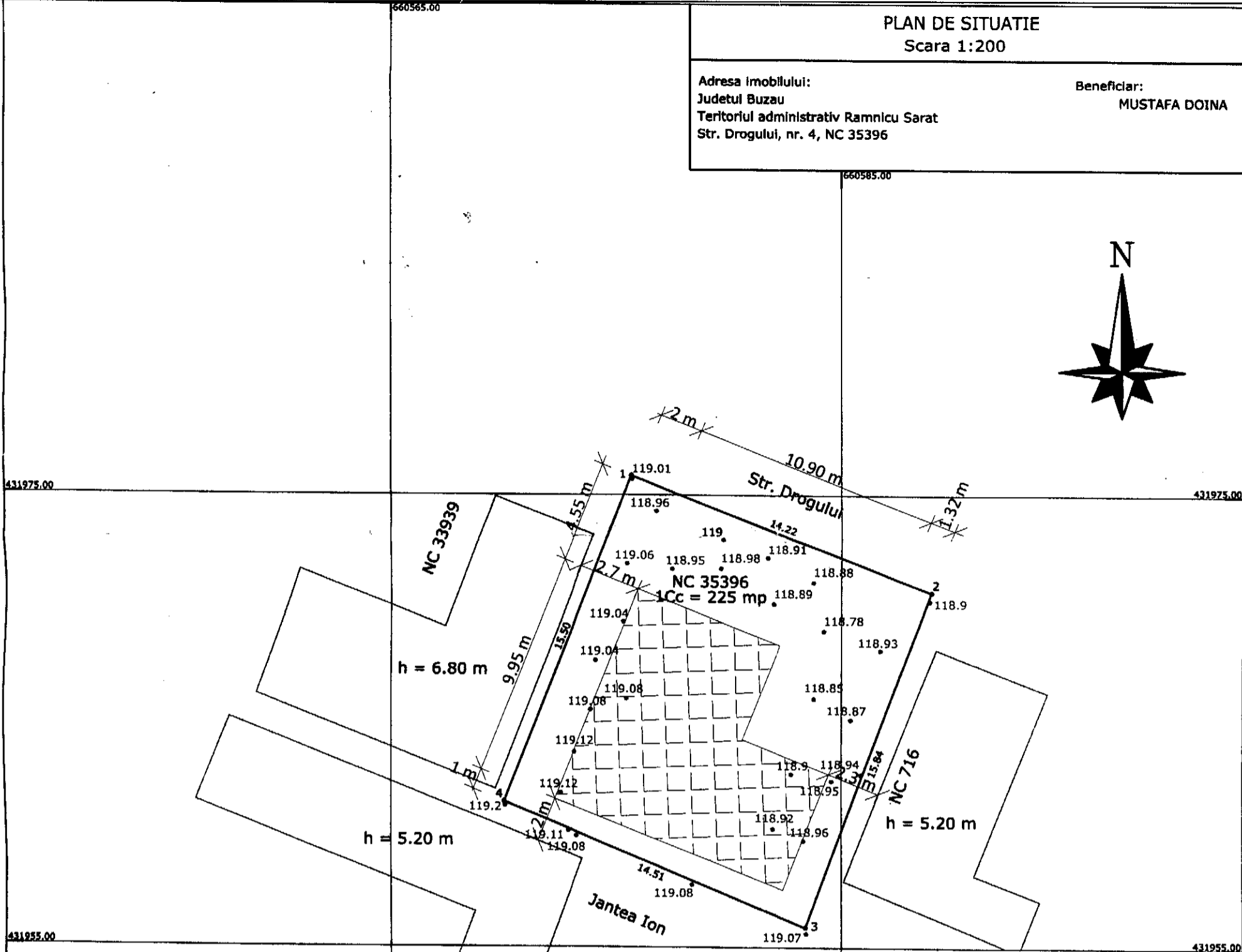

Steren = 225 mp
P.O.T. ex. = 29.77 %
P.O.T. pr. = 39.99 %
C.U.T. ex. = 0.2977
C.U.T. pr. = 0.3999
Locuinta parter propusa - 89.98 mp

Zona studziata

Sistem de proiectie Stereo 1970

Nr pct.	E(m)	N(m)
1.	660575.659	431975.835
2.	660588.923	431970.702
3.	660583.392	431955.857
4.	660569.984	431961.410

Suprafata = 225 mp

ORDINUL ARHITECTILOR
DIN ROMANIA
3366
Dan
TINCU
Arhitect cu drept de semnatura



Cristian Manea
Digitally signed by Cristian Manea
Date: 2020.12.14 14:27:14 Z

Prezentul document receptionat este valabil insotit de

procesul verbal de receptie nr. ... **2736/2020**

Legenda :

		Canal vizitare
		Robinet
		Oaze
		Fantana
		Gard
		Margine drum
		Ax
		Zona studziata
		Indicator rutier
		Tub

EXECUTANT

ROBE SORIN RADIAN
Autorizatie categoria B
Seria RO-BZ-F NR. 0047/2010

BENEFICIAR

MUSTAFA DOINA

MASURAT	ROBE SORIN RADIAN	ROBE SORIN RADIAN	Scara 1:200
CALCULAT	ROBE SORIN RADIAN	SORIN RADIAN	
CARTOGRAFIAT	ROBE SORIN RADIAN	RADIAN	
VERIFICAT	ROBE SORIN RADIAN	N	
APROBAT	ROBE SORIN RADIAN	N	

PLAN DE SITUATIE
DESFIINTARE CORP C1. CONSTRUIRE LOCUINTA PARTER

10 + DA + 03 - 27

FATADA PRINCIPALA SC. 1:50

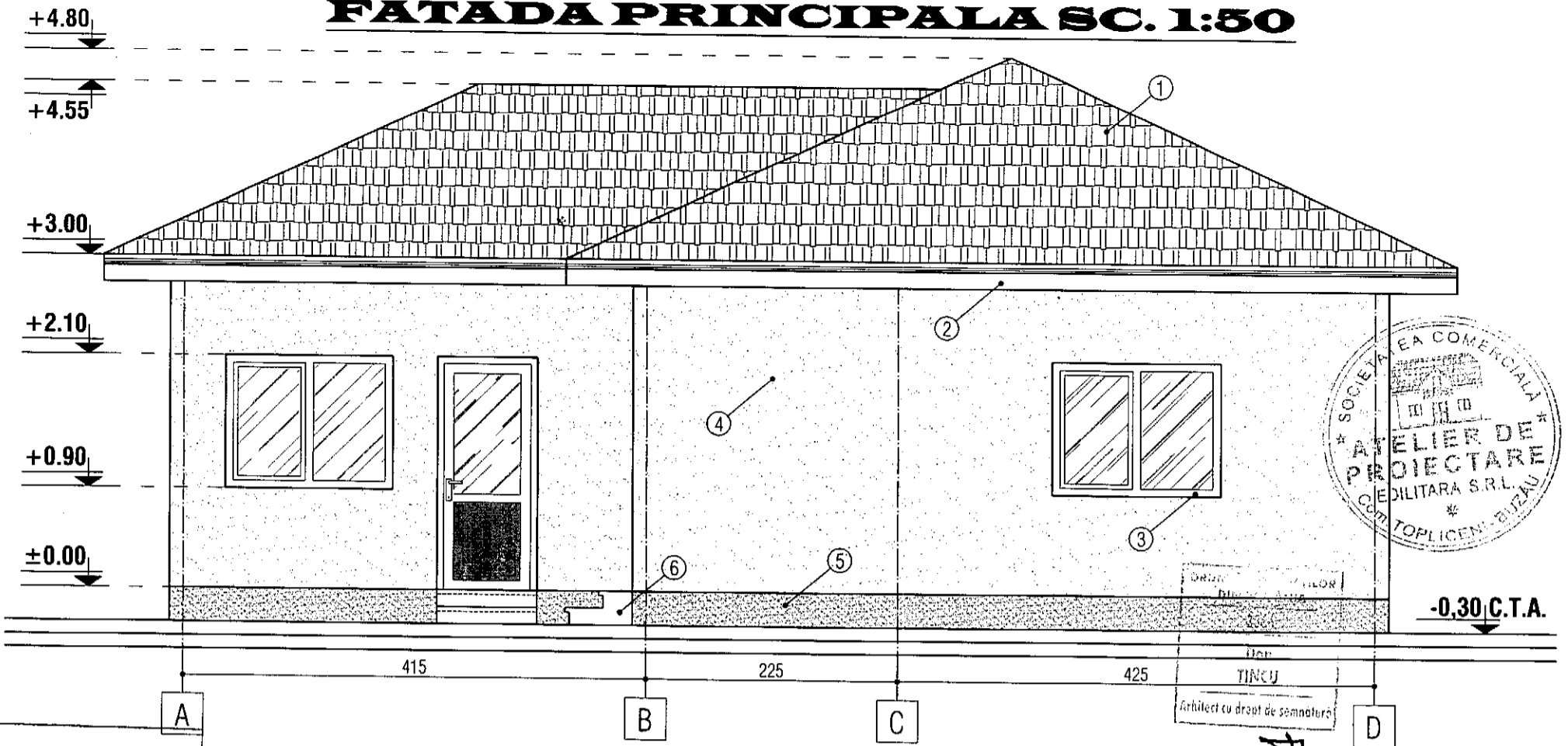

- ① - INVELITOARE TABLA LINDAB
- ② - PAZIE LEMN
- ③ - TAMPI ARIF PVC
- ④ - ZUGRAVELI SUPERLAVABILE
- ⑤ - SOCLU - PIATRA DECORATIVA
- ⑥ - TREPTF BETON

Arhitect șef
10-04-03-21

FATADA POSTERIOARA SC. 1:50

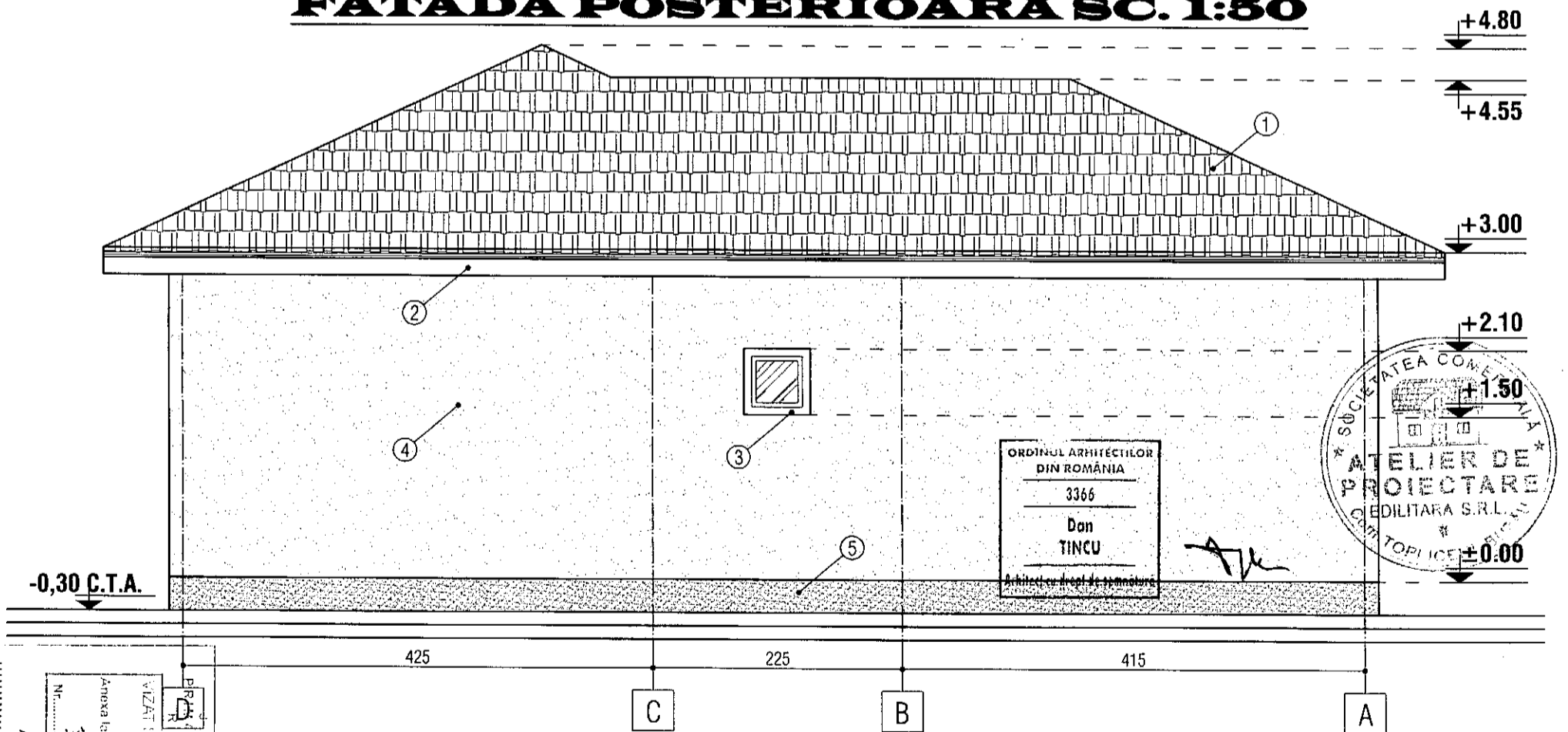

- ① - INVELITOARE TABLA LINDAB
- ② - PAZIE LEMN
- ③ - TAMPI ARIF PVC
- ④ - ZUGRAVELI SUPERLAVABILE
- ⑤ - SOCLU - PIATRA DECORATIVA
- ⑥ - TREPTF BETON

VIZAT
4-04-03-21

FATADA LATERAL STANGA SC. 1:50

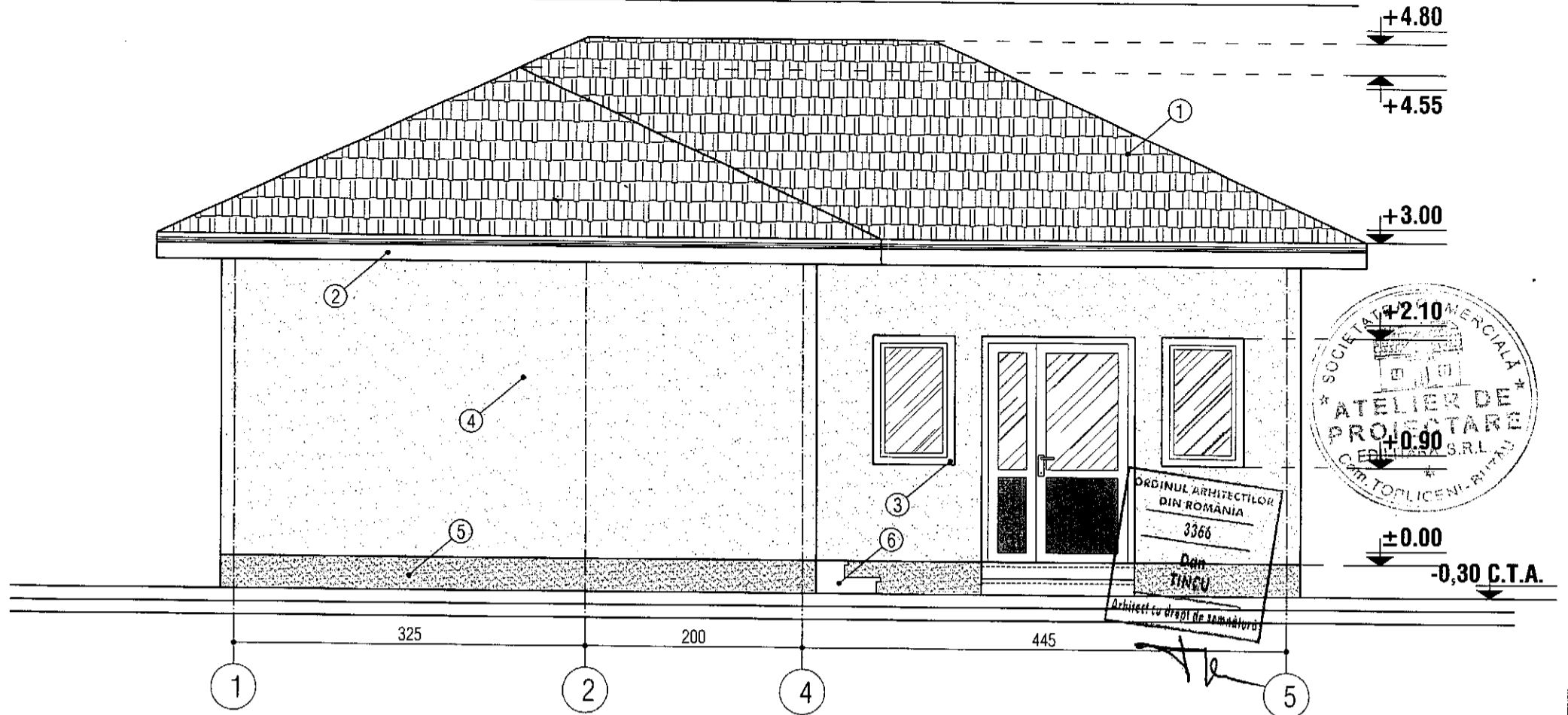

- ① - INVELITOARE TABLA LINDAB
- ② - PAZIE LEMN
- ③ - TAMPI ARIF PVC
- ④ - ZUGRAVELI SUPERLAVABILE
- ⑤ - SOCLU - PIATRA DECORATIVA
- ⑥ - TREPTE BETON

JUDEȚUL BOTOȘANI
 PRIMĂRIA MUNICIPIULUI
 RĂDĂUȚI
 VIZĂ ȘTIINȚIFICĂ
 Nr. 13-04-03-03
 Anexe la autorizația de construcție
 Arhitect șef

FATADA LATERAL DREAPTA SC. 1:50

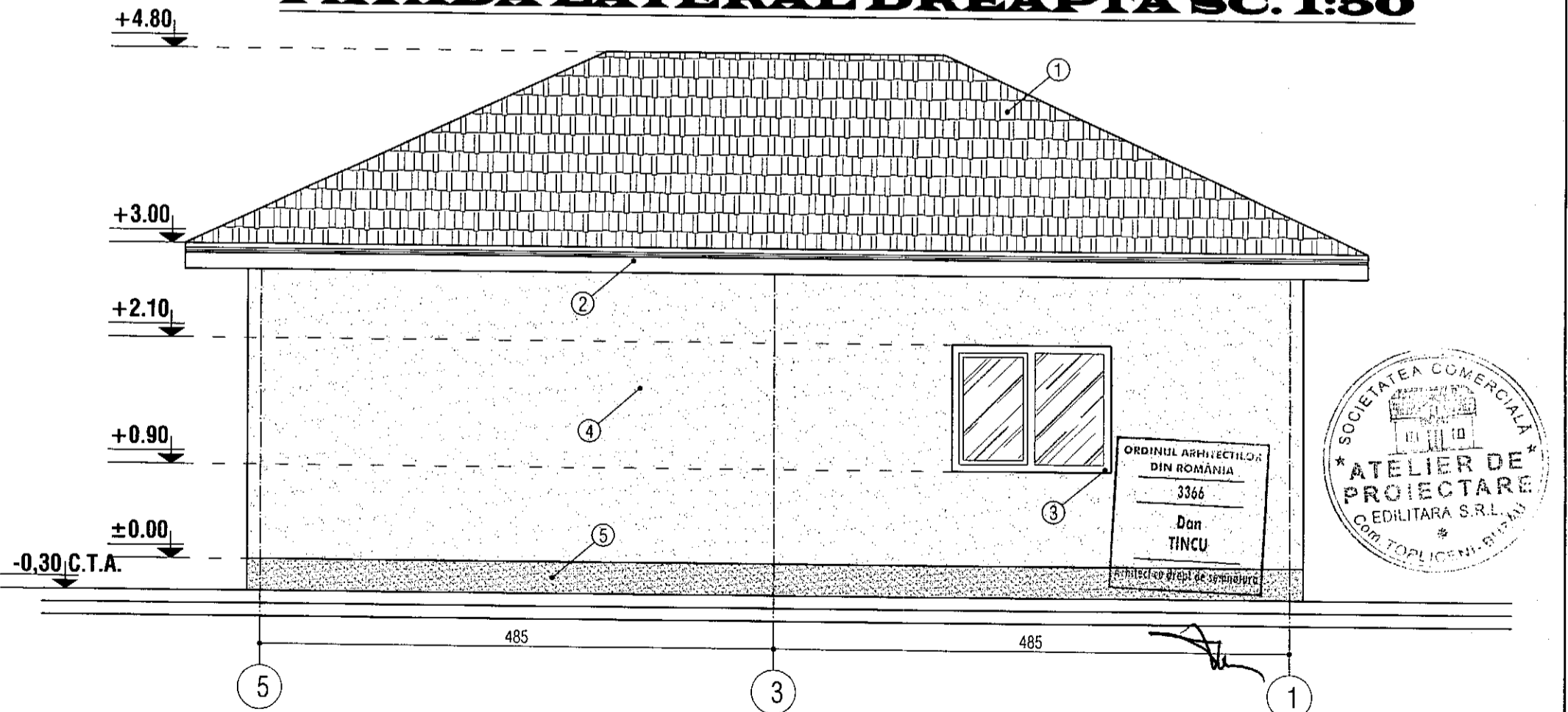

- ① - INVELITOARE TABLA LINDAB
- ② - PAZIE LEMN
- ③ - TAMPI ARIF PVC
- ④ - ZUGRAVELI SUPERLAVABILE
- ⑤ - SOCLU - PIATRA DECORATIVA
- ⑥ - TREPTE BETON

JUDEȚUL BOTOȘANI
 PRIMĂRIA MUNICIPIULUI
 RĂDĂUȚI
 VIZĂ ȘTIINȚIFICĂ
 Nr. 13-04-03-03
 Anexe la autorizația de construcție
 Arhitect șef

RIDICARE TOPOGRAFICA
Scara 1:200

Adresa Imobilului:
Judetul Buzau
Teritoriul administrativ Ramnicu Sarat
Str. Matei Basarab, nr. 89
NC 31354

Beneficiar:
FLOREA MAGDALENA-CAMELIA
FLOREA ADI

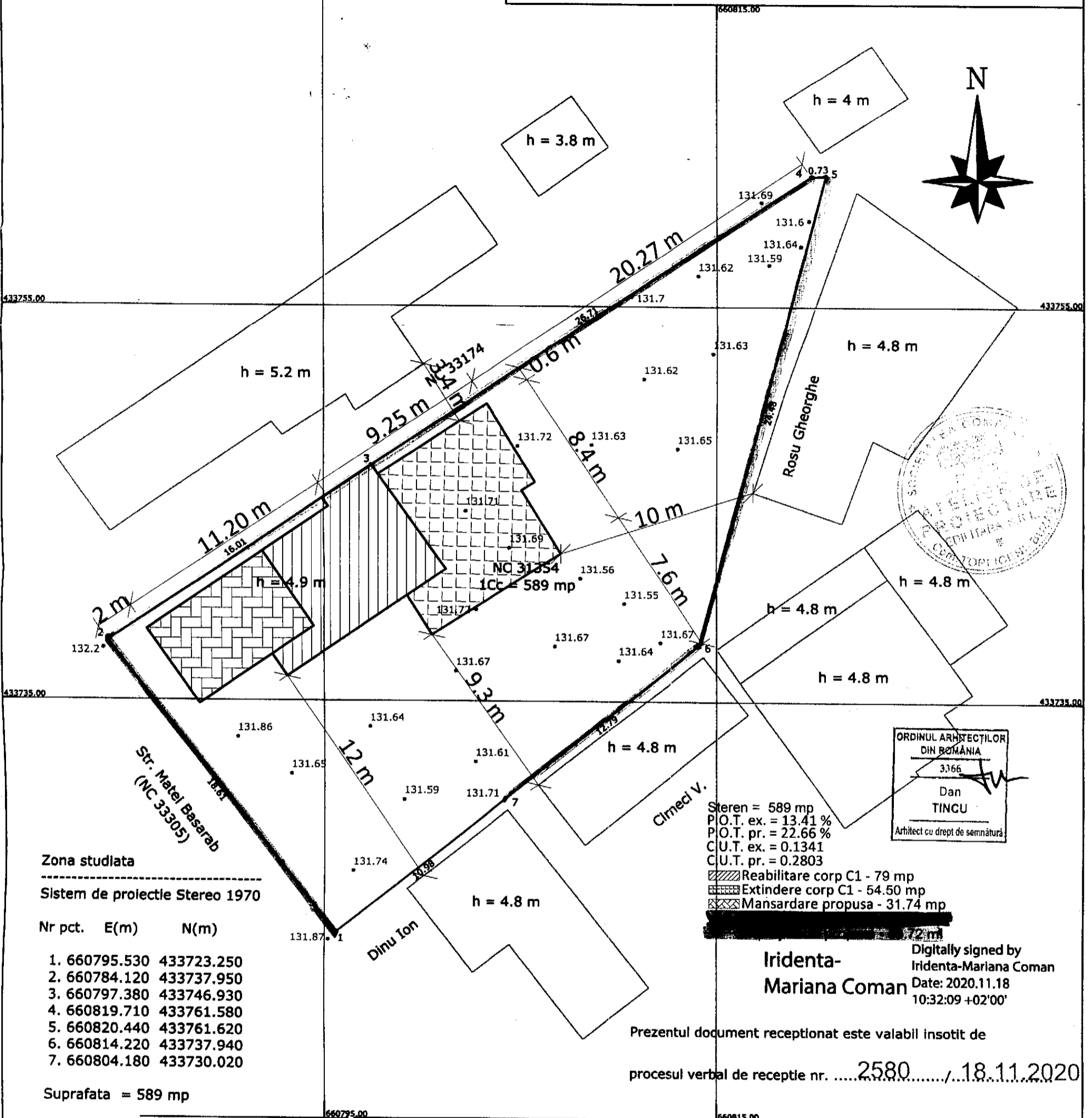

Zona studiată
Sistem de proiectie Stereo 1970

Nr pct.	E(m)	N(m)
1.	660795.530	433723.250
2.	660784.120	433737.950
3.	660797.380	433746.930
4.	660819.710	433761.580
5.	660820.440	433761.620
6.	660814.220	433737.940
7.	660804.180	433730.020

Suprafata = 589 mp

Steren = 589 mp
P.O.T. ex. = 13.41 %
P.O.T. pr. = 22.66 %
C.U.T. ex. = 0.1341
C.U.T. pr. = 0.2803
Reabilitare corp C1 - 79 mp
Extindere corp C1 - 54.50 mp
Mansardare propusa - 31.74 mp

ORDINUL ARHITECTILOR
DIN ROMANIA
3366
Dan
TINCUI
Arhitect cu drept de semnatura

Iridenta-
Mariana Coman

Digitally signed by
Iridenta-Mariana Coman
Date: 2020.11.18
10:32:09 +02'00'

Prezentul document receptionat este valabil insotit de
procesul verbal de receptie nr.2580...../18.11.2020

Legenda :

	Canal vizitare
	Pom
	Stalp retea electrica
	Stalp lemn
	Borna
	Camin apa
	Canal
	Maricinis - Tufe
	Robinet
	Gaze
	Fantana
	Gard
	Margine drum
	Ax
	Zona studiată
	Indicator rutier
	Tub

EXECUTANT
ROBE SORIN RADIAN
Autorizatie categoria B
serie RO-BZ-F nr. 0047/2010

BENEFICIAR
FLOREA MAGDALENA-CAMELIA
FLOREA ADI

MASURAT	ROBE SORIN RADIAN	ROBE SORIN RADIAN	Scara 1:200
CALCULAT	ROBE SORIN RADIAN	ROBE SORIN RADIAN	Scara 1:200
CARTOGRAFIAT	ROBE SORIN RADIAN	ROBE SORIN RADIAN	Scara 1:200
VERIFICAT	ROBE SORIN RADIAN	ROBE SORIN RADIAN	Scara 1:200
APROBAT	ROBE SORIN RADIAN	ROBE SORIN RADIAN	Scara 1:200

RIDICARE TOPOGRAFICA
CONSTRUIRE IMPREJMUIRE LA STRADA. REABILITARE SI MANSARDARE
CORP C1, EXTINDERE CORP C1 SI CONSTRUIRE IMPREJMUIRE

FATADA PRINCIPALA - SITUATIE PROPUSA - SC 1 : 50

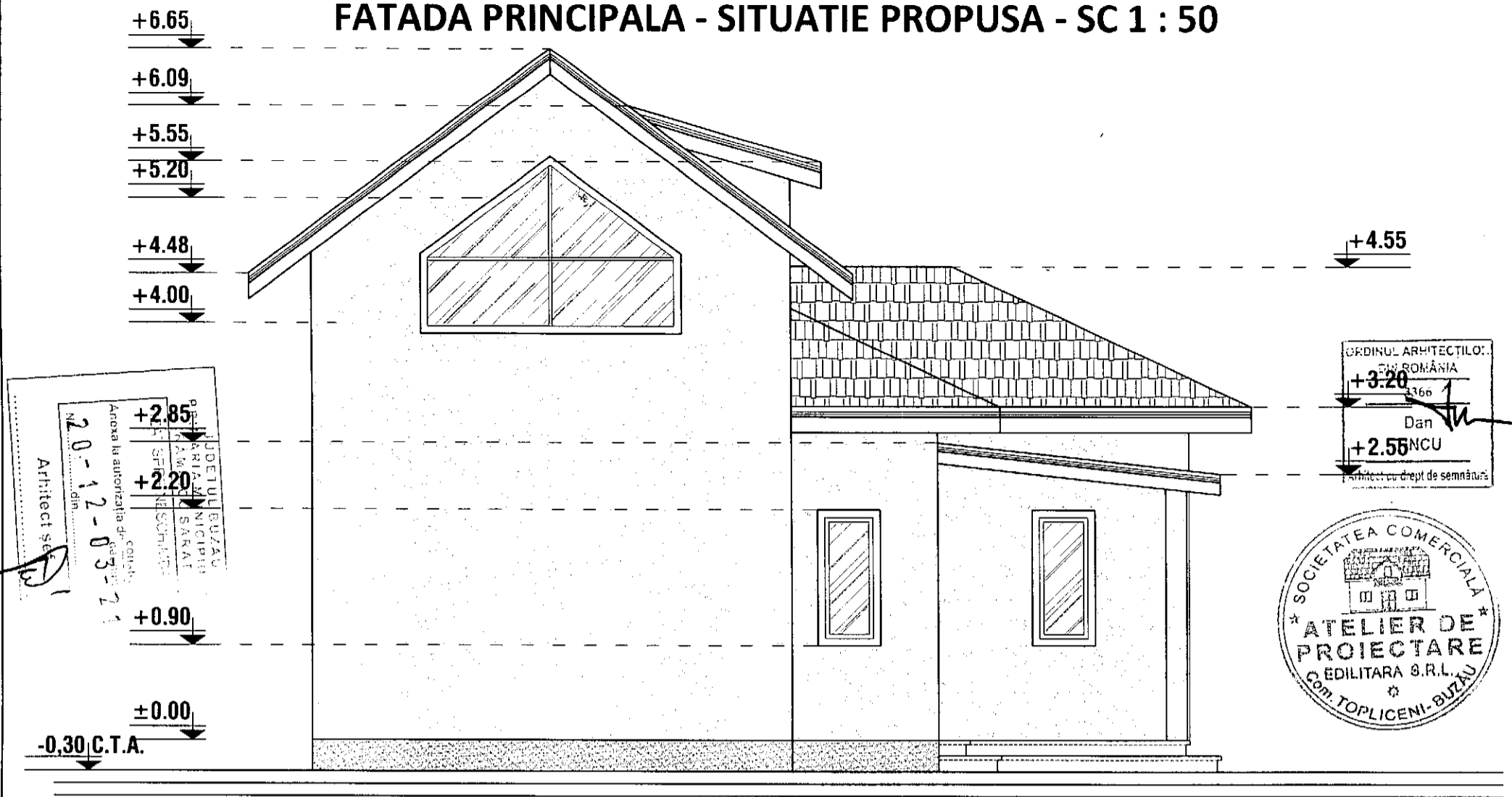

FATADA POSTERIOARA - SITUATIE PROPUSA - SC 1 : 50



FATADA LATERAL DREAPTA - SITUATIE PROPUSA - SC 1 : 50

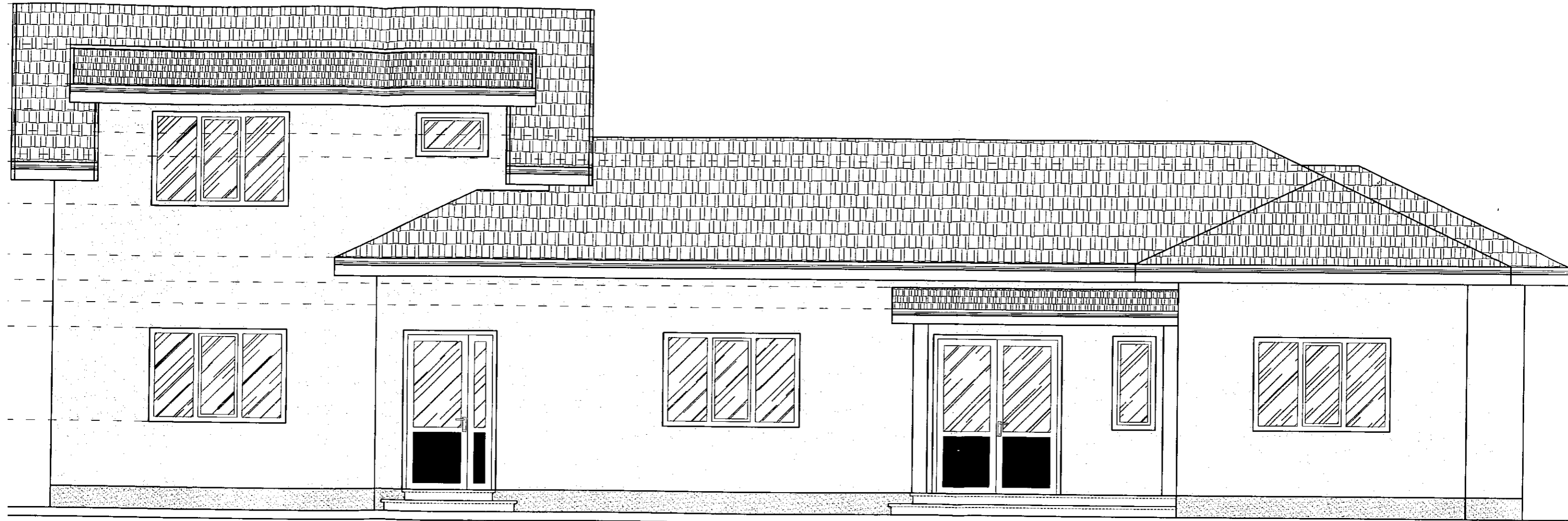

P.L. 1/2013
20-12-03-21
Arhitect șef A

ORDINUL ARHITECTILOR
DIN ROMANIA
3366
TINCUI
Arhitect cu drept de semnătură



TANGA - SITUATIE PROPUSA - SC 1 : 50

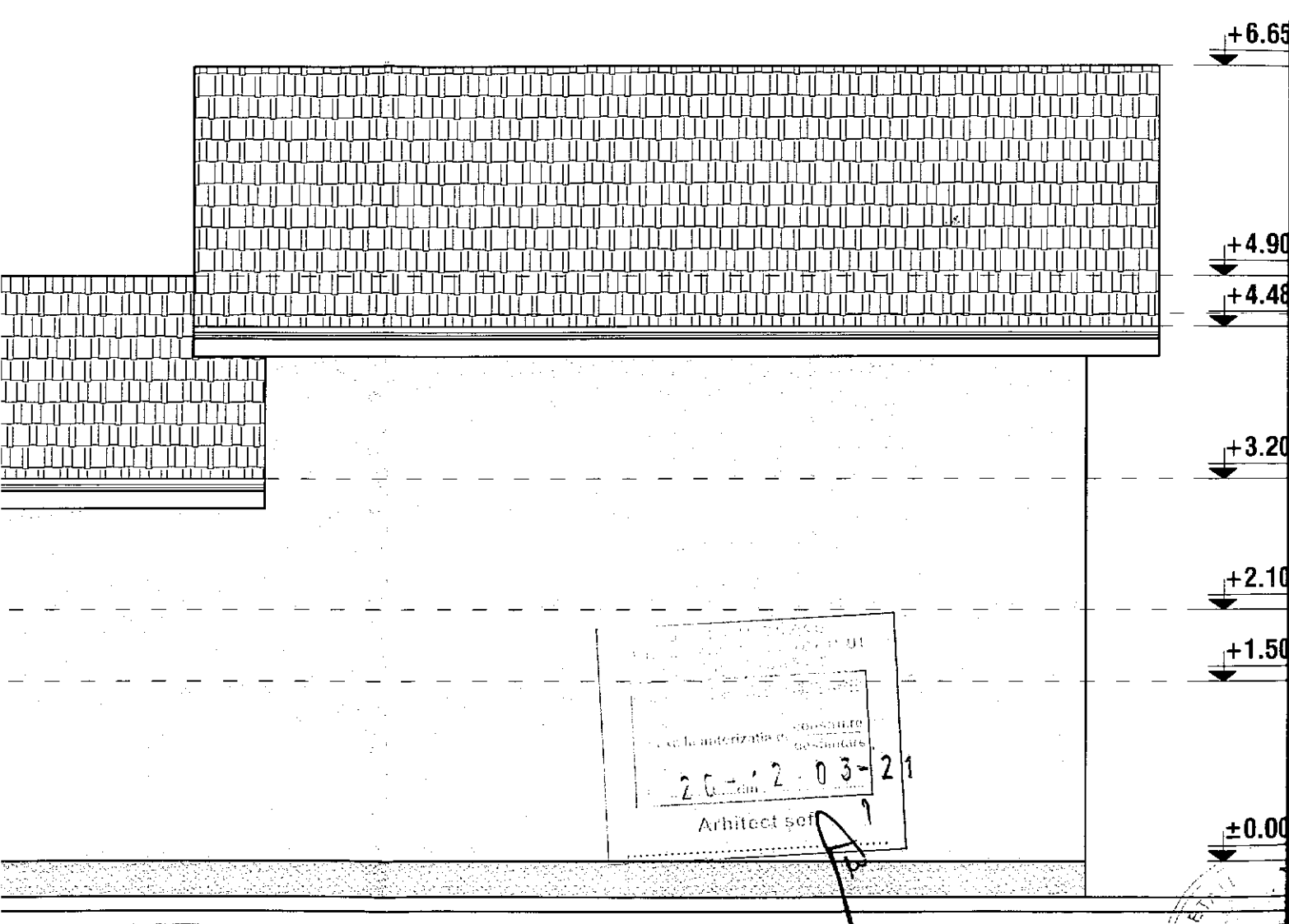

ORDINUL ARHITECTURII
Bucuresti
3300
Dan
TINCU
Arhitect cu drept de semnatura

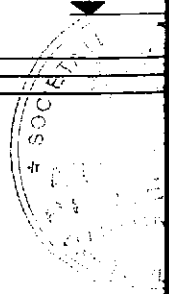

PLAN DE AMPLASAMENT SI DELIMITARE A CORPULUI DE PROPRIETATE

(Intravilan)

Scara 1:200

Comuna: Buzau
Sectorul administrativ: Râmnicu Sărat
Cadastrul: S.C. 44854
Adresa mobilului:
Str. Gavranului nr. 17
Cadastrul al corpului de proprietate:

Numele si prenumele proprietarilor:
Baciu Gheorghe
Adresa:
Str. Gavranului nr. 17
Mun. Râmnicu Sărat

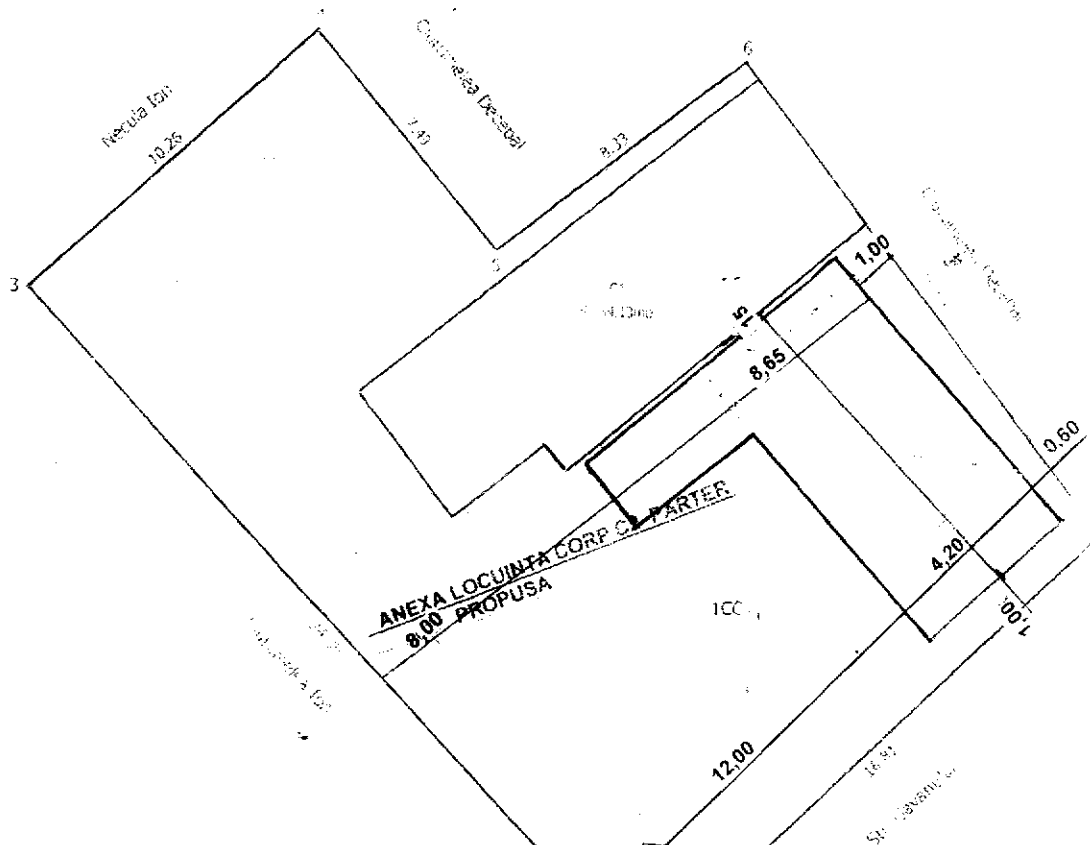

PROIECT DE ARHITECTURA
PROIECTANT: ARHITECT
S.C. ARHITECTURA
Adresa autorizării:
Nr. 21 - 200 - 03 - 21
Arhitect: A.
S.C. ARHITECTURA

[Handwritten signature]

LATERALA STANGA

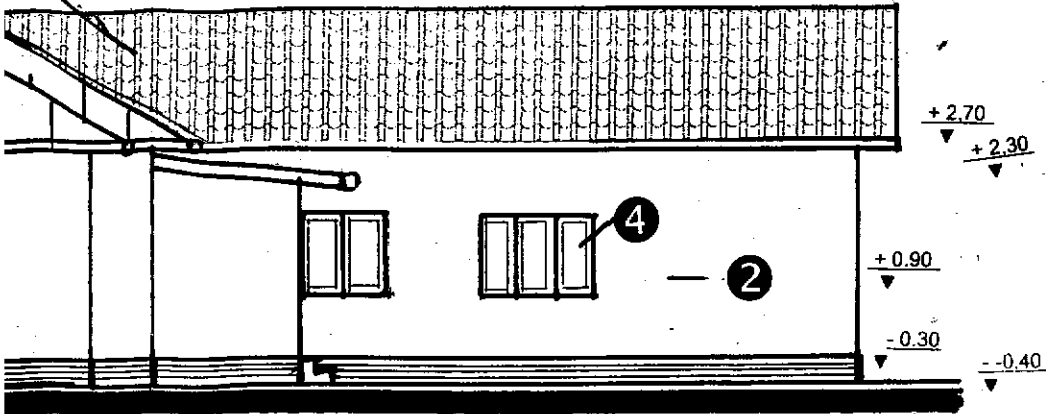

SECTIUNEA

SCARA 1:75

+4.60

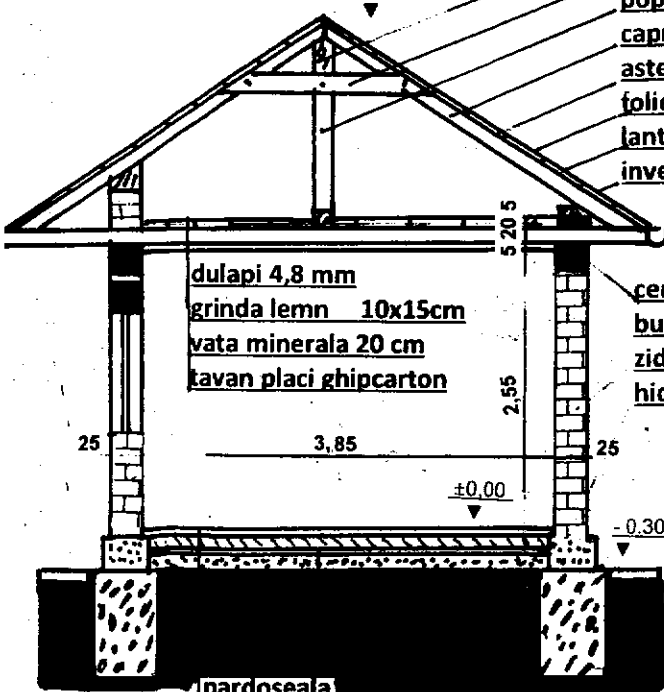

- pana coama 10 x 15 cm
- cleste 24 x 2,4 cm
- pop 10 x 10 cm.
- caprior 10 x 10 cm
- astereala 2,4 cm
- folie anticondens
- lanti
- invelitoare tabla profilata

- dulapi 4,8 mm
- grinda lemn 10x15cm
- vata minerala 20 cm
- tavan placi ghipcarton

- centura beton 25x25
- buiandrug beton 25x25
- zidarie caramida 25 cm
- hidroizolatie rigida

- pardoseala
- strat suport beton 8 cm
- polistiren de 5 cm
- hatie Kraft
- strat piatra 15 cm

JUDETUL IAZAI
 PRIMĂRIA MUNICIPIULUI
 RĂMNICU SAŞEAT
 VIZAT ŞRII NES
 Anexa la autorizaţia de construcţie
 Nr. 21-23-03-21
 din

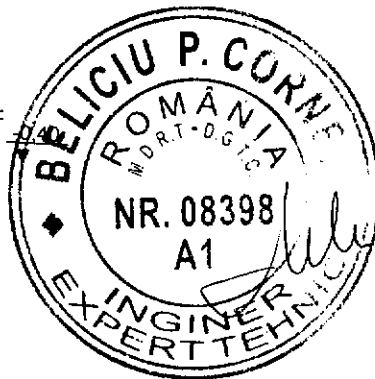
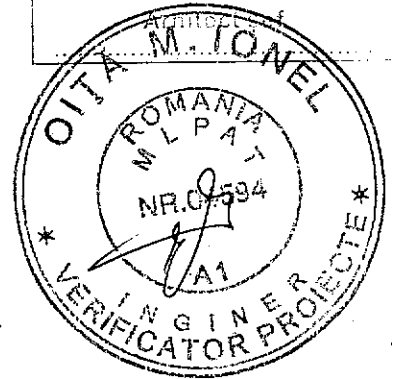

17 1

1995

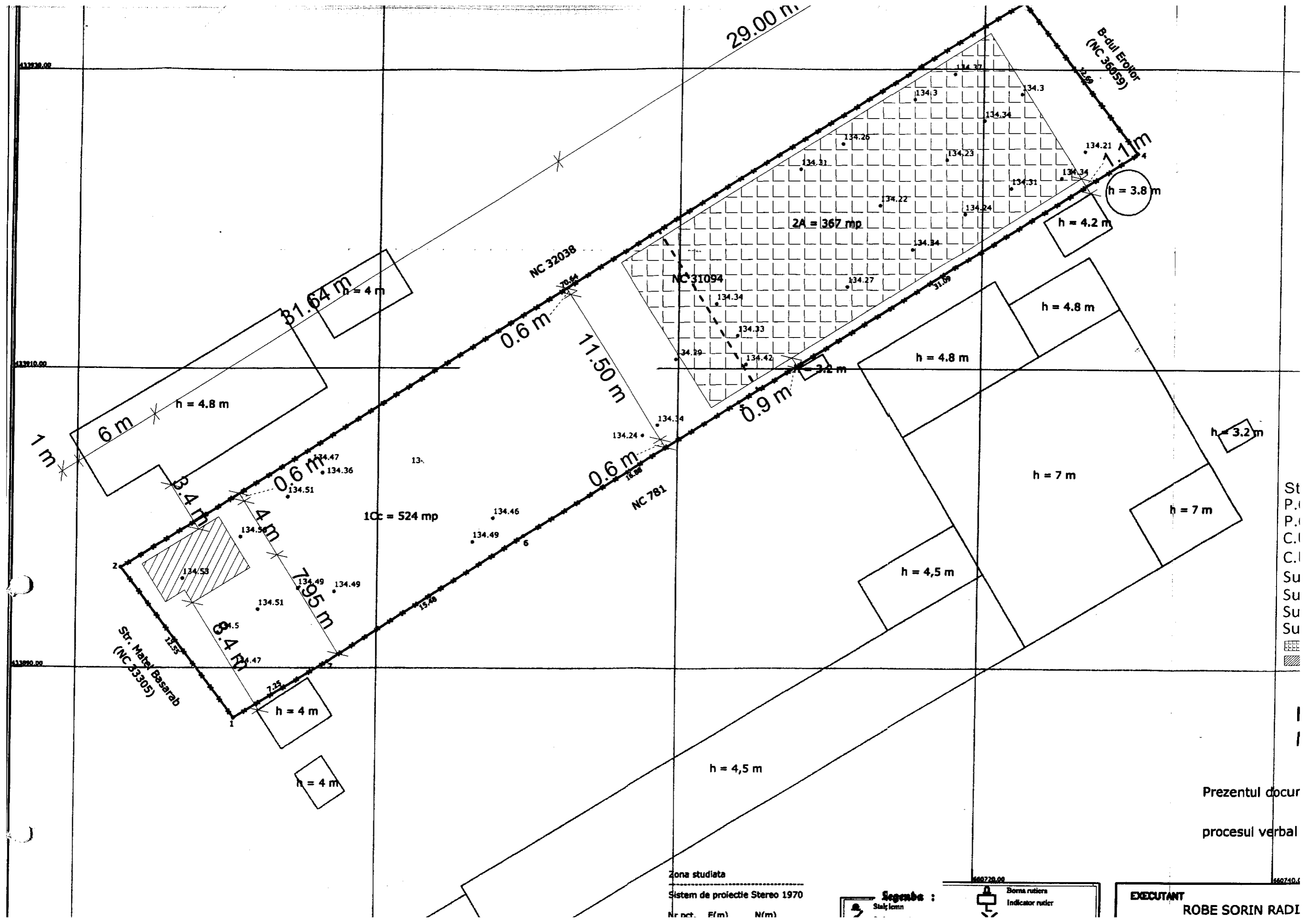

St
P.
P.
C.
C.
Su
Su
Su

Prezentul docum
procesul verbal

Zona studiata
Sistem de proiectie Stereo 1970
Nr nct. F(m) N(m)

Legenda :

- Staly lemn
- Borna rutiera
- Indicator rutier

EXECUTANT
ROBE SORIN RADI

A LOCUINTA Sc. 1:50

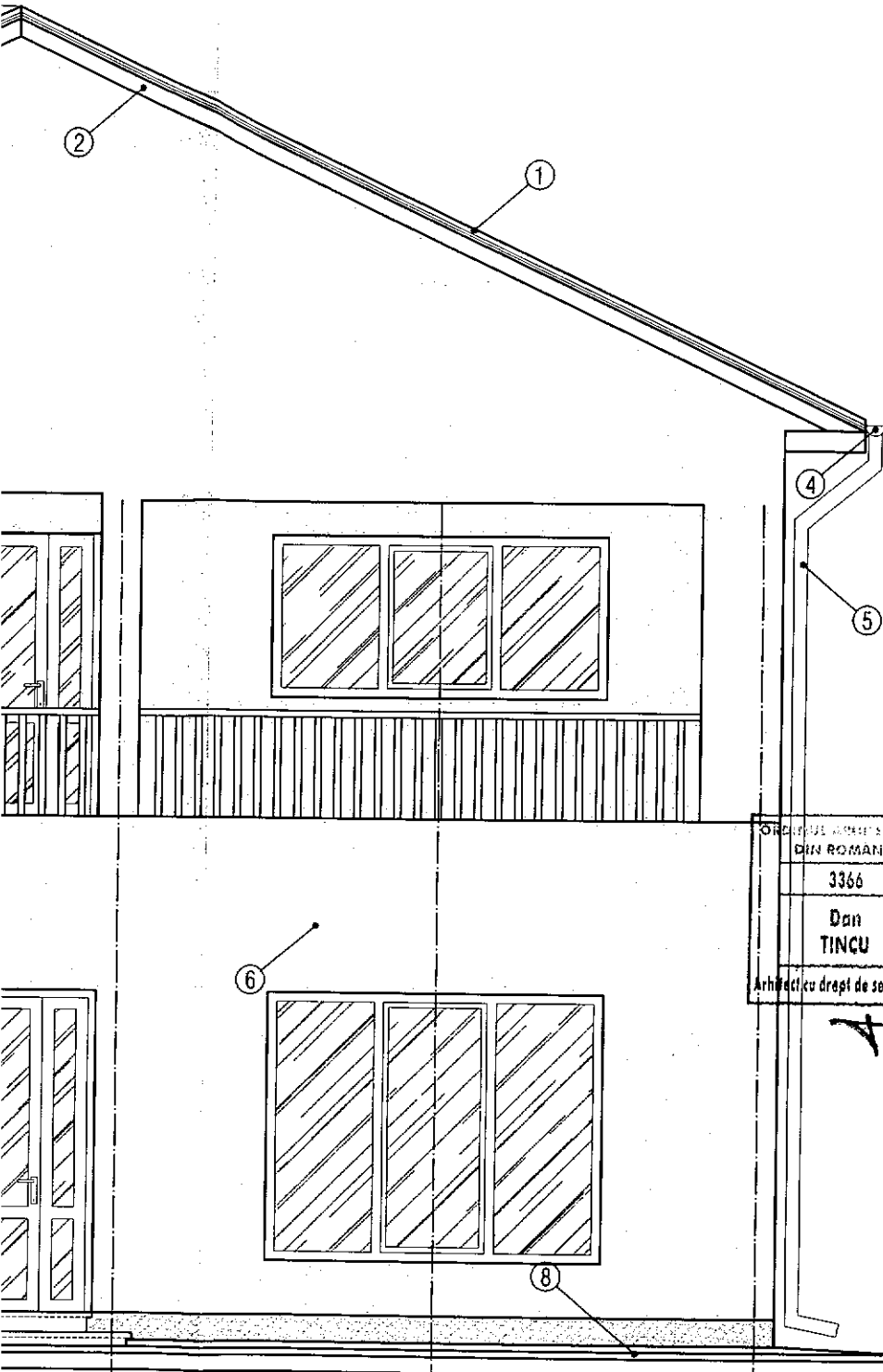

ORDINUL MINISTRILOR
DIN ROMANIA
3366
Dan
TINCU
Arhitectu drept de semnatura

JUDETUL BUZAU
PRIMĂRIA MUNICIPIULUI
RĂMNICU SARAT
VIZAT SPRE NESCHIMBARE
Anexa la autorizația de construire
desființare
Nr. 2 din 03.03.14
Arhitect șef

- ① - INVELITOARE TABLA LINDAB
- ② - PAZIE LEMN
- ③ - TAMPLARIE PVC
- ④ - JGHEAB PVC
- ⑤ - BURLAN PVC
- ⑥ - ZUGRAVELI SUPERLAVABILE
- ⑦ - SOCLU - PIATRA DECORATIVA
- ⑧ - TROTUAR BETON
- ⑨ - TREPTE BETON

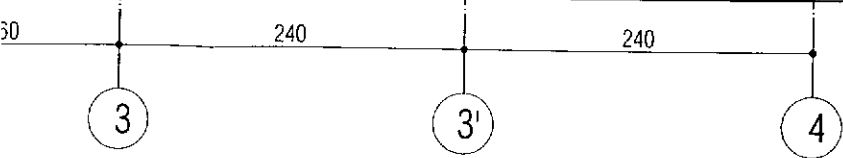

SOCIETATEA COMERCIALA
*
ATELIER DE
PROIECTARE
EDILITARA S.R.L.
*
Com. TOPOLICENI-BUZAU

FATADA POSTERIOARA LOCUINTA Sc. 1:50



JUDETUL BUZAU
 PRIMĂRIA MUNICIPIULUI
 RÂMNICU SĂRAT
 VIZAT SPRE NESCHIMBARE
 Anexa la autorizația de
 construire
 Nr. 22-28-03
 din
 Arhitect șef

- ① - INVELITOARE TABLA LINDAB
- ② - PAZIE LEMN
- ③ - TAMPLARIE PVC
- ④ - JGHEAB PVC
- ⑤ - BURLAN PVC
- ⑥ - ZUGRAVELI SUPERLAVABILE
- ⑦ - SOCLU - PIATRA DECORATIVA
- ⑧ - TROTUAR BETON
- ⑨ - TREPTE BETON

SOCIETATEA COMERCIALA
 * ATELIER DE
 PROIECTARE
 CEDILITARA S.R.L.
 Com. TOPOLICENI - R. Buzau *

PLAN DREAPTA LOCUINTA Sc. 1:50

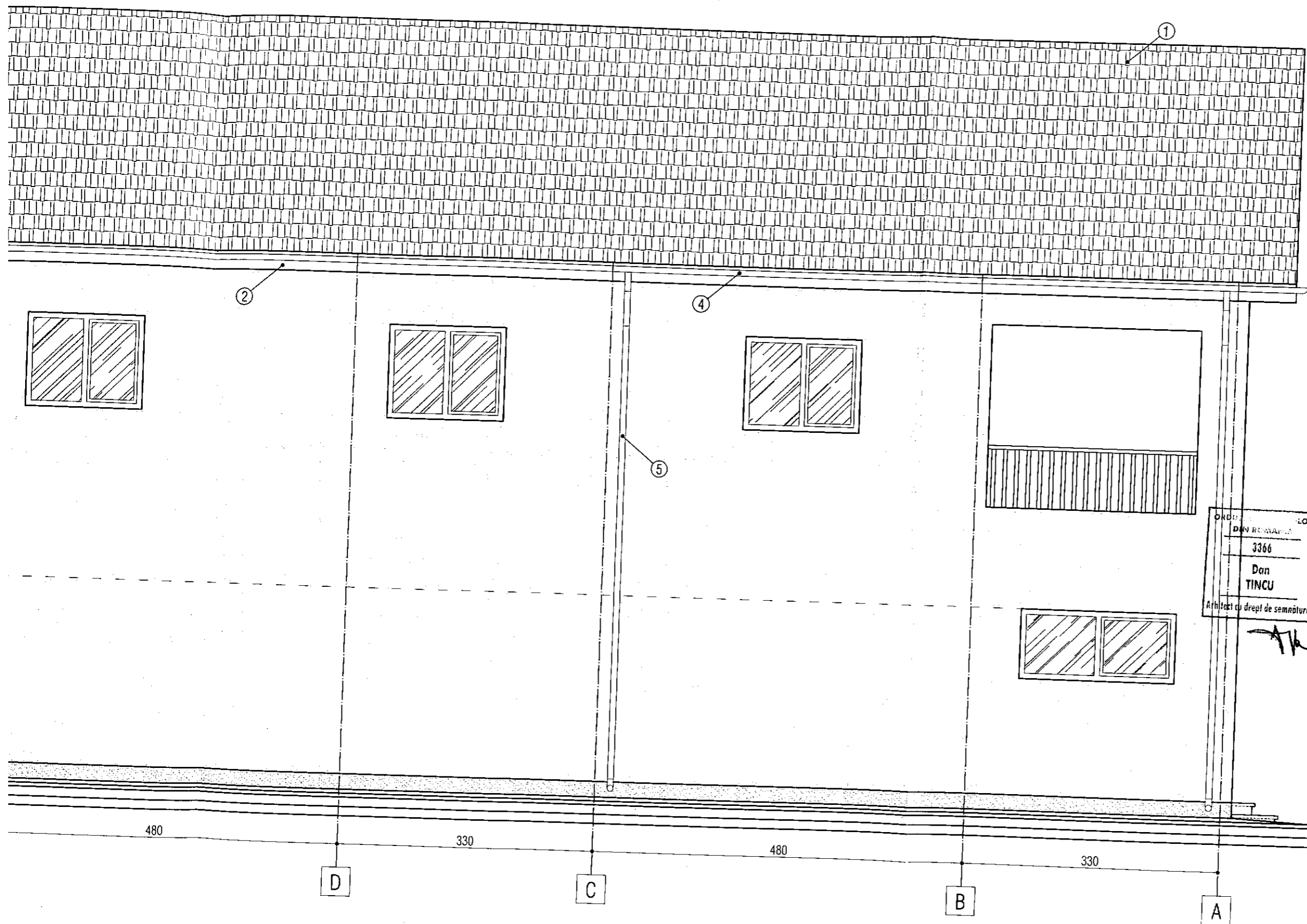

- ① - INVELITOARE TABLA LINDAB
- ② - PAZIE LEMN
- ③ - TAMPLARIE PVC
- ④ - JGHEAB PVC
- ⑤ - BURLAN PVC
- ⑥ - ZUGRAVELI SUPERLAVABILE
- ⑦ - SOCLU - PIATRA DECORATIVA
- ⑧ - TROTUAR BETON
- ⑨ - TREPTE BETON

ORDINATOR DE PROIECTARE: LOR
 DAN ROMAN
 3366
 Dan
 TINCU
 Arhitect cu drept de semnatura

JUDETUL BUZAU
 PRIMARIA MUNICIPIULUI
 RAMNICU SARAT
 VIZAT SPRE NESCHIMBARE
 Anexa la autorizatia de construire
 destinaire
 Nr. 2 Arhitect se0 3-2



LATERAL STANGA LOCUINTA Sc. 1:50

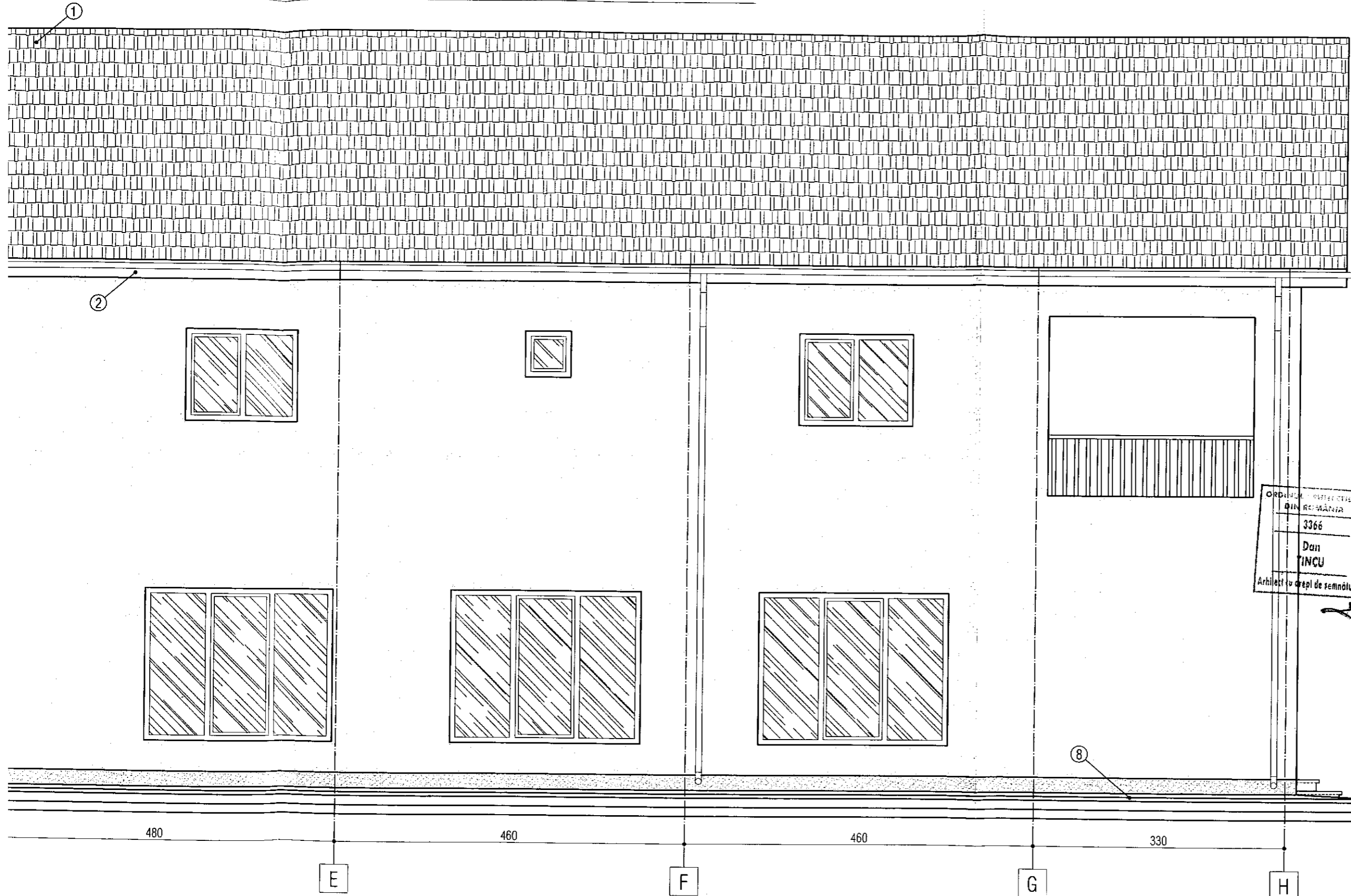

JUDETUL BUZAU
 PRIMARIA MUNICIPIULUI
 RAMNICU SARAT
 VIZAT SPRE NESCHIMBARE
 Anexa la autorizatia de construire
 Nr. 22-29 din 2008
 Arhitect s.e. 1

ORDINUL DE PERMIS DE CONSTRUI
 DIN ROMANIA
 3366
 Dan
 TINCUI
 Arhitect cu drept de semnatura

- ① - INVELITOARE TABLA LINDAB
- ② - PAZIE LEMN
- ③ - TAMPLARIE PVC
- ④ - JGHEAB PVC
- ⑤ - BURLAN PVC
- ⑥ - ZUGRAVELI SUPERLAVABILE
- ⑦ - SOCLU - PIATRA DECORATIVA
- ⑧ - TROTUAR BETON
- ⑨ - TREPTE BETON

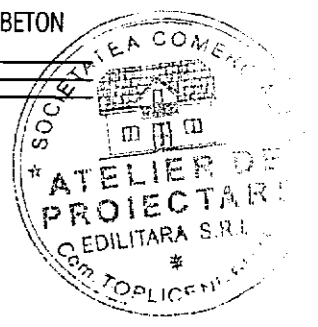

FATADA LATERAL STANC

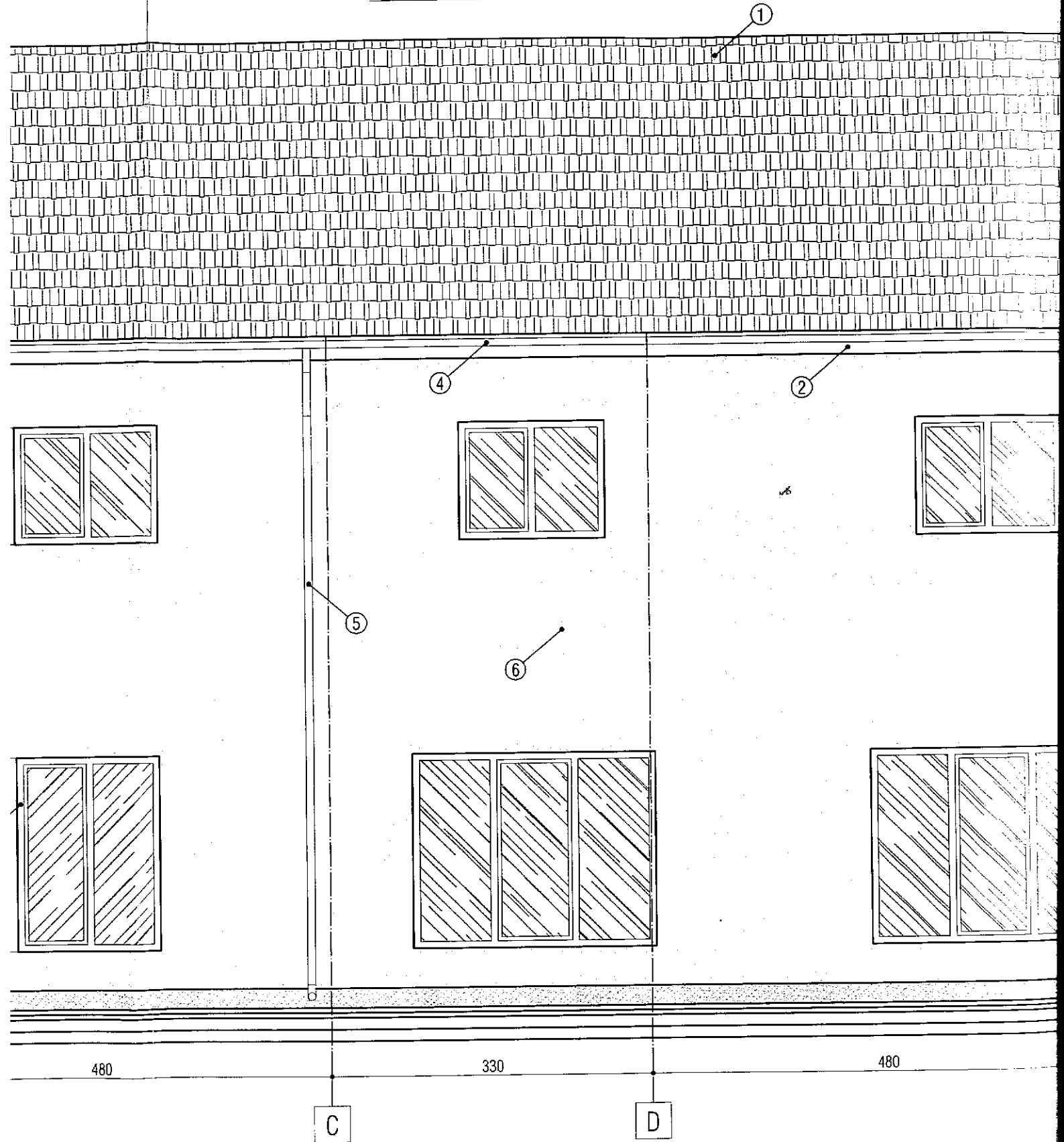

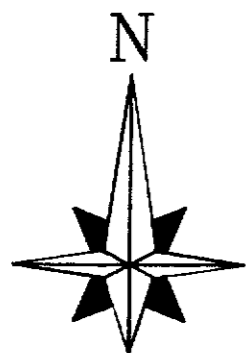

PLAN DE SITUATIE
Scara 1:200

Adresa imobilului:
Judetul Buzau
Teritoriul administrativ Ramnicu Sarat
Str. Unirii, nr. 20, NC 33600

Beneficiar:
ZIDARU ADRIANA

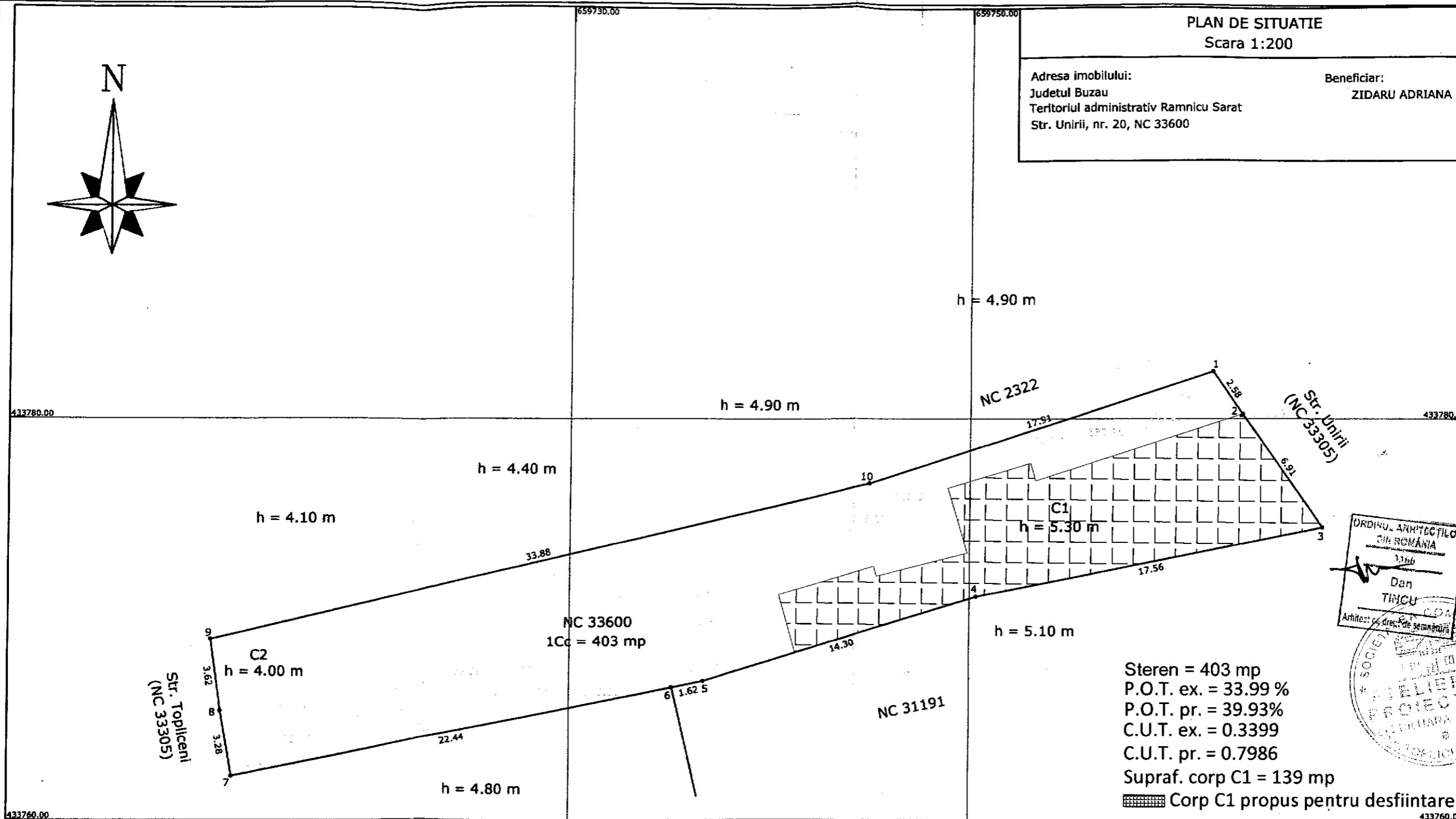

ORDINUL ARHITECTILOR
DIN ROMANIA
1996
Dan
TINCU
Arhitect șef de proiect de semnătură

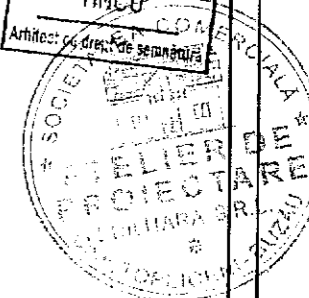

Steren = 403 mp
P.O.T. ex. = 33.99 %
P.O.T. pr. = 39.93 %
C.U.T. ex. = 0.3399
C.U.T. pr. = 0.7986
Supraf. corp C1 = 139 mp
Corp C1 propus pentru desfiintare

Zona studiată

Sistem de proiectie Stereo 1970

Nr pct. E(m) N(m)

1. 659762.017 433782.321
2. 659763.521 433780.218
3. 659767.539 433774.600
4. 659750.330 433771.130
5. 659736.670 433766.900
6. 659735.080 433766.580
7. 659713.077 433762.165
8. 659712.505 433765.399
9. 659712.013 433768.990
10. 659744.988 433776.786

Suprafata = 403 mp

Porojan Viorel

Legenda :

- | | | | |
|--|-----------------------|--|------------------|
| | Pom | | Canal vizitare |
| | Stalp retea electrica | | Robinet |
| | Stalp lemn | | Gaze |
| | Borna | | Fantana |
| | Canal apa | | Gard |
| | Canal | | Margine drum |
| | Maricinis - Tufe | | Ax |
| | | | Indicator rutier |
| | | | Zona studiată |

Prezentul document receptionat este valabil insotit de
procesul verbal de receptie nr.

Cristian-Iulian Jurubita

Digitally signed by Cristian-Iulian
Jurubita
Date: 2020.11.10 15:39:56 +0200

EXECUTANT

ROBE SORIN RADIAN
Autorizatie categoria B
serie RO-BZ-F nr. 0047/2010

BENEFICIAR

ZIDARU ADRIANA

MASURAT	ROBE
CALCULAT	ROBE
CARTOGRAFIAT	ROBE
VERIFICAT	ROBE
APROBAT	ROBE

Anexa la autorizatia de construire
desfiintare
nr. 23-2020-000-2

FATADA POSTERIOARA SC. 1:50

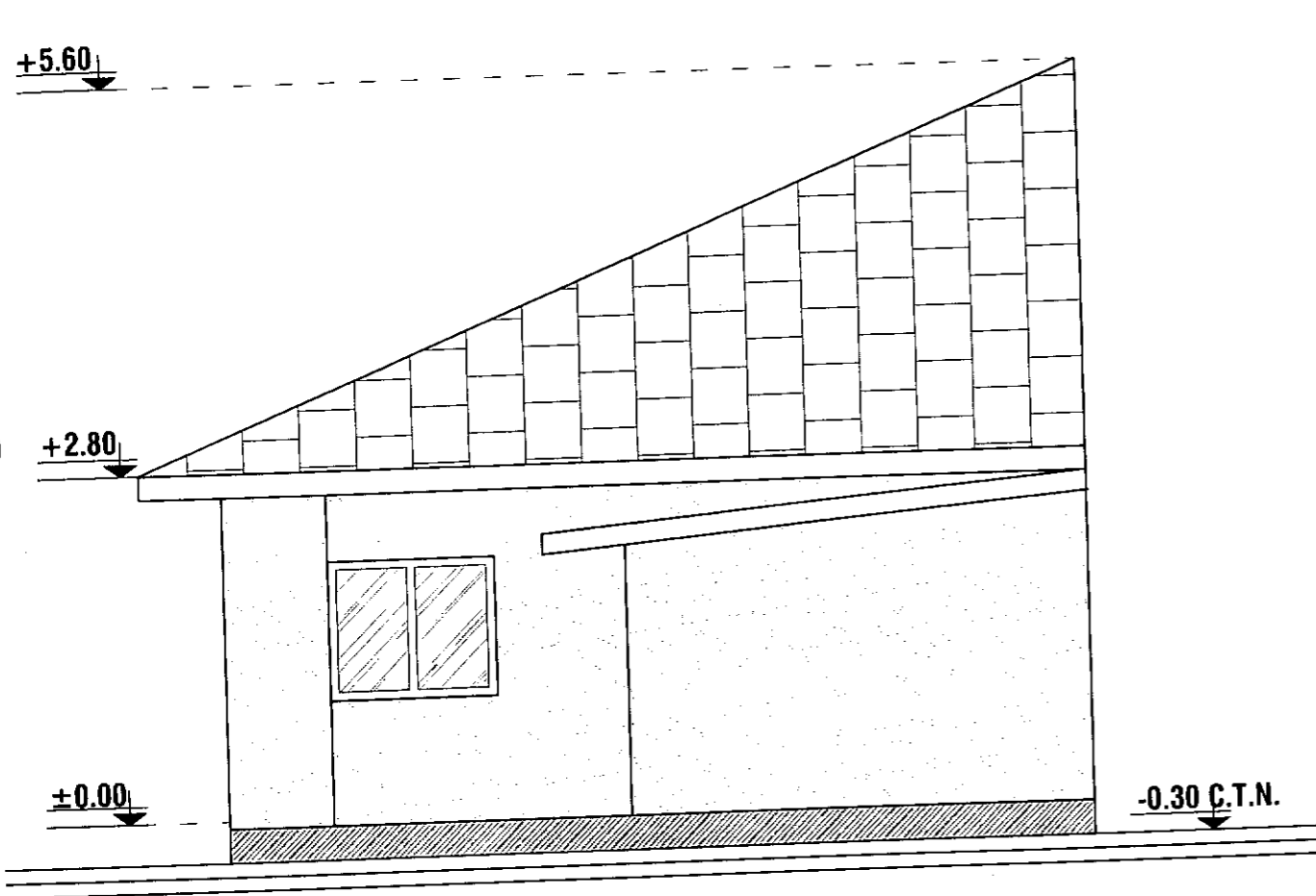

JUDETUL BUZAU
PRIMARIA MUNICIPIULUI
RAMNICU SARGAT

VIZAT SPRE NESCHIMBARE

Anexa la autorizatia de construire
destinatie

Nr. 23-29-03-2

Arhitect ser. 1

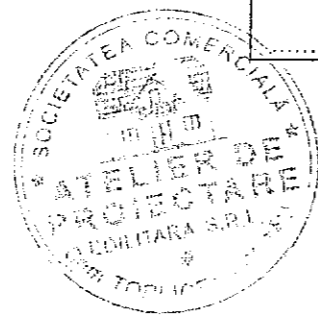

ORDINUL ARHITECTILOR
DIN ROMANIA

336a

Tincu

Arhitect cu drept de semnatura

FATADA PRINCIPALA SC. 1:50

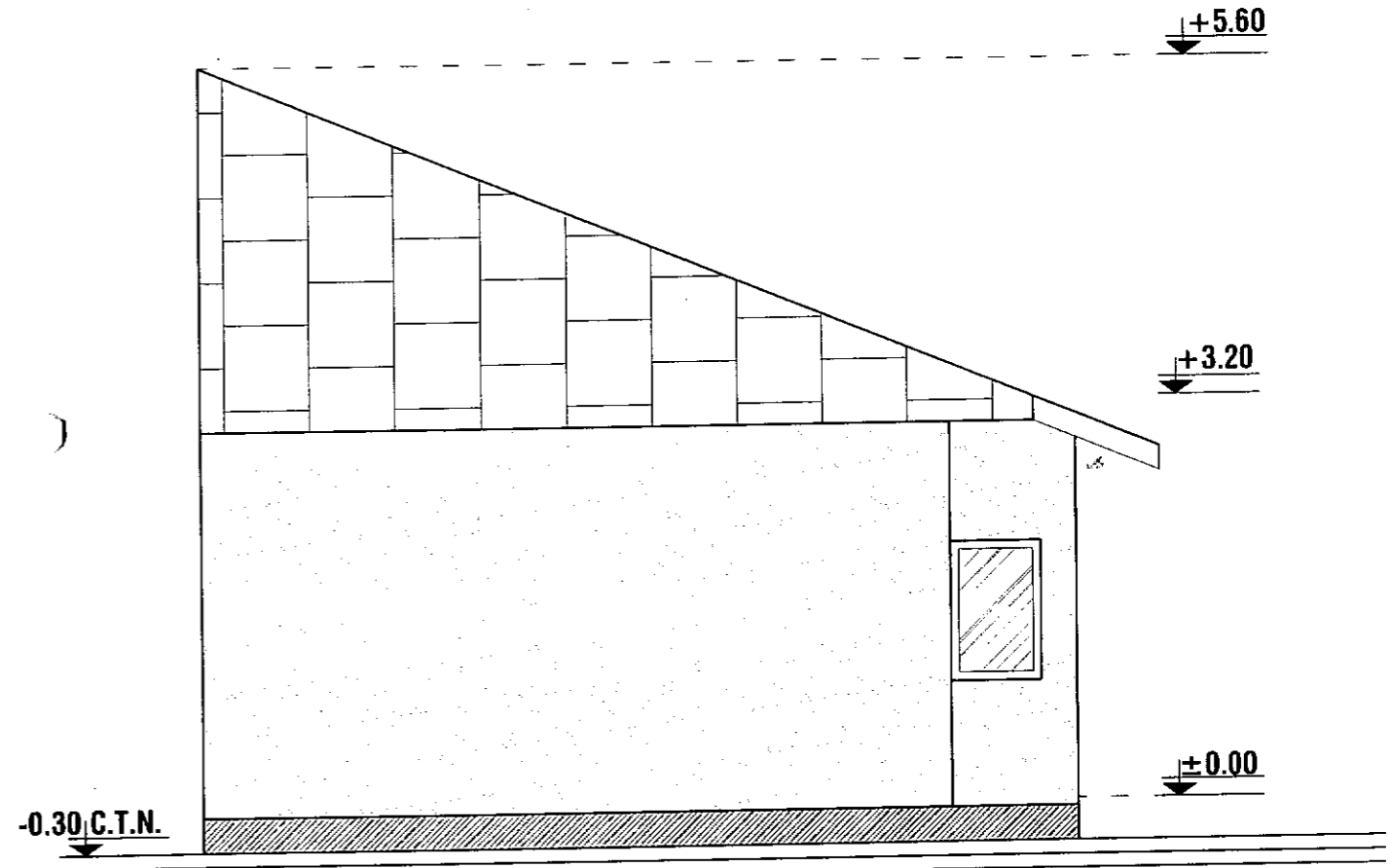

JUDETUL BUZAU
PRIMARIA MUNICIPIULUI
RAMNICU SARGAT

VIZAT SPRE NESCHIMBARE

Anexa la autorizatia de construire
destinatie

Nr. 23-29-03-2

Arhitect ser. 1

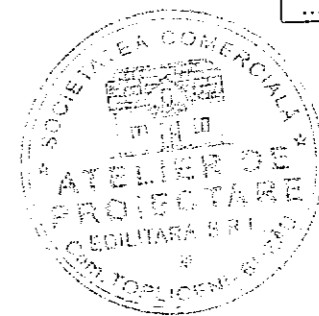

ORDINUL ARHITECTILOR
DIN ROMANIA

336a

Dan Tincu

Arhitect cu drept de semnatura

ETA SC. 1:50

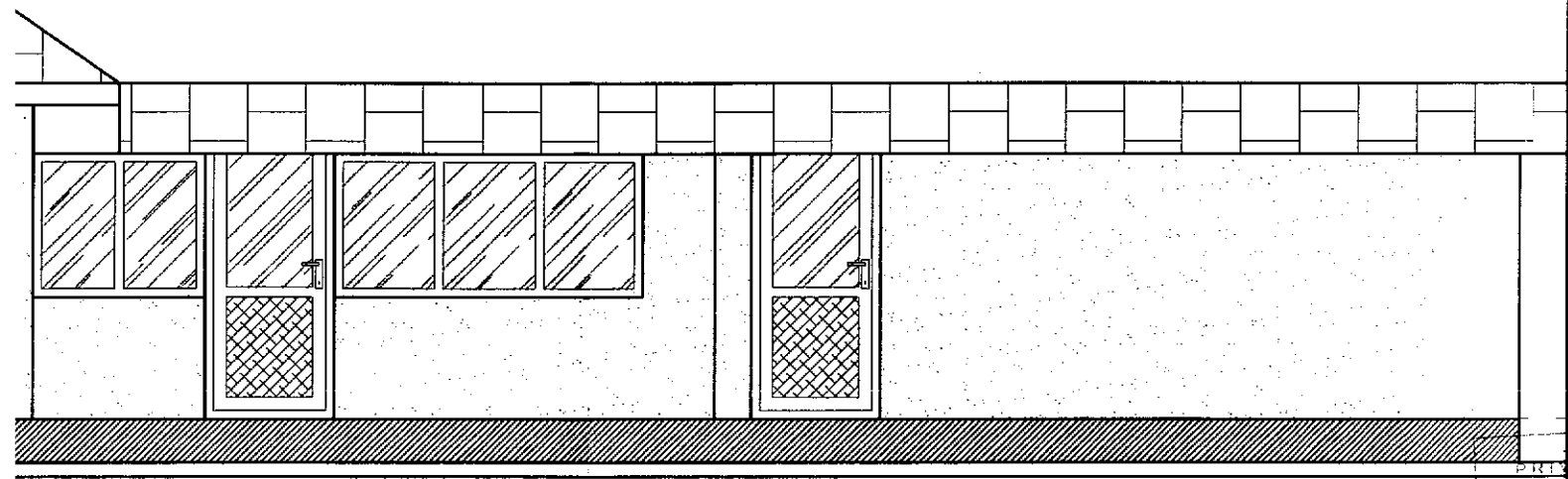

PR
VIZ
Aren
No.

FATADA LATERAL STANGA SC. 1:50

