



INVELITOARE TABLA  
CULOARE MARO

+4.00

INVELITOARE TABLA  
CULOARE MARO

+4.00

JGHEAB TABLA 0,5 mm  
ø14,00cm

+2.78

TAMPLARIE PVC  
CULOARE MARO GEAM  
TERMOPAN

+2.10

TENCUIELI DECORATIVE  
CULOARE ALB

USA PVC CULOARE MARO

F04

F04

ORDINUL ARHITECTURILOR  
DIN ROMANIA

+0.90

PLACA PIATRA

BURLAN TABLA 0.5mm

ø 10cm

PRIMĂRIA MUNICIPIULUI  
BUZĂU

TENCUIELI DECORATIVE  
CULOARE MARO

ANEXA LA AUTORIZAȚIA DE CONSTRUCȚIE

desfășurată

Nr. 24-07-04-21

Arhitect șef

FATADA SUD EST

1

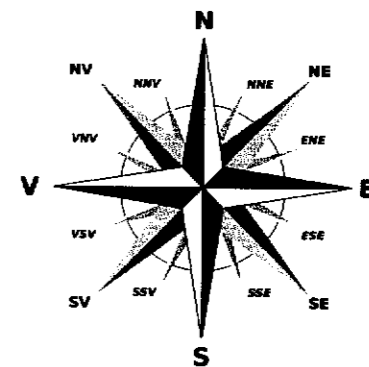
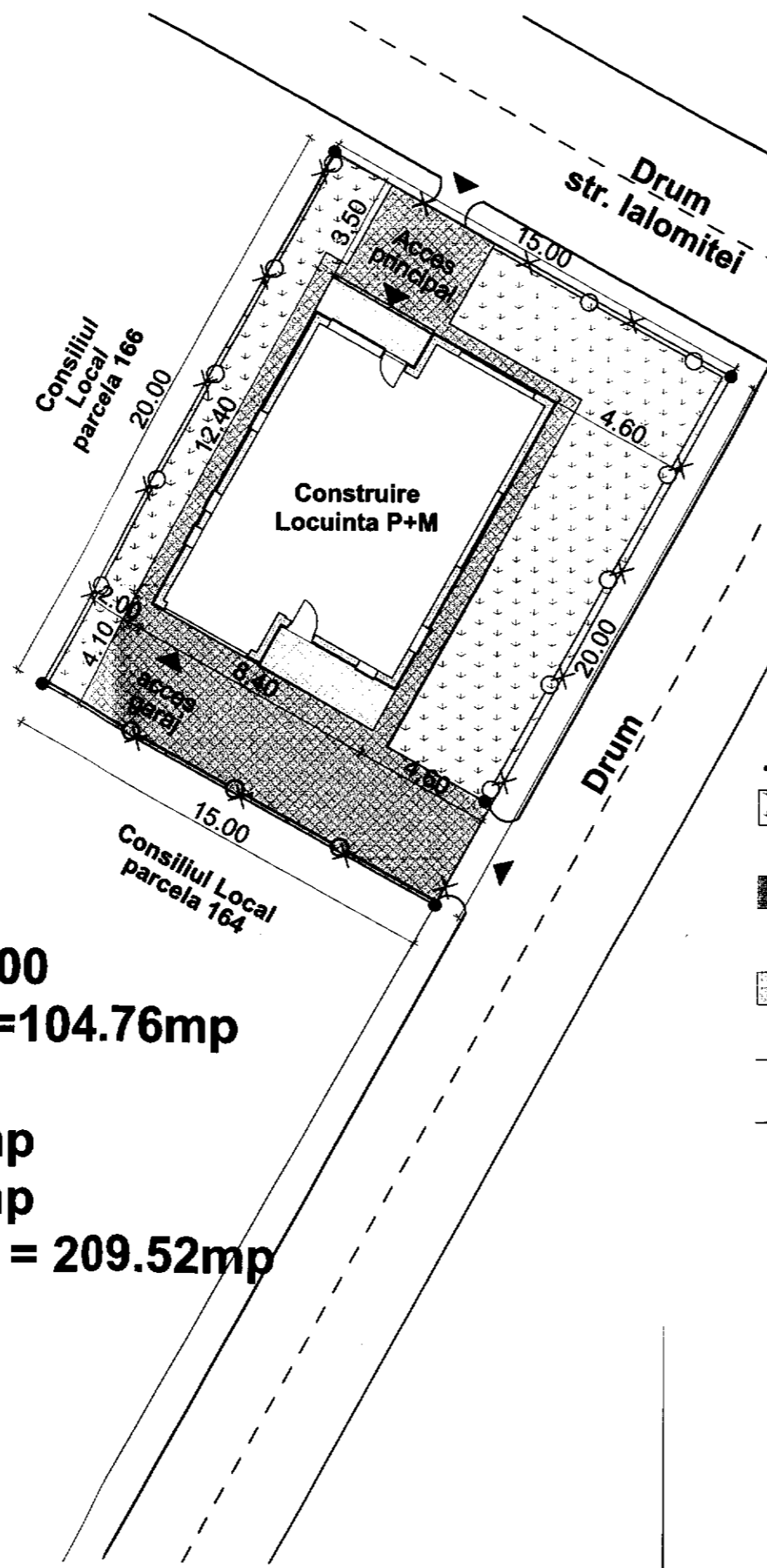

2

CATEGORIA DE IMPORTANTA NORMALA (C) - CONFORM H.G.R.NR.766/1997  
CLASA DE IMPORTANTA III - CONFORM NORMATIV P100 - 1 / 2013



**Sup. teren = 300.00**  
**Sup. construita = 104.76mp**  
**din care:**  
**Terasa 1 = 6.38mp**  
**Terasa 2 = 5.05mp**  
**Sup desfasurata = 209.52mp**  
**POT=34.92%**  
**CUT=0.698**

**LEGENDA:**

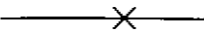
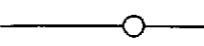
-  **SPATIU VERDE = 108.24mp**
-  **ALEE PIETONALA SI CAROSABILA = 87.00mp**
-  **CONSTRUCTIE PROPUSA**
-  **LIMITA PROPRIETATE**
-  **IMPREJMUIRE (in interiorul incintei)**

JUDEUL BUZAU  
 PRIMĂRIA JUDEȚULUI  
 VIZAT SPRE NESCHIMBARE  
 Anexa la autorizația de construire  
 Nr. 25-07-04-2  
 din .....  
 Arhitect șef

ORDINUL ARHITECTILOR  
 DIN ROMÂNIA  
 3340  
 Corneliu  
 CHIRIAC  
 Arhitect cu drept de semnătură



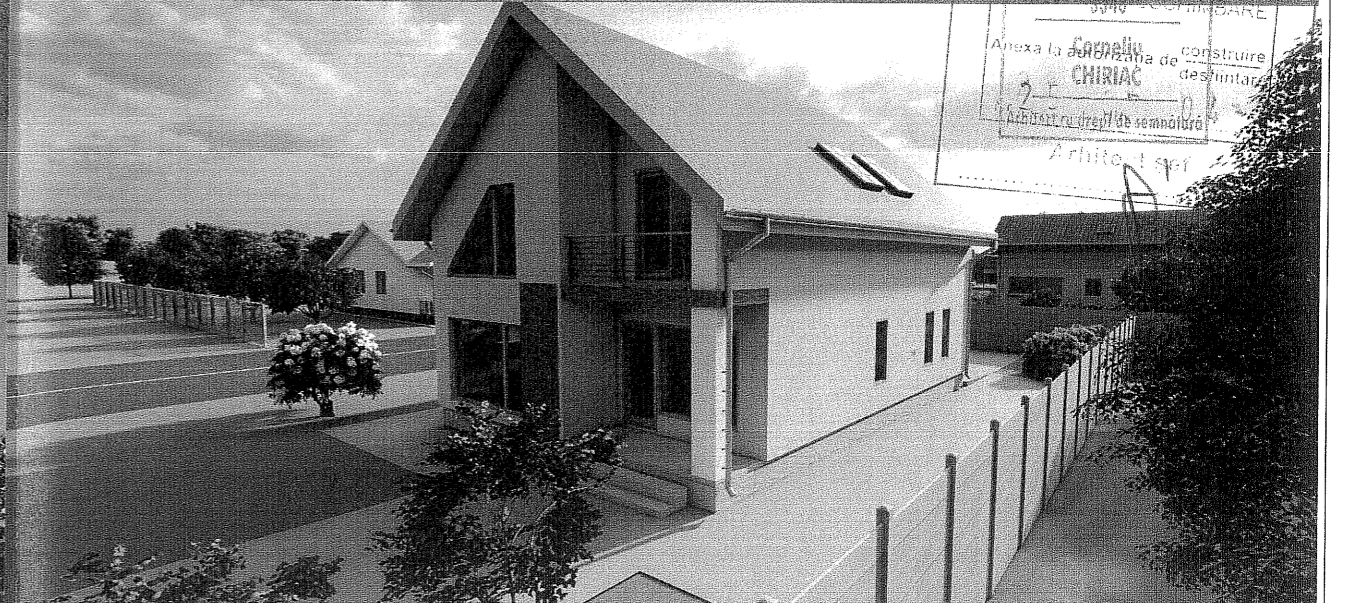





140

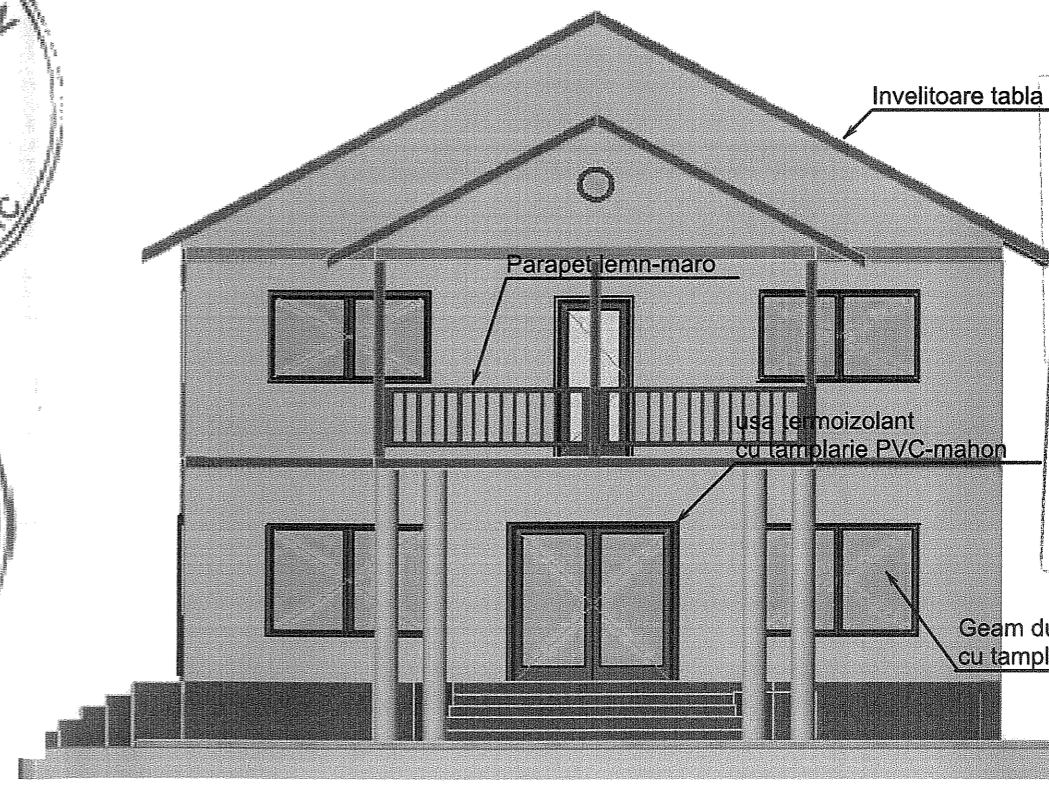
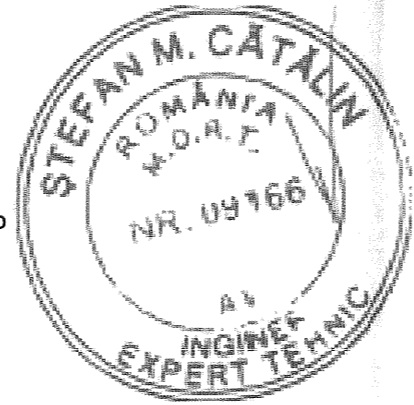
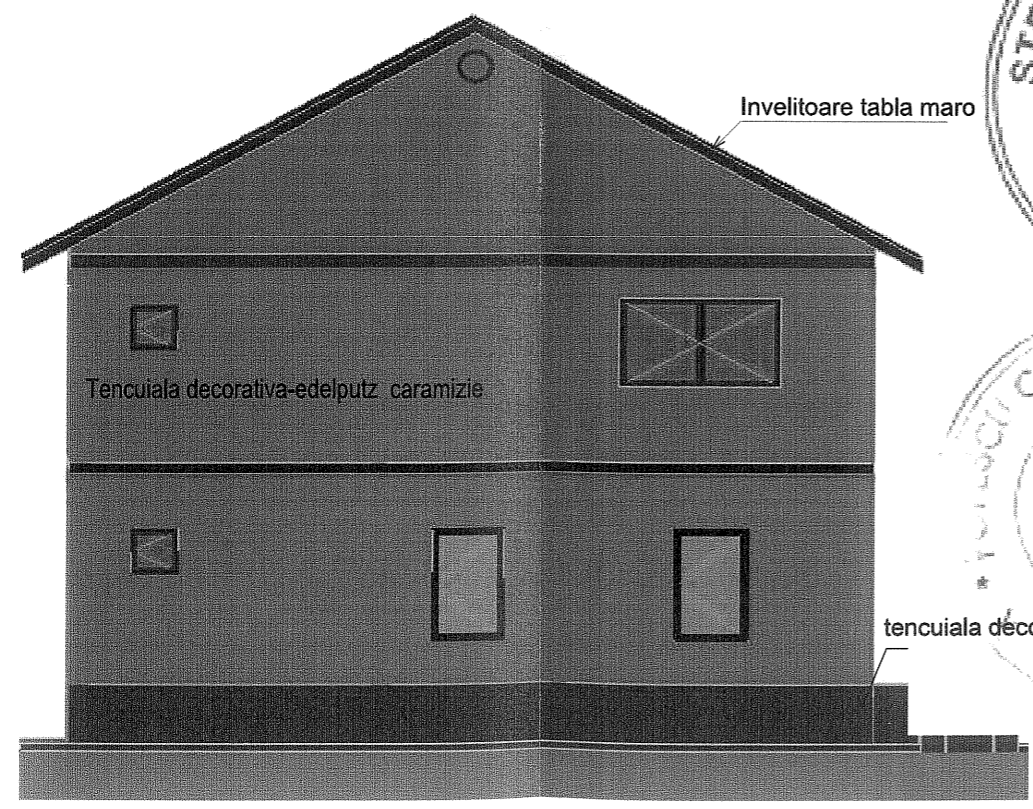
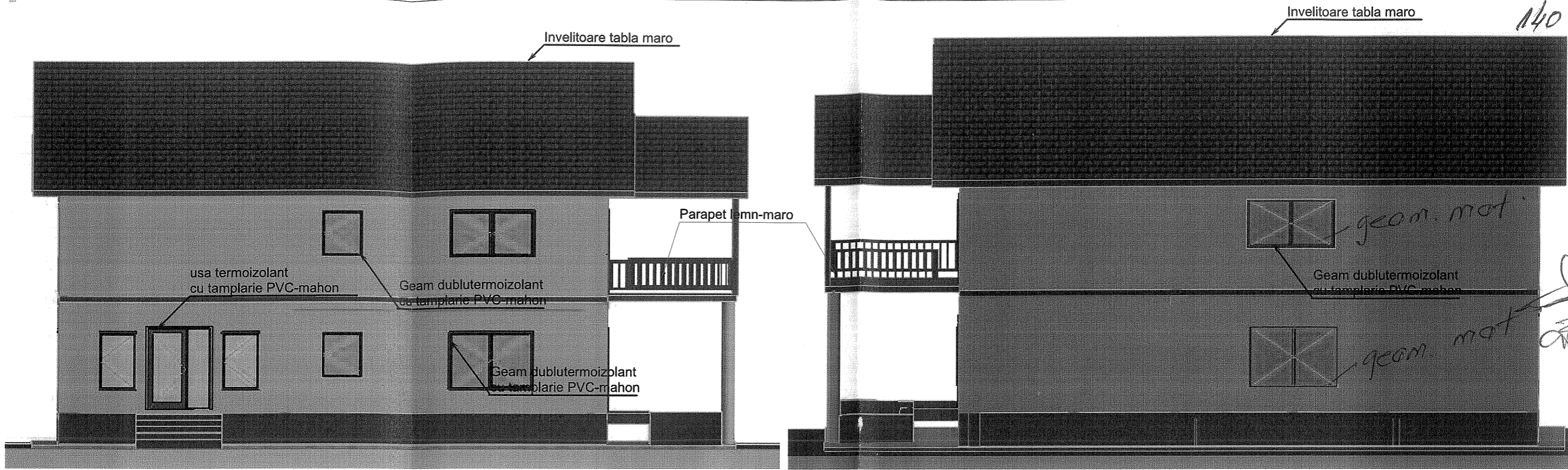

JUDEȚUL BUZĂU  
MARIA MUNICIPIULUI  
RĂMNICU SARAT

VIZAT SPRE NESCHIMBARE

Anexa la autorizația de construire  
(desființare)

26-07-04-21

Arhitect șef

---

ORDINUL ARHITECȚILOR  
DIN ROMÂNIA

4540

ARLEA  
EMANUELA

Arhitect cu drept de semnare

*conf. cu proiectul*

660080 660100 660120

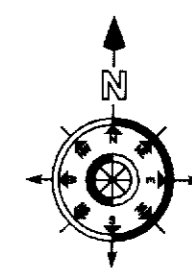

PREZENTUL PROIECT ESTE CONTOPIT CU PROIECTUL ANTECEDENT PR. NR 20/2020 CE VIZEAZA DESFIINTAREA CORPURILOR MENTIONATE IN PREZENTUL PLAN DE SITUATIE

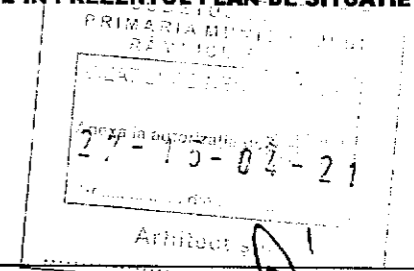

434180

**LEGENDA :**

- ▲ ACCES PRINCIPAL LOCUINTA P+1
- ▲ ACCES AUTO/ PIETONAL INCINTA
- INDICI DE SUPRAFATA:  
SUPRAFATA TEREN S=288.00MP
- CONSTRUCTII DESFIINTATE ILEGAL :  
CORP C2- ANEXA GOSPODAREASCA S=23.00 MP  
CORP C3- ANEXA GOSPODAREASCA S=31.00 MP
- CONSTRUCTII PROPUSE SPRE DESFIINTARE :  
CORP C1- LOCUINTA S= 40.00MP
- LOCUINTA PARTER SI ETAJ CONSTRUITA ILEGAL  
ARIA CONSTRUITA LOCUINTA P+1 S= 88.00 MP  
ARIA DESFASURATA S= 176.00 MP
- INDICI OCUPARE TEREN :  
POT EXISTENT 35.70% CUT EXISTENT 0.38  
POT PROPUSE 32.83% CUT PROPUSE 0.61

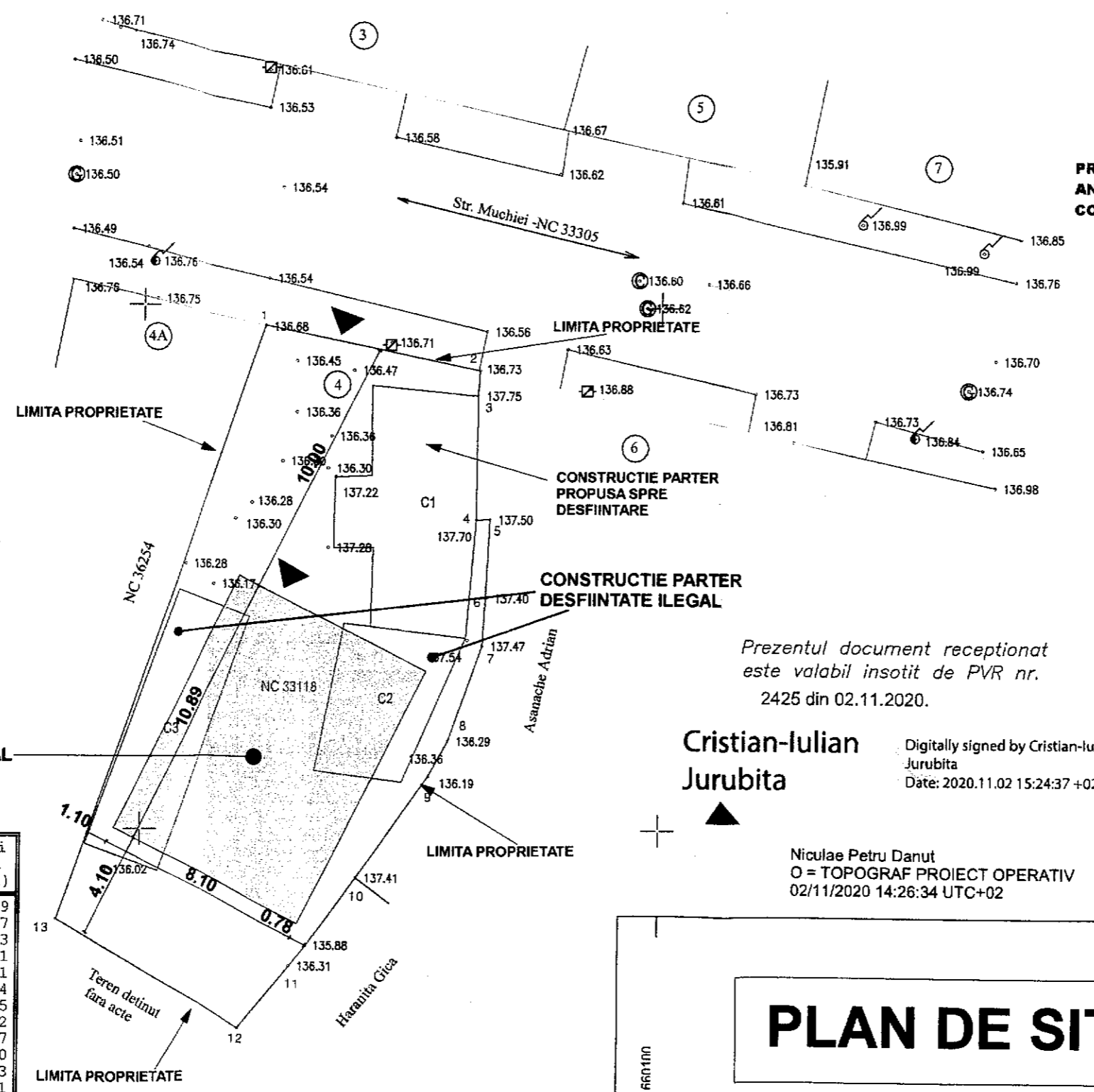

**CONSTRUCTIE P+1  
CONSTRUITA ILEGAL**

**CONSTRUCTIE PARTER  
DESFIINTATE ILEGAL**

**CONSTRUCTIE PARTER  
PROPUSA SPRE  
DESFIINTARE**

Prezentul document receptionat este valabil insotit de PVR nr. 2425 din 02.11.2020.

**Cristian-Iulian  
Jurubita**  
Digitally signed by Cristian-Iulian Jurubita  
Date: 2020.11.02 15:24:37 +02'00'

Niculae Petru Danut  
O = TOPOGRAF PROIECT OPERATIV  
02/11/2020 14:26:34 UTC+02

**LEGENDA**

- Zona studiata
- Limita
- Ax drum
- Drum
- Constructie
- Contur NC
- ⊙ Aerisitor gaz
- ⊙ Camin vizitare canal
- ▲ Pom
- ⊕ Stalp beton joasa tensiune
- ⊕ Stalp lemn telefonie
- ⊙ 99.37 Punct cotat
- ⊙ 4 Numar postal

ZONA STUDIATA AFERENTA NC 33118  
Inventar de coordonate Stereo'70

Nr. Pct.	Coordonate pct.de contur		Lungimi laturi D(i,i+1)
	X [m]	Y [m]	
1	434179.249	660084.802	8.39
2	434177.579	660093.022	0.97
3	434176.610	660092.950	4.73
4	434171.880	660092.928	0.51
5	434171.889	660093.437	3.01
6	434168.882	660093.301	1.84
7	434167.048	660093.179	3.85
8	434163.413	660091.897	1.52
9	434162.079	660091.160	4.77
10	434158.187	660088.403	3.20
11	434155.593	660086.534	4.13
12	434152.400	660083.913	8.21
13	434156.539	660076.823	24.07

S(1)=268.133189mp P=69.20m

**PLAN DE SITUATIE SC 1:200**

660080

660100

434160

660120



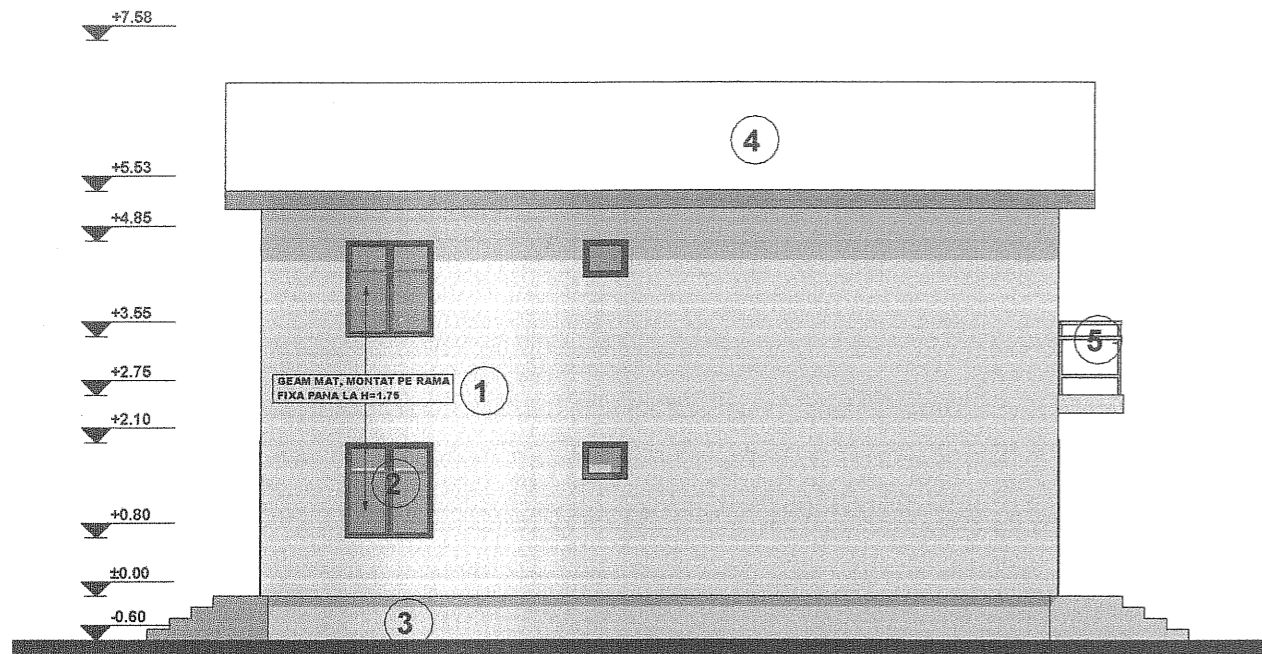

FATADA LATERAL-STANGA SC 1:100

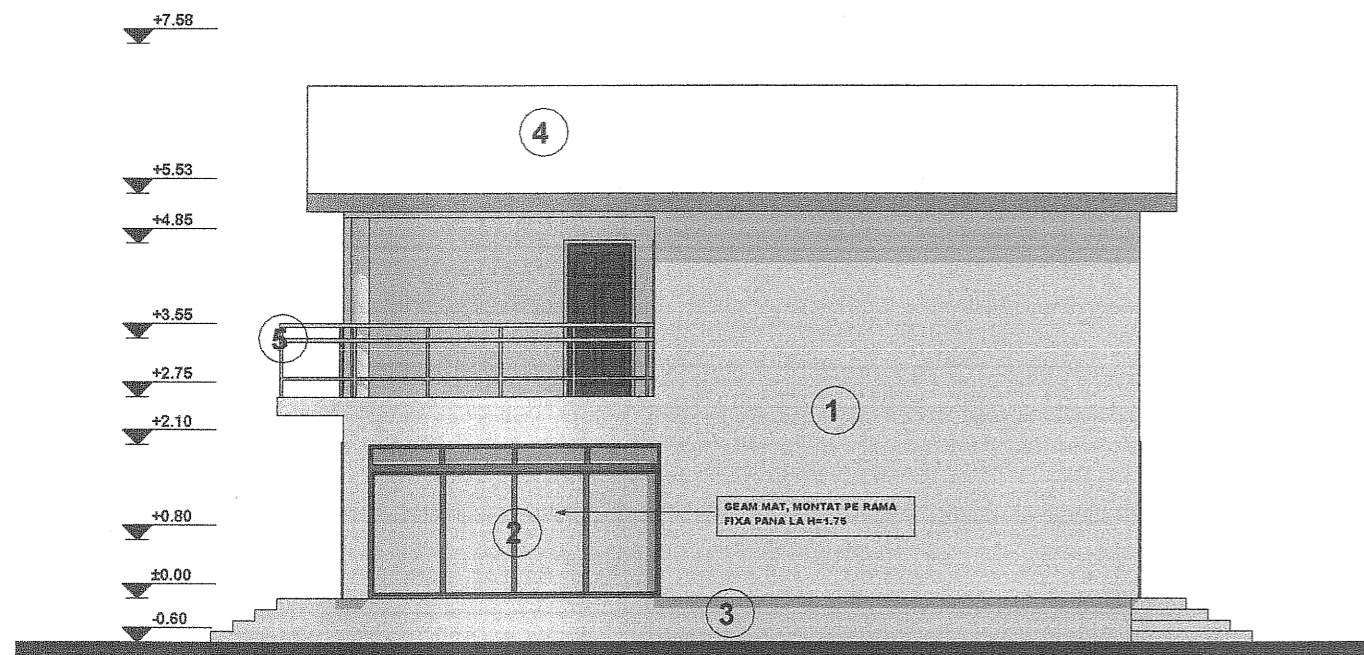

FATADA LATERAL-DREAPTA SC 1:100

- LEGENDA:  
 1-TENCUIALA DECORATIVA  
 2-TAMPLARIE PVC CU GEAM TERMOPAN  
 3-SOCLU PLACAT  
 4-TABLA PROFILATA  
 5-BALUSTRADA METALICA (PROPUSA)

OFICIUL ARHITECTURILOR  
 DIN ROMANIA  
 1315

SOCIETATEA  
 SPATA

JUDEȚUL BOTOȘANI  
 PRIMĂRIA COMUNII BOTOȘANI  
 AV. LEI ȘI PRINȚESCU  
 Anexa la autorizația nr. 27-13-04-21  
 Nr. 27-13-04-21  
 Arhitect AI

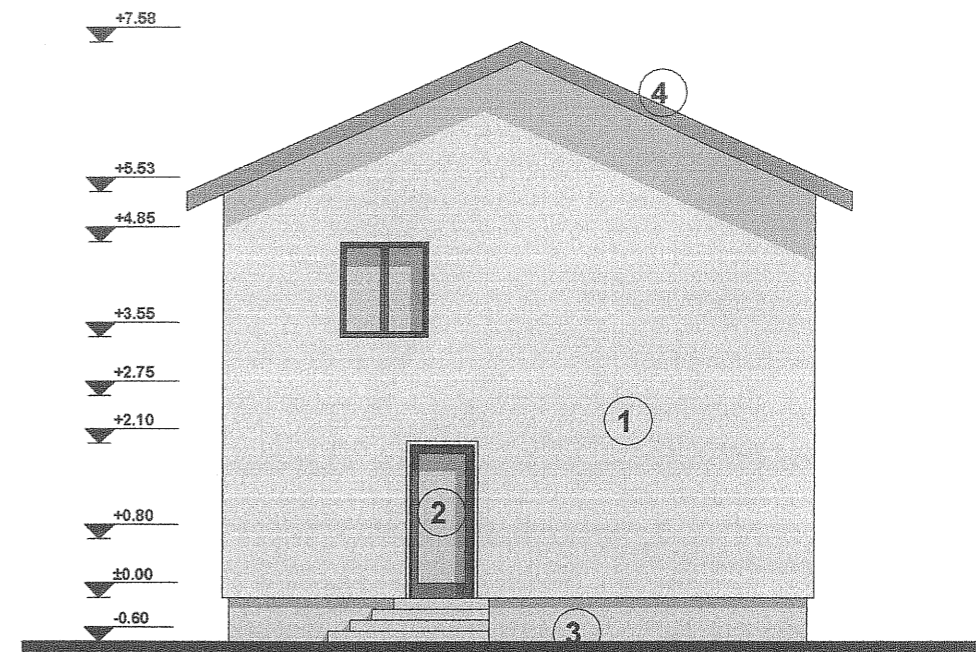

FATADA POSTERIOARA SC 1:100

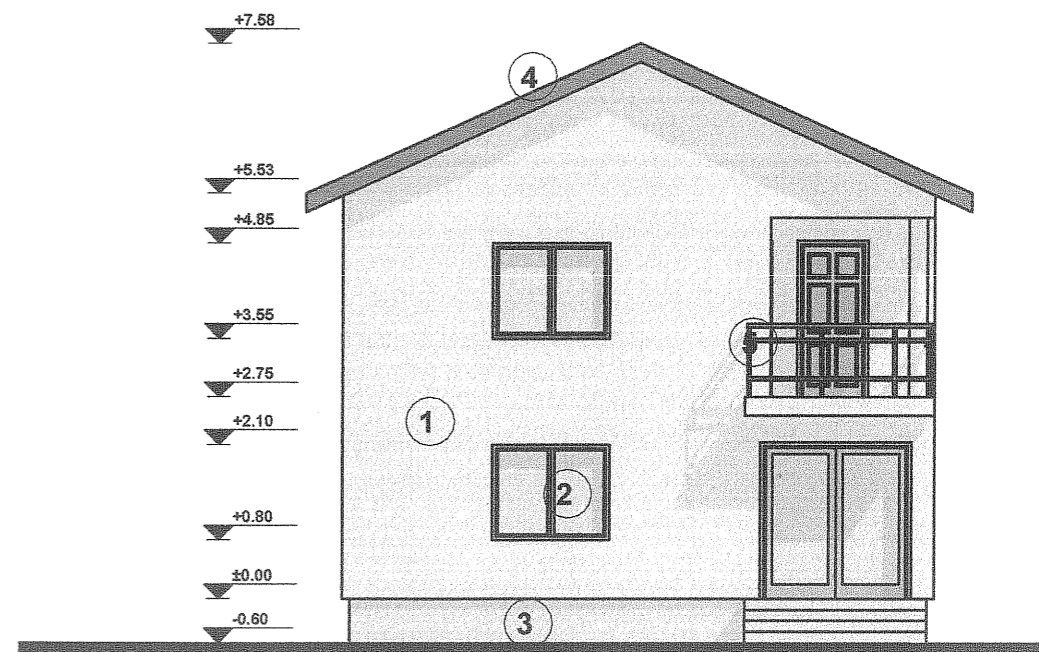

FATADA FRONTALA SC 1:100

- LEGENDA:  
 1-TENCUIALA DECORATIVA  
 2-TAMPLARIE PVC CU GEAM TERMOPAN  
 3-SOCLU PLACAT  
 4-TABLA PROFILATA  
 5-BALUSTRADA METALICA (PROPUSA)

OFICIUL ARHITECTURILOR  
 DIN ROMANIA

JUDEȚUL BOTOȘANI  
 PRIMĂRIA COMUNII BOTOȘANI  
 AV. LEI ȘI PRINȚESCU  
 Anexa la autorizația nr. 27-13-04-21  
 Nr. 27-13-04-21  
 Arhitect AI



# PLAN DE SITUATIE SC. 1:200

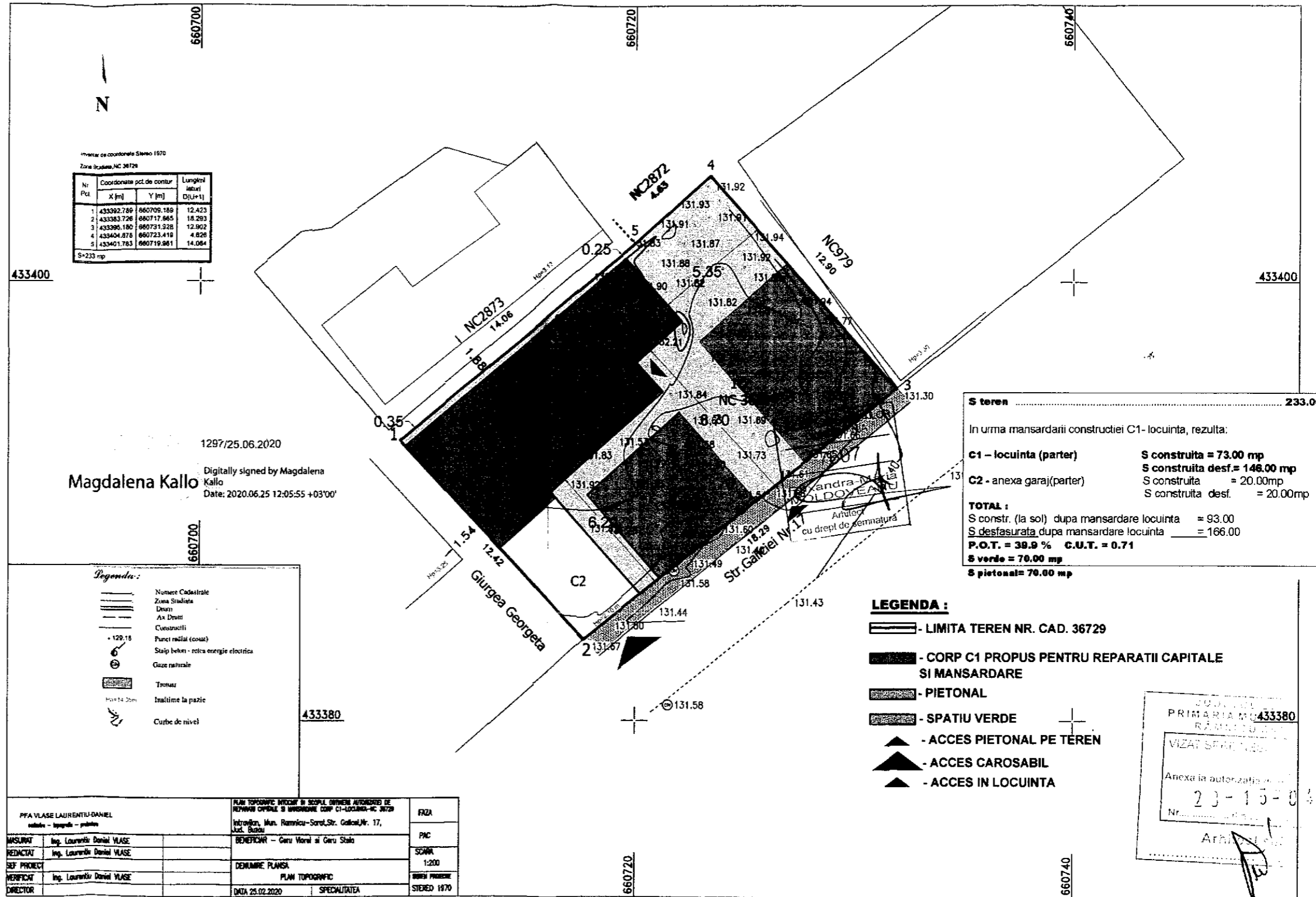

Magdalena Kallo

1297/25.06.2020

Digitally signed by Magdalena Kallo  
Date: 2020.06.25 12:05:55 +03'00'

**S teren** ..... 233.00mp  
 In urma mansardarii constructiei C1- locuinta, rezulta:  
**C1 - locuinta (parter)**                      **S construita = 73.00 mp**  
    **S construita desf. = 146.00 mp**  
**C2 - anexa garaj(parter)**                      **S construita = 20.00mp**  
    **S construita desf. = 20.00mp**  
**TOTAL :**  
 S constr. (la sol) dupa mansardare locuinta = 93.00  
 S desfasurata dupa mansardare locuinta = 166.00  
**P.O.T. = 39.9 %    C.U.T. = 0.71**  
**S verde = 70.00 mp**  
**S pietonal = 70.00 mp**

PRIMĂRIA MUNICIPIULUI RAMNICU SAU  
 VIZAT SPATIU VERDE  
 Anexa la autorizatia de construire  
 Nr. 23-15-04-21  
 Arad



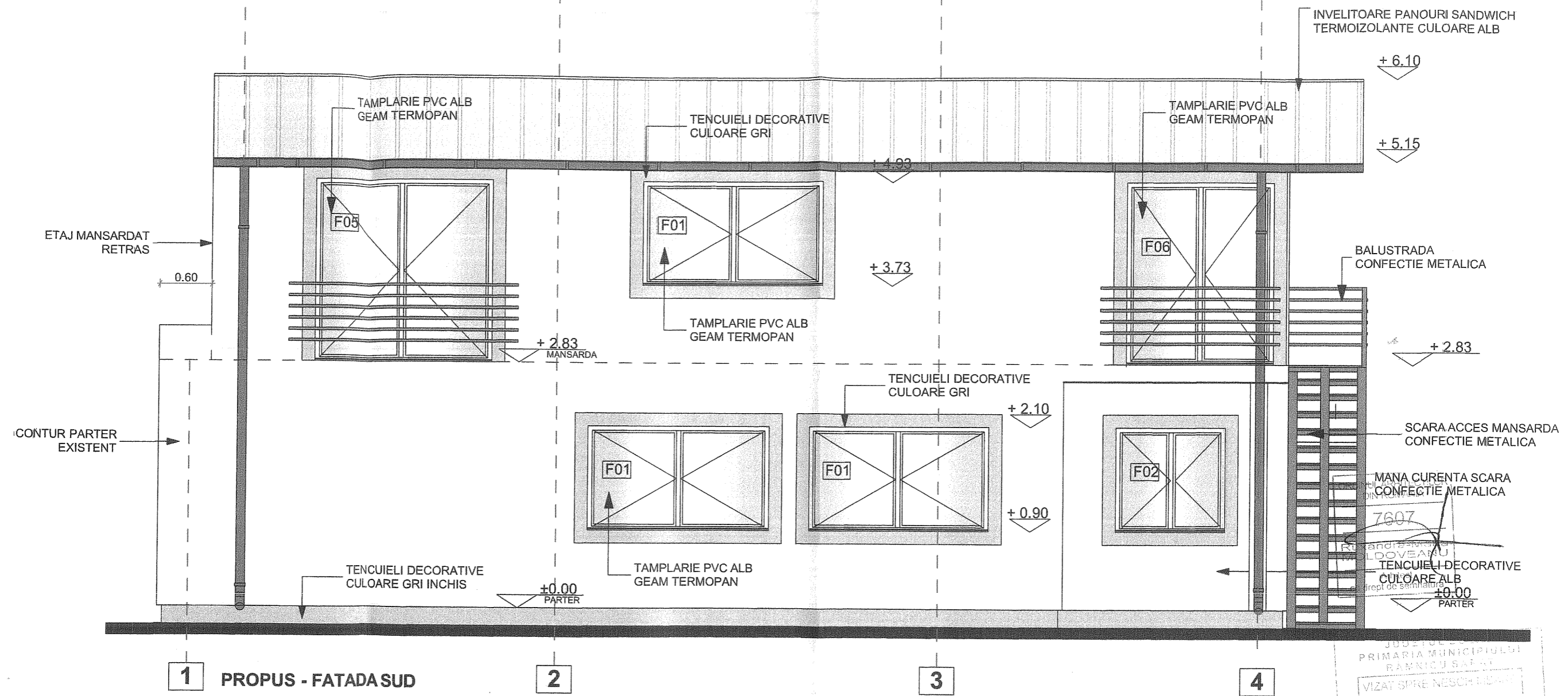

7607  
 JUDEȚUL BACĂU  
 PRIMĂRIA MUNICIPIULUI  
 RAMNICU SĂRAI  
 VIZAT SPRE NESCHIDANȚĂ  
 Anexa la autorizația de construcție  
 Nr. 28-15-04-21  
 Arhitect șef

CATEGORIA DE IMPORTANȚĂ REDUSĂ (D) - CONFORM H.G.R.NR.766/1997  
 CLASA DE IMPORTANȚĂ IV - CONFORM NORMATIV P100 - 1 / 2013



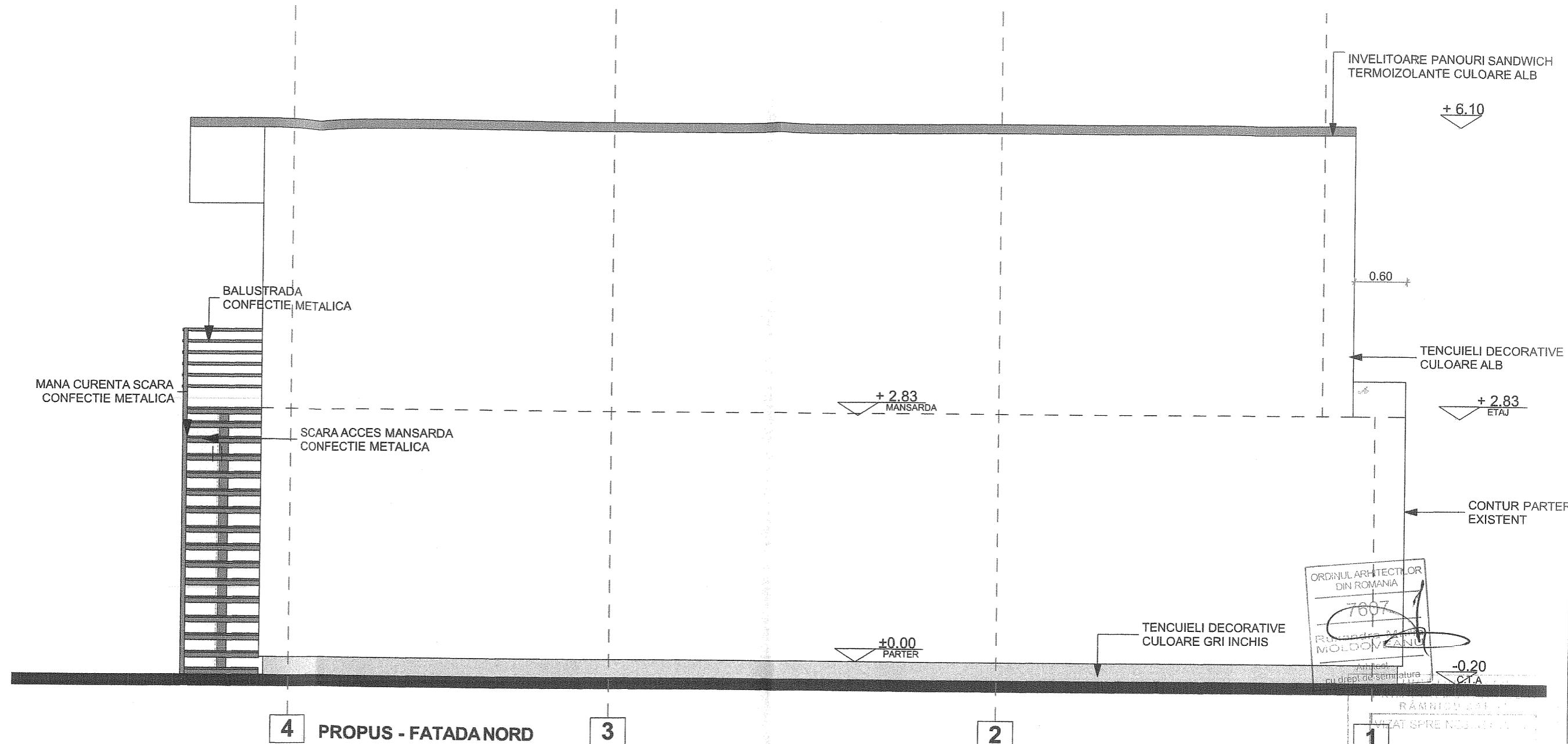

MANA CURENTA SCARA  
CONFECTIE METALICA

BALUSTRADA  
CONFECTIE METALICA

SCARA ACCES MANSARDA  
CONFECTIE METALICA

INVELITOARE PANOURI SANDWICH  
TERMOIZOLANTE CULOARE ALB

+6.10

0.60

TENCUIELI DECORATIVE  
CULOARE ALB

+2.83  
ETAJ

+2.83  
MANSARDA

CONTUR PARTER  
EXISTENT

TENCUIELI DECORATIVE  
CULOARE GRI INCHIS

+0.00  
PARTER

-0.20  
C.T.A.

4 PROPUS - FATADA NORD

3

2

ORDINUL ARHITECTUR  
DIN ROMANIA  
7607  
R. MOLDOVANI  
Arhitect  
cu drept de semnatura

RĂMNICULUI  
VIZAT SPRE...  
Anexa la autorizația de...  
28-15-07-21  
Arhitect șef

CATEGORIA DE IMPORTANTA REDUSA (D) - CONFORM H.G.R.NR.766/1997  
CLASA DE IMPORTANTA IV - CONFORM NORMATIV P100 - 1 / 2013

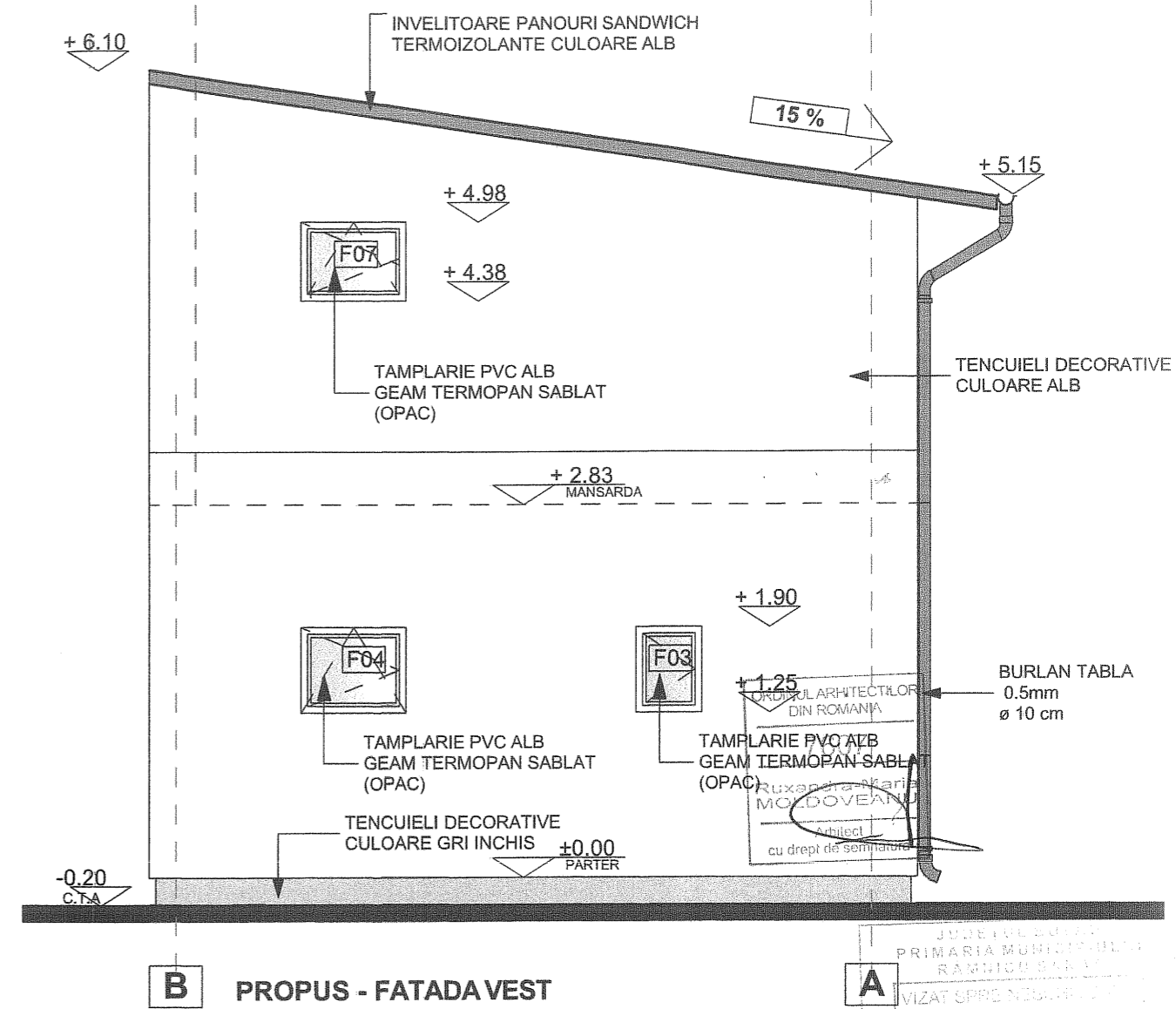
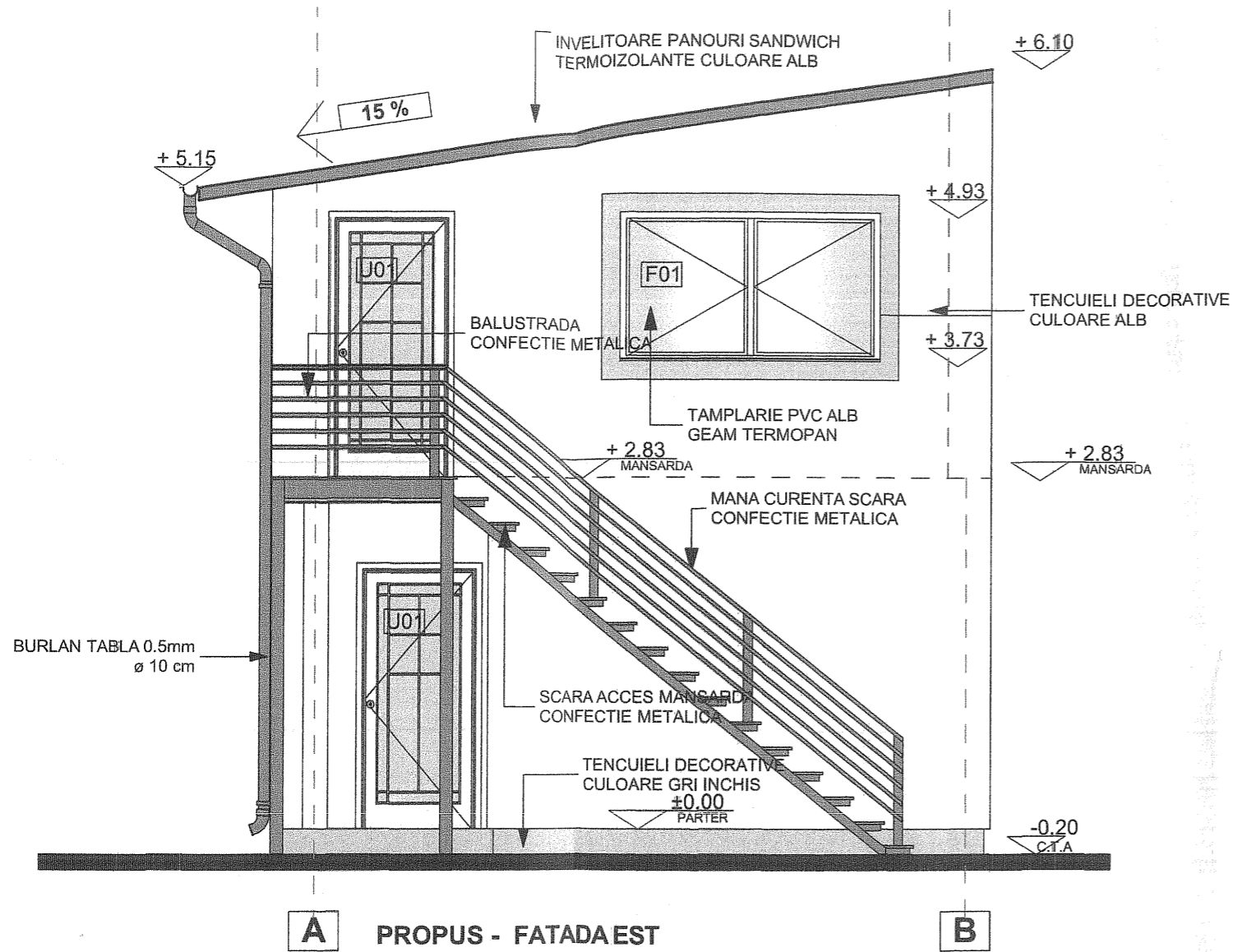

JUDEȚUL BUCUREȘTI  
 PRIMĂRIA MUNICIPIULUI  
 RÂNDUȘ-BĂLEȘTI  
 VIZAT ȘPRE NEBĂRĂȘI  
 Anexa la autorizația de  
 Nr. 20-95-06-21  
 Architect

CATEGORIA DE IMPORTANTA REDUSA (D) - CONFORM H.G.R.NR.766/1997  
 CLASA DE IMPORTANTA IV - CONFORM NORMATIV P100 - 1 / 2013



# PLAN DE SITUATIE

SCARA 1:500

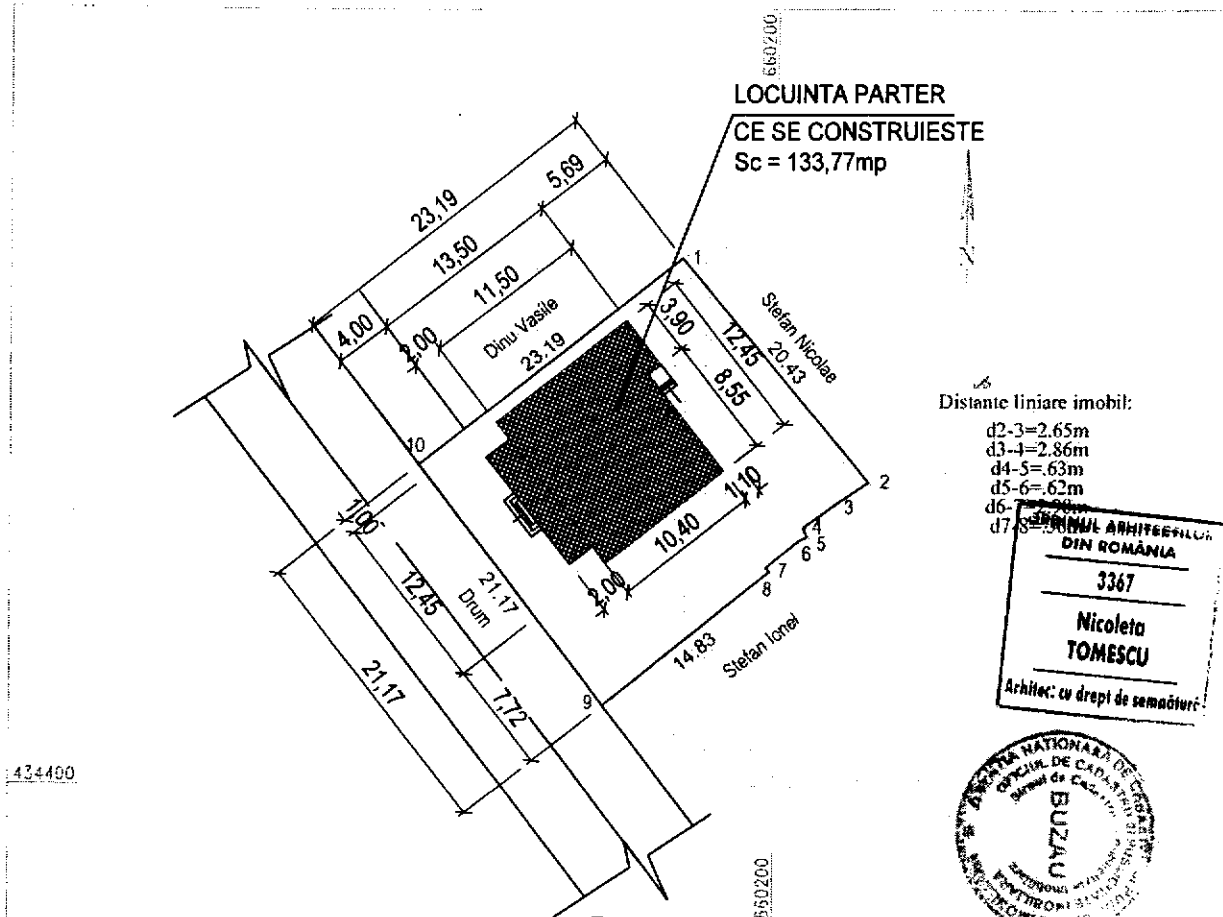

Distante liniare imobil:

- d2-3=2.65m
- d3-4=2.86m
- d4-5=.63m
- d5-6=.62m
- d6-7=.62m
- d7-8=.62m

ORDINUL ARHITECTURILOR  
DIN ROMANIA  
3367  
**Nicoleta TOMESCU**  
Arhitect cu drept de semnatura

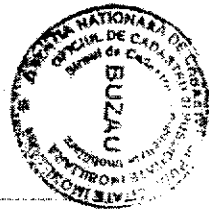

434400

434400

## A. Date referitoare la teren

Nr. parcela	Categorie de folosinta	Suprafata (mp)	Mentii
I	GC	493	Imobil imprejmuit.
Total		493	

VIZAT  
Anoara la autorizatia de construire nr. 20-20-04-21  
Arhitect sef

S teren

Sc cladire propusa = 133,77mp  
Sdesf cladire propusa = 133,77mp

## Construire Locuinta Parter

	Existent	Propus
P.O.T. =	0,00%	27,13%
C.U.T. =	0,000	0,271

CATEGORIA "D" DE IMPORTANTA ; CLASA "IV" DE IMPORTANTA



# FATADA SUD - CLADIRE PROPUSA

SCARA 1:67

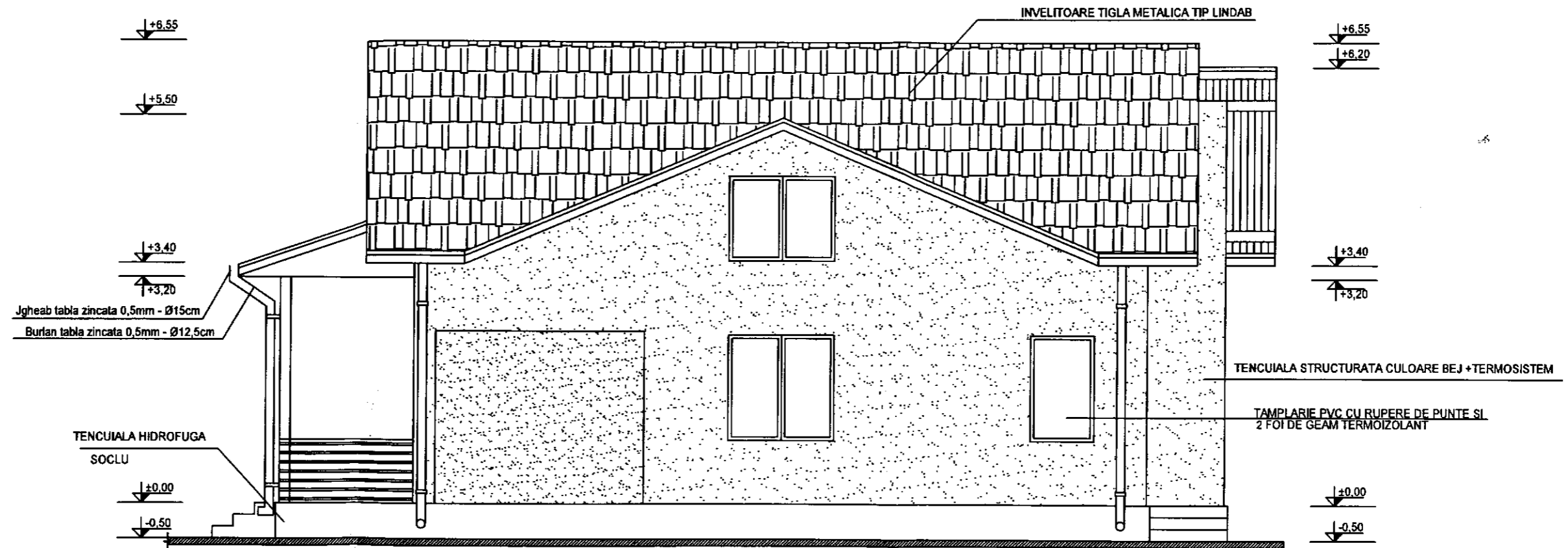

SECRETARIATUL  
PRIMEA DEPUTATA A  
RAJONULUI  
VIZAT SI REZOLUT  
Anexa la autorizatia de  
2006  
Arhitect șef

ORDINUL ARHITECTUR  
DIN ROMANIA  
3367  
Nicoleta  
TOMESCU  
Arhitect cu drept de semnatura

CATEGORIA "D" DE IMPORTANTA; CLASĂ IV DE IMPORTANTA  
INDIVIDUAL DE ARHITECTURA  
2006



# FATADA NORD - CLADIRE PROPUSA

SCARA 1:67

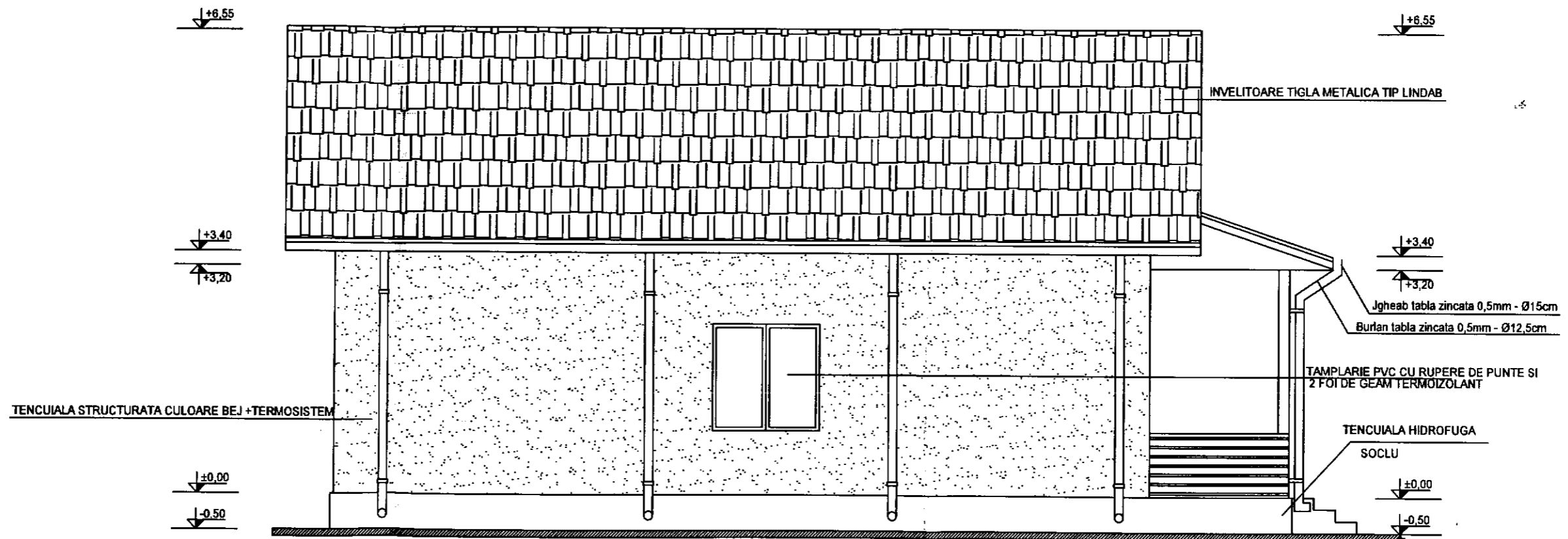

Județul Covsana  
Primăria Municipiului  
Nădlac  
VIA ROMÂNIA SIBIU  
Anexa la autorizația de  
construire  
de șantier  
25-25-04-21  
Arhitect S.I.

BIROU INDIVIDUAL DE ARHITECTURA  
Aut. Nr.  
98/2006

CATEGORIA "D" DE IMPORTANTA: CLASĂ DE IMPORTANTA

ORDINUL ARHITECTILOR  
DIN ROMANIA  
3367  
Nicoleta  
TOMESCU  
Arhitect cu drept de semnătură

# FATADA EST - CLADIRE PROPUSA

SCARA 1:67

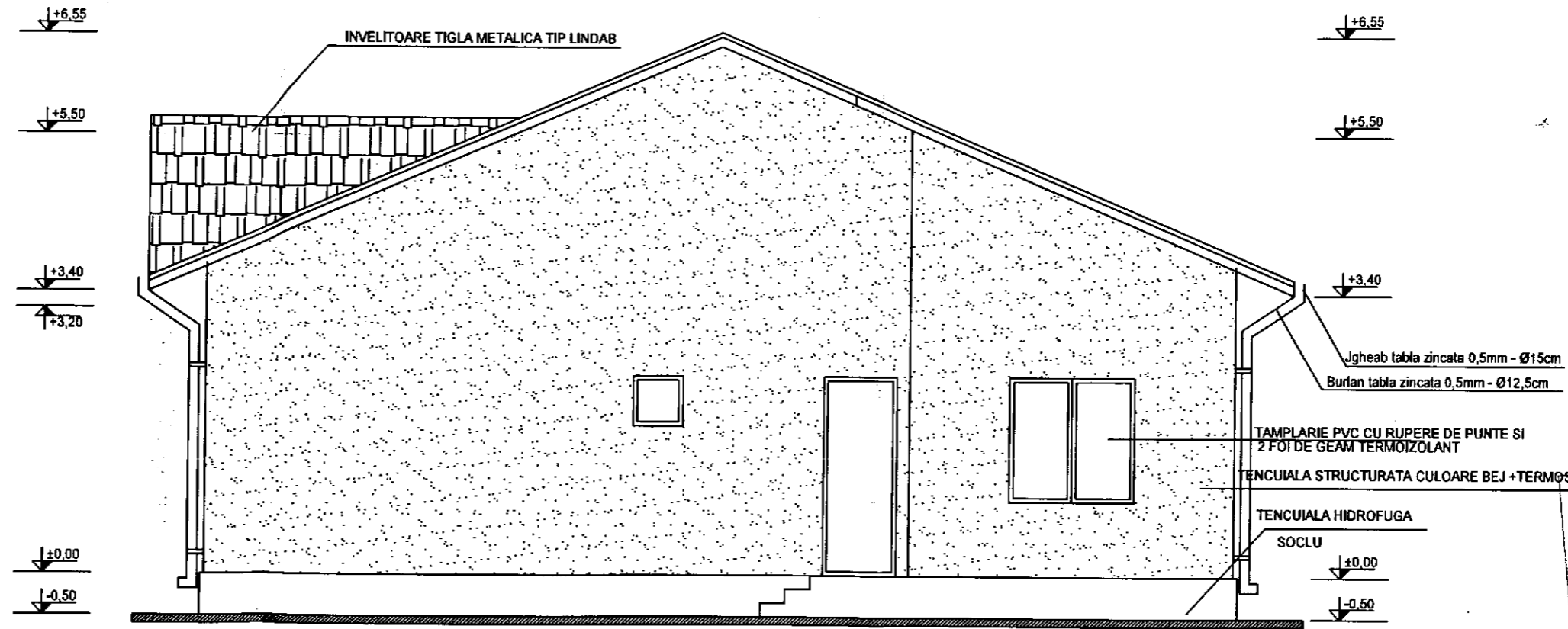

PRIMĂRIA MUNICIPIULUI RĂDNIȘULUI DE JOS  
VIZAT ȘI ÎNREGISTRAT  
Anexa la autorizație nr. C/2006/25-25-07-21  
Arhitect S.P.

ORDINUL ARHITECTILOR  
DIN ROMÂNIA  
3367  
Nicoleta  
TOMESCU  
Arhitect cu drept de semnătură

ORDINUL ARHITECTILOR  
DIN ROMÂNIA  
Aut. Nr.  
98/2006

CATEGORIA "D" DE IMPORTANȚĂ ; CLASA "IV" DE IMPORTANȚĂ