

Invelitoare din tabla profilata tip tigla, RAL 8016, pe sarpana de lemn
 Strat de ventilare: sipci si contrasipci
 Folie anticondens
 Astereala: cherestea
 Termoizolatie intre capriori 8x12 cm la 60 cm:
 vata minerala 10 cm
 Bariera de vapori

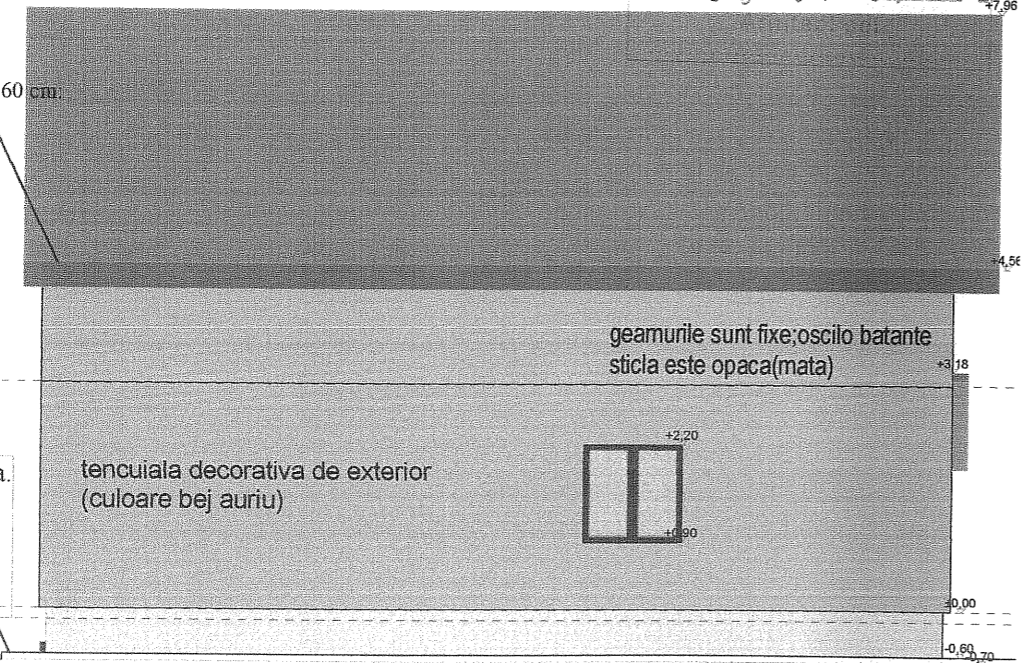

ORDINUL ARHITECTILOR
 DIN ROMANIA
 4640
 LEICA
 EMANUELA
 Arhitect cu drept de semnatura

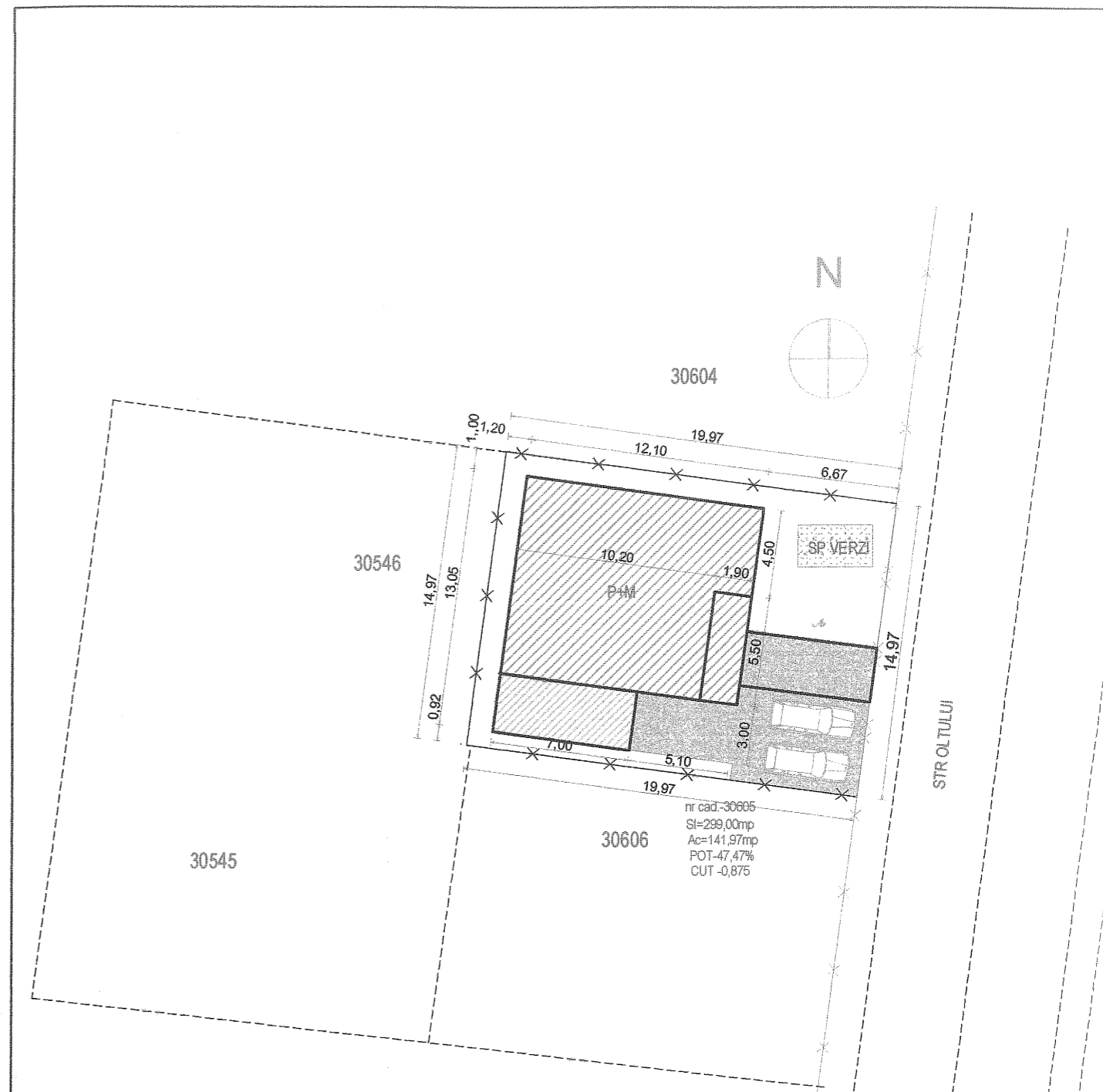

ROȘANIA
 JUDEȚUL IALOMIȚA
 COMUNA BUCĂRĂRI
 STR. OLTLUI
 NR. CAD. 30606
 ST. 299,00 MP
 AC. 141,97 MP
 POT. 47,47%
 CUT. -0,875

PROIECT DE CONSTRUCȚIE
 PRIMĂRIA MUNICIPIULUI
 BUCĂRĂRI
 JUDEȚUL IALOMIȚA
 VIZAT ȘI ÎNREGISTRAT
 Anexa la cutrelele de construire
 destinate
 63 04-07-22
 Arhitect șef

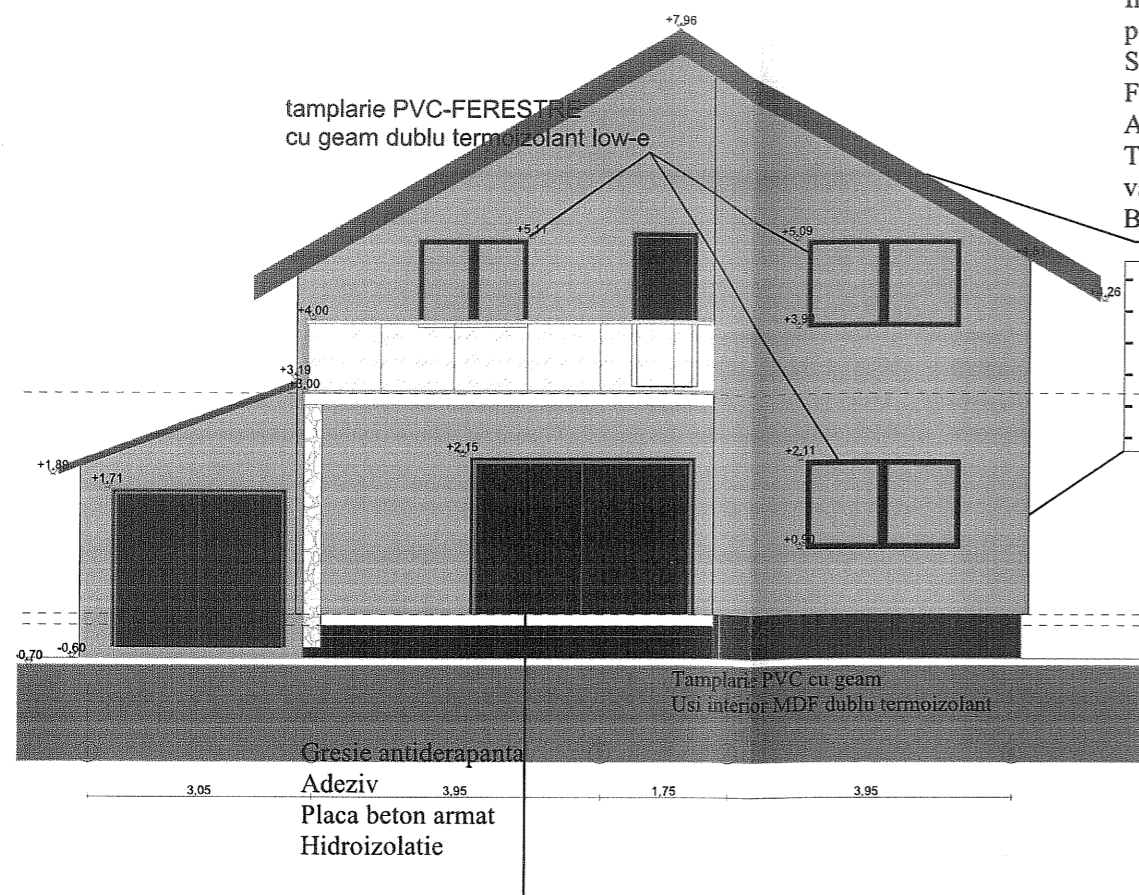

Invelitoare din tabla profilata tip tigla, RAL 8016,
pe sarpana de lemn
Strat de ventilare: sipci si contrasipci
Folie anticondens
Astereala: cherestea
Termoizolatie intre capriori 8x12 cm la 60 cm:
vata minerala 10 cm
Bariera de vapori

- finisaj interior (vopsea lavabila)
- glet
- tencuiala interioara: mortar de ciment
- zidarie portanta BCA
- termosistem: polistiren expandat 100 mm
- finisaj exterior: tencuiala decorativa

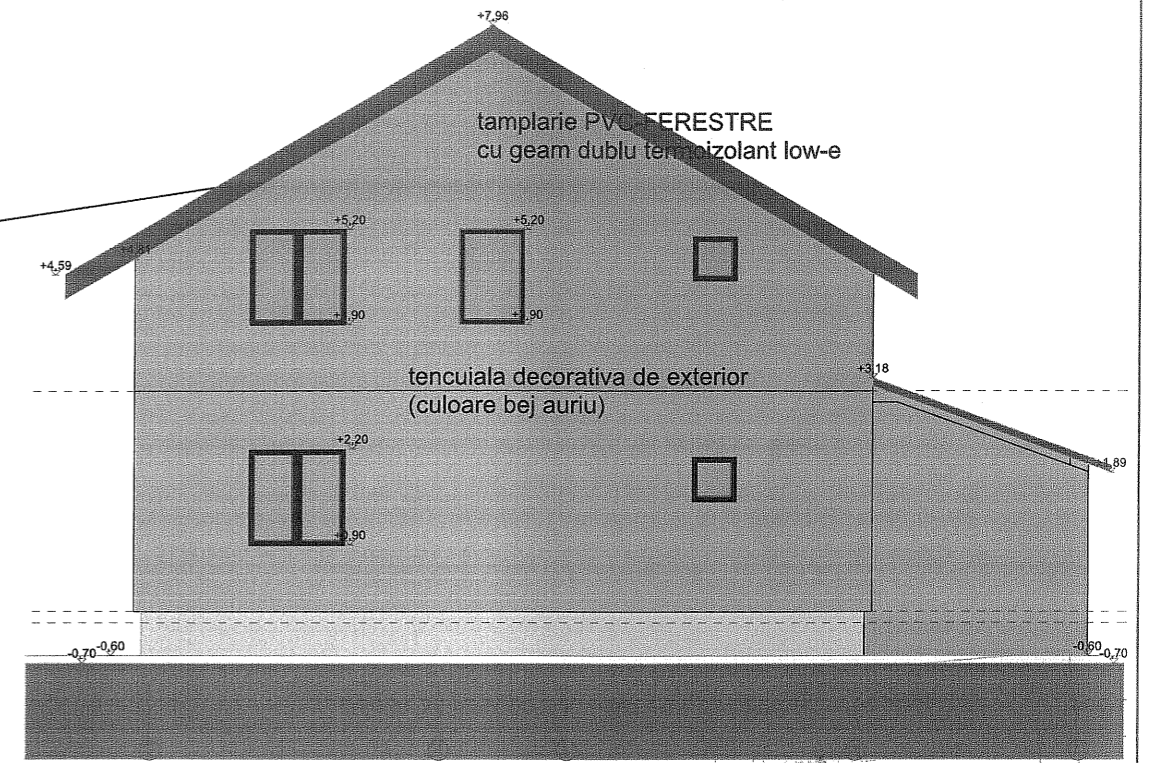

Invelitoare din tabla profilata tip tigla, RAL 8016,
pe sarpana de lemn
Strat de ventilare: sipci si contrasipci
Folie anticondens
Astereala: cherestea
Termoizolatie intre capriori 8x12 cm la 60 cm:
vata minerala 10 cm
Bariera de vapori

construire
anexa 6 la planul de
Nr. din

Invelitoare din tabla profilata tip tigla, RAL 8016,
pe sarpana de lemn
Strat de ventilare: sipci si contrasipci
Folie anticondens
Astereala: cherestea
Termoizolatie intre capriori 8x12 cm la 60 cm:
vata minerala 10 cm
Bariera de vapori

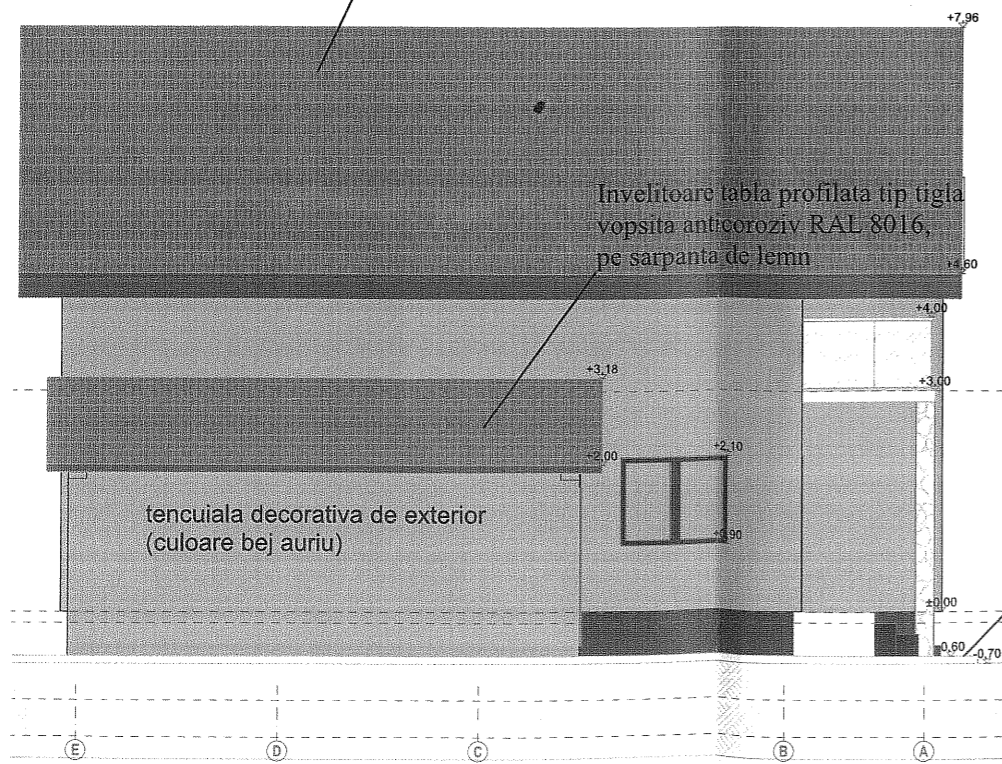

Trotuar perimetral de protectie b.a.
(panta min 3% spre exterior)
etansat cu dop de bitum (se vor
prevedea rosturi transversale la
interax max. 1 m)

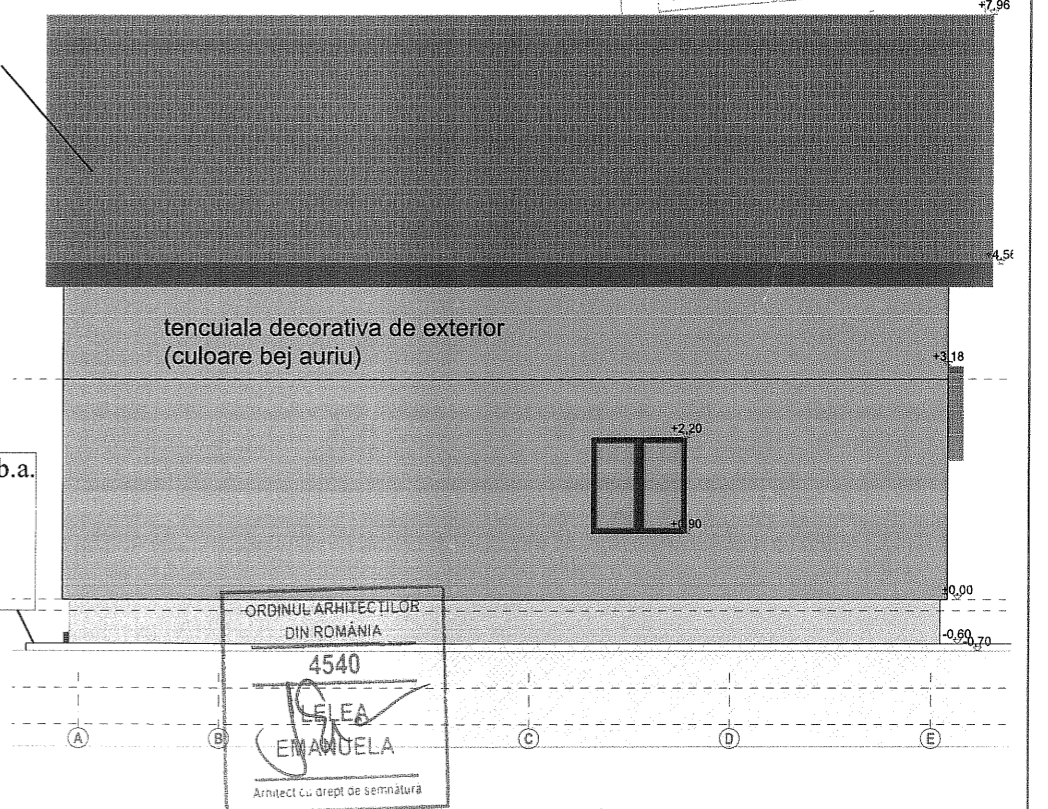

Trotuar perimetral de protectie b.a.
(panta min 3% spre exterior)
etansat cu dop de bitum (se vor
prevedea rosturi transversale la
interax max. 1 m)

PRINCIPALA

LATERALA DREAPTA

POSTERIOARA

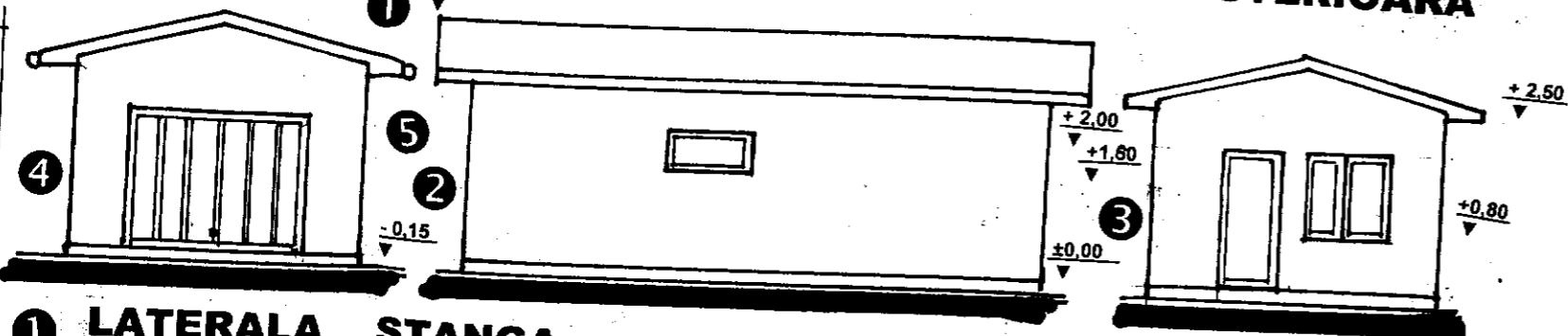

LATERALA STANGA

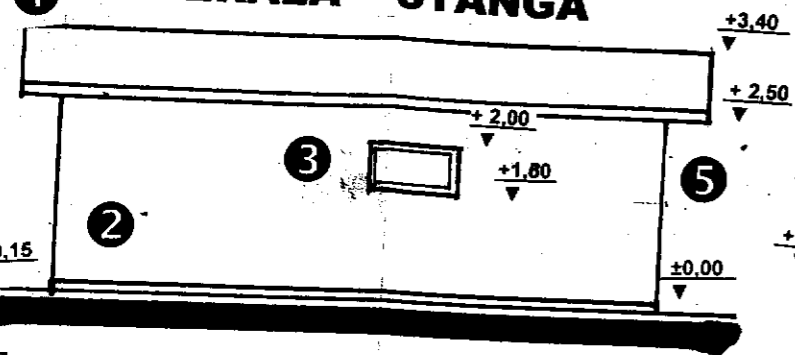

FATADE

SCARA 1:100

SECTIUNE

SCARA 1:75

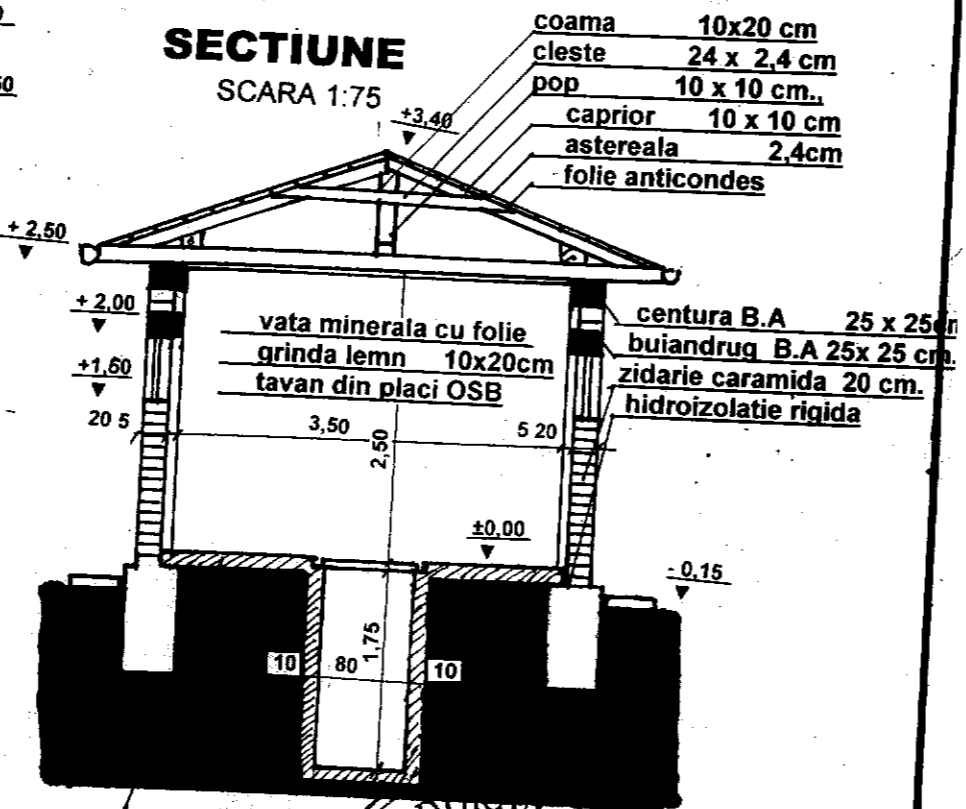

- coama 10x20 cm
- cleste 24 x 2,4 cm
- pop 10 x 10 cm.
- caprior 10 x 10 cm
- astereala 2,4cm
- folie anticondes

- vata minerala cu folie
- grinda lemn 10x20cm
- tavan din placi OSB
- centura B.A 25 x 25cm
- buiandrug B.A 25x 25 cm.
- zidarie caramida 20 cm.
- hidroizolatie rigida

- strat suport - beton slab armat - 10 cm
- strat piatra
- teren bun de fundare

TABEL FINISAJ EXTERIOARE

- 1 Invelitoare din tabla cutata maron
- 2 Tencuiala decorativa - crem
- 3 Tamplarie PVC cu geam termopan - maron
- 4 Usa garat rabatabila - maron
- 5 Jgheaburi si burlane

SOCIETATEA COMERCIALA
RAMIVA
CONSULT

INGINER
PROIECTANT

JUDETUL SUZAN
PRIMĂRIA MUNICIPIULUI
RĂMNICU SARAT

VIZAT SPRE NESCHIMBARE

Anexa la autorizatia de construire

Nr. 71 11-07-22

Arhitect sef

Plan de amplasament si delimitare a imobilului

Scara 1:300

cadastral	Suprafata masurata (mp.)	Adresa imobilului
734	419	Municipiul Rm. Sarat, str. Closca, nr. 1.
Nr. Carte Funciara		UAT
		RM. SARAT

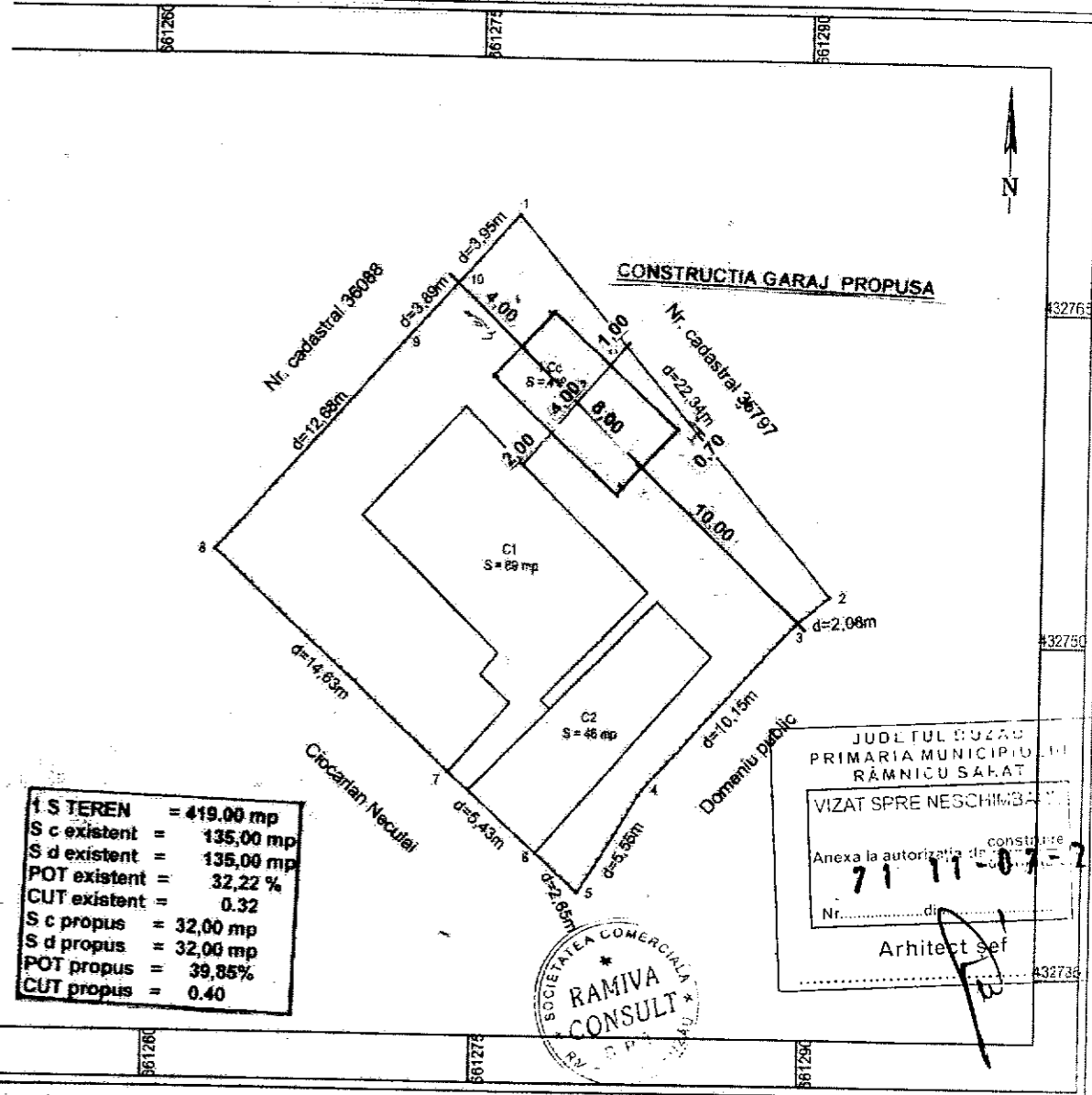

I S TEREN	= 419,00 mp
S c existent	= 135,00 mp
S d existent	= 135,00 mp
POT existent	= 32,22 %
CUT existent	= 0,32
S c propus	= 32,00 mp
S d propus	= 32,00 mp
POT propus	= 39,85%
CUT propus	= 0,40

JUDETUL SUZAN
PRIMĂRIA MUNICIPIULUI
RĂMNICU SARAT

VIZAT SPRE NESCHIMBARE

Anexa la autorizatia de construire

71 11-07-22

Nr. di

Arhitect sef

SOCIETATEA COMERCIALA
RAMIVA
CONSULT

A. Date referitoare la teren

Categorie de folosinta	Suprafata (mp)	Mentiiuni
Cc	419	Teren imprejmuit cu gard de lemn sau delimitat de constructii, nelngadit intre pct. 1-2.
Total	419	

ORDINUL ARHITECTORILOR

Plan de amplasament și delimitare a imobilului

Scara 1:500

Nr. cadastral	Suprafata masurata	Adresa imobilului
34961	412 mp	Intravilan Rimnicu Sarat, Str. Jideni nr.26, Jud. Buzau;
Cartea Funciara nr.	UAT	Ramnicu-Sarat

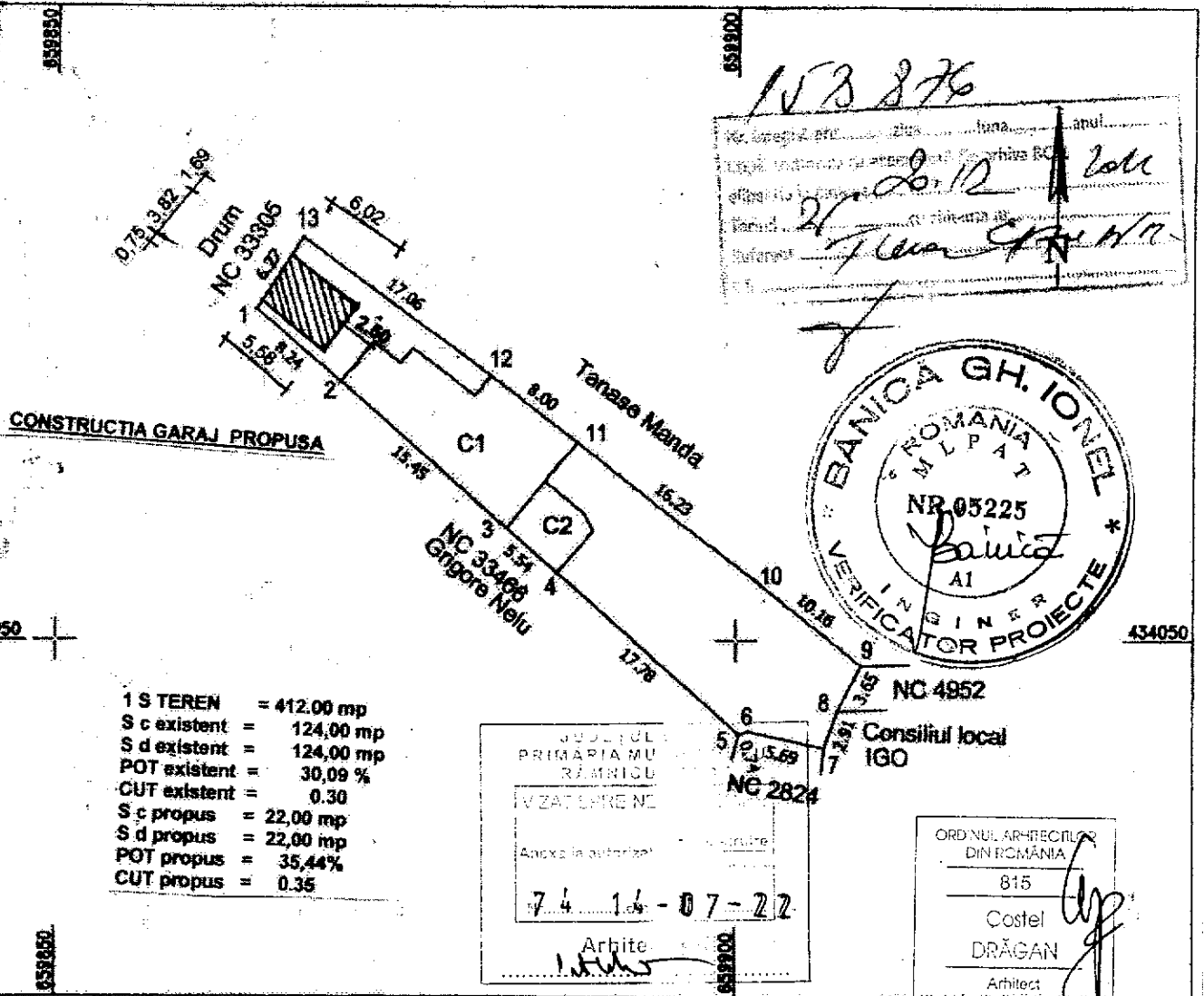

A. Date referitoare la teren

Nr. parçela	Categorie de folosința	Suprafata (mp)	Mentiiuni
I	Cc	412	
Total		412	

B. Date referitoare la construcții

Cod construcție	Destinația construcție	Suprafata construita la sol (mp)	Mentiiuni
C1	CI	102	Suprafata construita desfasurata = 102mp
C2	CA	22	Suprafata construita desfasurata = 22 mp
Total		124	Nu detine certificat de performanta energetica si nu sunt dotate cu ITC

RIDICARE TOPOGRAFICA - DESFIINTARE LOCUINTA CORP C1. CONSTRUIRE GARAJ AUTO SI TERASA. CONSTRUIRE IMPREJMUIRE.

(intravilan)
Scara 1:500

Numele si prenumele proprietarului:
Tanase Adrian Nicolae

Adresa imobilului
Strada Dimitrie Cantemir, nr. 45, 45A, Mun. Ramnicu Sarat, Judetul Buzau
Nr. cadastral al corpului de proprietate 37691

Adresa : Strada Dimitrie Cantemir, Nr. 45A,
Municipiul Râmnicu Sărat, Judetul Buzau

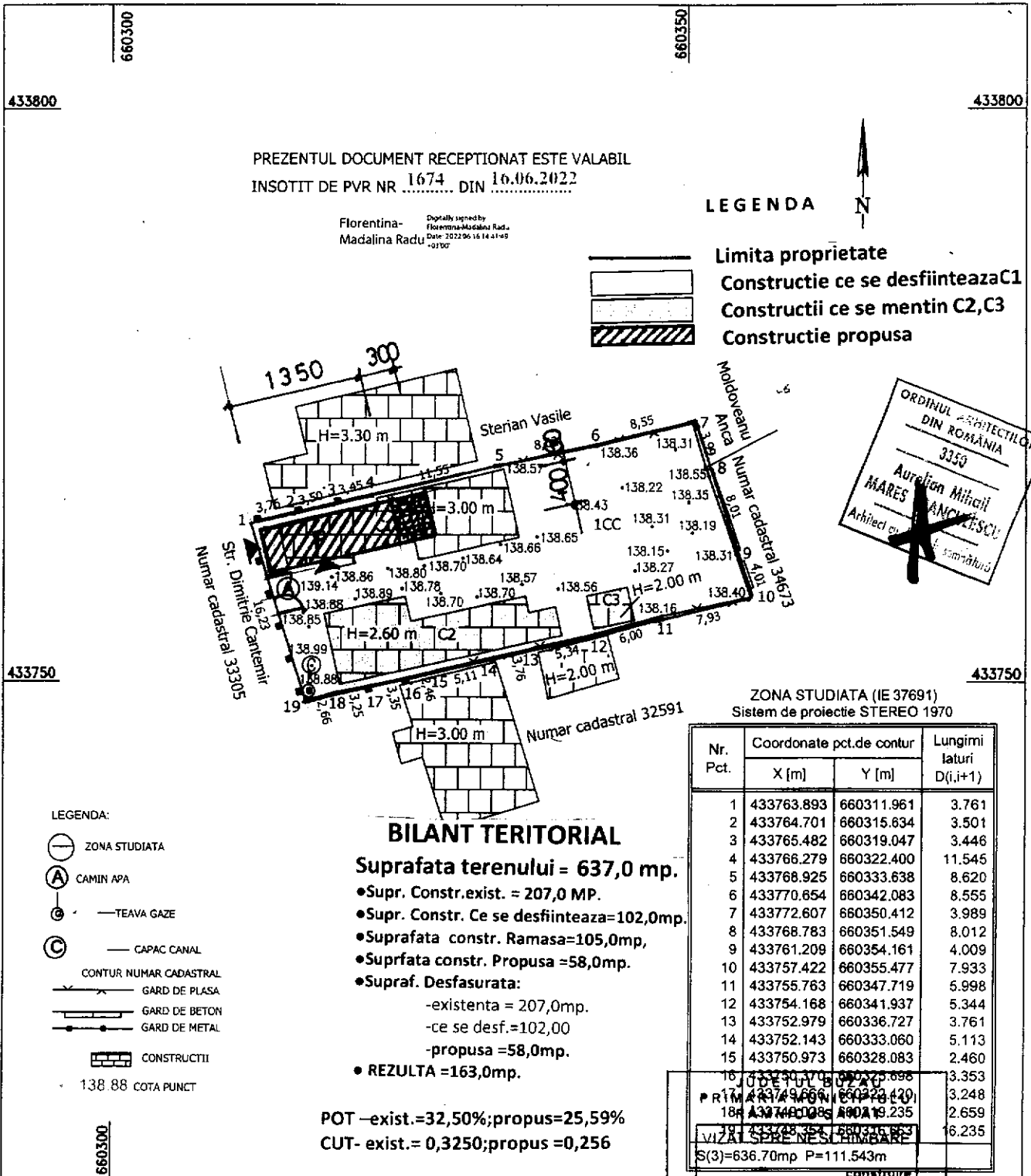

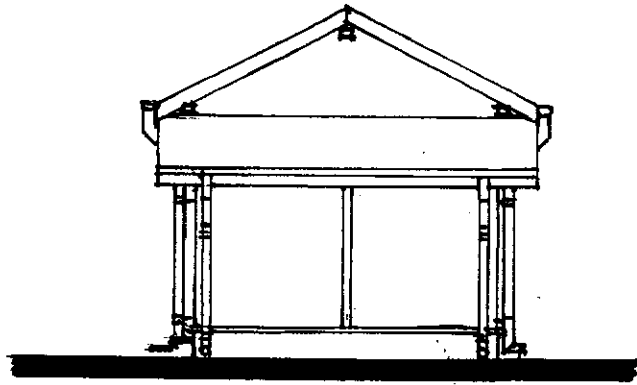

• **FATADA
POSTERIOARA**

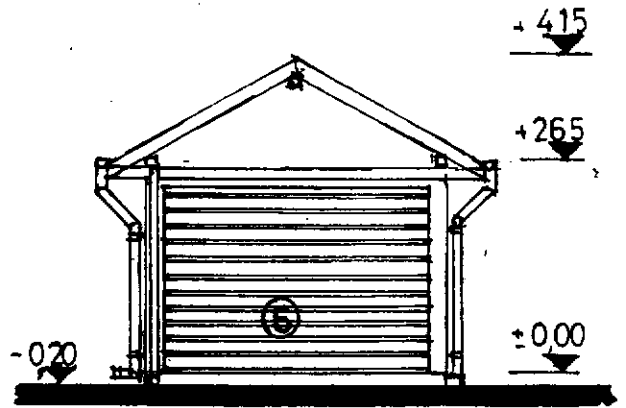

• **FATADA
PRINCIPALA**

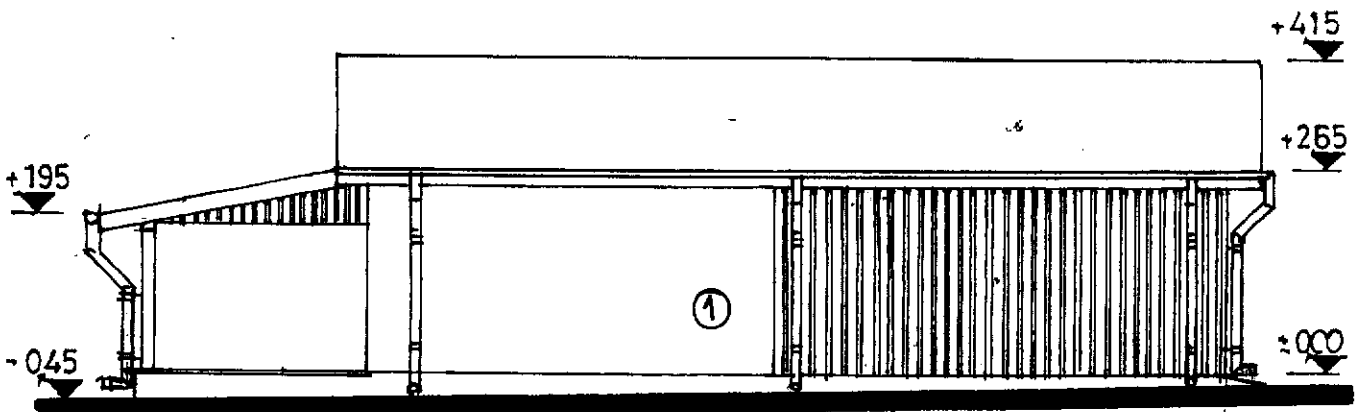

• **FATADA LATERALA STANGA**

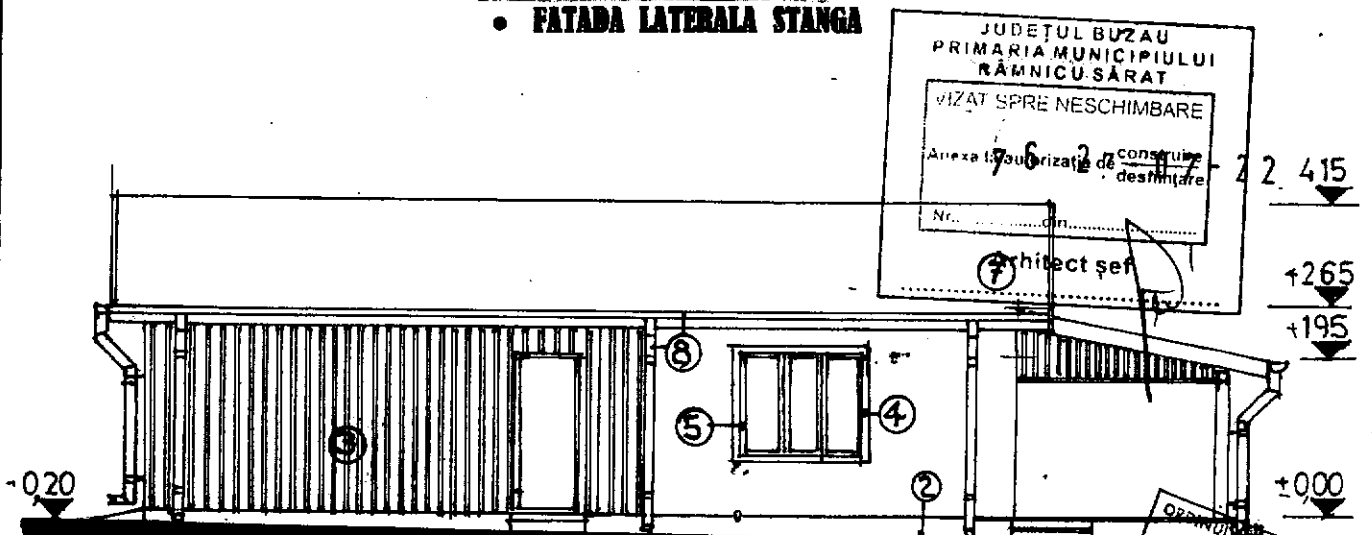

• **FATADA LATERALA DREAPTA**

Legenda Finisaje :

1. Tencuieli driscuite fin in praf de piatra -Crem
2. Tencuieli simlipiatara la soclu
3. Panouri SANDWICH pentru pereti
4. Ancadramente la fereastra.
5. Tamplarie PVC cu geam termopane
6. Usa Glisanta Garaj
7. Invelitoare tigla tabla
8. Jghiaburi si burlane emailate.

JUDEȚUL BUZĂU
PRIMĂRIA MUNICIPIULUI
RÂMNICU-SĂRAT

VIZAT SPRE NESCHIMBARE

Anexa la proiect de construcție
destinată

Nr.

Arhitect șef

OPRIȚOR

ROMANIA

3357

Aurel Măruș

MAREȘ

Arhitect șef de proiect

Plan de amplasament si delimitare a imobilului

Scara 1:500

Nr. cadastral	Suprafata masurata	Adresa imobilului
30756	300mp	Intravilan, Mun. Ramnicu Sarat, Str. Mihail Sadoveanu, nr.4, Jud. Buzau
Cartea Funciara nr.	UAT	RAMNICU SARAT

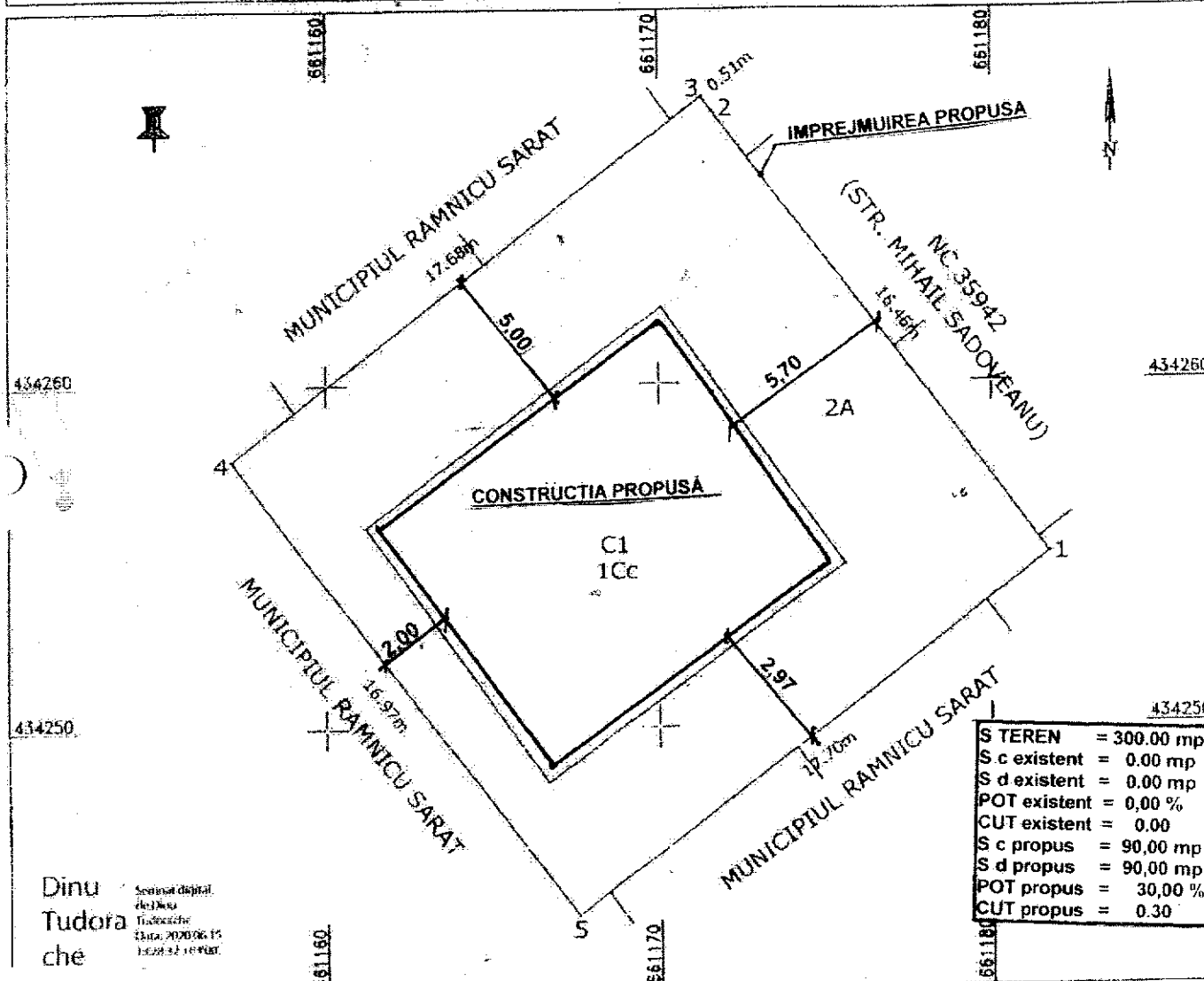

Dinu Tudora
che

Scrisoră digitală
de la
Tudora
Data: 2020/06/15
16:28:12

A. Date referitoare la teren

Nr. parcela	Categorie de folosinta	Suprafata (mp)	Mentii
1	Ec	102	Teren imprejmuit cu gard de lemn, cu exceptia laturii 4-5;
2	A	198	
Total		300	

B. Date referitoare la constructii

Cod constructie	Destinatia constructie	Suprafata construita la sol (mp)	Mentii
Cl	Cl	96	Fundatie, cu suprafata construita la sol de 96 mp, desfasurata de 96 mp.
Total		96	

Suprafata totala masurata a imobilului = 300mp
Suprafata din act a imobilului = 300mp

JUDETUL BUZAU
PRIMARIA MUNICIPIULUI
RAMNICU SARAT

Anexa la autorizatia de constructii
77-27-07-22

PRINCIPALA FATADE LATERALA DREAPTA

SCARA 1:100

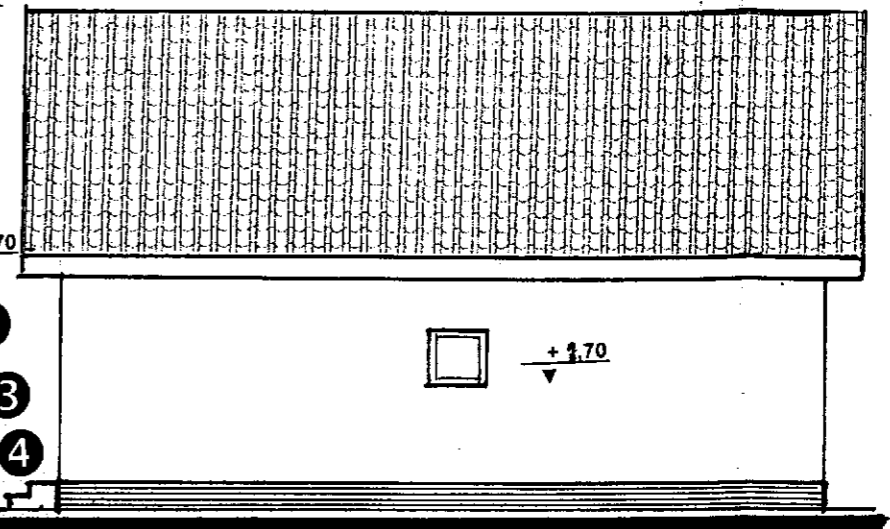
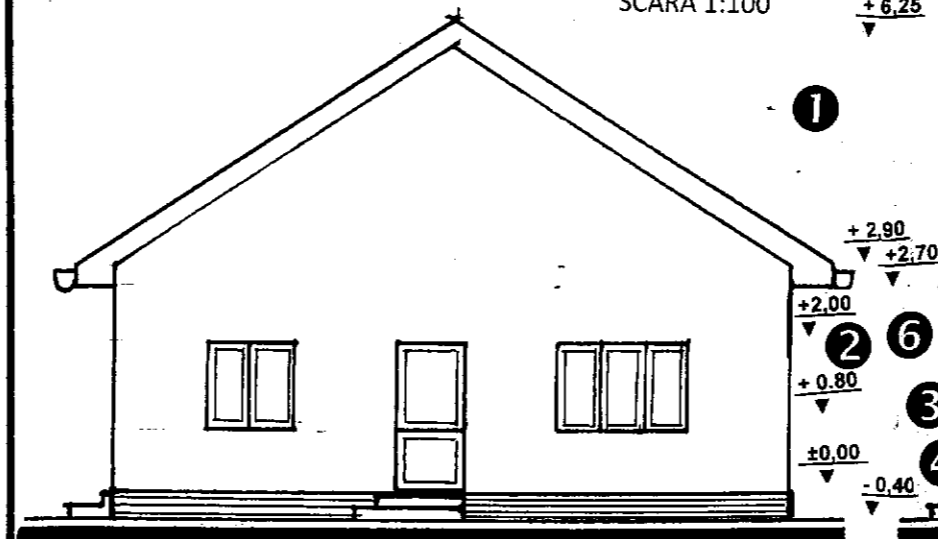

POSTERIOARA

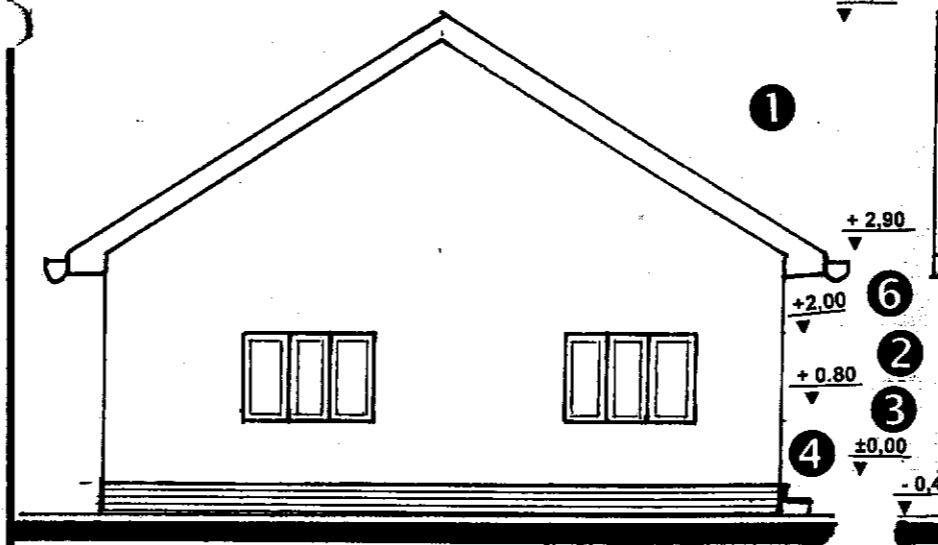

LATERALA STANGA

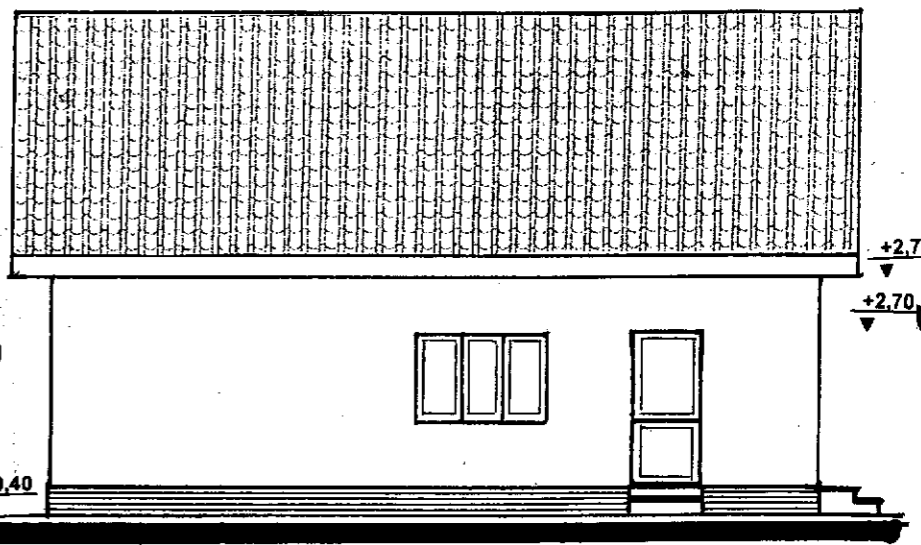

TABEL FINISAJ EXTERIOARE

- ❶ Invelitoare din tigla tabla
- ❷ Tencuiala decorativa crem
- ❸ Tamplarie PVC cu geam termopan – maron
- ❹ Tencuiala soclu in similipiatra
- ❺ Trotuar din beton turnat pe loc
- ❻ Jgheaburi si burlane

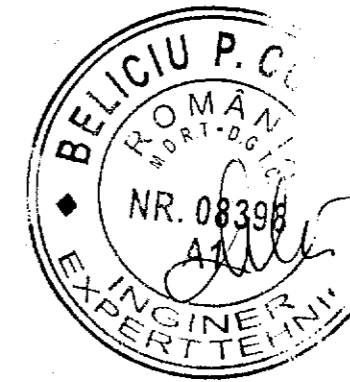

VERIFICATOR	NUME
EXPERT	NUME
PROIECTANT GENERALI	" S.C. RAMIVA C CUI 15940366 ,J10/ RmSarat , Bdul 1 Dec Jud. Buzau , Tel.07
PROIECTANT SPECIALITATE ARHITECTURA	Dr.Arh. COS TNA NR.8
SPECIFICATIE	NUME
SEF PROIECT	Sing. Ion Lucian
PROIECTANT ARH.	DrArh Dragan Costel
DESANAT	...

Plan de situatie

Scara 1:500

Suprafata masurata	Proprietar: Haranita Ada-Mihaela
1070 mp	Adresa imobilului
	Mun. Ramnicu Sarat, Str. Unirii, nr. 10

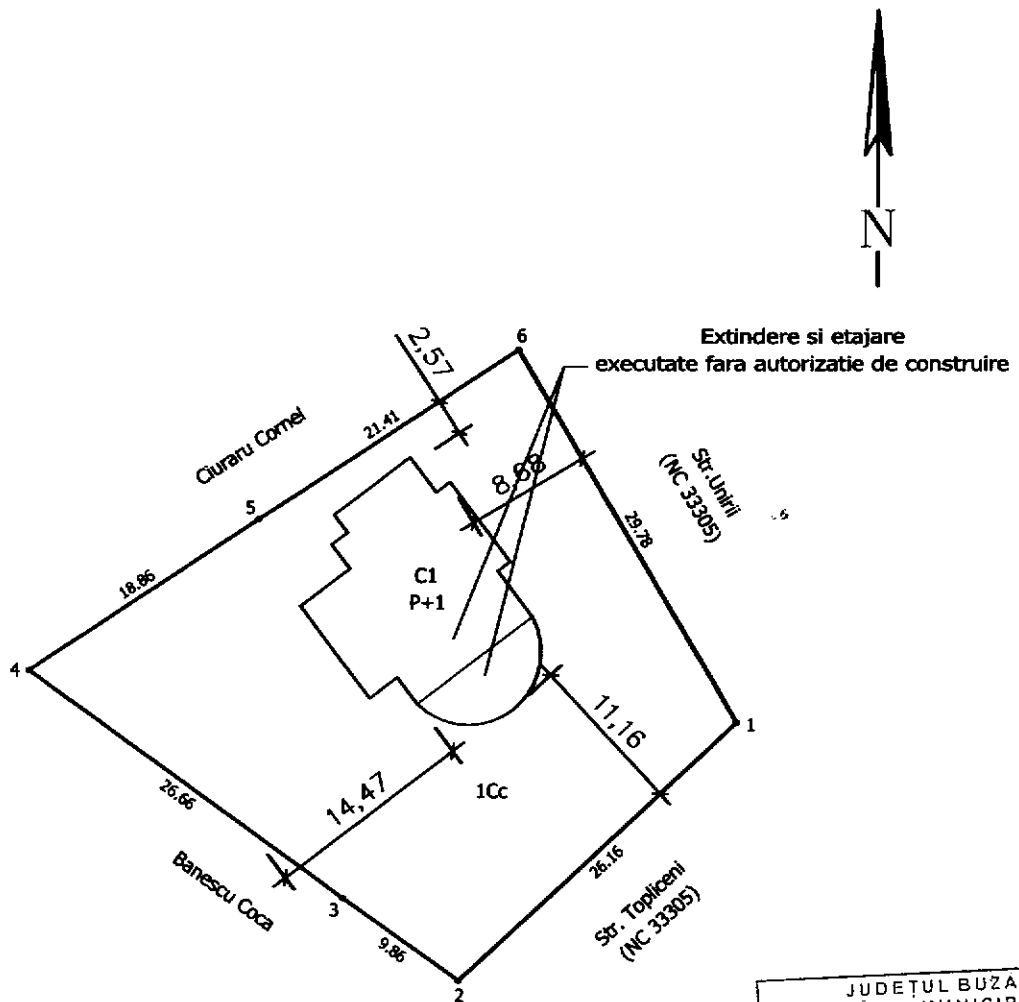

A. Date referitoare la teren		
Nr. parcela	Categorie de folosinta	Suprafata (mp)
1	Cc	1070
Total		1070
B. Date referitoare la constructii		
Cod constructie	Suprafata construita la sol (mp)	
C1	187 (locuinta)	
	(suprafata construita desfasurata P+1 = 374 mp)	
Total		187

Data: 11.06.2018

PLAN DE SITUATIE
sc.1/500

JUDETUL BUZAU
PRIMĂRIA MUNICIPIULUI
RĂMNICU SĂRAT

VIZAT SPRE NESCHIMBARE

Anexa la autorizația de construire
desființare

73 23-07-22
din.....

Arhitect sef



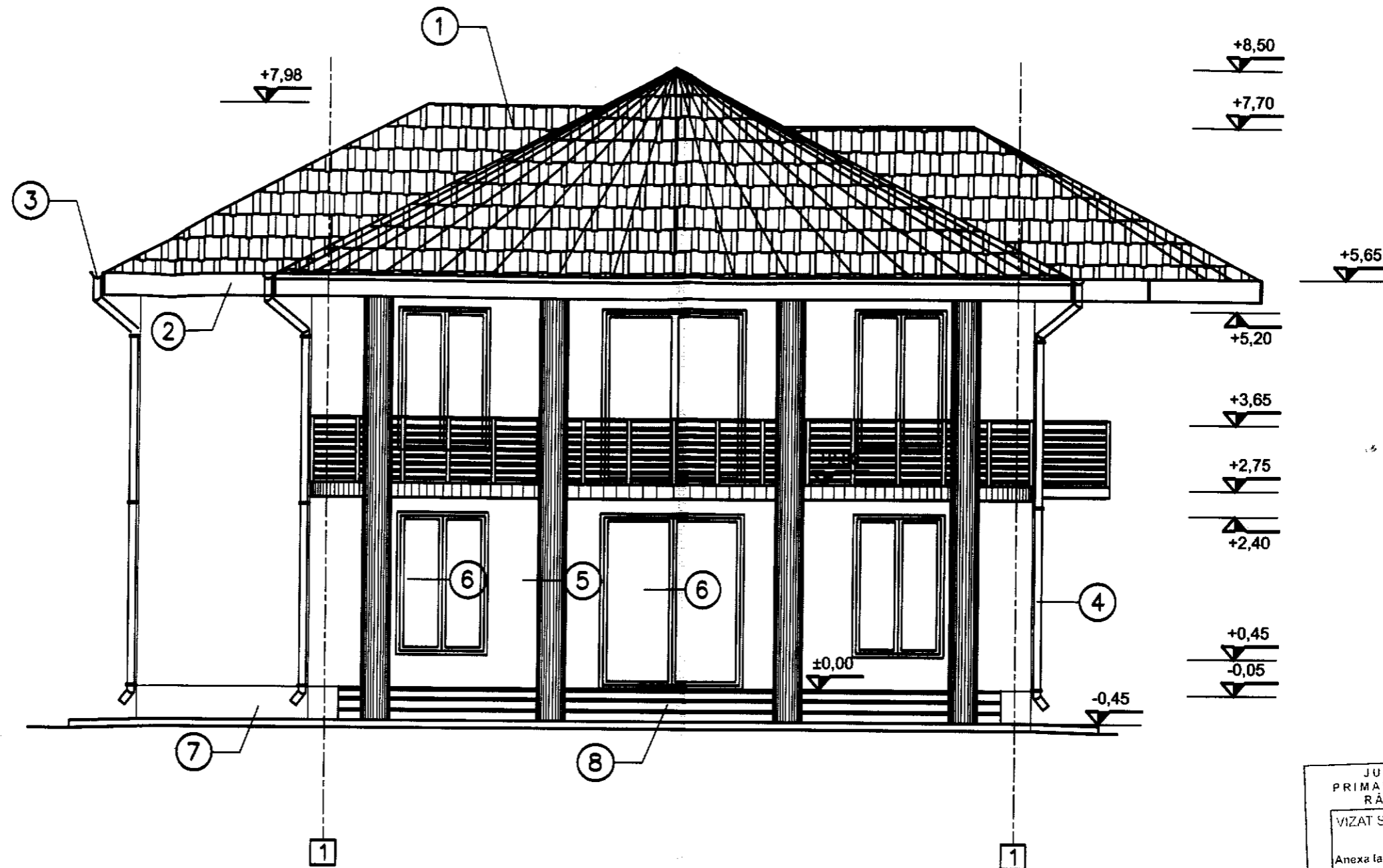

LEGENDĂ FINISAJE :

- ① ÎNVELITOARE TABLĂ TIP ȚIGLĂ CU SOLZI ORIZONTALI CULOAREA ROȘIE 0,5 MM GROSIME ;
- ② PAZIE SCÂNDURI 25 X 2,4 CM CULOARE LEMN NATUR ;
- ③ JGHEAB TABLĂ OȚEL Ø 14 CM ;
- ④ BURLAN TABLĂ OȚEL Ø 10,0 CM ;
- ⑤ FINISAJ TERMOSISTEM +TENCUIELI STRUCTURATE CULOAREA CREM ;
- ⑥ TÂMLĂRIE PVC CU GEAM TERMOPAN ;
- ⑦ SOCLU DECOMARMOR CULOAREA MARON ;
- ⑧ TREPTE PLACATE CU GRESIE.

JUDEȚUL BUZĂU
 PRIMĂRIA MUNICIPIULUI
 RĂMNICU SĂRAT
 VIZAT SPRE NESCHIMBARE
 Anexa la autorizația de construire
 desfășurare
 N. 73 29-07-22
 din.....
 Arhitect șef

● FAȚADA PRINCIPALĂ
 sc.1/67

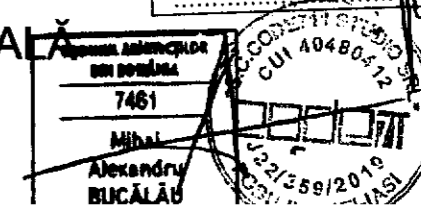

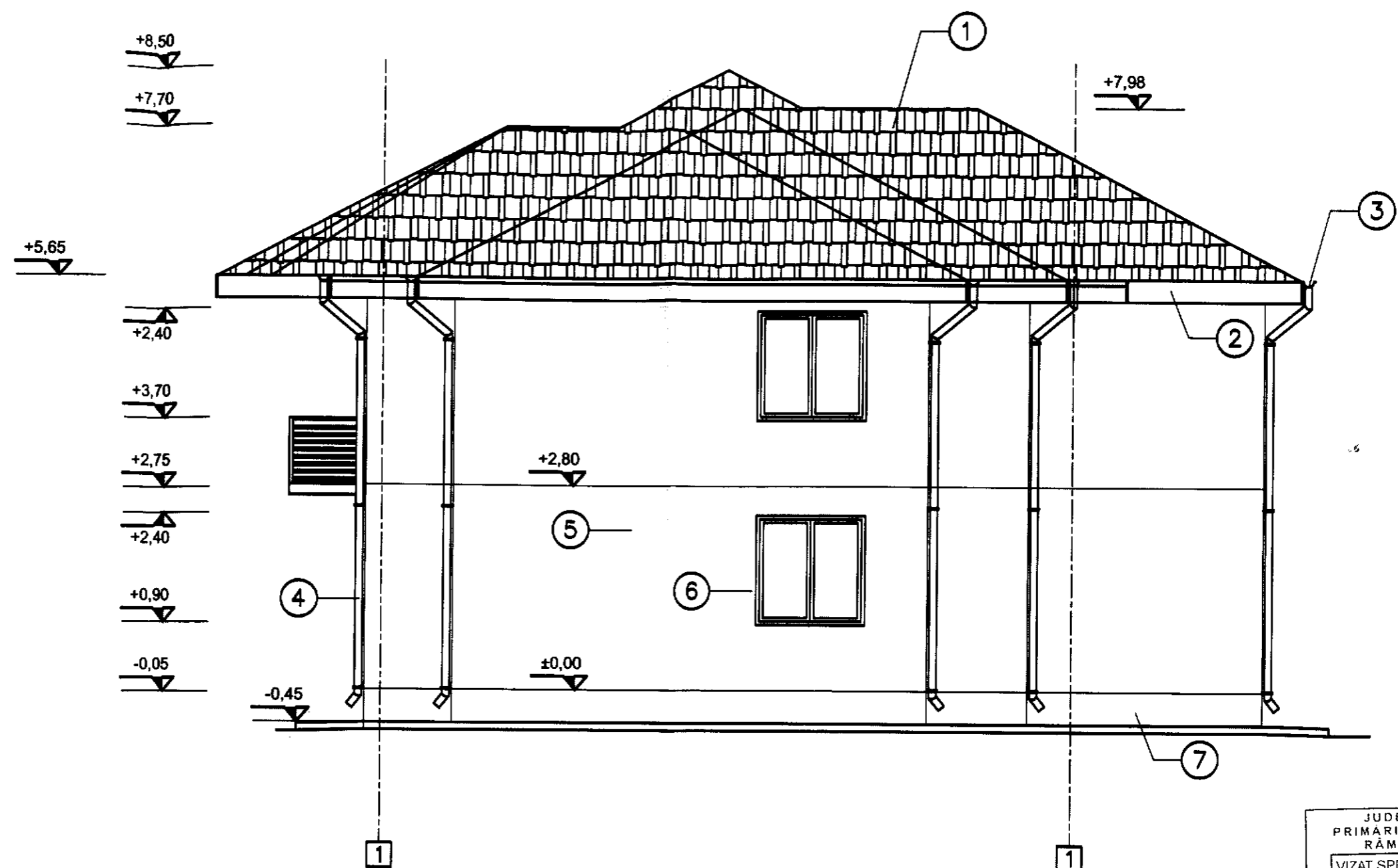

LEGENDĂ FINISAJE :

- ① ÎNVELITOARE TABLĂ TIP ȚIGLĂ CU SOLZI ORIZONTALI CULOAREA ROȘIE 0,5 MM GROSIME ;
- ② PAZIE SCÂNDURI 25 X 2,4 CM CULOARE LEMN NATUR ;
- ③ JGHEAB TABLĂ OȚEL Ø 14 CM ;
- ④ BURLAN TABLĂ OȚEL Ø 10,0 CM ;
- ⑤ FINISAJ TERMOSISTEM +TENCUIELI STRUCTURATE CULOAREA CREM ;
- ⑥ TÂMLĂRIE PVC CU GEAM TERMOPAN ;
- ⑦ SOCLU DECOMARMOR CULOAREA MARON ;
- ⑧ TREPTE PLACATE CU GRESIE.

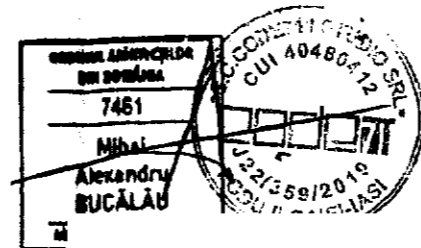

● FAȚADA POSTERIOARĂ
sc.1/67

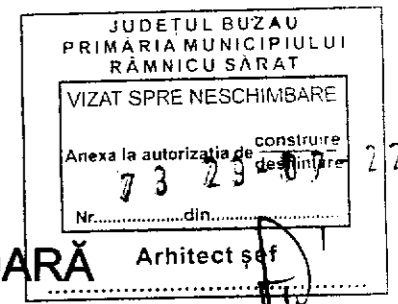

Arhitect șef

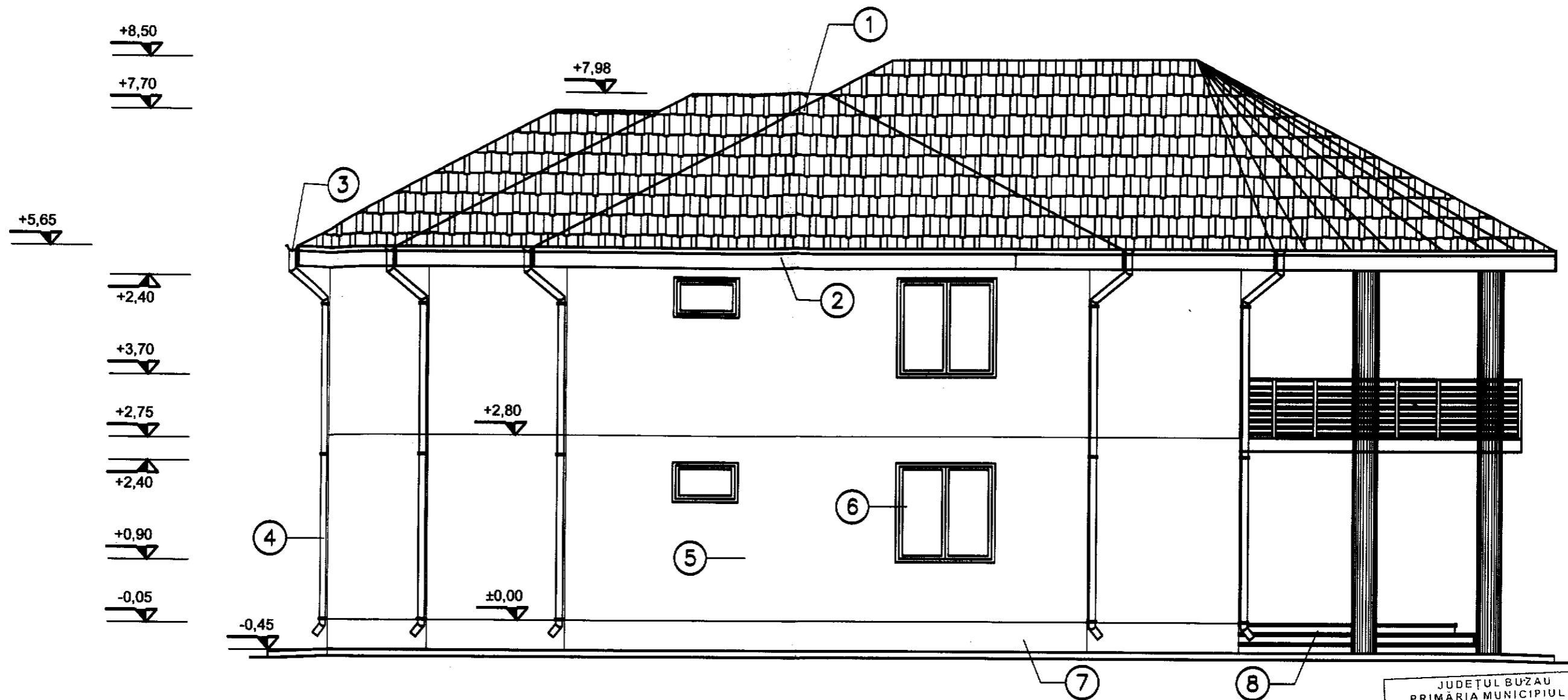

LEGENDĂ FINISAJE :

- ① INVELITOARE TABLĂ TIP ȚIGLĂ CU SOLZI ORIZONTALI CULOAREA ROȘIE 0,5 MM GROSIME ;
- ② PAZIE SCÂNDURI 25 X 2,4 CM CULOARE LEMN NATUR ;
- ③ JGHEAB TABLĂ OȚEL Ø 14 CM ;
- ④ BURLAN TABLĂ OȚEL Ø 10,0 CM ;
- ⑤ FINISAJ TERMOSISTEM +TENCUIELI STRUCTURATE CULOAREA CREM ;
- ⑥ TÂMLĂRIE PVC CU GEAM TERMOPAN ;
- ⑦ SOCLU DECOMARMOR CULOAREA MARON ;
- ⑧ TREPTE PLACATE CU GRESIE.

JUDEȚUL BUZĂU
 PRIMĂRIA MUNICIPIULUI
 RĂMNICU SĂRAT
 VIZAT SPRE NESCHIMBARE
 Anexa la autorizația de construire
 destinație
 Nr. 3 23-07-24
 în
 Arhitect șef I

● FAȚADA LATERALĂ STANGA
 sc.1/67

OSIMIA ANUNȚILOR
 CODUL UI 40480

ETEA COMERCIA

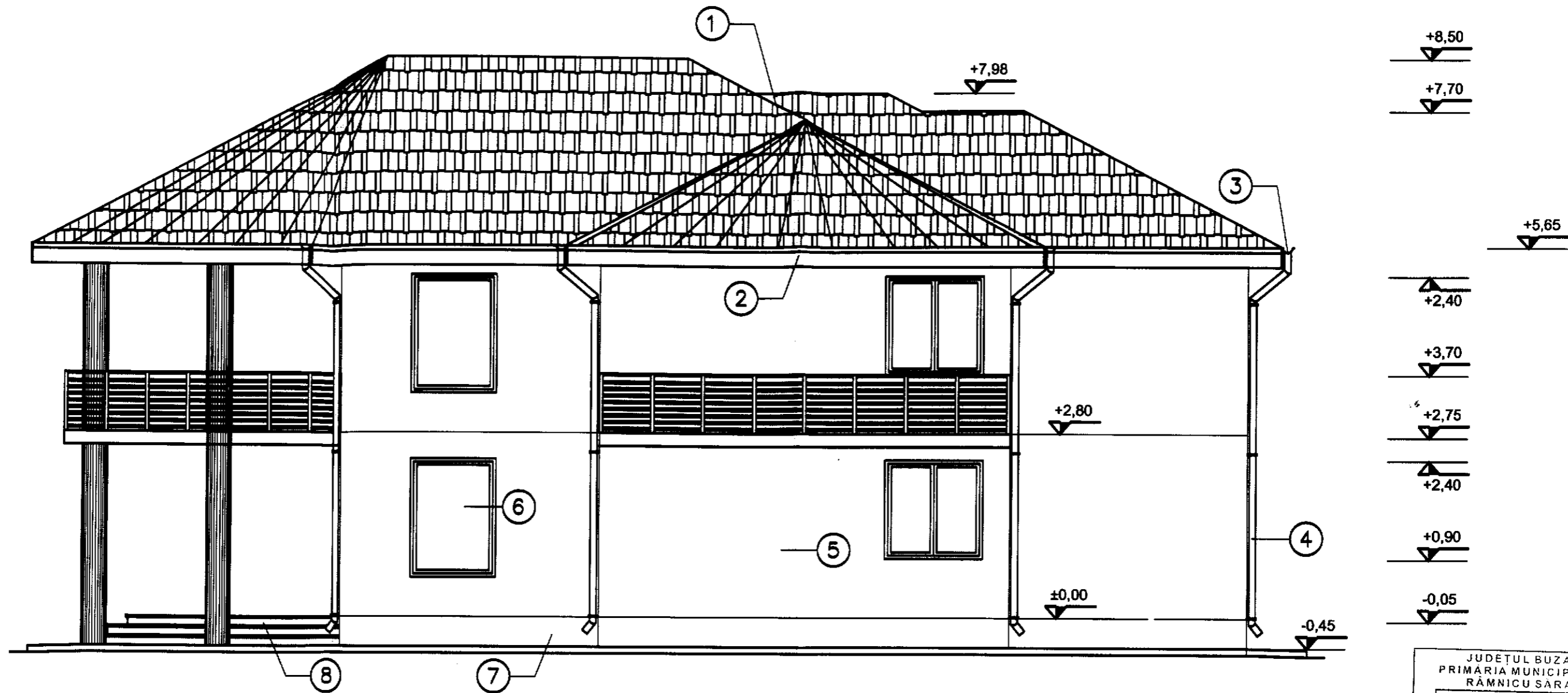

LEGENDĂ FINISAJE :

- ① ÎNVELITOARE TABLĂ TIP ȚIGLĂ CU SOLZI ORIZONTALI CULOAREA ROȘIE 0,5 MM GROSIME
- ② PAZIE SCÂNDURI 25 X 2,4 CM CULOARE LEMN NATUR ;
- ③ JGHEAB TABLĂ OȚEL Ø 14 CM ;
- ④ BURLAN TABLĂ OȚEL Ø 10,0 CM ;
- ⑤ FINISAJ TERMOSISTEM +TENCUIELI STRUCTURATE CULOAREA CREM ;
- ⑥ TÂMLĂRIE PVC CU GEAM TERMOPAN ;
- ⑦ SOCLU DECOMARMOR CULOAREA MARON ;
- ⑧ TREPTE PLACATE CU GRESIE.

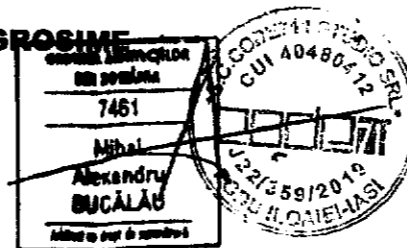

● FAȘADA LATERALĂ DREAPTA
sc.1/67

