

RIDICARE TOPOGRAFICA  
Scara 1:200

Adresa imobilului:  
Judetul Buzau  
Teritoriul administrativ Ramnicu Sarat  
Cart. Ext. Bariera Focsani, parcela 208  
(Str. Birladului, nr. 11), NC 32908

Beneficiar:  
SUDITU RADU-ALEXANDRU

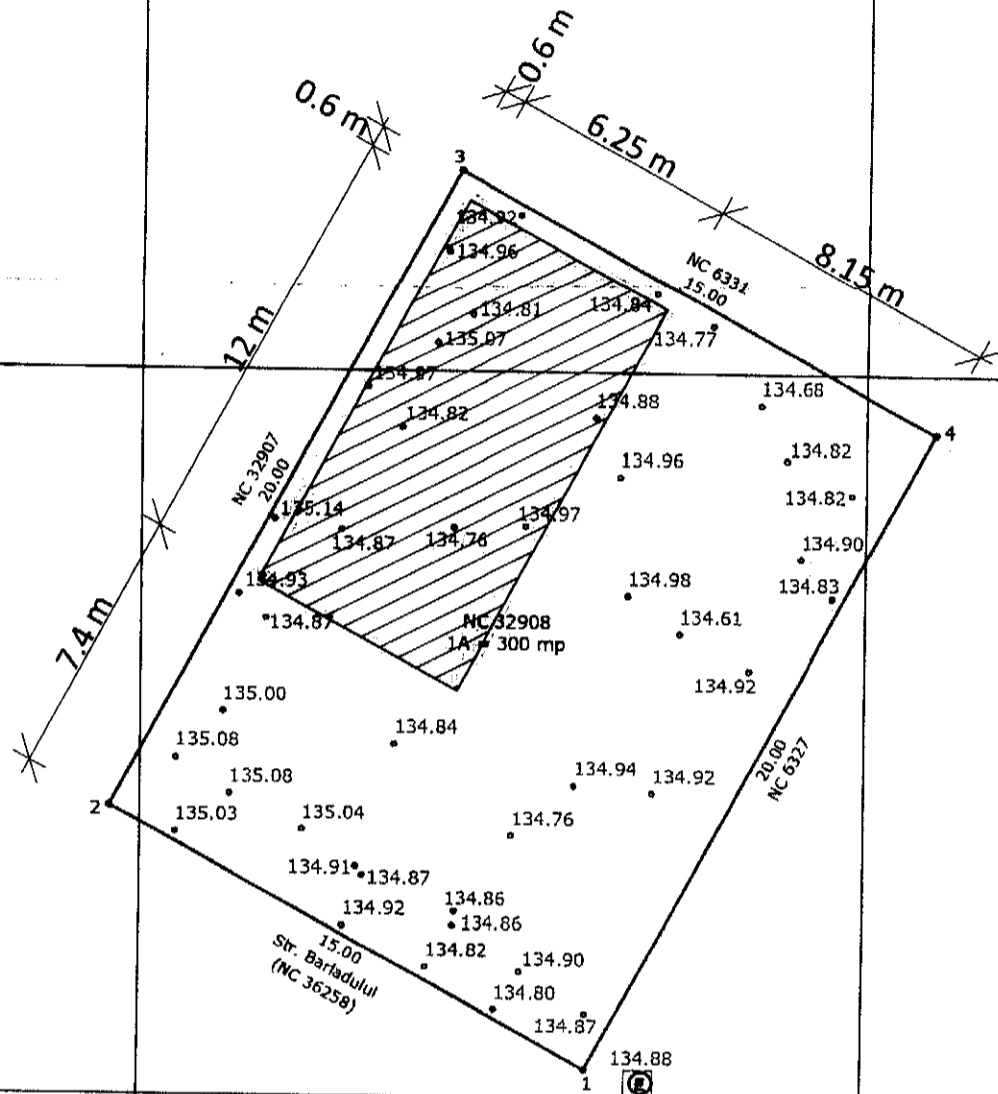
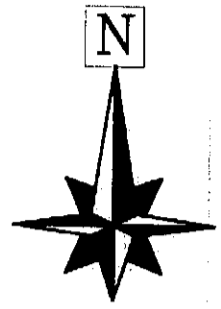

Zona studiată

Sistem de proiectie Stereo 1970

Nr pct.	E(m)	N(m)
1.	660935.685	435996.458
2.	660922.505	436003.619
3.	660932.052	436021.192
4.	660945.233	436014.031

Suprafata = 300 mp

ORDINUL ARHITECTILOR  
DIN ROMANIA  
3366  
Dan  
TINCU  
Arhitect cu drept de semnatura



Steren = 300 mp  
P.O.T. ex. = 0.00 %  
P.O.T. pr. = 25.00 %  
C.U.T. ex. = 0.0000  
C.U.T. pr. = 0.2500  
Locuință parter propusă - 75 mp

Cristian Manea

Digitally signed by Cristian Manea  
Date: 2022.05.19 12:37:02 +03'00'

Prezentul document receptionat este valabil insotit de  
procesul verbal de receptie nr. 1349/2022

Legenda :

	Canal vizitare
	Pom
	Stalp retea electrica
	Stalp lemn
	Borna
	Canal apa
	Canal
	Maricinis - Tufe
	Robinet
	Gaze
	Retea electrica
	Gard
	Margine drum
	Ax
	Zona studiată
	Indicator rutier
	Tub

EXECUTANT

ROBE SORIN RADIAN  
Autorizatie categoria B  
serie RO-BZ-F nr. 0047/2010

BENEFICIAR

SUDITU RADU-ALEXANDRU

MASURAT	ROBE SORIN RADIAN	Scara	1:200
CALCULAT	ROBE SORIN RADIAN	ROBE SORIN RADIAN	
CARTOGRAFIAT	ROBE SORIN RADIAN	SORIN RADIAN	
VERIFICAT	ROBE SORIN RADIAN	RADIAN	
APROBAT	ROBE SORIN RADIAN		

RIDICARE TOPOGRAFICA

CONSTRUIRE LOCUINTA PARTER

5/3 00 00-22

# FAȚADĂ PRINCIPALĂ SC 1 : 50

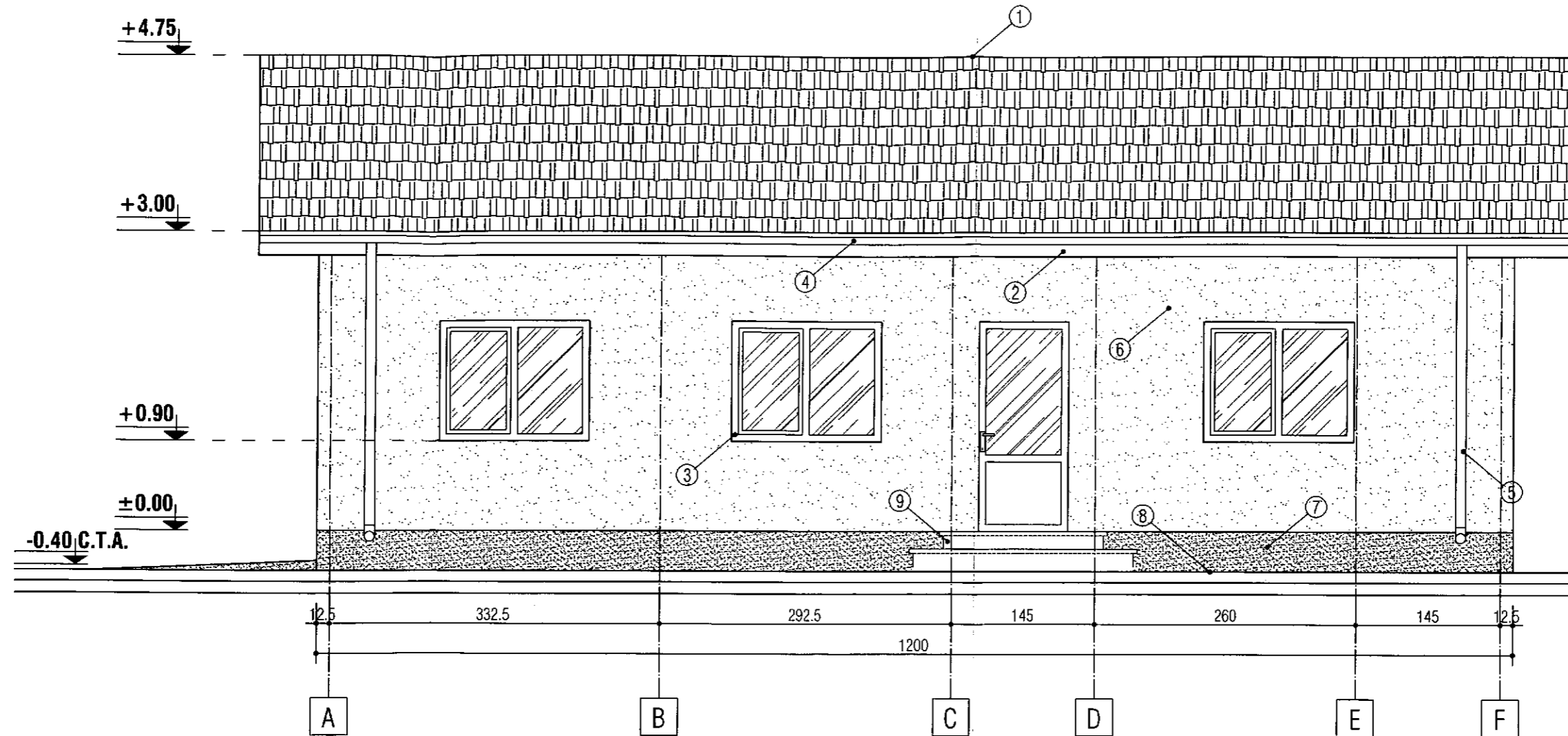

JUDEȚUL BUZĂU  
 PRIMĂRIA MUNICIPIULUI  
 RĂMNICU SĂPAT  
 VIZAT ȘI RE-NECERCIAT  
 Anul 2003-06-22  
 Nr. ....  
 Arhitect se

ORDINUL ARHITECTUR  
 DIN ROMÂNIA  
 3366  
 Dan  
 TINCU  
 Arhitect cu drept de semnătură

SOCIETATEA COMERCIALĂ  
 300  
 ATELIER DE  
 PROIECTARE  
 CEDILITARA S.R.L.  
 COȘTOVICI - BUZĂU

- ① - INVELITOARE TABLA LINDAB
- ② - PAZIE LEMN
- ③ - TAMPLARIE PVC
- ④ - JGHEAB PVC
- ⑤ - BURLAN PVC
- ⑥ - ZUGRAVELI SUPERLAVABILE
- ⑦ - SOCLU - PIATRA DECORATIVA
- ⑧ - TROTUAR BETON
- ⑨ - TREPTE BETON

# FAȚADĂ POSTERIOARĂ SC 1 : 50

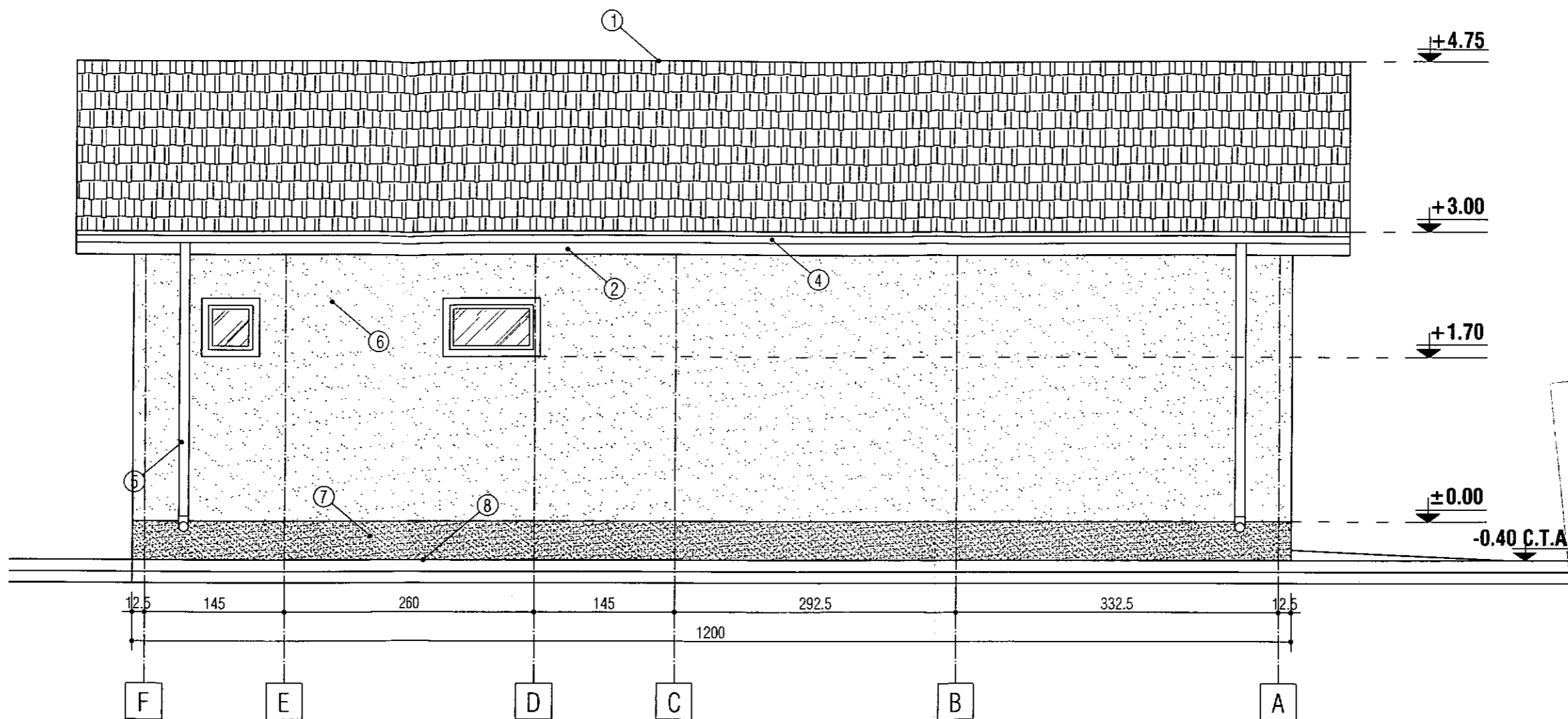

JUDEȚUL DE PUȘCARI  
 PRIMĂRIA MUNICIPIULUI  
 RĂZMNICU SĂPĂŢ  
 VIZAT DE ÎNDRUMĂTOR  
 Anexa la autorizația de construcție nr.  
 5.8 03-06-22  
 Arhitect

ORDINUL ARHITECTILOR  
 DIN ROMÂNIA  
 3366  
 Dan  
 TINCU  
 Arhitect cu drept de semnătură



- ① - INVELITOARE TABLA LINDAB
- ② - PAZIE LEMN
- ③ - TAMPLARIE PVC
- ④ - JGHEAB PVC
- ⑤ - BURLAN PVC
- ⑥ - ZUGRAVELI SUPERLAVABILE
- ⑦ - SOCLU - PIATRA DECORATIVA
- ⑧ - TROTUAR BETON
- ⑨ - TREPTE BETON

### FAȚADĂ LATERAL DREAPTA SC 1 : 50

+4.75

+3.00

±0.00

- ① - INVELITOARE TABLA LINDAB
- ② - PAZIE LEMN
- ③ - TAMPLARIE PVC
- ④ - JGHEAB PVC
- ⑤ - BURLAN PVC
- ⑥ - ZUGRAVELI SUPERLAVABILE
- ⑦ - SOCLU - PIATRA DECORATIVA
- ⑧ - TROTUAR BETON
- ⑨ - TREPTE BETON

ORDINUL ARHITECTILOR  
DIN ROMANIA  
3366  
Dan  
TINCU  
Arhitect cu drept de semnătură



Arhitect s.r.l.  
59 03-08-22

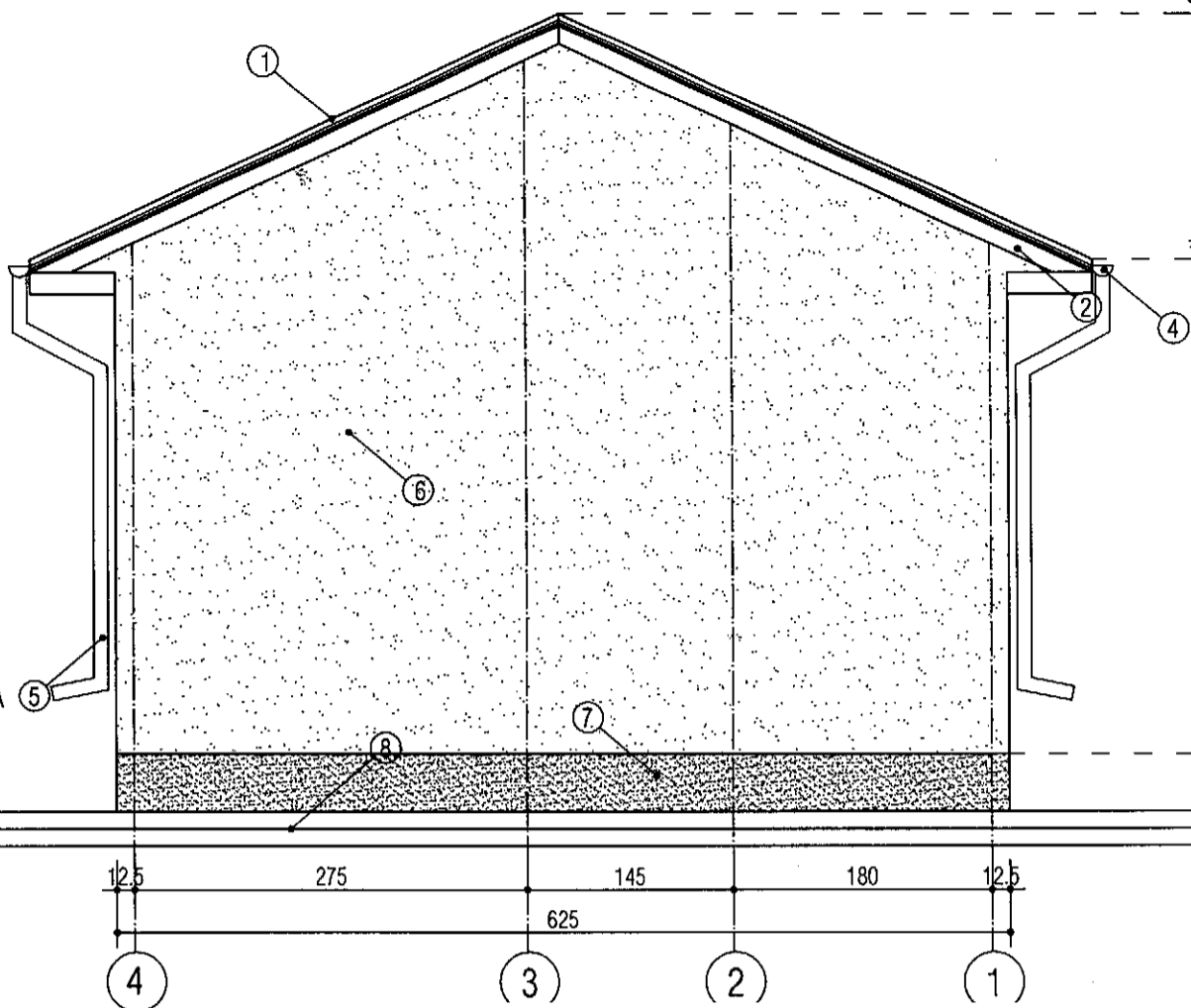

### FAȚADĂ LATERAL STÂNGA SC 1 : 50

±4.73

±2.70

±0.00

-0.40 C.T.A.

- ① - INVELITOARE TABLA LINDAB
- ② - PAZIE LEMN
- ③ - TAMPLARIE PVC
- ④ - JGHEAB PVC
- ⑤ - BURLAN PVC
- ⑥ - ZUGRAVELI SUPERLAVABILE
- ⑦ - SOCLU - PIATRA DECORATIVA
- ⑧ - TROTUAR BETON
- ⑨ - TREPTE BETON

ORDINUL ARHITECTILOR  
DIN ROMANIA  
3366  
Dan  
TINCU  
Arhitect cu drept de semnătură

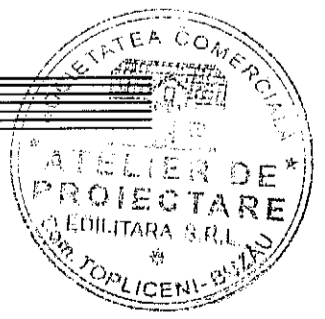

Arhitect s.r.l.  
59 03-08-22

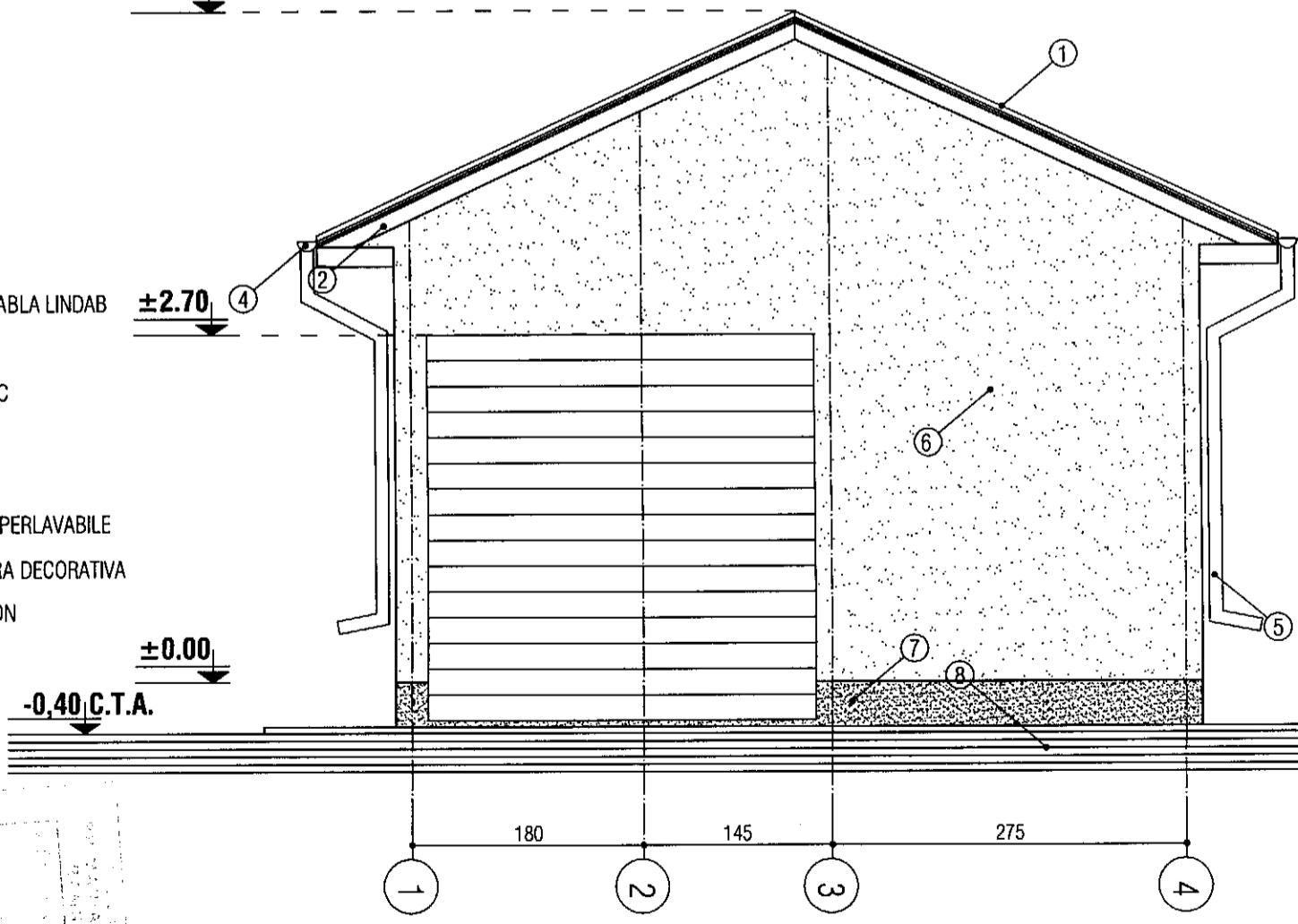

Adresa Imobilului:  
Judetul Buzau  
Teritoriul administrativ Ramnicu Sarat  
Cart. Extindere Siam Ramnic, parcela 154, NC 32706

Beneficiar: CIOCEA CATI

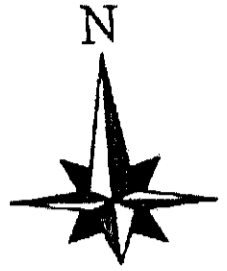

acces auto si pietonal

bazin vidanjabil

locuinta parter  
propunere

POT ex. = 0%  
CUT ex. = 0

POT prop. = 23.3%  
CUT prop. = 0.23

Zona studziata

Sistem de proiectie Stereo 1970

Nr pct.	E(m)	N(m)
1.	661216.468	434492.440
2.	661198.484	434513.041
3.	661218.856	434523.126

Suprafata = 301 mp

Georgiana  
Claudia Marin

Digitally signed by  
Georgiana Claudia Marin  
Date: 2022.04.21  
12:46:34 +0300

Prezentul document receptionat este valabil insotit de  
procesul verbal de receptie nr.998/2022

Legenda :

- Canal vizitare
- Robinet
- Gaz
- Fontana
- Gard
- Margine drum
- Zona studziata
- Ind. cat. utilitat
- Tufe

EXECUTANT

ROBE SORIN RADIAN  
Autorizatie categoria B  
serie RO-BZ-F nr. 0047/2010

BENEFICIAR

CIOCEA CATI

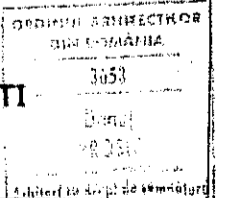

MASURAT	ROBE SORIN RADIAN	ROBE SORIN RADIAN	Scara
CALCULAT	ROBE SORIN RADIAN	ROBE SORIN RADIAN	1: 200
CARTOGRAFIAT	ROBE SORIN RADIAN	ROBE SORIN RADIAN	

RIDICARE TOPOGRAFICA

DESFINTARE CORP C1. CONSTRUIRE LOCUINTA

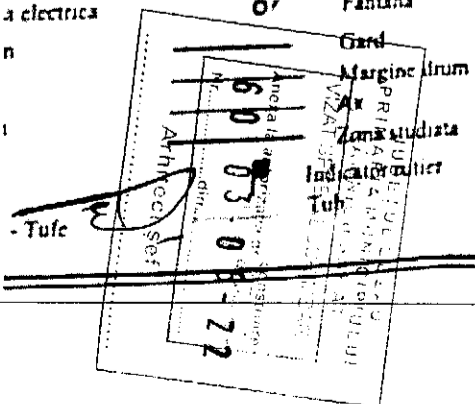

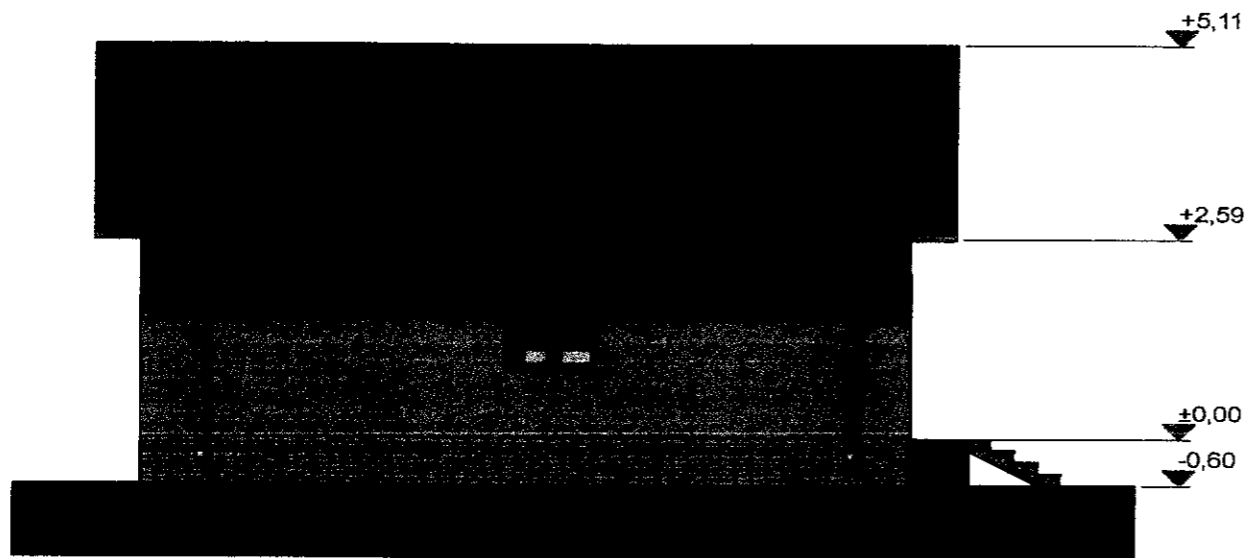

JUDEȚUL BUZĂU  
 PRIMĂRIA MUNICIPIULUI  
 RĂMNICU SĂRĂT  
 VIZAT SPRE NE SCHIMBĂR  
 Anexa la autorizația de construcție  
 Nr. 60 03-06-22 din 1  
 Arhitect șef

- \* învelitoare țigla metalică profilată
- \* tencuieli decorative
- \* tamplărie PVC cu geam termopan

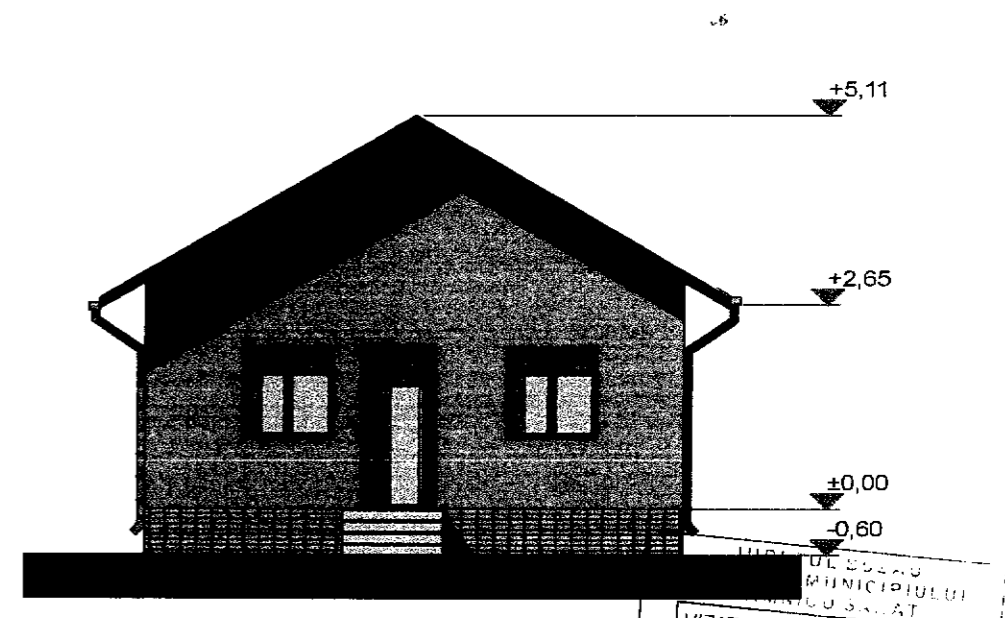

JUDEȚUL BUZĂU  
 PRIMĂRIA MUNICIPIULUI  
 RĂMNICU SĂRĂT  
 VIZAT SPRE NE SCHIMBĂR  
 Anexa la autorizația de construcție  
 Nr. 60 03-06-22 din 1  
 Arhitect șef

- \* învelitoare țigla metalică profilată
- \* tencuieli decorative
- \* tamplărie PVC cu geam termopan





JUDETUL SUZAU  
 PRIMARIA MUNICIPIULUI  
 RAMNICU SAUAT  
 VIZAT SPRE NESCHIMBARE  
 Anexa la autorizatia de constructii  
 Nr. 60-03-06-22  
 din .....  
 Arhitect ser 1

PROIECTANT  
 ZOTUS ARHIVISION SRL  
 Suceava  
 Strada .....  
 Telefon: .....  
 E-mail: .....  
 Web: .....

- \* invelitoare tigla metalica profilata
- \* tencuieli decorative
- \* tamplarie PVC cu geam termopan

SOCIETATEA COMERCIALA  
 ZOTUS ARHIVISION SRL

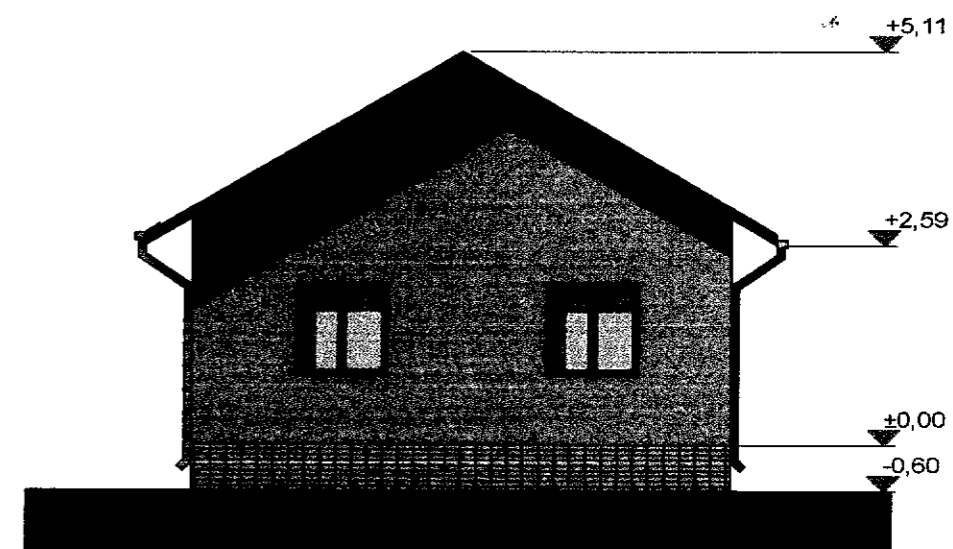

JUDETUL SUZAU  
 PRIMARIA MUNICIPIULUI  
 RAMNICU SAUAT  
 VIZAT SPRE NESCHIMBARE  
 Anexa la autorizatia de constructii  
 Nr. 60-03-06-22  
 din .....  
 Arhitect ser 1

SOCIETATEA COMERCIALA  
 ZOTUS ARHIVISION SRL

- \* invelitoare tigla metalica profilata
- \* tencuieli decorative
- \* tamplarie PVC cu geam termopan

**RIDICARE TOPOGRAFICA**  
Scara 1:200

Adresa imobilului:  
Judetul Buzau  
Teritoriul administrativ Ramnicu Sarat  
Str. Frasinului, nr. 33, NC 35751

Beneficiar:  
TOBOSARU GHEORGHE-ROMICA

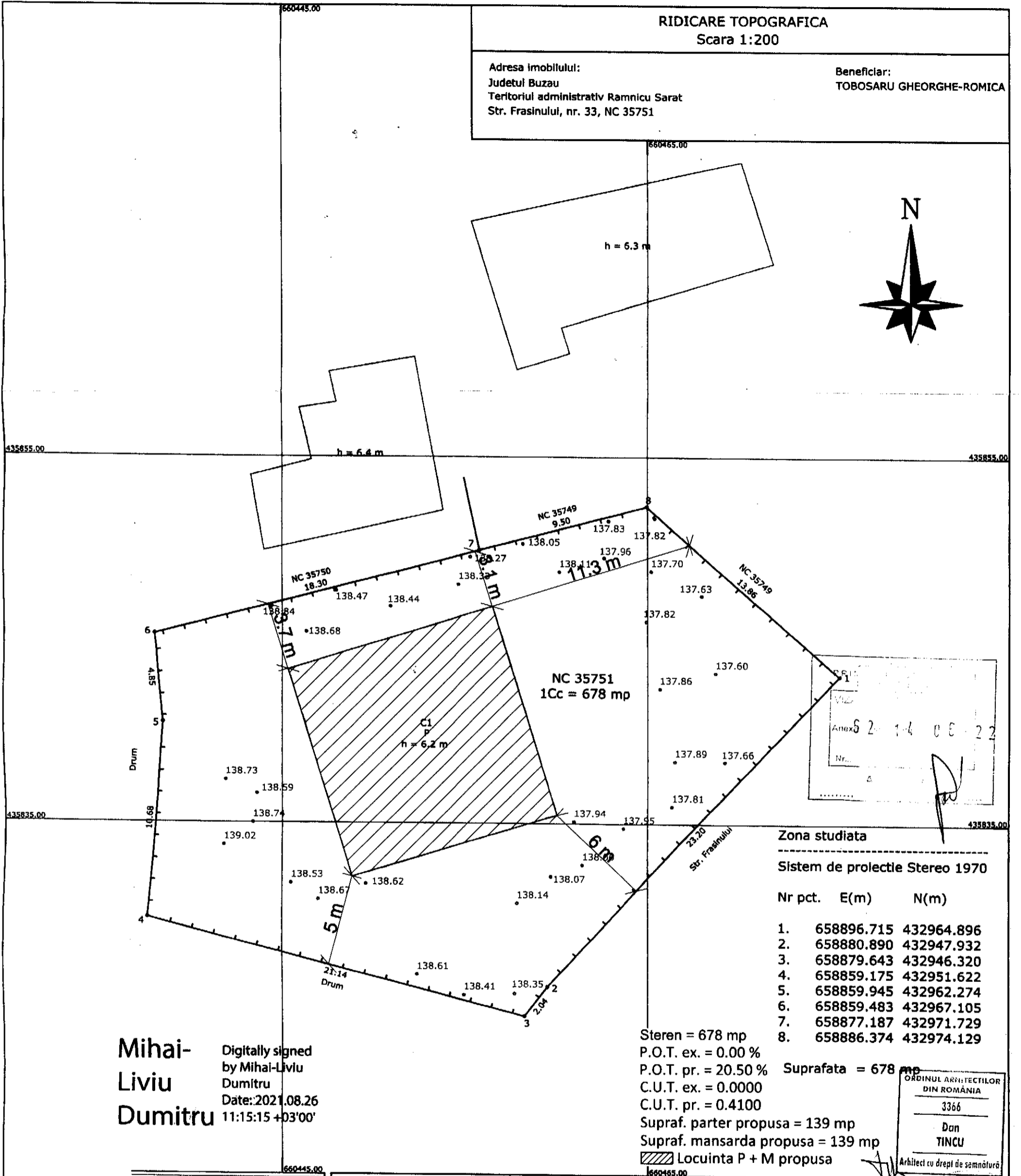
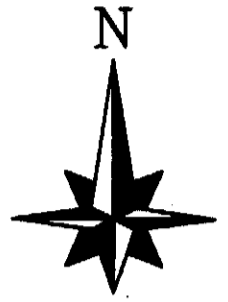

Zona studiata  
Sistem de proiectie Stereo 1970

Nr pct.	E(m)	N(m)
1.	658896.715	432964.896
2.	658880.890	432947.932
3.	658879.643	432946.320
4.	658859.175	432951.622
5.	658859.945	432962.274
6.	658859.483	432967.105
7.	658877.187	432971.729
8.	658886.374	432974.129

Steren = 678 mp  
P.O.T. ex. = 0.00 %  
P.O.T. pr. = 20.50 %  
C.U.T. ex. = 0.0000  
C.U.T. pr. = 0.4100  
Supraf. parter propusa = 139 mp  
Supraf. mansarda propusa = 139 mp  
Locuinta P + M propusa

Suprafata = 678 mp  
ORDINUL ARHITECTILOR  
DIN ROMANIA  
3366  
Dan  
TINCU  
Arhitect cu drept de semnatura

Mihai-Liviu  
Dumitru  
Digitally signed  
by Mihai-Liviu  
Dumitru  
Date: 2021.08.26  
11:15:15 +03'00'

**Legenda :**

- Pom
- Stalp retea electrica
- Stalp lemn
- Borna
- Canal apa
- Canal
- Maricinis - Tufe
- Canal vizitare
- Robinet
- Gaze
- Fantana
- Gard
- Margine drum
- Ax
- Zona studiata
- Indicator rutier
- Tub

**EXECUTANT**

ROBE SORIN RADIAN  
Autorizatie categoria B  
serie RO-BZ-F nr. 0047/2010

**BENEFICIAR**

TOBOSARU GHEORGHE-ROMICA

MASURAT	ROBE SORIN RADIAN	ROBE SORIN RADIAN	Scara 1: 200 Stereo 1970
CALCULAT	ROBE SORIN RADIAN	ROBE SORIN RADIAN	
CARTOGRAFIAT	ROBE SORIN RADIAN	ROBE SORIN RADIAN	
VERIFICAT	ROBE SORIN RADIAN	ROBE SORIN RADIAN	
APROBAT	ROBE SORIN RADIAN	ROBE SORIN RADIAN	

RIDICARE TOPOGRAFICA  
CONSTRUIRE LOCUINTA P+M



# FATADA PRINCIPALA Sc. 1:50



PRIMĂRIA COMUNA...  
AT...  
Anexa 6.2-14-08-22  
Nr. 1  
Arhitect

ORDINUL ARHITECTILOR  
DIN ROMANIA  
3366  
Dan  
TINCU  
Arhitect cu drept de semnătură

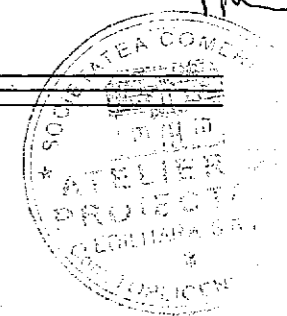

# FATADA POSTERIOARA Sc. 1:50

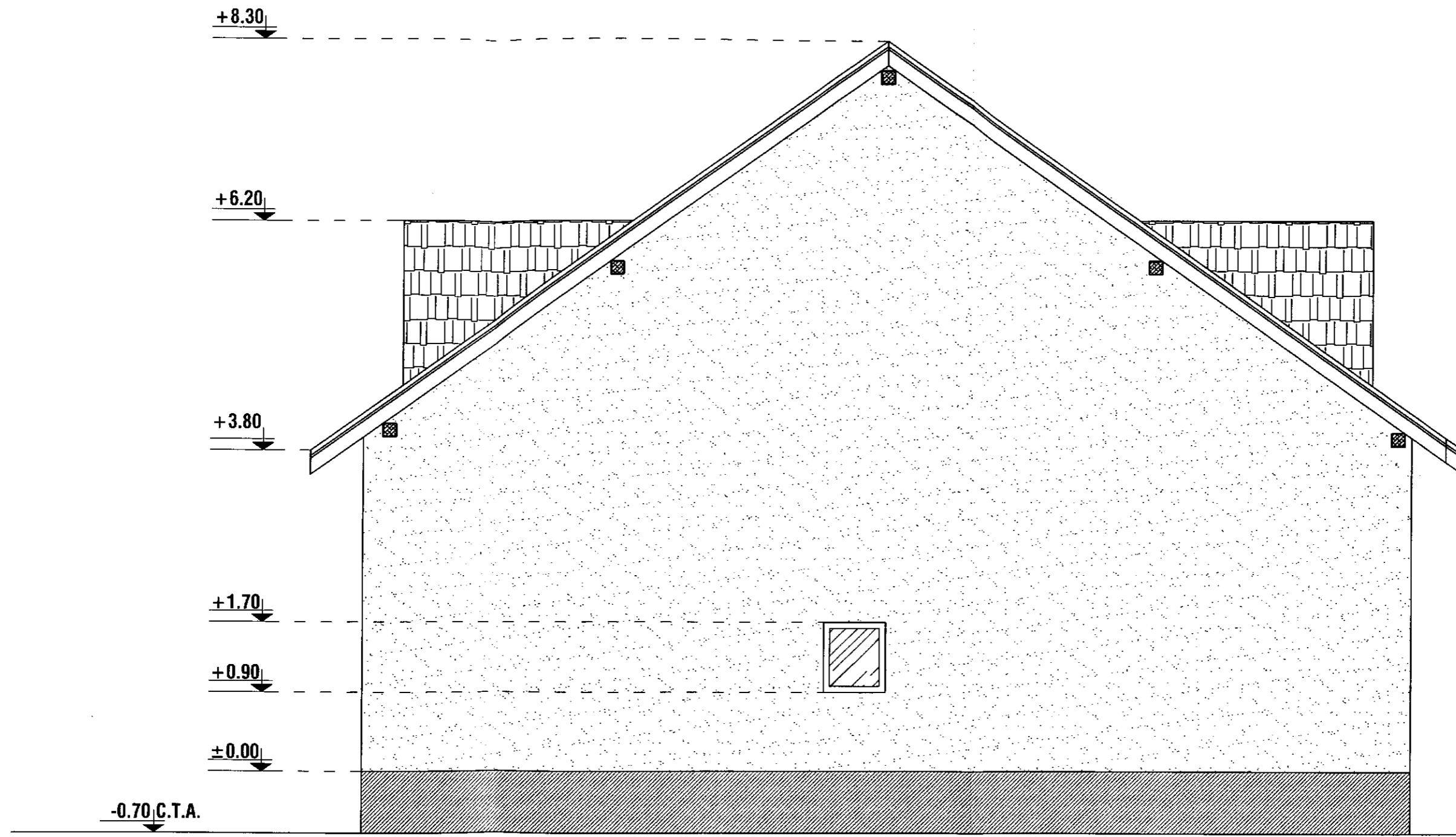

PR	AV
VL	PIULUI
802	14-06-22
Nr	
Arhitecteșef	

ORDINUL ARHITECTILOR  
DIN ROMANIA  
3366  
Dan  
TINCU  
Arhitect cu drept de semnătură

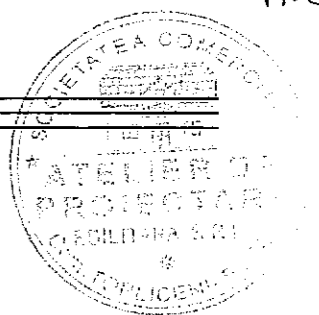

# FATADA LATERAL DREAPTA Sc. 1:50

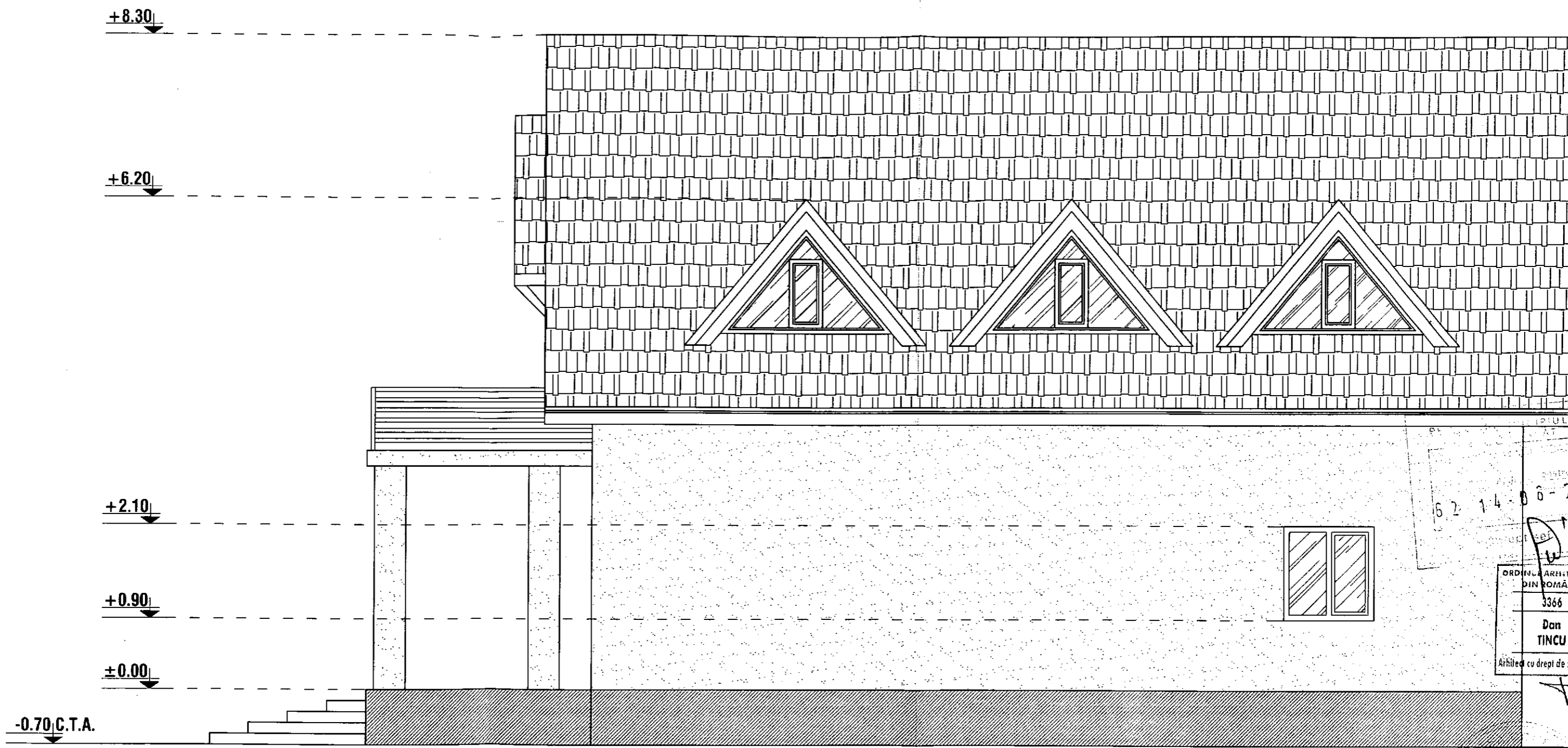

62-14-06-22

ORDINUL ARHITECTILOR  
DIN ROMÂNIA  
3366  
Dan  
TINCU  
Arhitect cu drept de semnătură

*Dan Tincu*

# L STANGA Sc. 1:50

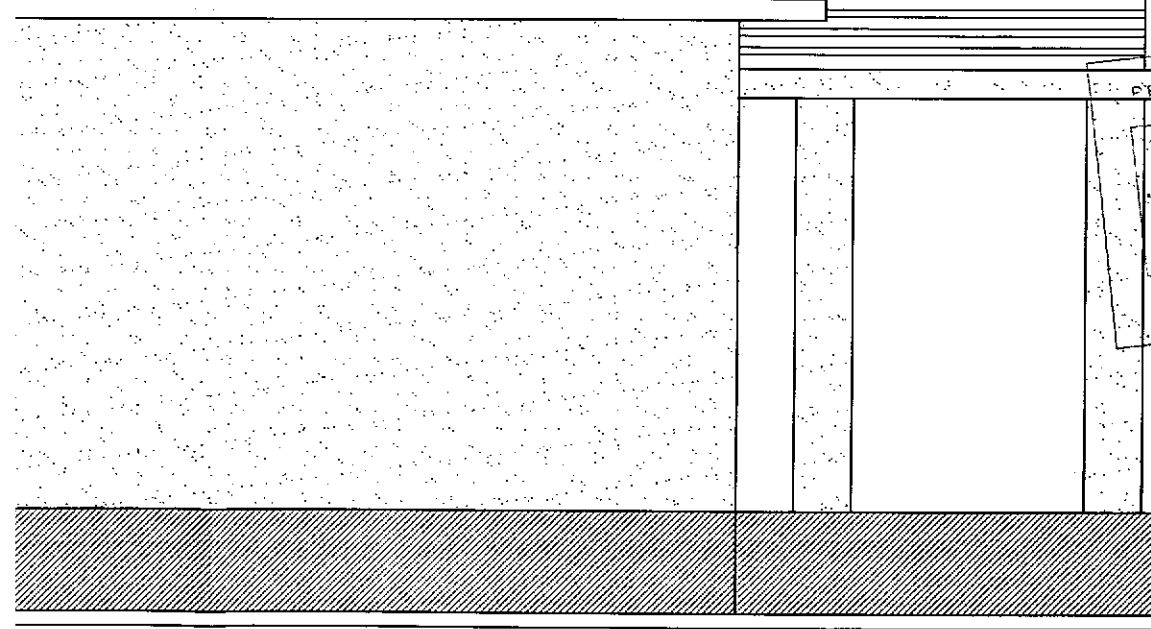
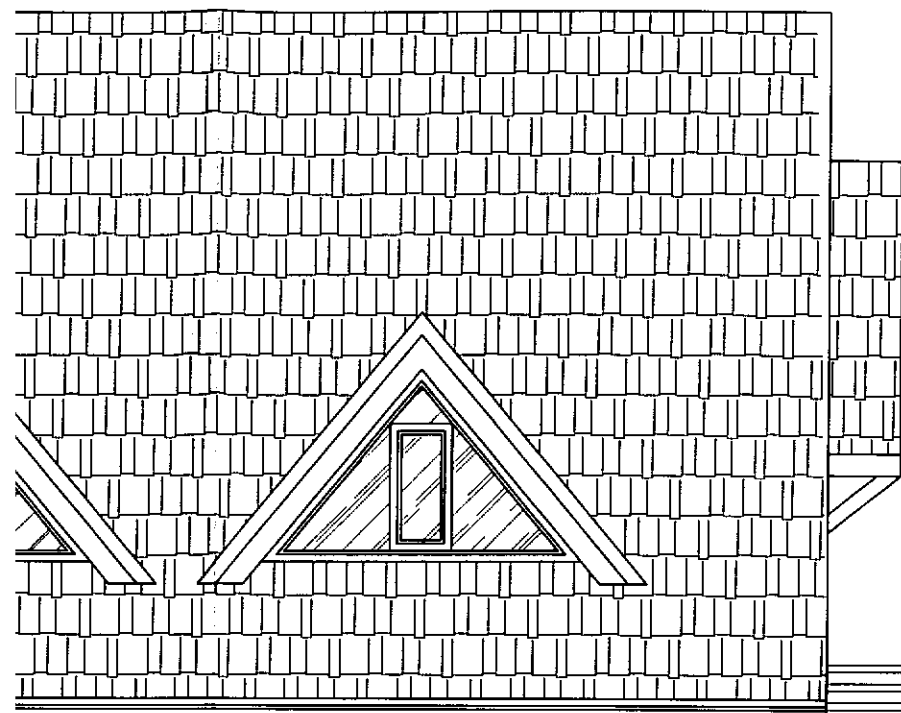

PRIM  
F  
MIZA  
Ane 6 2 1 4 0 6 2 2  
Nr.

+3,95

ORDINUL ARHITECTILOR  
DIN ROMANIA  
3366  
Dan  
TINCU  
Arhitect cu drept de semnatura

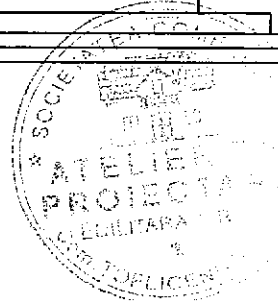

Adresa imobilului:  
Judetul Buzau  
Teritoriul administrativ Ramnicu Sarat  
Str. 22 Decembrie, nr. 27, NC 31024

Beneficiar: MARCU VIOREL  
MARCU IONICA

# PLAN DE SITUATIE

scara 1:200

**Legenda:**

- Limită nr. cad. 31024
- Construcții propuse a fi construite;
- Alee pietonale;
- Spațiul verde;
- Acces pietonal pe teren;
- Acces în construcții.

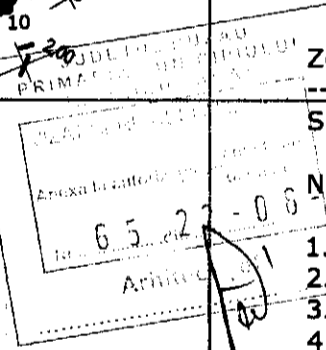
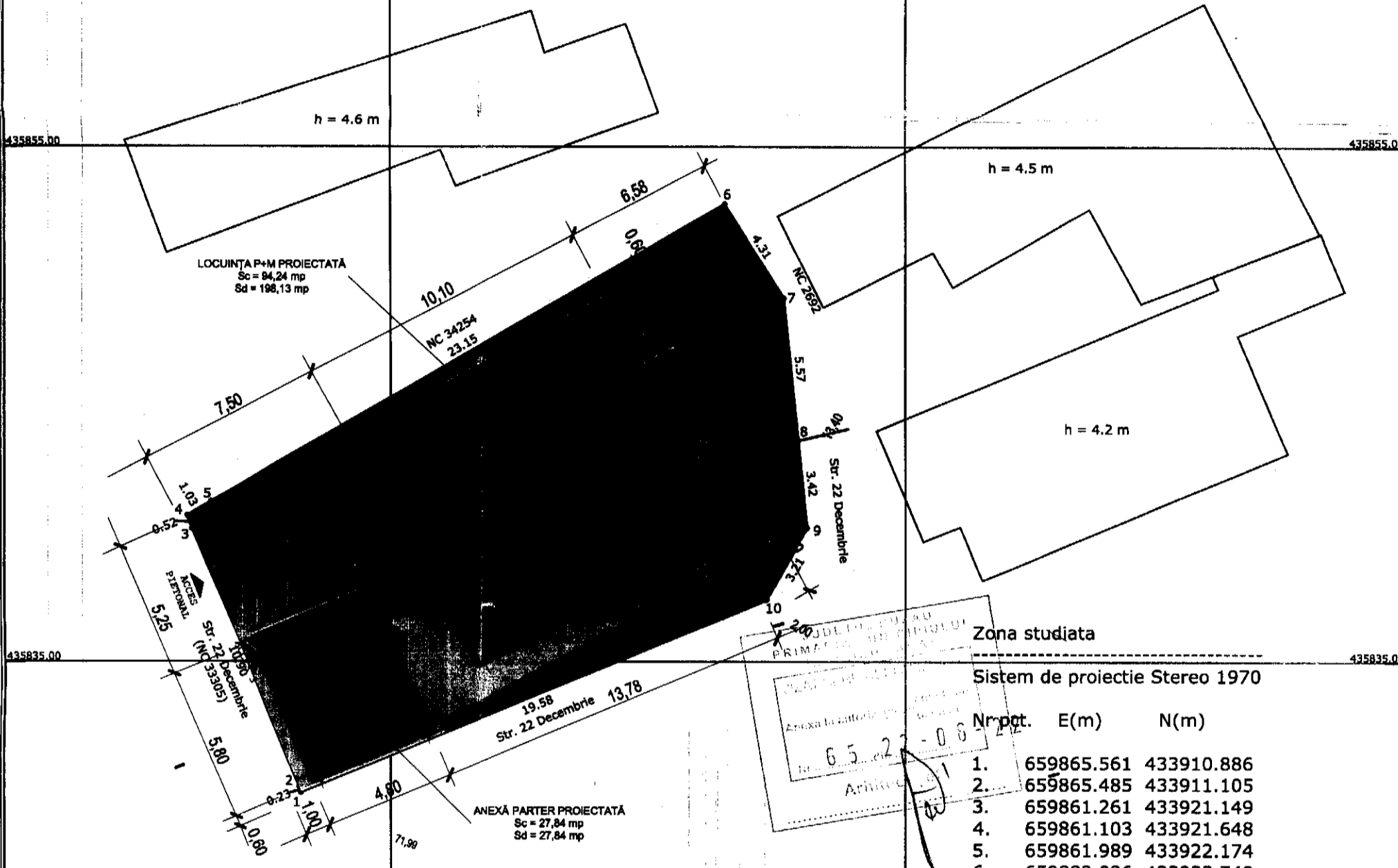
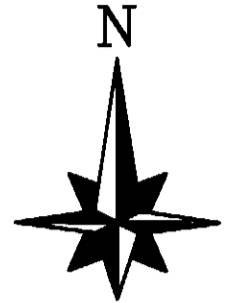

Zona studiată  
Sistem de proiectie Stereo 1970

Nr.pct.	E(m)	N(m)
1.	659865.561	433910.886
2.	659865.485	433911.105
3.	659861.261	433921.149
4.	659861.103	433921.648
5.	659861.989	433922.174
6.	659882.036	433933.749
7.	659884.335	433930.108
8.	659884.880	433924.567
9.	659885.214	433921.167
10.	659883.653	433918.359

Suprafata = 308 mp

Iridenta  
Mariana Coman  
Date:  
2022.03.31  
15:40:19+03'00'

Prezentul document receptionat este valabil insusind procesul verbal de receptie nr. **769** / **2022**

**Notă:**

Suprafata terenului = 308 mp, din care:  
- Suprafata construită = 122,08 mp;  
- Suprafata aleeilor pietonale = 87,75 mp;  
- Suprafata spațiului verde = 98,17 mp.

Situație	existentă	propusă
Suprafata construită [mp]	0	122,08
Suprafata desființată [mp]	0	225,97
Suprafata terenului [mp]		308
P.O.T. [%]	0	39,84
C.U.T.	0	0,7337

**Legenda :**

- Pom
- Stalp retea electrica
- Stalp lemn
- Borna
- Canal apa
- Canal
- Maricinis - Tufe
- Canal vizitare
- Robinet
- Gaze
- Fontana
- Gard
- Margine drum
- Ax
- Zona studiată
- Indicator rutier
- Tub

**EXECUTANT**

ROBE SORIN RADIAN  
Autorizatie categoria B  
serie RO-BZ-F nr. 0047/2010

**BENEFICIAR**

MARCU VIOREL  
MARCU IONICA

MASURAT	ROBE SORIN RADIAN	ROBE SORIN RADIAN
CALCULAT	ROBE SORIN RADIAN	ROBE SORIN RADIAN
CARTOGRAFIAT	ROBE SORIN RADIAN	ROBE SORIN RADIAN
VERIFICAT	ROBE SORIN RADIAN	ROBE SORIN RADIAN
APROBAT	ROBE SORIN RADIAN	ROBE SORIN RADIAN

Scara  
1: 200

Stereo  
1970

RIDICARE TOPOGRAFICA  
DESFIINTARE LOCUINTA CORP C1,  
CONSTRUIRE LOCUINTA P+M SI ANEXA PARTER

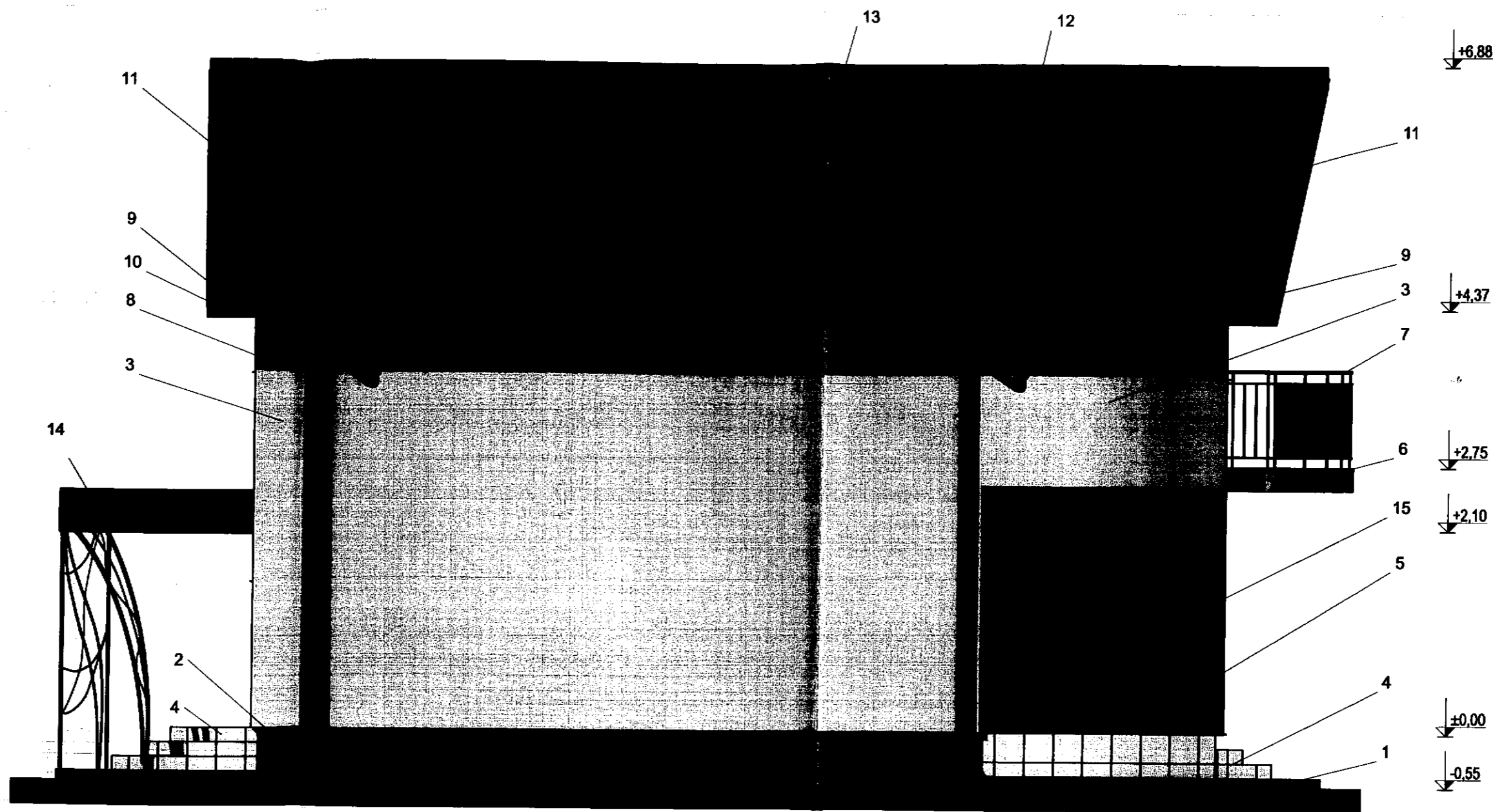

**Legendă:**

- 1 - Trotuar de protecție (gri)
- 2 - Tencuială decorativă mozaicată la soclu (maro)
- 3 - Vopsea siliconică lavabilă (crem)
- 4 - Trepte exterioare placate cu gresie de exterior (crem)
- 5 - Placare parțială cu piatră decorativă (bej-gri)
- 6 - Picurător (lăcrimar) curbabil (gri)
- 7 - Balustradă din profile de oțel laminat vopsită (gri)
- 8 - Burlan din tablă zincată protejată multistrat Ø100 mm (maro)
- 9 - Jgeab din tablă zincată protejată multistrat Ø125 mm (maro)
- 10 - Pазie din oțel zincat acoperit cu strat de poliuretan (maro)
- 11 - Bordură fronton din tablă zincată prevopsită (maro)
- 12 - Coamă semicirculară din tablă zincată prevopsită (maro)
- 13 - Încalzit din tablă profilată tip țigă metalică (maro)
- 14 - Copertină din policarbonat compact (fumurie)
- 15 - Tâmplărie din PVC (maro) cu geam termoizolant

JUDEȚUL SUVAJ  
 PRIMĂRIA MUNICIPIULUI  
 RĂDNIȚU SAJAT  
 VIZAT ȘI AUTORIZAT DE CONSTRUCȚII  
 Anexa la autorizația de construcție  
 Nr. 0.5.22-08-22  
 Architect șef

OFICIUL DE ARHITECTURĂ  
 DIN COMUNA  
 4417  
 Maria  
 TOCȘAN  
 INDIVIDUAL DE ARHITECTURĂ  
 Aut. Nr.  
 98/2006  
 NICOLETA TOMESCU

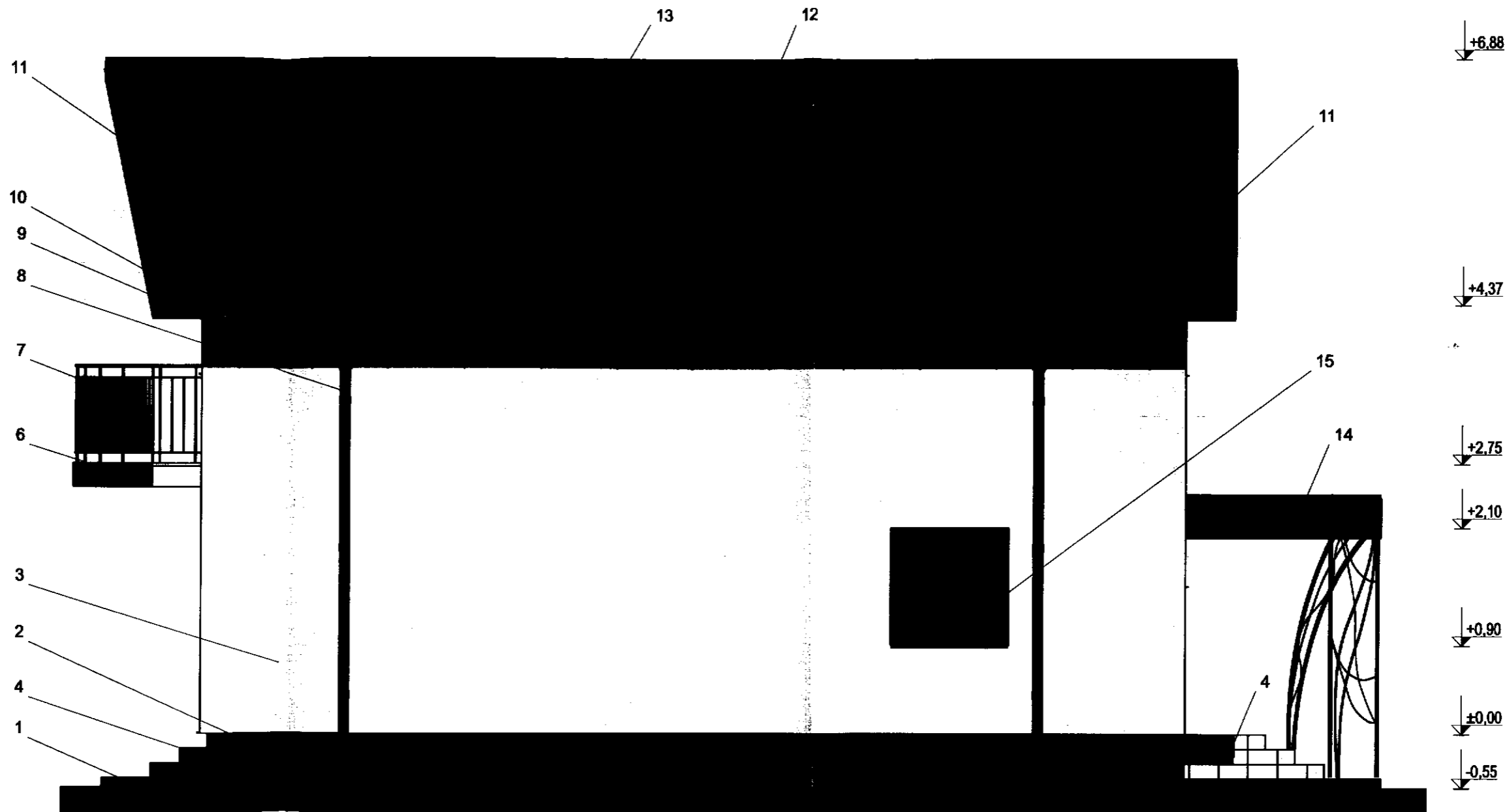

**Legendă:**

- 1 - Trotuar de protecție (gri)
- 2 - Tencuială decorativă mozaicată la soclu (maro)
- 3 - Vopsea siliconică lavabilă (crem)
- 4 - Trepte exterioare placate cu gresie de exterior (crem)
- 6 - Picurător (lăcrimar) curbabil (gri)
- 7 - Balustradă din profile de oțel laminat vopsită (gri)
- 8 - Burlan din tablă zincată protejată multistrat Ø100 mm (maro)
- 9 - Jgeab din tablă zincată protejată multistrat Ø125 mm (maro)
- 10 - Pază din oțel zincat acoperit cu strat de poliuretan (maro)
- 11 - Bordură fronton din tablă zincată prevopsită (maro)
- 12 - Coamă semirotundă din tablă zincată prevopsită (maro)
- 13 - Îvelitoare din tablă profilată tip figlă metalică (maro)
- 14 - Copertină din policarbonat compact (fumurie)
- 15 - Tâmplărie din PVC (maro) cu geam termoizolant

JUDEȚUL BUZĂU  
 PRIMĂRIA MUNICIPIULUI  
 RIȘNICU ȘRII NOI  
 VIZAT SPRE ÎNSCRIBAREA  
 Anexa la autorizația de construcție  
 Nr. 65 22-06-122  
 Arhitect șef

COMPANIA ARHITECTURALĂ  
 DIN ROMÂNIA  
 S.R.L.  
 Nicolae  
 TORRESCO  
 Calea de acces nr. 10

INDIVIDUAL DE ARHITECTURĂ  
 Aut. Nr.  
 98/2005  
 TTA TRANSILVANIA

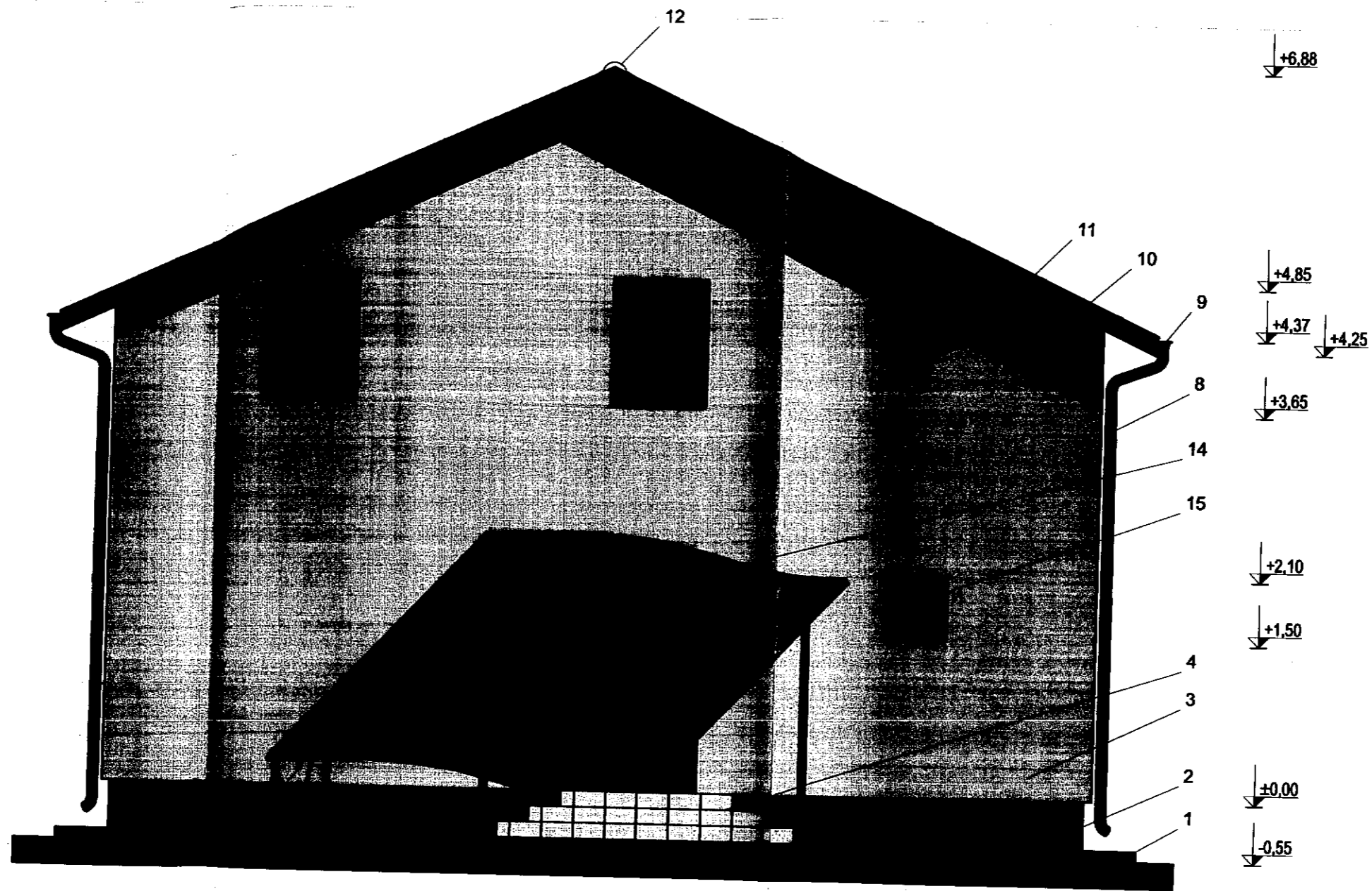

**Legendă:**

- 1 - Trotuar de protecție (gri)
- 2 - Tencuială decorativă mozaicată la soclu (maro)
- 3 - Vopsea siliconică lavabilă (crem)
- 4 - Trepte exterioare placate cu gresie de exterior (crem)
- 8 - Burlan din tablă zincată protejată multistrat Ø100 mm (maro)
- 9 - Jgeab din tablă zincată protejată multistrat Ø125 mm (maro)
- 10 - Pазie din oțel zincat acoperit cu strat de poliuretan (maro)
- 11 - Bordură fronton din tablă zincată prevopsită (maro)
- 12 - Coamă semicirculară din tablă zincată prevopsită (maro)
- 13 - Învelitoare din tablă profilată tip țigă metalică (maro)
- 14 - Copertină din policarbonat compact (fumurie)
- 15 - Tâmplărie din PVC (maro) cu geam termoizolant

JUDEȚUL SUCEAVĂ  
 PRIMĂRIA MUNICIPIULUI  
 RĂMNICU SĂLAT  
 VIZAT SPRE NESCHIMBARE  
 Anexa la autorizație de construcție  
 gestionare  
 Nr. 6.5.49.2.0.6.22  
 Arhitectul

CONSILIUL ARHITECTILOR  
 DIN ROMANIA  
 3817  
 Nicoleta  
 TORESCU  
 Titlu de drept de semnătură

INDIVIDUAL DE ARHITECTURA • ICSES  
 Aut. Nr.  
 98/2006  
 MICROTA ROMANIA



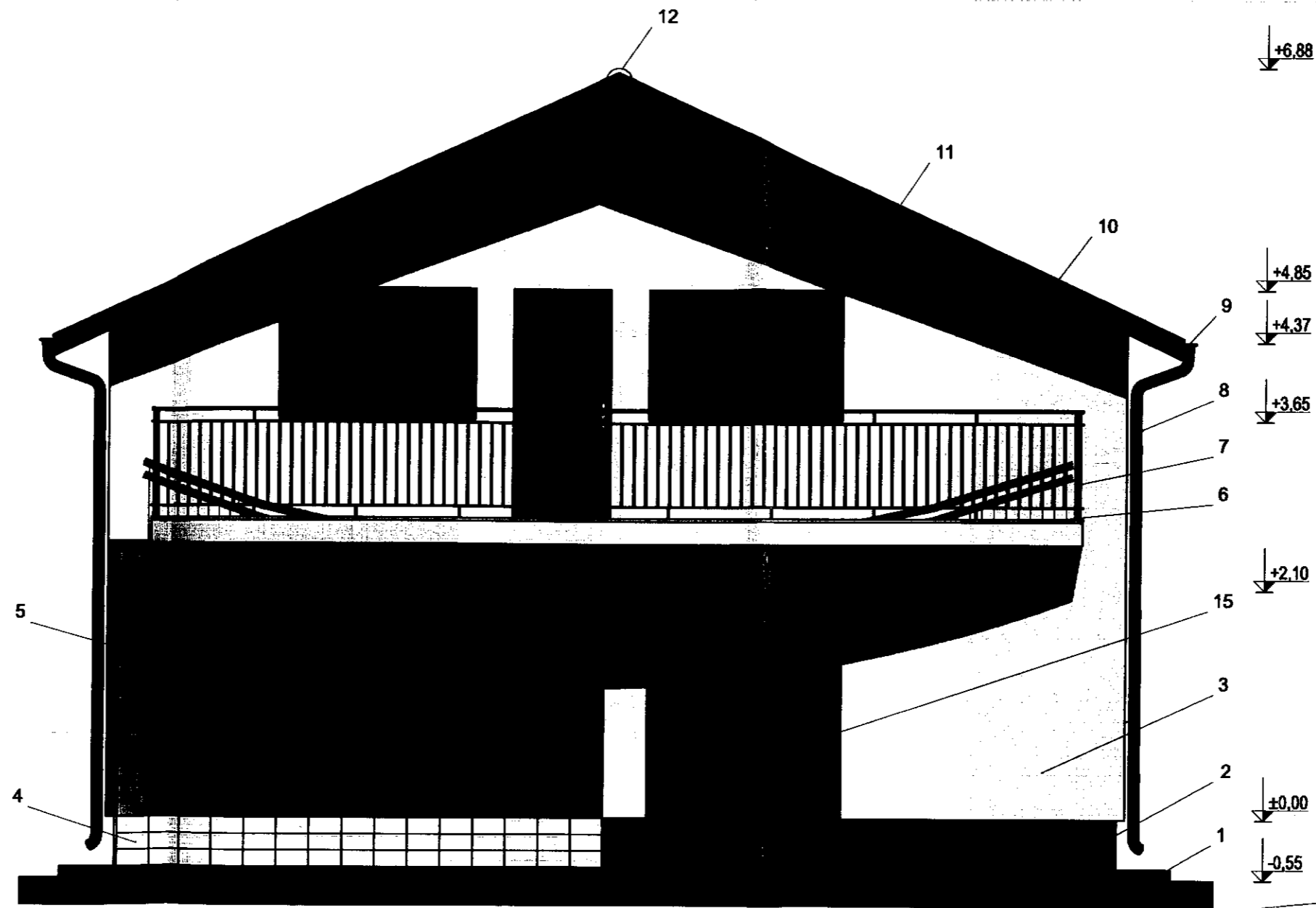

**Legendă:**

- 1 - Trotuar de protecție (gri)
- 2 - Tencuială decorativă mozaicată la soclu (maro)
- 3 - Vopsea siliconică lavabilă (crem)
- 4 - Trepte exterioare placate cu gresie de exterior (crem)
- 5 - Placare parțială cu piatră decorativă (bej-gri)
- 6 - Picurător (lăcrimar) curbabil (gri)
- 7 - Balustradă din profile de oțel laminat vopsită (gri)
- 8 - Burlan din tablă zincată protejată multistrat Ø100 mm (maro)
- 9 - Jgeab din tablă zincată protejată multistrat Ø125 mm (maro)
- 10 - Pазie din oțel zincat acoperit cu strat de poliuretan (maro)
- 11 - Bordură fronton din tablă zincată prevopsită (maro)
- 12 - Coamă semicirculară din tablă zincată prevopsită (maro)
- 13 - Învăltoare din tablă profilată tip țigla metalică (maro)
- 14 - Copertină din policarbonat compact (fumurie)
- 15 - Tâmplărie din PVC (maro) cu geam termoizolant

ORDINUL ARHITECTURILOR  
DIN ROMANIA  
3807  
Nicolae  
TOMESCU  
Arhitect cu drept de semnătură

JUDEȚUL IARȘI  
PRIMĂRIA MUNICIPIULUI DE  
IARȘI  
CALĂȘI  
ANEXA LA ACTUL DE  
CONȘTIINȚĂ  
6.5.22.06-22  
Arhitect șef

ORDINUL ARHITECTURILOR  
DIN ROMANIA  
AUT. NR.  
98/2008  
M. COLETA

# FAȚADĂ NORD

scara 1:50

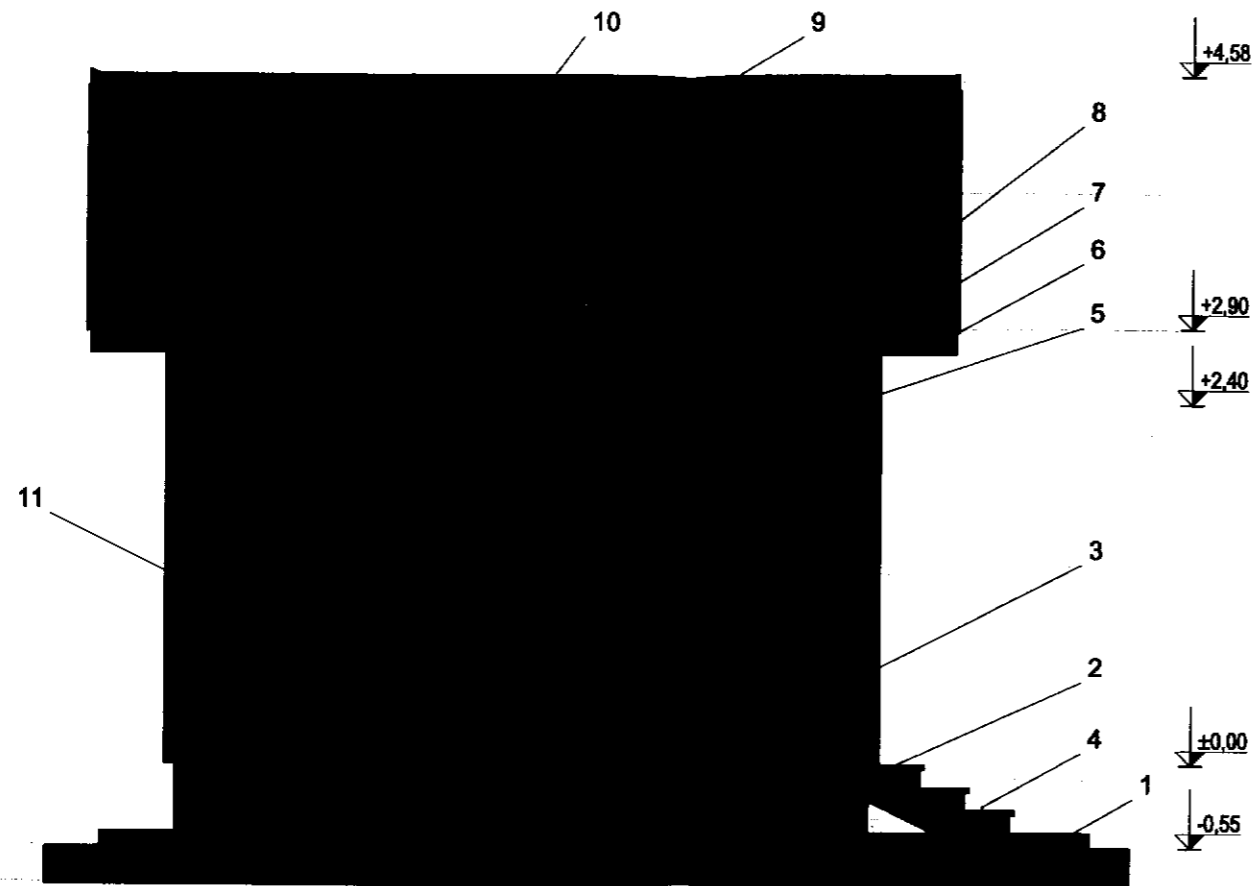

# FAȚADĂ SUD

scara 1:50

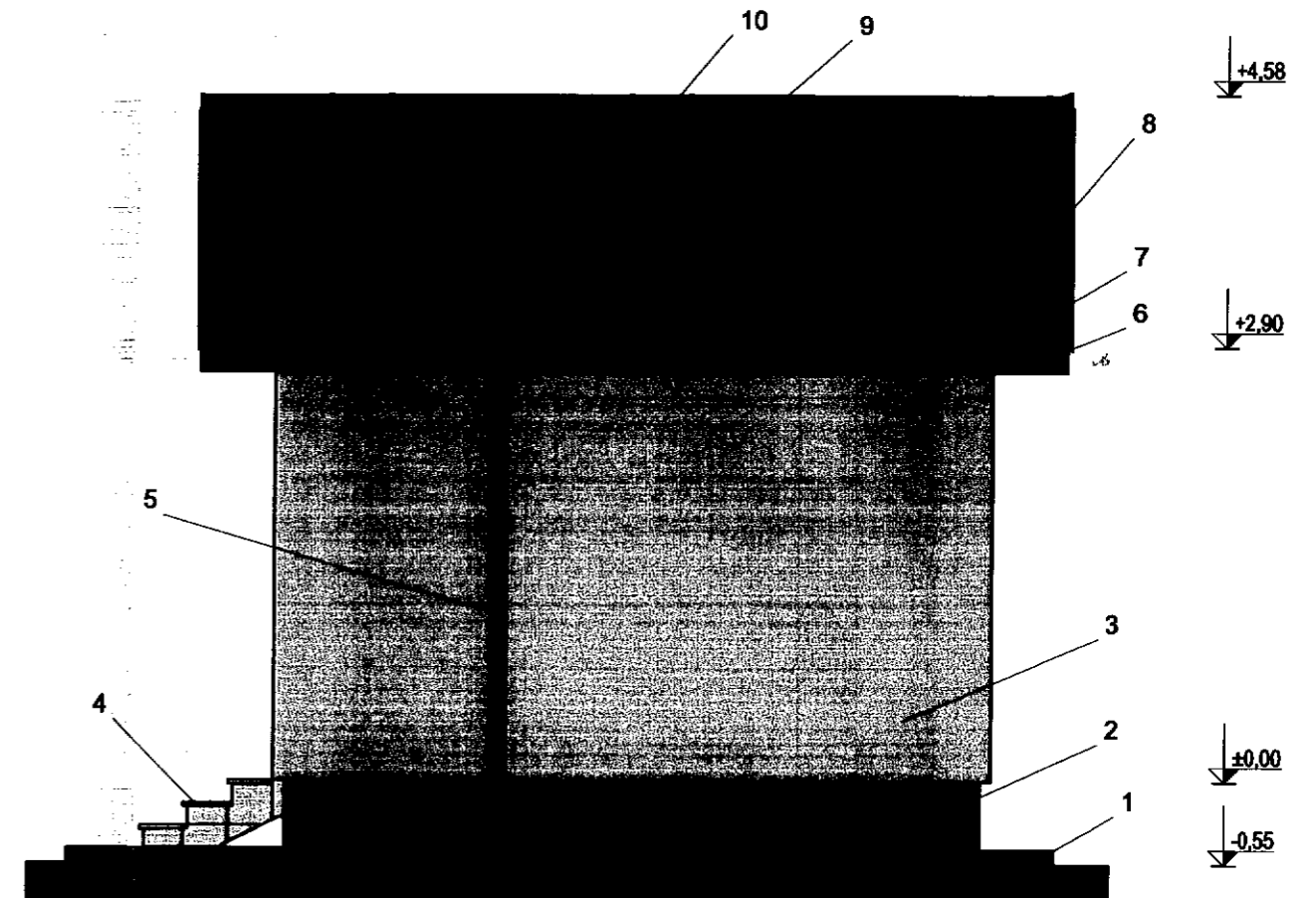

### Legendă:

- 1 - Trotuar de protecție (gri)
- 2 - Tencuială decorativă mozaicată la soclu (maro)
- 3 - Vopsea siliconică lavabilă (crem)
- 4 - Trepte exterioare placate cu gresie de exterior (crem)
- 5 - Burlan din tablă zincată protejată multistrat Ø100 mm (maro)
- 6 - Jgeab din tablă zincată protejată multistrat Ø125 mm (maro)
- 7 - Pазie din oțel zincat acoperit cu strat de poliuretan (maro)
- 8 - Bordură fronton din tablă zincată protejată multistrat (maro)
- 9 - Coamă semicirculară din tablă zincată prevopsită (maro)
- 10 - Învelitoare din tablă profilată de tip țigă metalică (maro)
- 11 - Tâmplărie din PVC (maro) cu geam termoizolant

ORDINUL ARHITECTURAL  
DIN ROMANIA  
307  
Nicoleta  
TOMESCU  
Arhitect cu drept de semnătură

JUDEȚUL BUZĂU  
PRIMĂRIA MUNICIPIULUI DE  
RAZVNICU SAHAI  
VICIAT ȘIRE NESCHIMBATE  
Anexa la autorizația de construire nr. 65/22-06-22  
Arhitect șir

ORDINUL DE ARHITECTURA • I.C.D.U.  
AUF Nr.  
98/2006  
NICOLETA TOMESCU

# FAȚADĂ EST

scara 1:50

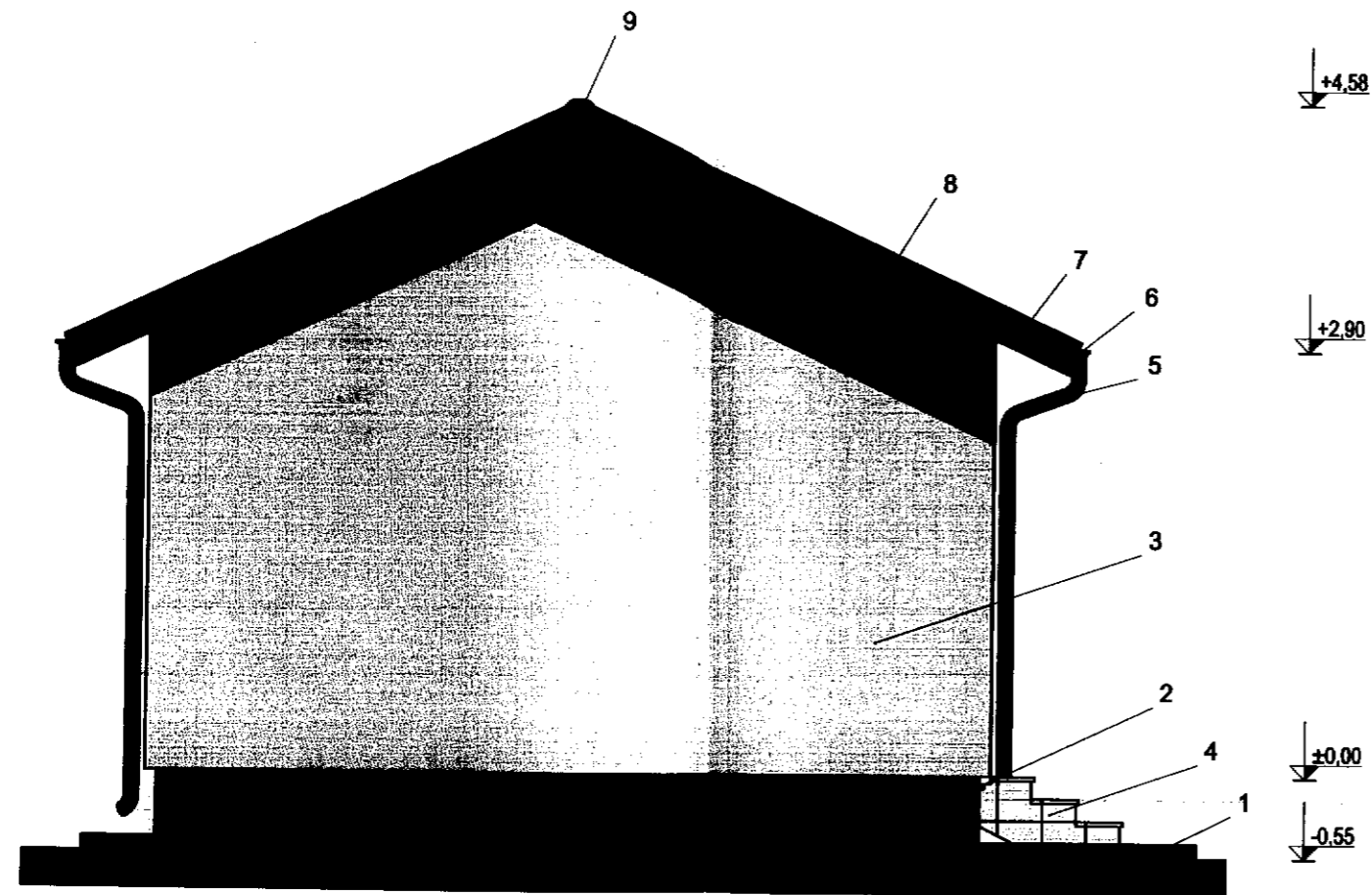

# FAȚADĂ VEST

scara 1:50

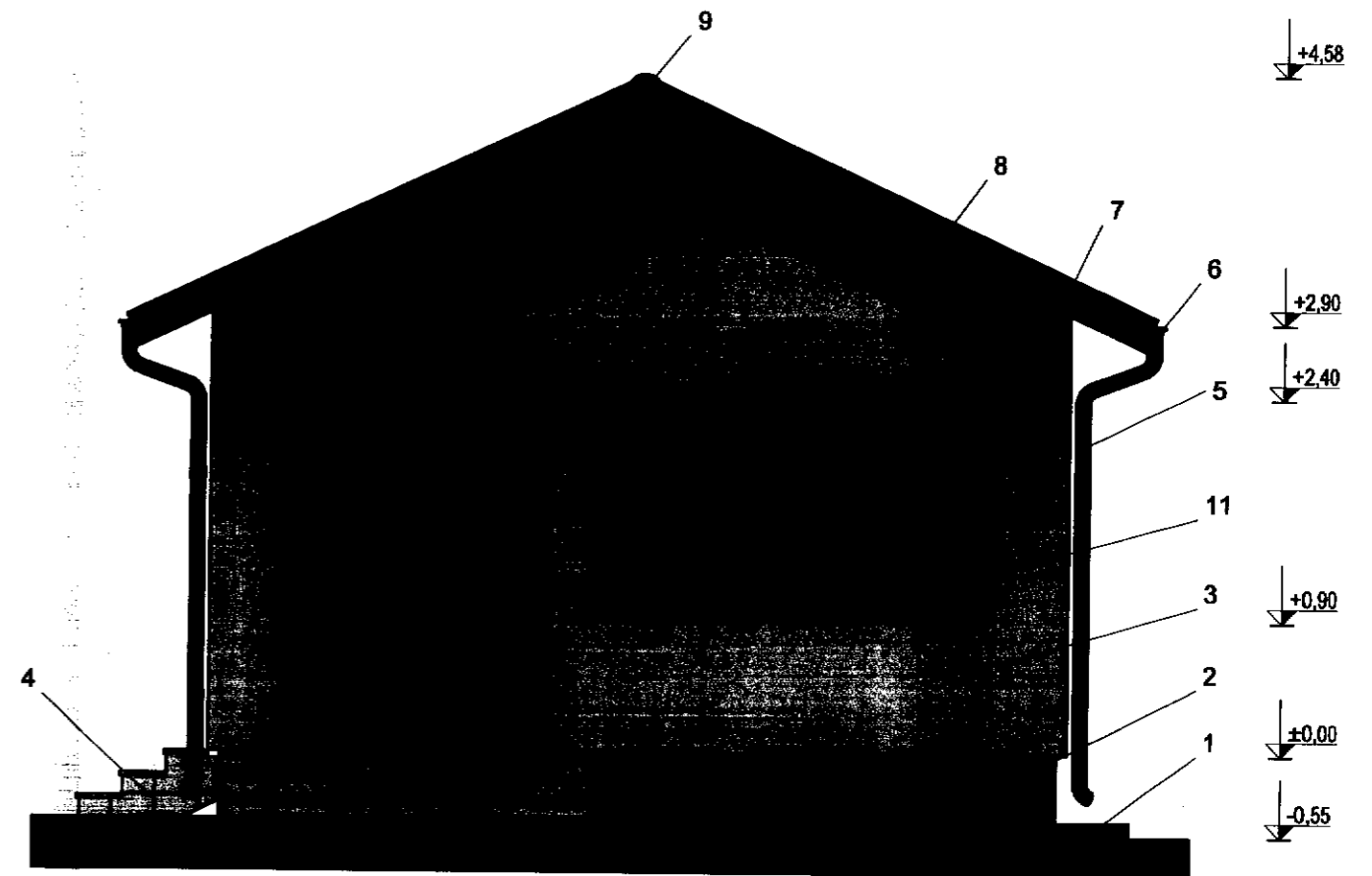

**Legendă:**

- 1 - Trotuar de protecție (gri)
- 2 - Tencuială decorativă mozaicată la soclu (maro)
- 3 - Vopsea siliconică lavabilă (crem)
- 4 - Trepte exterioare placate cu gresie de exterior (crem)
- 5 - Burlan din tablă zincată protejată multistrat Ø100 mm (maro)
- 6 - Jgeab din tablă zincată protejată multistrat Ø125 mm (maro)
- 7 - Pазie din oțel zincat acoperit cu strat de poliuretan (maro)
- 8 - Bordură fronton din tablă zincată protejată multistrat (maro)
- 9 - Coamă semirotundă din tablă zincată prevopsită (maro)
- 11 - Tâmplărie din PVC (maro) cu geam termoizolant

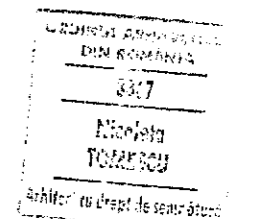
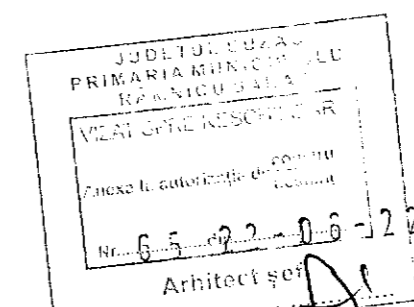

Adresa Imobilului:  
Judetul Buzau  
Teritoriul administrativ Ramnicu Sarat  
Str. Matei Basarab, nr. 70, NC 30155

Beneficiar: MANEA STUDIAN-MARIAN

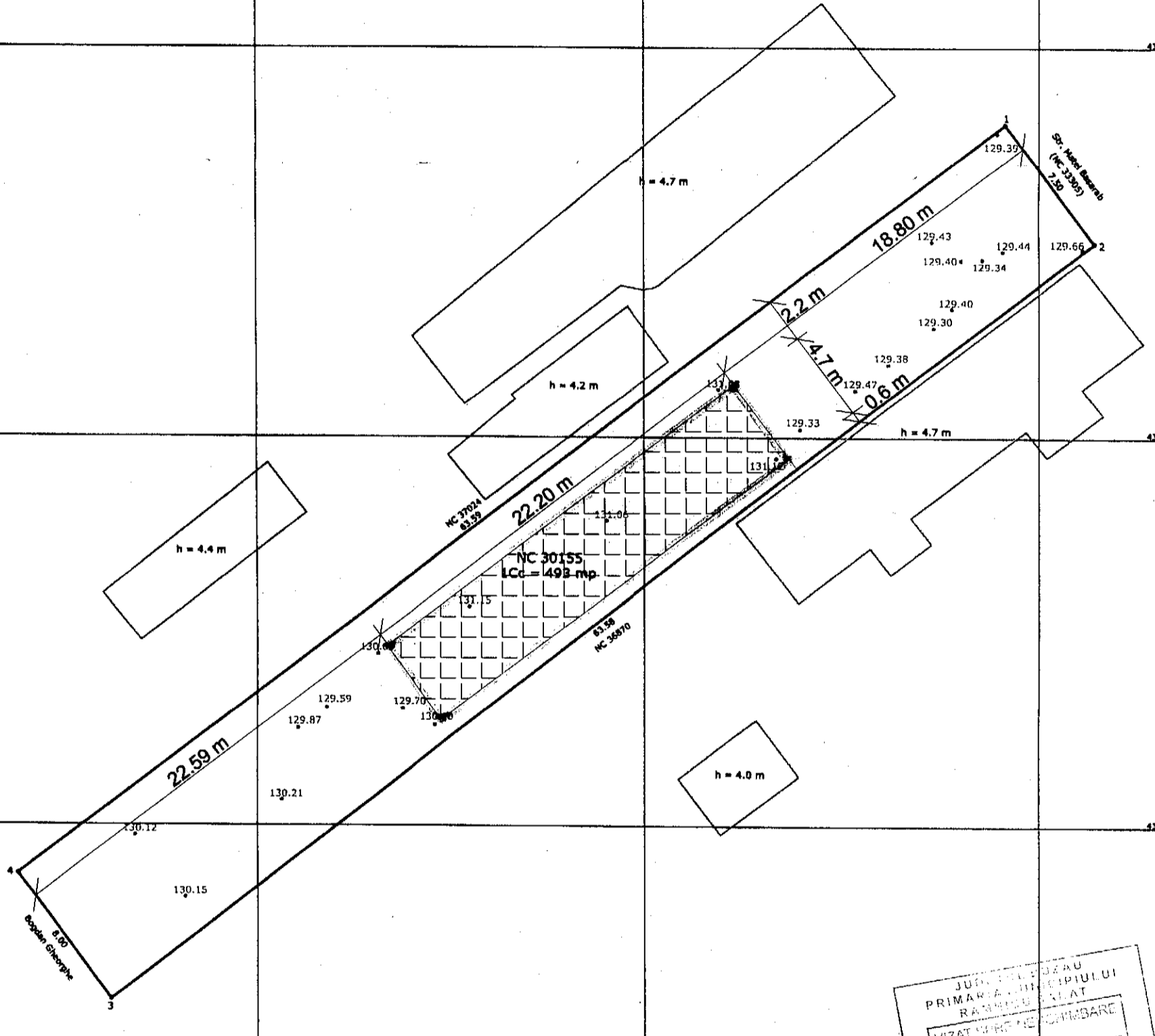

Zona studiată

Sistem de proiectie Stereo 1970

Nr pct.	E(m)	N(m)
1.	660895.846	433566.616
2.	660900.316	433560.590
3.	660850.057	433521.653
4.	660845.274	433528.067

Suprafata = 493 mp

Digitally signed by  
**Mihai-Liviu Dumitru**  
Date: 2021.10.15  
13:27:51 +03'00'

Stereon = 493 mp  
P.O.T. ex. = 0.00 %  
P.O.T. pr. = 21.16 %  
C.U.T. ex. = 0.0000  
C.U.T. pr. = 0.2116

Locuinta parter propusa 104.34 ml.

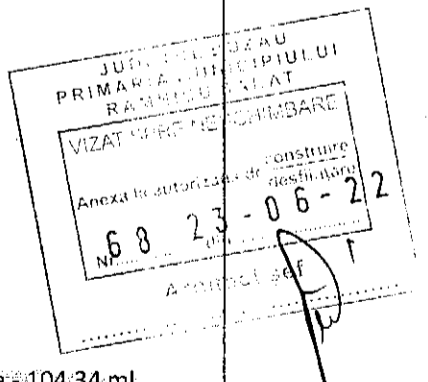

PREZENTUL DOCUMENT RECEPTIONAT ESTE VALABIL INSOTIT DE PVR NR 2361 DIN 15.10.2021.

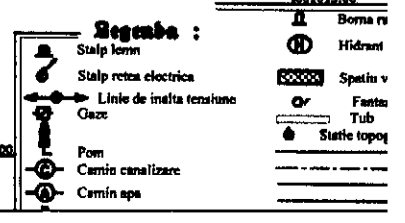

# FATADA PRINCIPALA SC 1:50

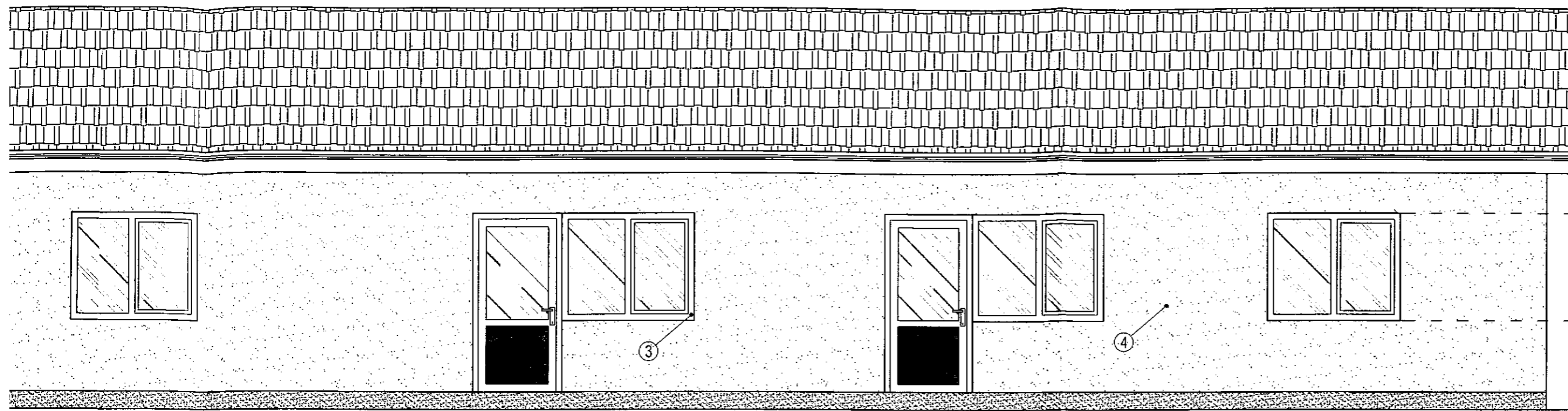

+4.30  
+2.70  
+2.00  
+0.80  
±0.00  
-0.20 C.T.A.

# FATADA POSTERIOARA SC 1:50

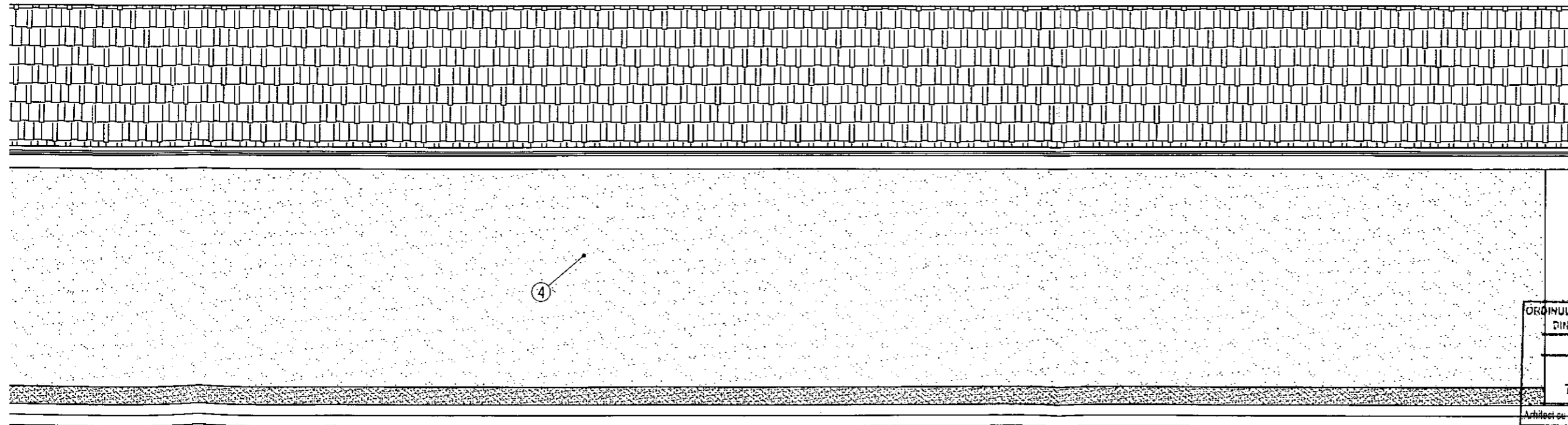

JUDETUL BUZAU  
PRIMĂRIA MUNICIPIULUI  
BĂNICU SĂRAT  
VIZAT SPRE ÎNSCHIMBĂ  
Anexa la autorizația de construcție  
destinată  
68 23-06-22  
Arhitect șef I

ORDINUL ARHITECTILOR  
DIN ROMANIA  
3368  
Dan  
TINCU  
Arhitect cu drept de semnătură



# FATADA LATERAL DREAPTA SC 1:50

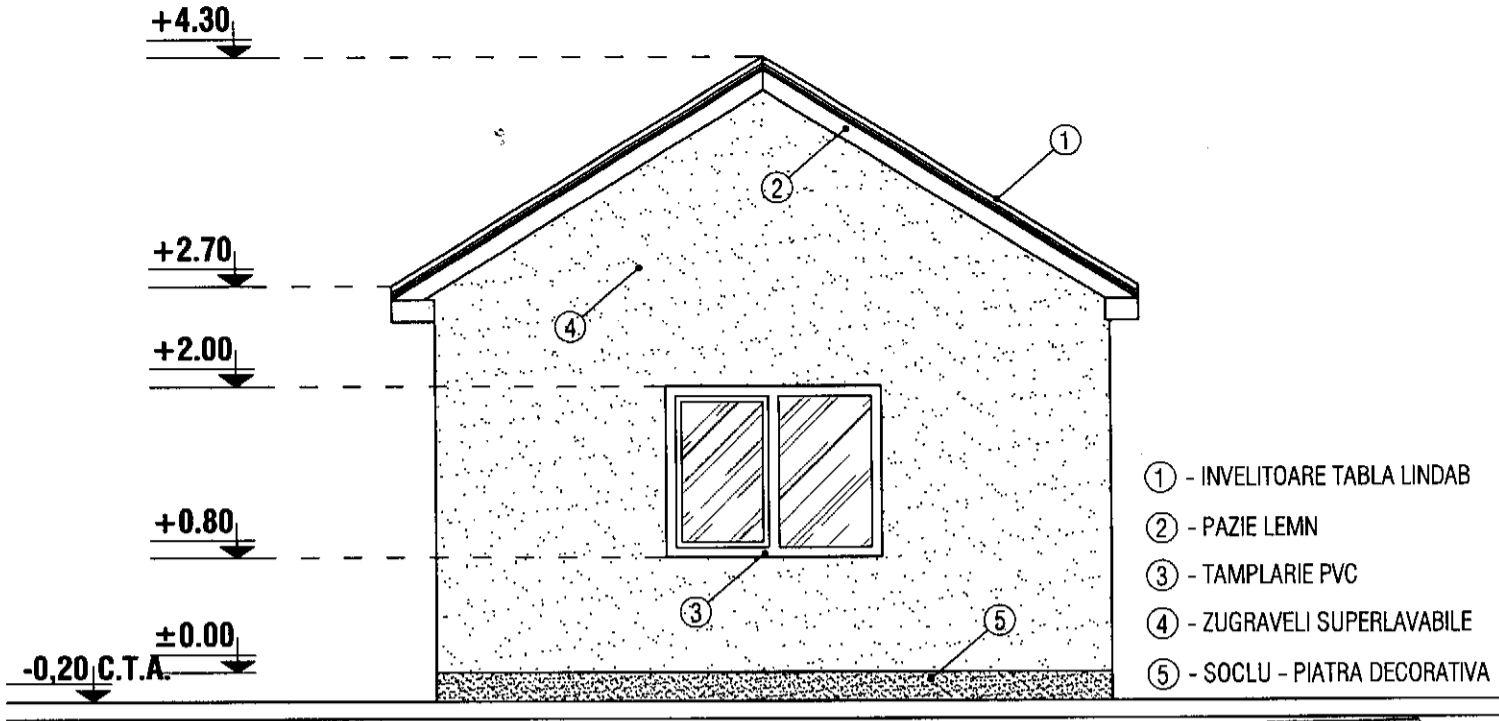

- ① - INVELITOARE TABLA LINDAB
- ② - PAZIE LEMN
- ③ - TAMPLARIE PVC
- ④ - ZUGRAVELI SUPERLAVABILE
- ⑤ - SOCLU - PIATRA DECORATIVA

ORDINUL ARHITECTILOR  
DIN ROMANIA  
3366  
Dan  
TINCU  
Arhitect cu drept de semnatura

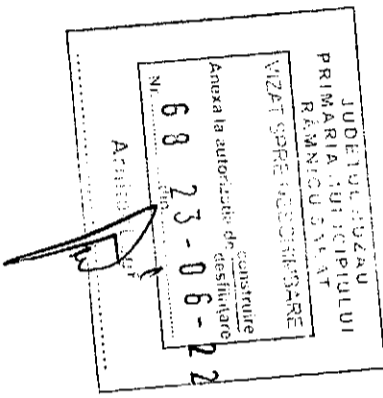

# FATADA LATERAL STANGA SC 1:50

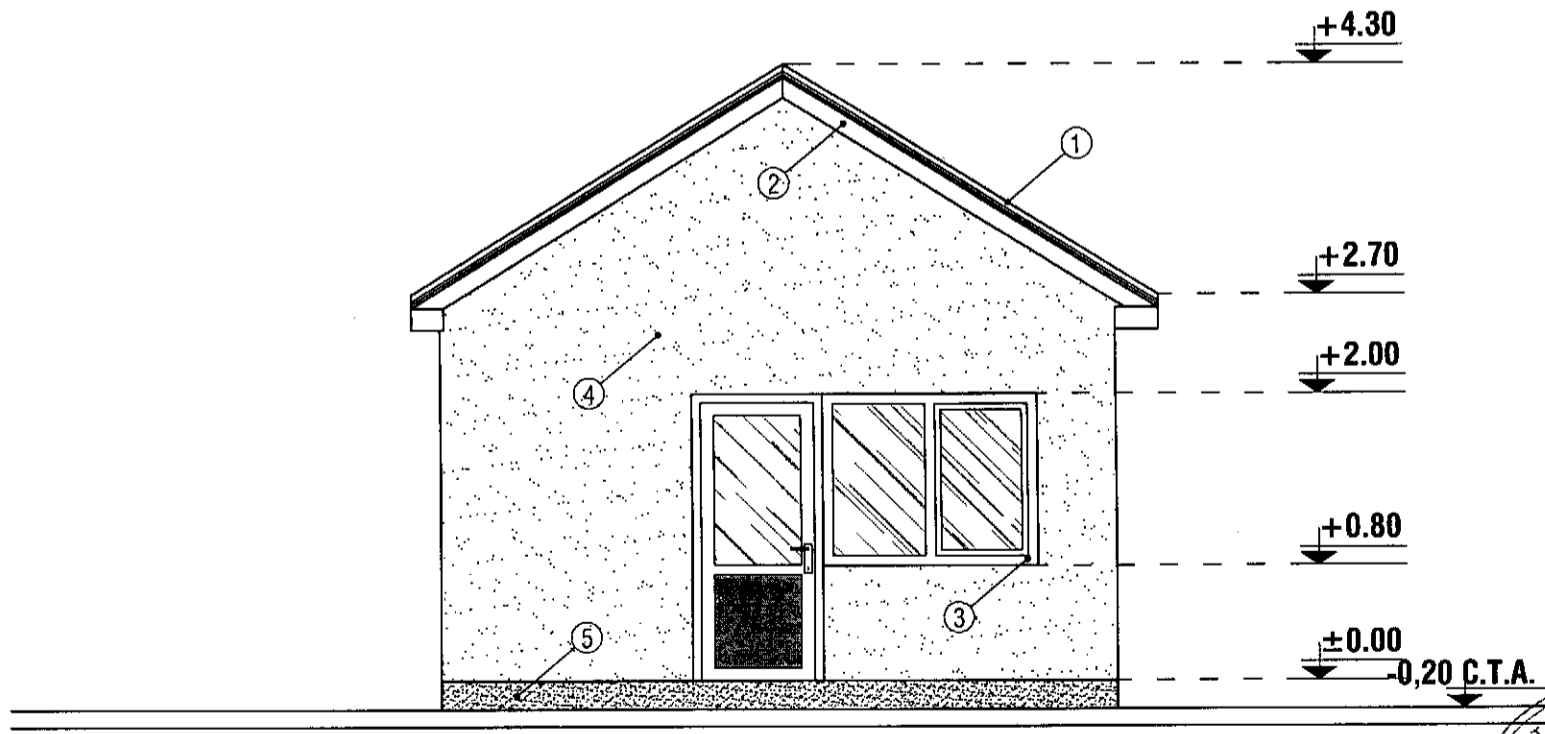

ORDINUL ARHITECTILOR  
DIN ROMANIA  
3366  
Dan  
TINCU  
Arhitect cu drept de semnatura

