

- ① INVELITOARE LINDAB MARO
- ② TENCUELI OBISNUITE DRISCUITE FIN, ZUGRAVELI LAVABIL CULOARE PASTEL
- ③ TAMPLARIE PVC CU GEAM TERMOPAN
- ④ JGHEABURI SI BURLANE METALICE
- ⑤ BALUSTRADA ORNAMENTALA, FIER FORJAT

JUDETUL SUSEU
 PRIMARIA MUNICIPIULUI
 RAMNICU SARAT
 VIZAT SPRE INDEPLINIRE
 Anexa la autorizatia de construire
 Nr. 47 05-05-22
 Arhitect *[Signature]*

ORDI
 FRANCULESCU
 arhitect de onoare

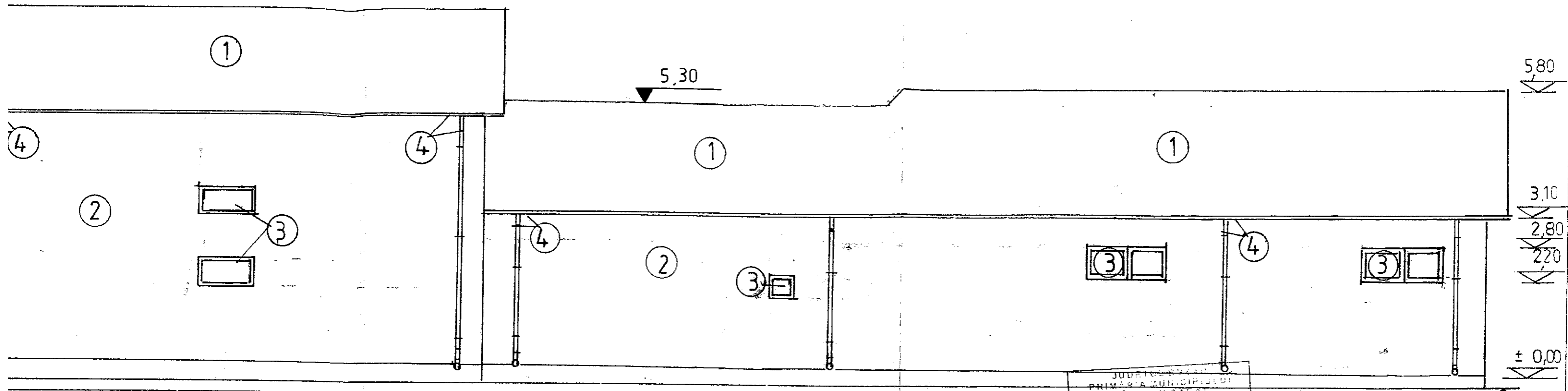

- ① INVELITOARE LINDAB
- ② TENCUIEI OBISNUITE DRISCUITE FIN, ZUGRAVELI IN LAVABIL, CULOARE PASTEL
- ③ TAMPLARIE PVC . CU GEAM TERMOPAN
- ④ JGEABURI SI BURLANE METALICE

JUDETUL BACAU
 PRIMĂRIA MUNICIPIULUI
 BĂRNICEȘ SAȘI
 VIZAT SPRE ÎNCADRARE
 Anexa la autorizația de construire
 Nr. 47 05-05-22
 din
 Arhitectul ser. 1

ORDINUL INSPECTOR
 DIE ROMÂNIA
 150
 GHEORGHE MIHAIL
 GHEORGHE FRANCULESCU
 Inspector de Construcții

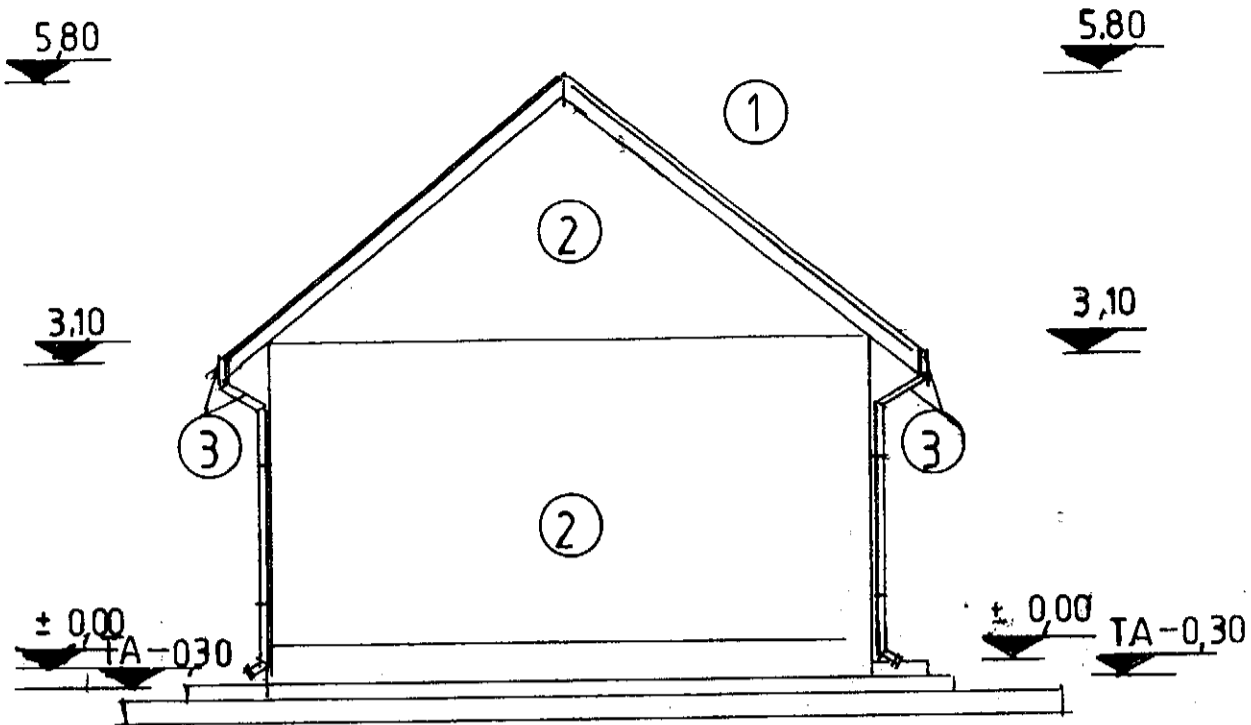

- ① INVELITOARE LINDAB
- ② TENACUIEI OBISNUITE DRISCUITE FIN
- ③ JGHEABURI SI BURLANE METALICE

JUDETUL BUZAU
 PRIMARIA MUNICIPIULUI
 RAMNICU SA
 VIZAT SI NESCUTITARE
 Anexa la autorizatia de constructie
 Nr. 47 din 05.05.22

ORDINUL ARHITECTILOR
 DIN ROMANIA
 3350
 Aurelian Mares
 MARES FRANCESCO
 Arhitect cu drept de semnatura

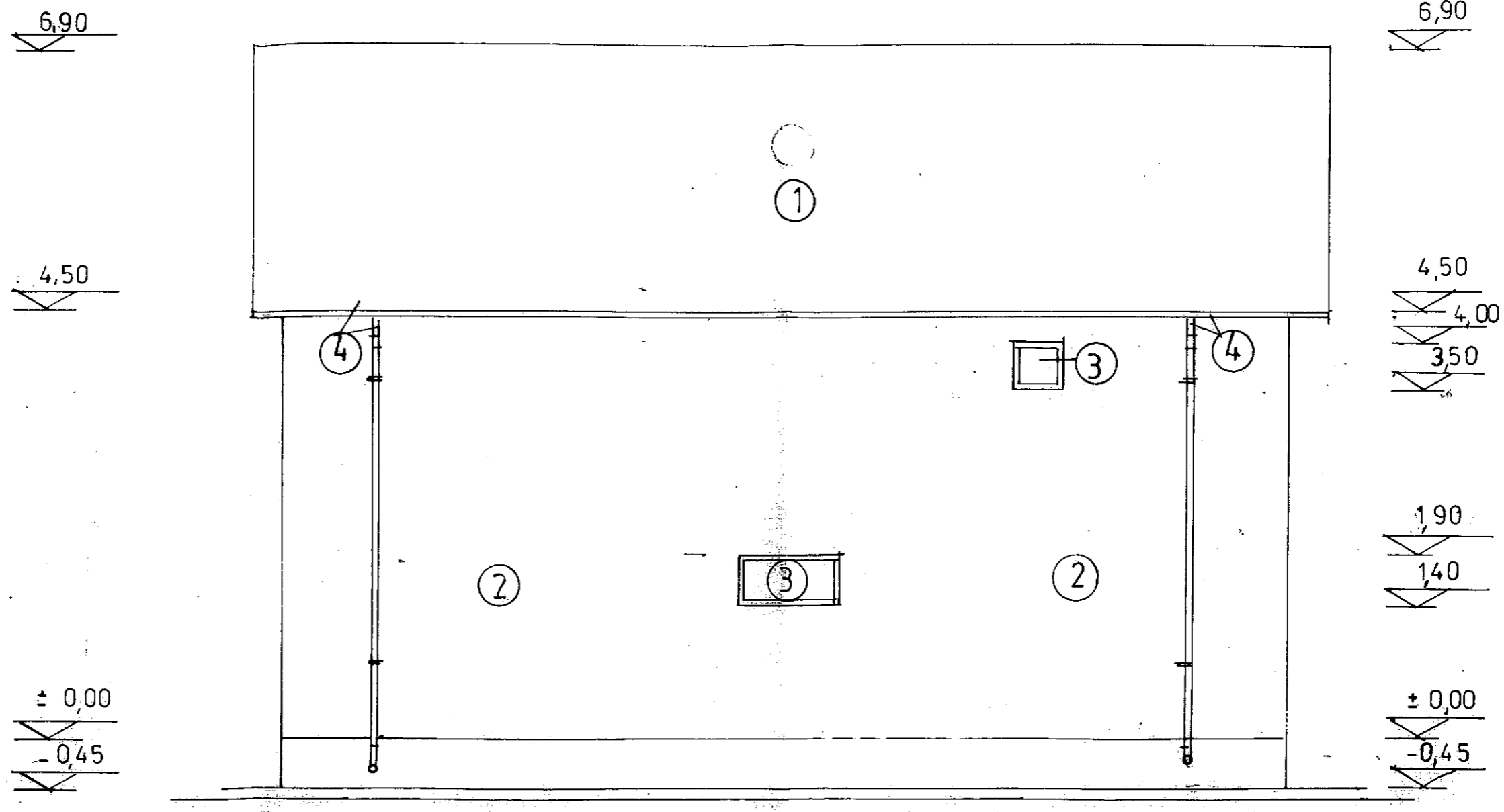

- ① INVELITOARE LINDAB CULOARE MARO
- ② TENCUIELI OBISNUITE CULOARE CREM
- ③ TAMPLARIE PVC CU GEAM TERMOPAN
- ④ JGHEABURI SI BURLANE METALICE

JUDETUL BUZAU
 PRIMĂRIA MUNICIPIULUI
 RAMNICU SĂRAT
 VIZAT SPRE ÎNSCRINDARE
 Anexa la autorizația nr. 3350/2005
 Nr. 47-05-05-22
 Arhitect

ORDINUL DIRECTOR
 DIN ROMANIA
 3350
 Alion Mihail
 FRĂNCULESCU

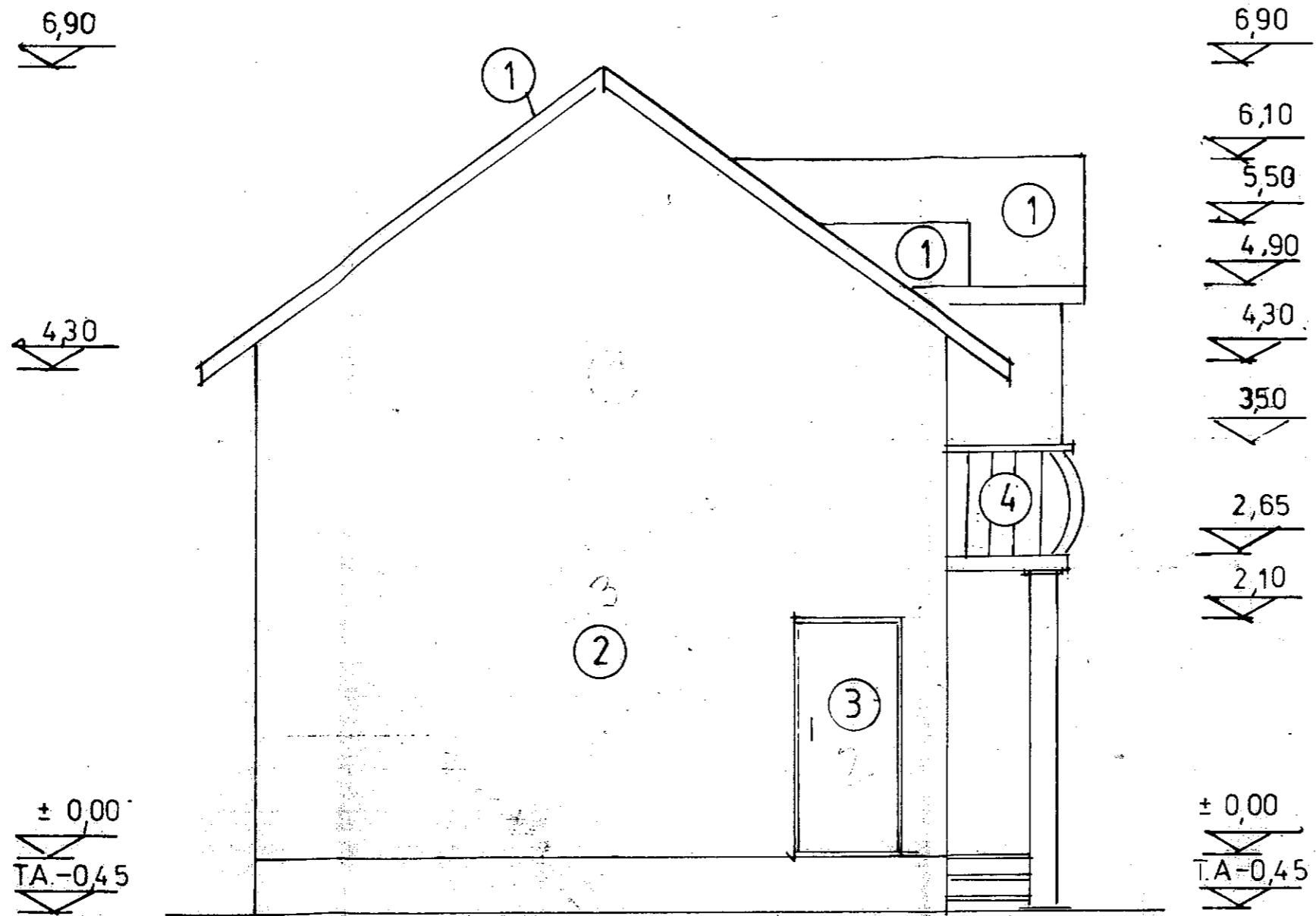

1. INVELITOARE TIGLE METALICE - LINDAB- CULOARE MARO
2. TENCUIELI FINE CU MORTAR, ZUGRAVELI IN LAVABIL CREM
3. TAMPLARIE P.V.C. CU GEAM TERMOPAN
4. BALUSTRADA FIER FORJAT

JUDETUL BUZAU
 PRIMARIA MUNICIPIULUI
 RAMNICU SASAT
 VIZAT SPRE INSCHEINARE
 Anexa la autorizatia de construire
 47 05-05-22
 Nr. din

ORDINUL ARHITECTILOR
 DIN ROMANIA
 Arhitect Mihail
 FRANCES FRAMCULESCU

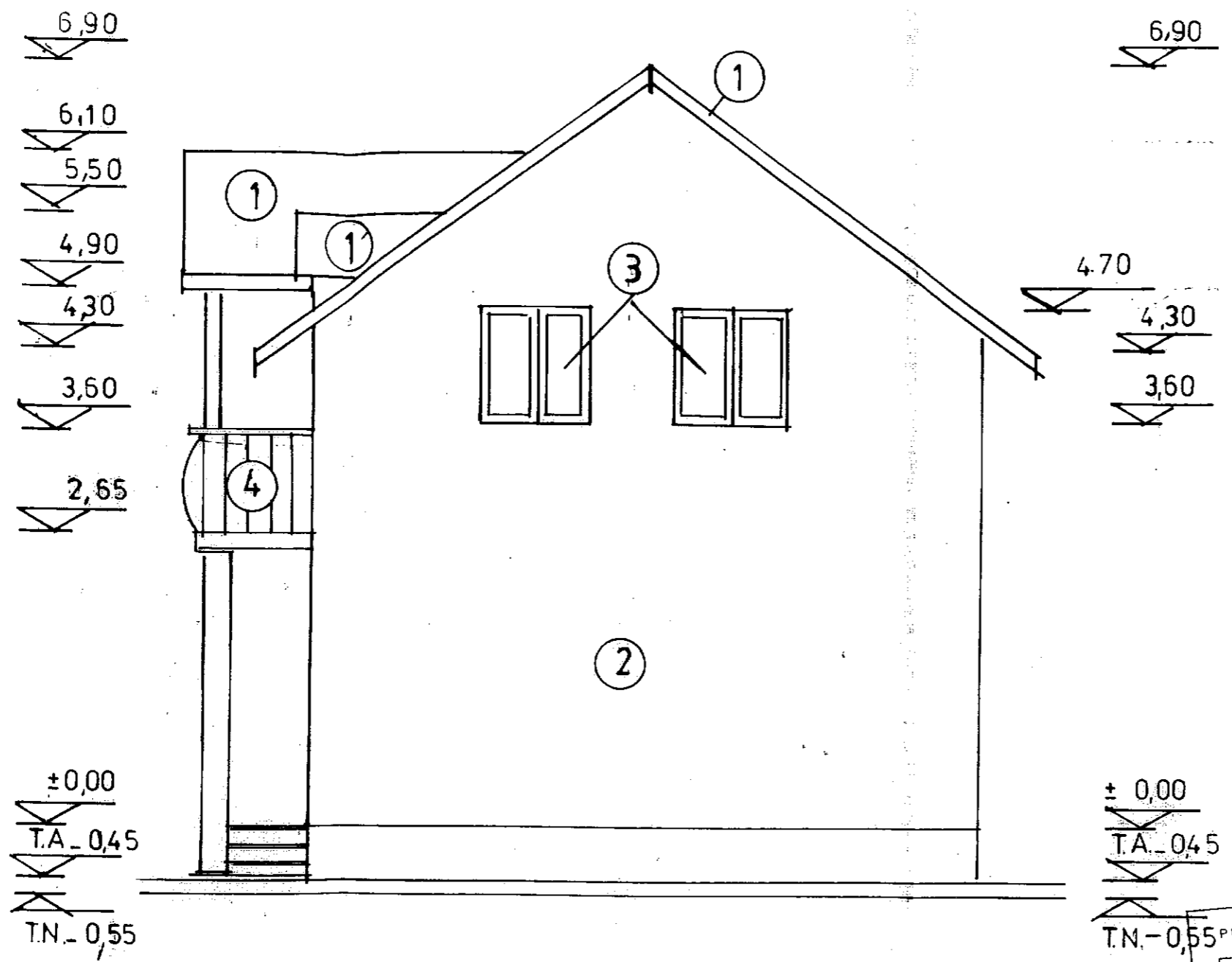

- 1. INVELITOARE TIGLE METALICE - LINDAB- CULOARE MARO
- 2. TENCUIELI FINE CU MORTAR, ZUGRAVELI IN LAVABIL CREM
- 3. TAMPLARIE P.V.C. CU GEAM TERMOPAN
- 4. JGHEABURI SI BURLANE METALICE CULOARE MARO

JUDEȚUL SUZAU
 PRIMĂRIA MUNICIPIULUI
 RÂMNICU SĂRAT
 VIZAT ȘPRE ÎNSCRIBARE
 Anexa la autorizația de construcție
 Nr. 47 05 - 05 - 22
 Arhitect șef: [Signature]

ORDINUL ARHITECTILOR
 DIN ROMANIA
 Nr. 350
 Aurelian Mihail
 MAREȘ FRĂNȚULESCU
 Arhitect cu drept de semnătură



1. INVELITOARE LINDAB CULOARE MARO
2. TAMPLARIE PVC CU GEAM TERMOPAN
3. TENCUIELI OBISNUITE ZUGAVELI LAVABIL CREM
4. JGHEABURI SI BURLANE METALICE

JUDETUL SUZAU
 PRIMARIA MUNICIPIULUI
 RAMNICU SASAAT
 VIZAT SPRE NESCHIMBARE
 Anexa la autorizatia de construire
 nr. 47 05-05-22
 din
 Arhitect sef

ORDINUL ARHITECTILOR
 DIN SUZAU
 nr. 3350
 Arhitect Mihail
 MAREȘ FRANCESCU
 Arhitect

Plan de amplasament si delimitare a imobilului
Scara 1:200

Nr. cadastral <i>36875</i>	Suprafata masurata 604 mp	Adresa imobilului STR. CPT. ZAGANESCU NR.32
Cartea Funciară nr.	UAT	RIMNICU SARAT

S.C. = 206,15 mp. P.O.T. exist = 8,00%
 S.D. = 295,10 mp. C.U.T. exist = 0,08
 P.O.T. propus = 34,00%
 C.U.T. propus = 0,48

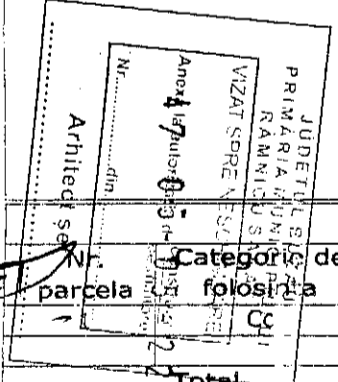
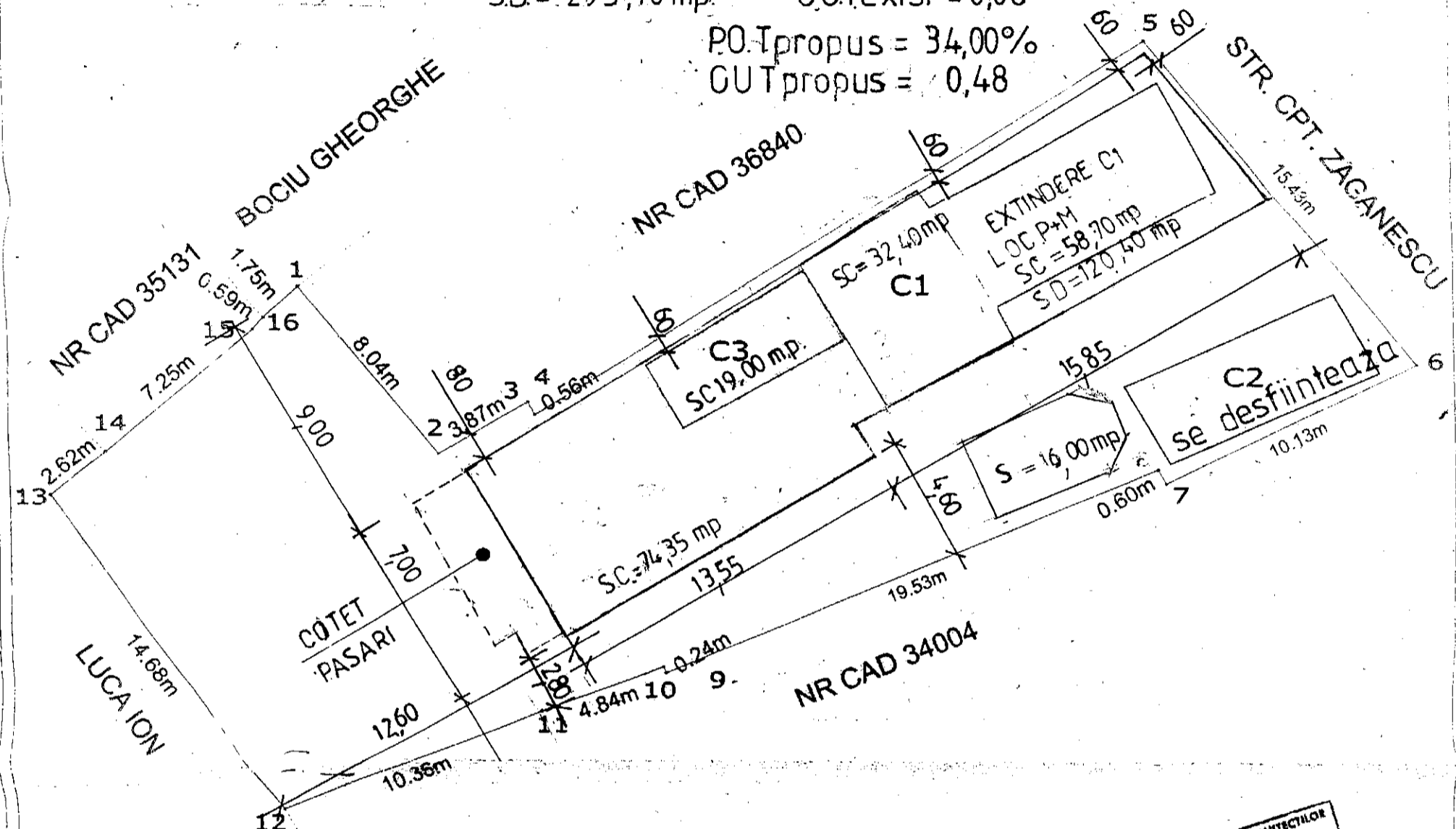
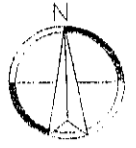

A. Date referitoare la teren

Nr. parcela	Categoria de folosinta	Suprafata (mp)	Mentuni
1	CC	604	IMPREJMUIT.
Total		604	

B. Date referitoare la constructii

Cod constructie	Destinatia constructie	Suprafata construita la sol (mp)	Mentuni
C1	CL	76	Suprafata construita desfasurata=76mp(Locuinta parter)
C2	CA	27	Suprafata construita desfasurata=27mp(Anexa parter)
C3	CA	19	Suprafata construita desfasurata=19mp(Anexa parter)
Total		122	

Suprafata totala masurata a imobilului = 604 mp
 Suprafata din act = 604 mp

Executant,
VAGYAS DAVIDOIU FRANCISC

Inspector,

434440

434420

434400

434440

434420

434400

SCONST. PROP. = 138,75 MP
 P.O.T. EX. = 0,00 %
 P.O.T. PR. = 27,81 %
 C.U.T. EX. = 0,0000
 C.U.T. PR. = 0,5562
 STEREN = 499,00 MP

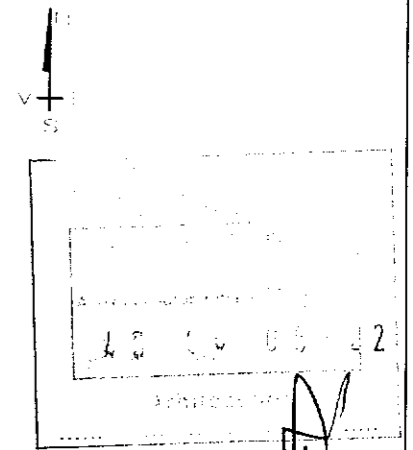
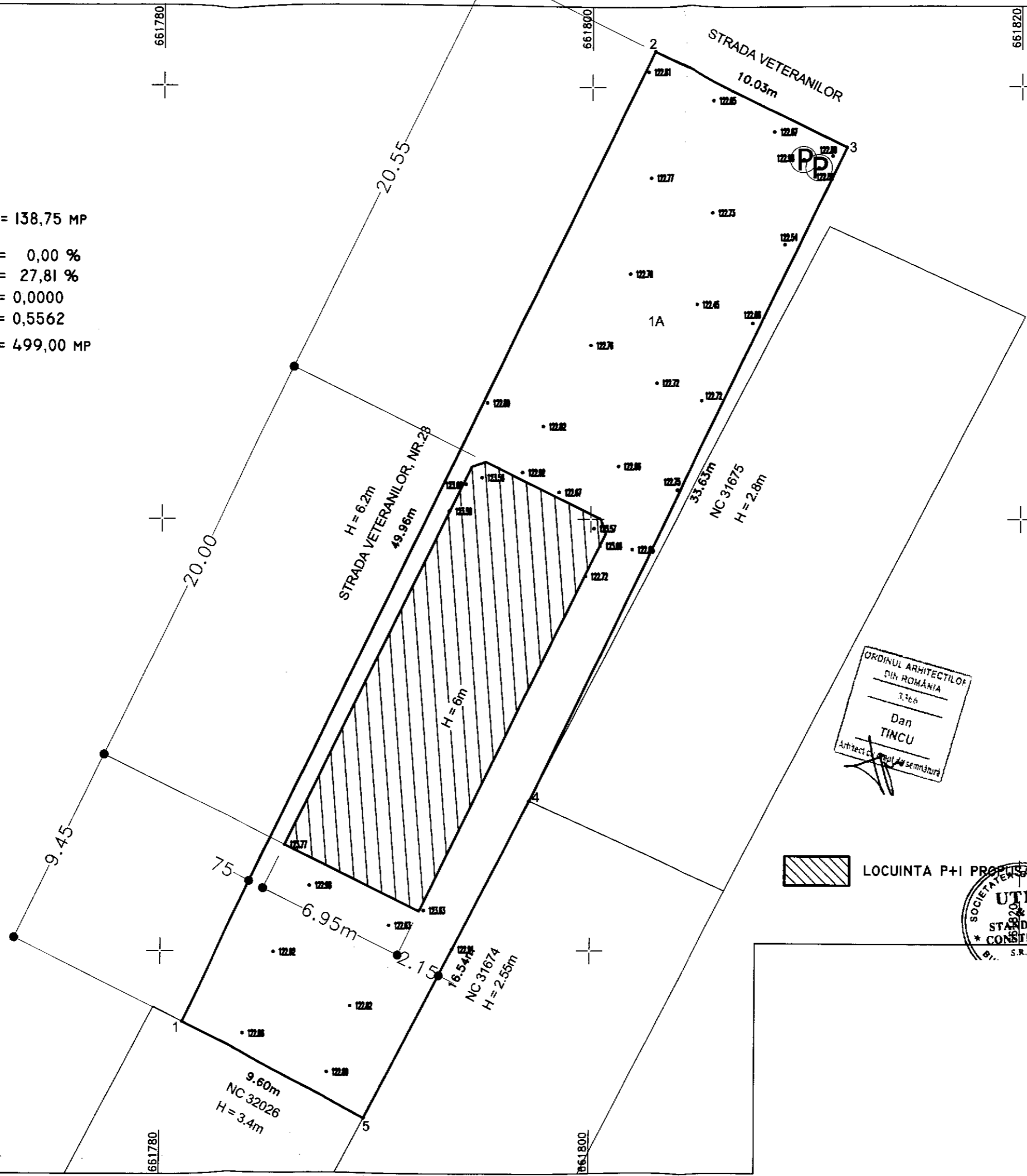

CERTIFICAT DE AUTORIZARE
 SERIA: RO - BZ - F
 NR. 0115/02.10.2020
 HOTESCU DRAGOS - GEORGE

CERTIFICAT DE AUTORIZARE
 SERIA: RO - B - J
 NR. 1191/10.08.2017
 BOGMAN SOLUTION S.R.L.

Certific amplasamentul

LEGENDA

- NC Vecine
- Limita zona studiată
- Construcții
- Ⓟ Pom
- 139.04 Cota punct
- H = Inaltime Comisa

ORDINUL ARHITECTILOR
 DIN ROMANIA
 3.166
 Dan
 TINCU
 Arhitect șef al semnătură



LOCIUNTA P+I PROPUS

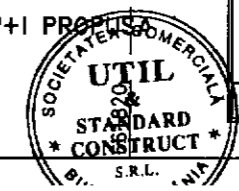

Zona Studiată : IE 35315

Nr. Pct.	Coordonate pct.de contur		Lungimi laturi D(i,i+1)
	X [m]	Y [m]	
1	434396.741	661781.049	49.962
2	434441.668	661802.908	10.031
3	434437.178	661811.878	33.626
4	434406.930	661797.190	16.536
5	434392.269	661789.542	9.598

S = 499mp

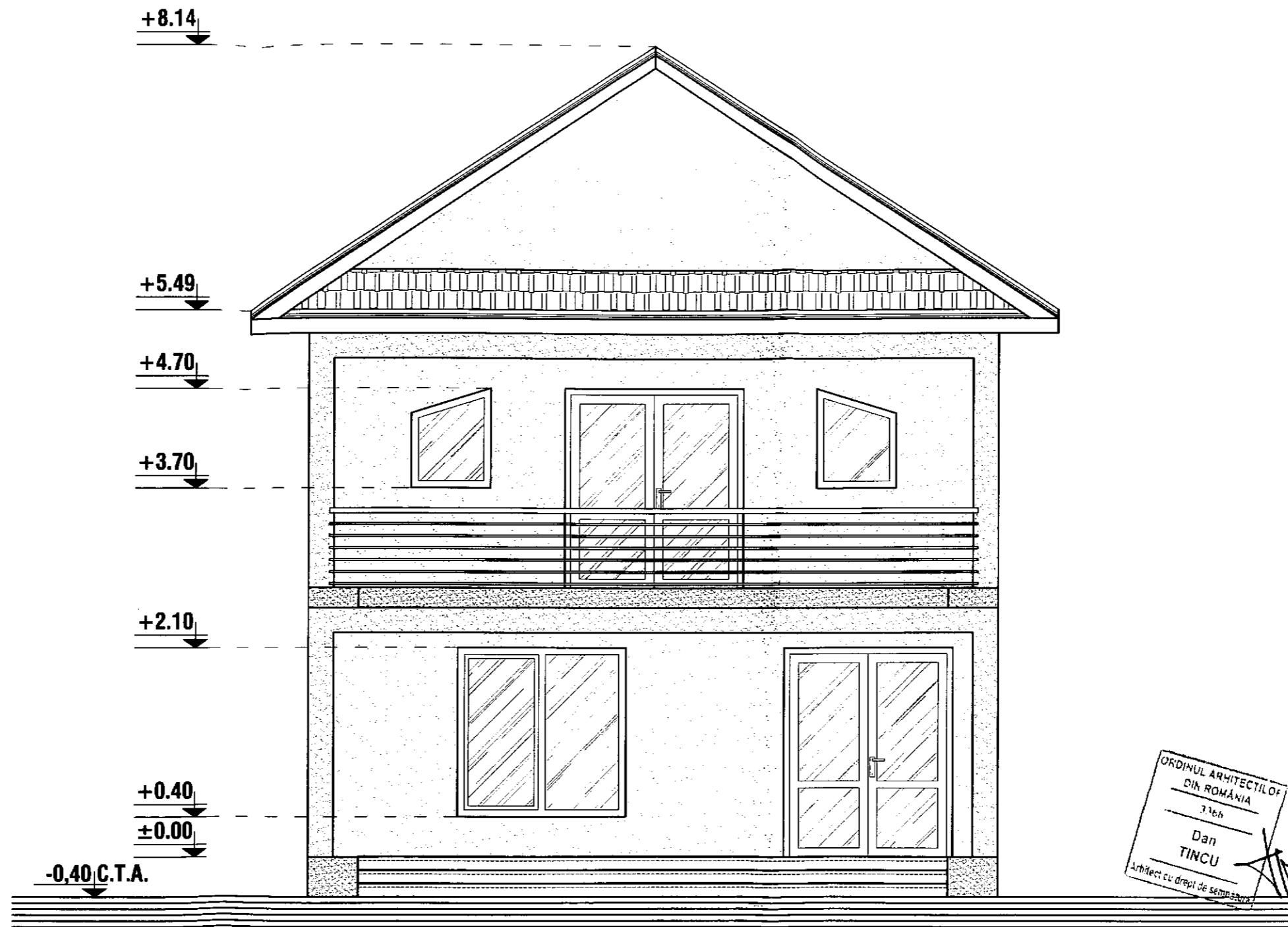

ORDINUL ARHITECTILOR
DIN ROMANIA
3.166
Dan
TINCU
Arhitect cu drept de semnatura

46 CG-05-22
ATAEA COMERC

FATADA PRINCIPALA - sc 1:50

REZISTENTA LA FOC: GR. II
 IMPORTANTA: CATEG. "D"; CLASA IV
 ZONA DE ACCELERATIE SEISMICA: Ag=0.35 m/s
 PERIOADA DE COLT: Tc=1,6 sec.

- ① - INVELITOARE TABLA LINDAB
- ② - PAZIE LEMN
- ③ - TAMPLARIE PVC
- ④ - ZUGRAVELI SUPERLAVABILE
- ⑤ - SOCLU - PIATRA DECORATIVA
- ⑥ - TREPTE BETON

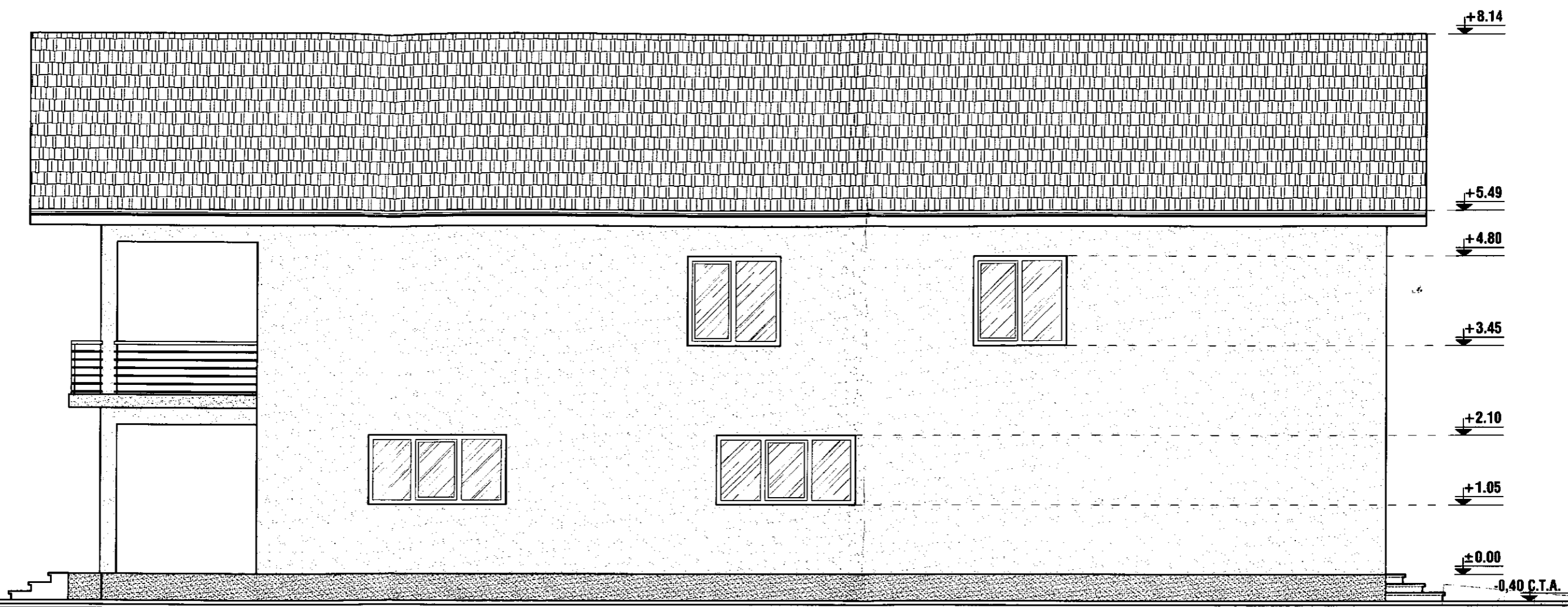

PLAN LATERAL DREAPTA - sc 1:50

REZISTENTA LA FOC: GR. II
 IMPORTANTA: CATEG. "D"; CLASA IV
 ZONA DE ACCELERATIE SEISMICA: Ag=0.35 m/s
 PERIOADA DE COLT: Tc=1,6 sec.

- ① - INVELITOARE TABLA LINDAB
- ② - PAZIE LEMN
- ③ - TAMPLARIE PVC
- ④ - ZUGRAVELI SUPERLAVABILE
- ⑤ - SOCLU - PIATRA DECORATIVA
- ⑥ - TREPTE BETON

ORDINUL ARHITECTILOR
 DIN ROMANIA
 1366
 Dan
 TINCU
 Arhitect cu drept de semnatura

SOCIETATEA COMERCIALA
UTIL
 &
STANDARD

4.8.06.05.2
 Arhitect

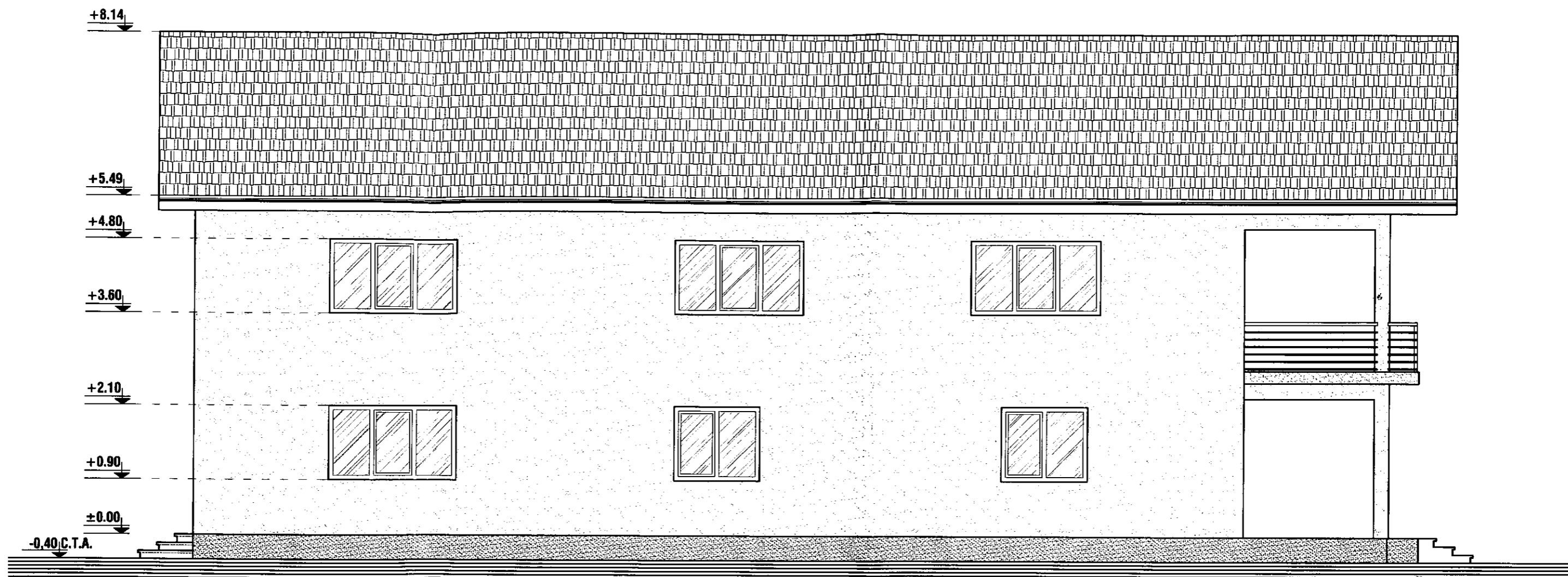

PLAN LATERAL STANGA - sc 1:50

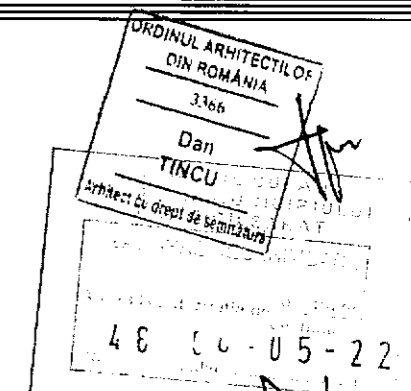

REZISTENTA LA FOC: GR. II
 IMPORTANTA: CATEG. "D"; CLASA IV
 ZONA DE ACCELERATIE SEISMICA: $A_g=0.35$ m/s
 PERIOADA DE COLT: $T_c=1,6$ sec.

- ① - INVELITOARE TABLA LINDAB
- ② - PAZIE LEMN
- ③ - TAMPLARIE PVC
- ④ - ZUGRAVELI SUPERLAVABILE ^{hp=90 cm}
- ⑤ - SOCLU - PIATRA DECORATIVA
- ⑥ - TREPTE BETON

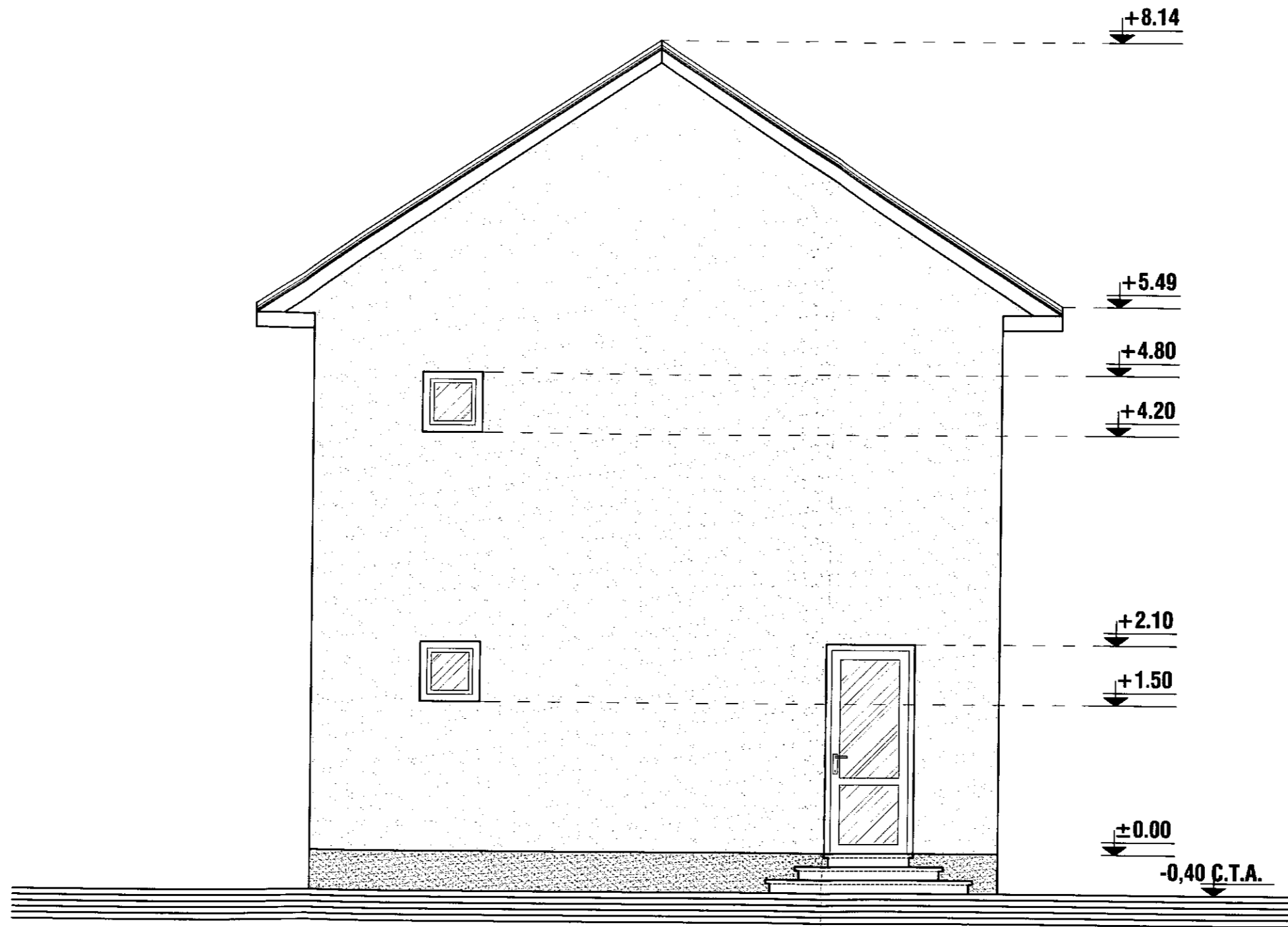

FATADA POSTERIOARA - sc 1:50



JUDEIUL BUZAU
 PRIMARIA MUNICIPIULUI
 RAMNICU SARAT
 VIZAT (SPRE NESCUSIT)
 Anexa la autorizatia de constructii nr. 48 din 06-05-22
 Arhitect șef

ORDINUL ARHITECTILOR
 DIN ROMANIA
 Titlu
 Dan
 TINCU
 Arhitect cu drept de semnatura

REZISTENTA LA FOC: GR. II
 IMPORTANTA: CATEG. "D"; CLASA IV
 ZONA DE ACCELERATIE SEISMICA: Ag=0.35 m/s
 PERIOADA DE COLT: Tc=1,6 sec.

- ① - INVELITOARE TABLA LINDAB
- ② - PAZIE LEMN
- ③ - TAMPLARIE PVC
- ④ - ZUGRAVELI SUPERLAVABILE
- ⑤ - SOCLU - PIATRA DECORATIVA
- ⑥ - TREPTE BETON

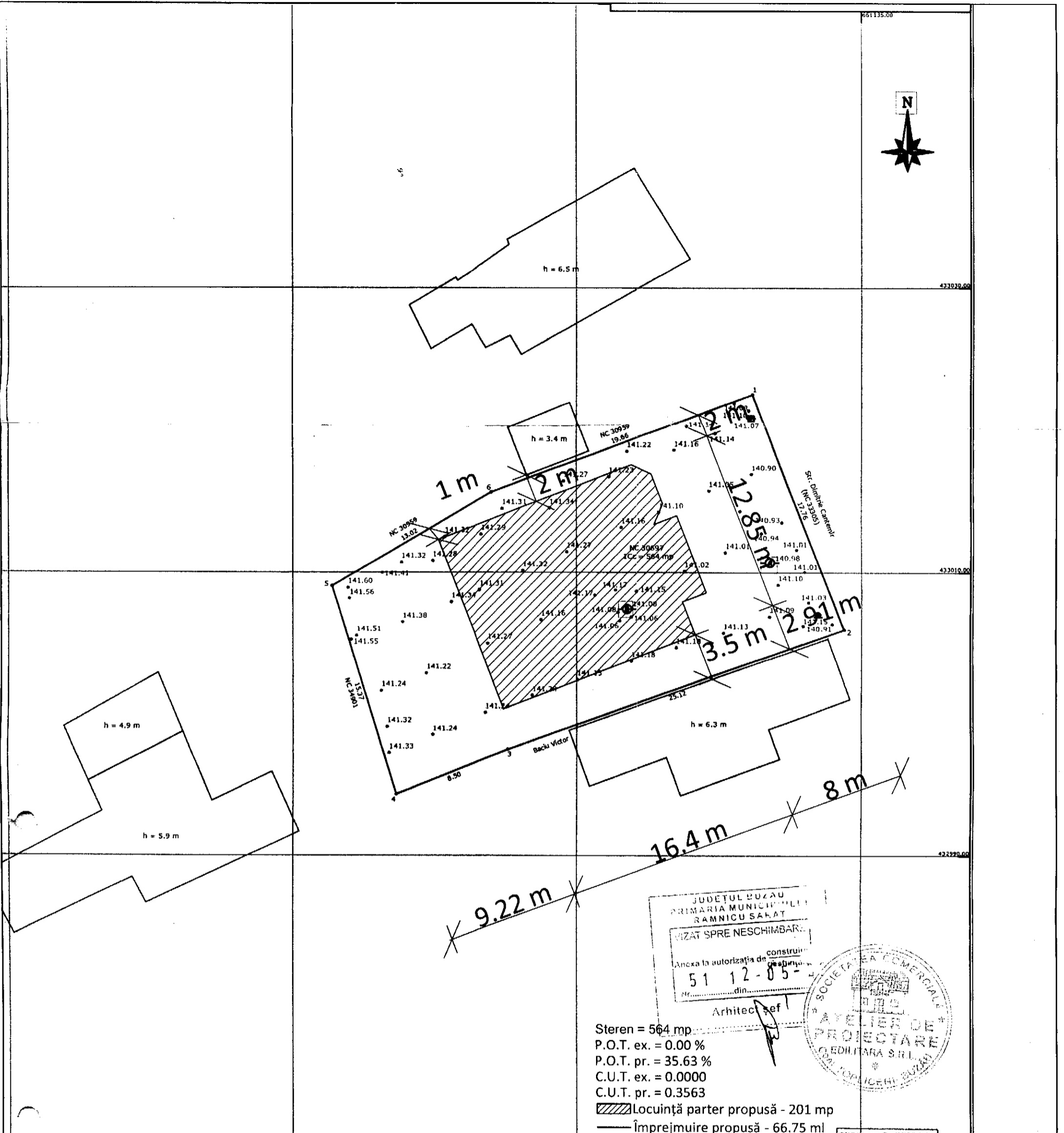

JUDETUL BUZAU
 PRIMARIA MUNICIPIULUI
 RAMNICU SARAT
 ELIBERAT SPRE NESCHIMBARE
 Anexa la autorizatia de constructii
 Nr. 51 12-05-
 din
 Arhitect sef

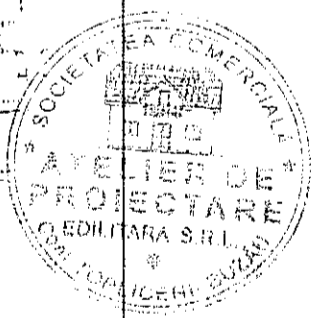

Steren = 564 mp
 P.O.T. ex. = 0.00 %
 P.O.T. pr. = 35.63 %
 C.U.T. ex. = 0.0000
 C.U.T. pr. = 0.3563
 Locuinta parter propusa - 201 mp
 Imprejmuire propusa - 66.75 ml

ORDINUL ARHITECTILOR
 DIN ROMANIA
 3366
 Dan
 TINCU
 Arhitect cu drept de semnatura

Cristian Iulian
 Jurubita
 Digitally signed by Cristian Iulian
 Jurubita
 Date: 2022.05.02 12:54:29 +03'00'

Prezentul document receptionat este valabil insotit de
 procesul verbal de receptie nr. 1072/2022.

Zona studziata

Sistem de proiectie Stereo 1970

Nr pct.	E(m)	N(m)
1.	660214.754	434018.170
2.	660221.136	434001.597
3.	660197.478	433993.150
4.	660189.587	433989.991
5.	660185.100	434004.695
6.	660196.350	434011.250

Suprafata = 564 mp

Legenda :

	Borna rubra
	Hidrant
	Spatiu verde
	Gaze
	Tub
	Stare topografica
	Retea apa
	As drum
	Margine drum
	Gard
	Mai canal
	Canal joz
	Cotele au ca referinta Marea Neagra

FAȚADĂ POSTERIOARĂ SC 1 : 50

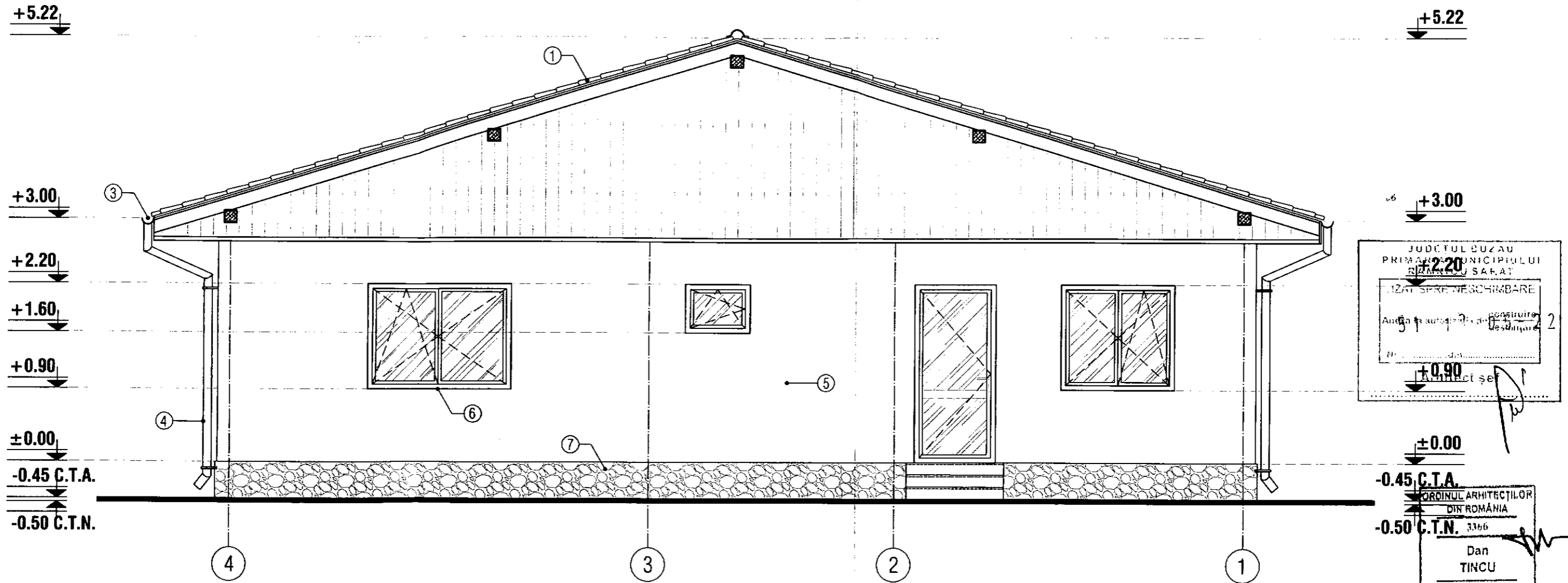

LEGENDĂ FINISAJE :

- ① ÎNVELITOARE ȚIGLĂ METALICĂ ;
- ② PAZIE SCÂNDURI ;
- ③ JGHEAB TABLĂ OȚEL ;
- ④ BURLAN TABLĂ OȚEL ;
- ⑤ FINISAJ TERMOSISTEM + TENCUIELI DECORATIVE ;
- ⑥ TÂMLĂRIE PVC CU GEAM TERMOBAN ;
- ⑦ SOCLU PLACAT CU PIATRĂ DECORATIVĂ ;
- ⑧ BALUSTRADĂ METALICĂ ;



FAȚADĂ LATERAL DREAPTA SC 1 : 50

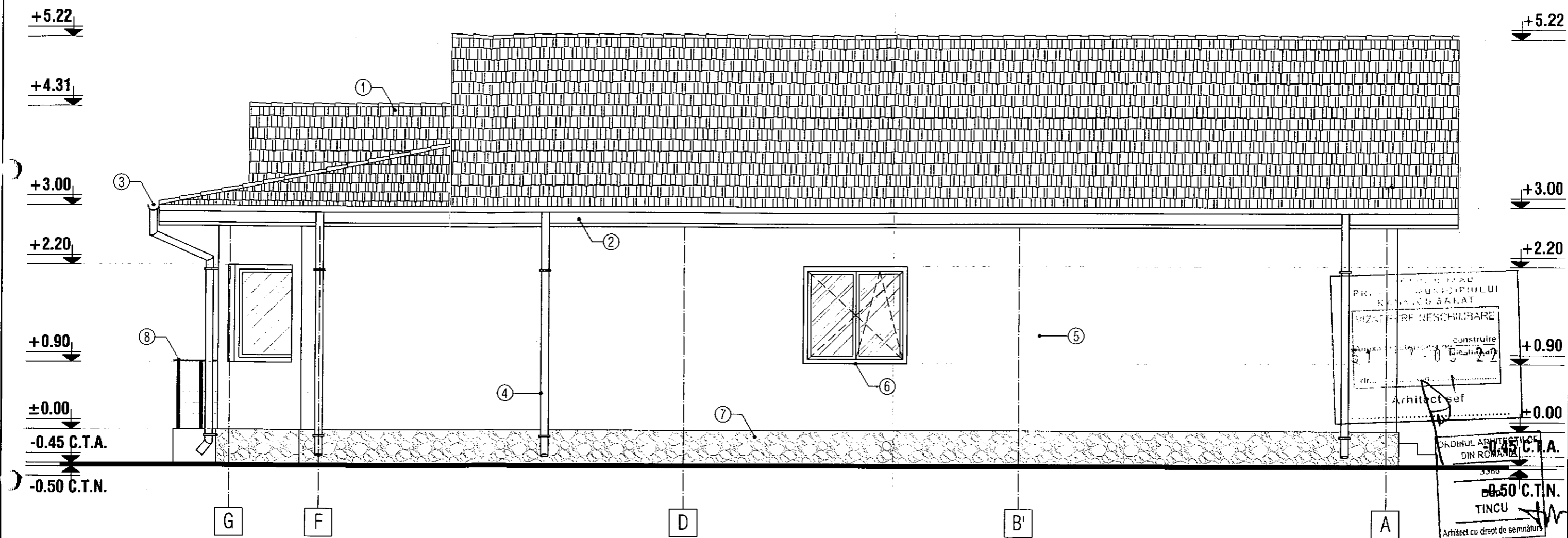

LEGENDĂ FINISAJE :

- ① ÎNVELITOARE ȚIGLĂ METALICĂ ;
- ② PAZIE SCÂNDURI ;
- ③ JGHEAB TABLĂ OȚEL ;
- ④ BURLAN TABLĂ OȚEL ;
- ⑤ FINISAJ TERMOSISTEM + TENCUIELI DECORATIVE ;
- ⑥ TÂMLĂRIE PVC CU GEAM TERMOPAN ;
- ⑦ SOCLU PLACAT CU PIATRĂ DECORATIVĂ ;
- ⑧ BALUSTRADĂ METALICĂ ;

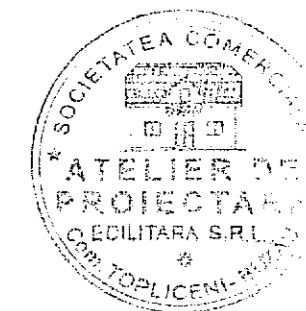

FAȚADĂ LATERAL STÂNGA SC 1 : 50

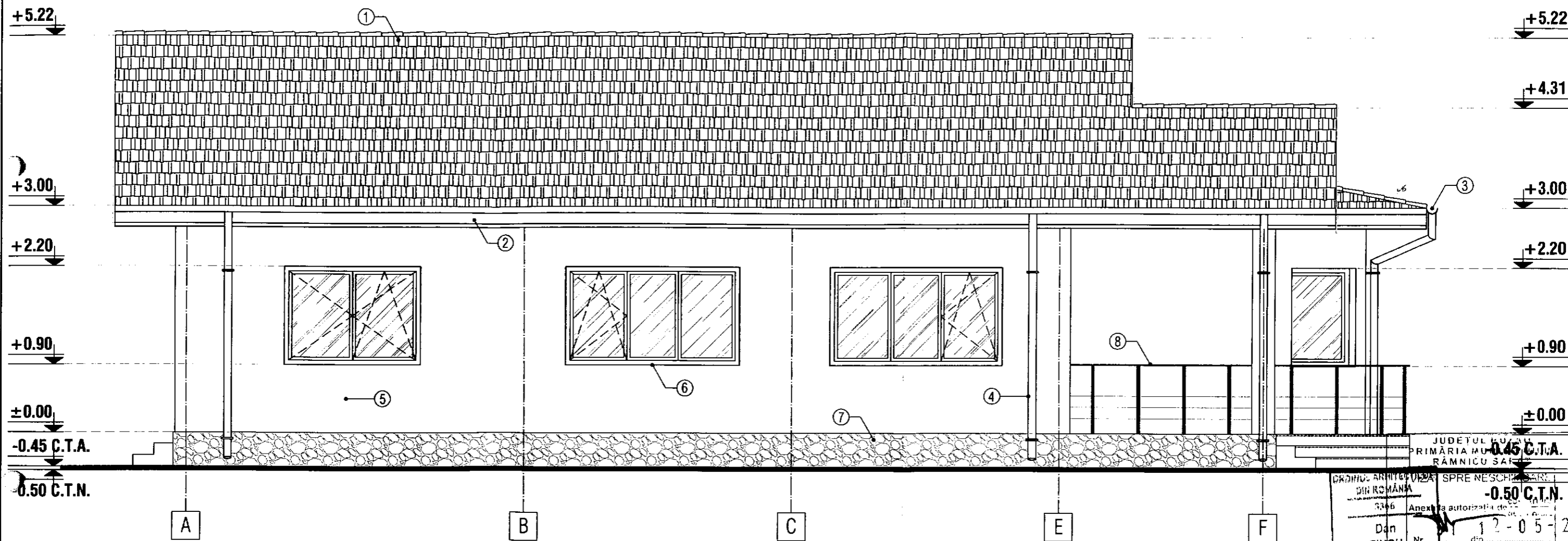

LEGENDĂ FINISAJE :

- ① ÎNVELITOARE ȚIGLĂ METALICĂ ;
- ② PAZIE SCÂNDURI ;
- ③ JGHEAB TABLĂ OȚEL ;
- ④ BURLAN TABLĂ OȚEL ;
- ⑤ FINISAJ TERMOSISTEM + TENCUIELI DECORATIVE ;
- ⑥ TÂMLĂRIE PVC CU GEAM TERMOPAN ;
- ⑦ SOCLU PLACAT CU PIATRĂ DECORATIVĂ ;
- ⑧ BALUSTRADĂ METALICĂ ;

JUDEȚUL BUZĂU
 PRIMĂRIA MUNICIPIULUI RĂMNICU SAU
 ORDINUL ARHITECTURII DIN ROMÂNIA
 Nr. 12-05-2015
 Anexa autorizată de
 Dan TINCU
 Arhitect șef



RIDICARE TOPOGRAFICA
Scara 1:200

Adresa imobilului:
Judetul Buzau
Teritoriul administrativ Ramnicu Sarat
Str. Domiresti, nr. 52, NC 31509

Beneficiar:
HARANITA BRIGIDI

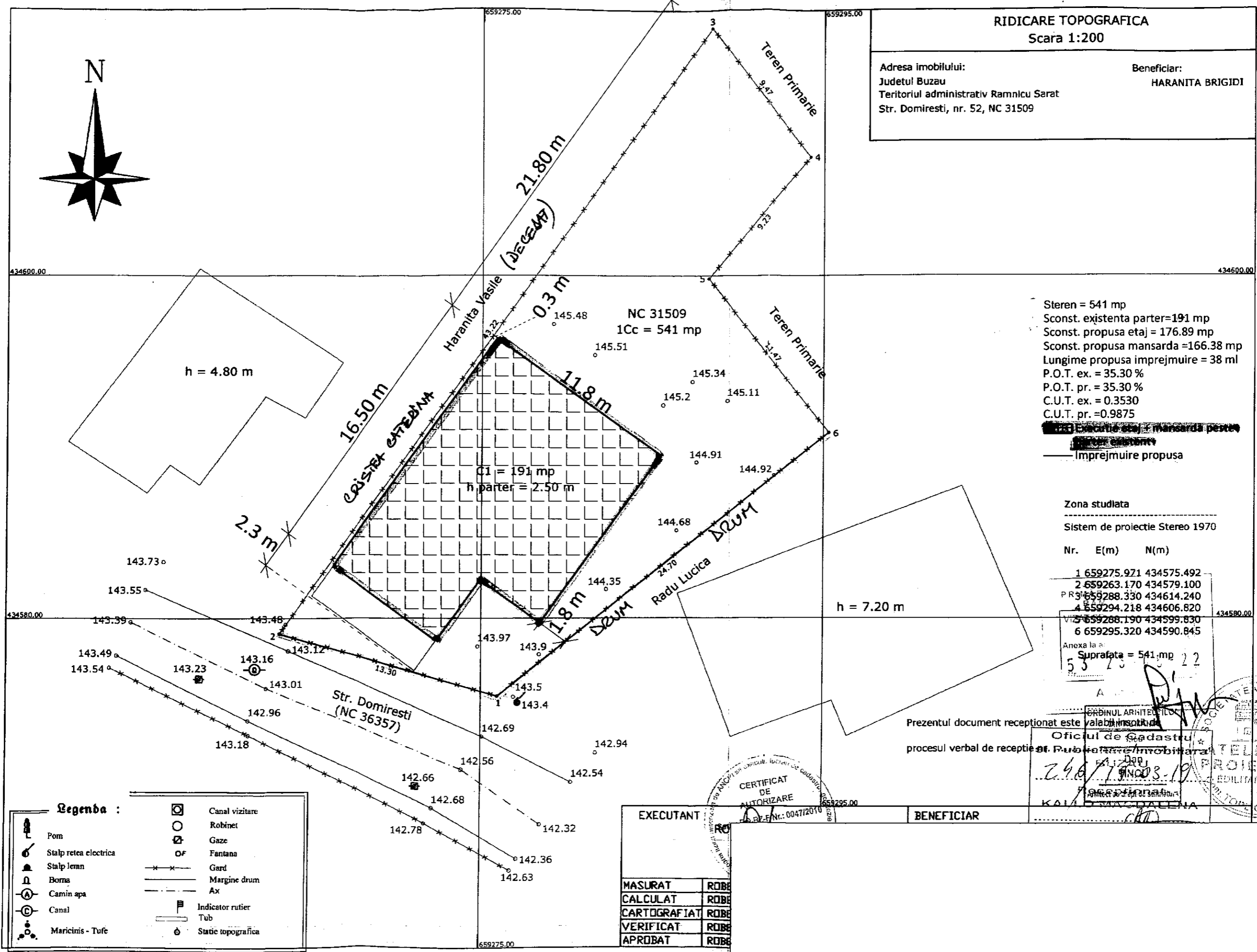
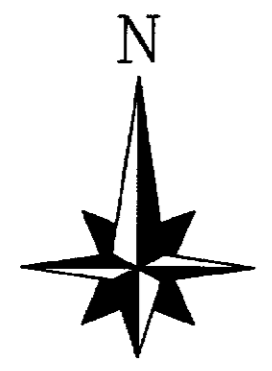

Steren = 541 mp
Sconst. existenta parter=191 mp
Sconst. propusa etaj = 176.89 mp
Sconst. propusa mansarda =166.38 mp
Lungime propusa imprejmuire = 38 ml
P.O.T. ex. = 35.30 %
P.O.T. pr. = 35.30 %
C.U.T. ex. = 0.3530
C.U.T. pr. =0.9875

~~Imprejmuire existenta~~
~~Imprejmuire propusa~~
Imprejmuire propusa

Zona studata
Sistem de proiectie Stereo 1970

Nr.	E(m)	N(m)
1	659275.971	434575.492
2	659263.170	434579.100
3	659288.330	434614.240
4	659294.218	434606.820
5	659288.190	434599.830
6	659295.320	434590.845

Anexa la:
Suprafata = 541 mp 22
53 23

Prezentul document receptionat este valabil insotit de procesul verbal de receptie

Oficiul de Cadastru si Publicitate Imobiliară
24.07.2019
KALINA MADALENA

EXECUTANT

BENEFICIAR

MASURAT	ROBE
CALCULAT	ROBE
CARTOGRAFIAT	ROBE
VERIFICAT	ROBE
APROBAT	ROBE

Legenda :

	Pom		Canal vizitare
	Stalp retea electrica		Robinet
	Stalp lemn		Gaze
	Borna		Fantana
	Camin apa		Gard
	Canal		Margine drum
	Maricinis - Tufe		Ax
			Indicator rutier
			Tub
			Statie topografica

CERTIFICAT DE AUTORIZARE
Nr. 0047/2019

FATADA PRINCIPALA Sc. 1:50



+10.70
+10.30
+9.70
+8.20
+7.80
+6.20
+5.80
+5.40

+2.50
+2.10
+0.40
±0.00
-0.30 C.T.A.

PRIMĂRIA JUDEȚULUI
BĂNEȘTI
Anexa la proiectul de construire
Nr. 53 23-05-22
Arhitect șef

ORDINUL ARHITECȚILOR
DIN ROMÂNIA
3366
Dan
TINCU
Arhitect cu drept de comasur

SOCIETATEA COMERCIALA
PALEIER DE
PROTECTORIE
EDILITARA S.R.L.
Com. TOPLICENI-BUZU

FATADA POSTERIOARA Sc. 1:50

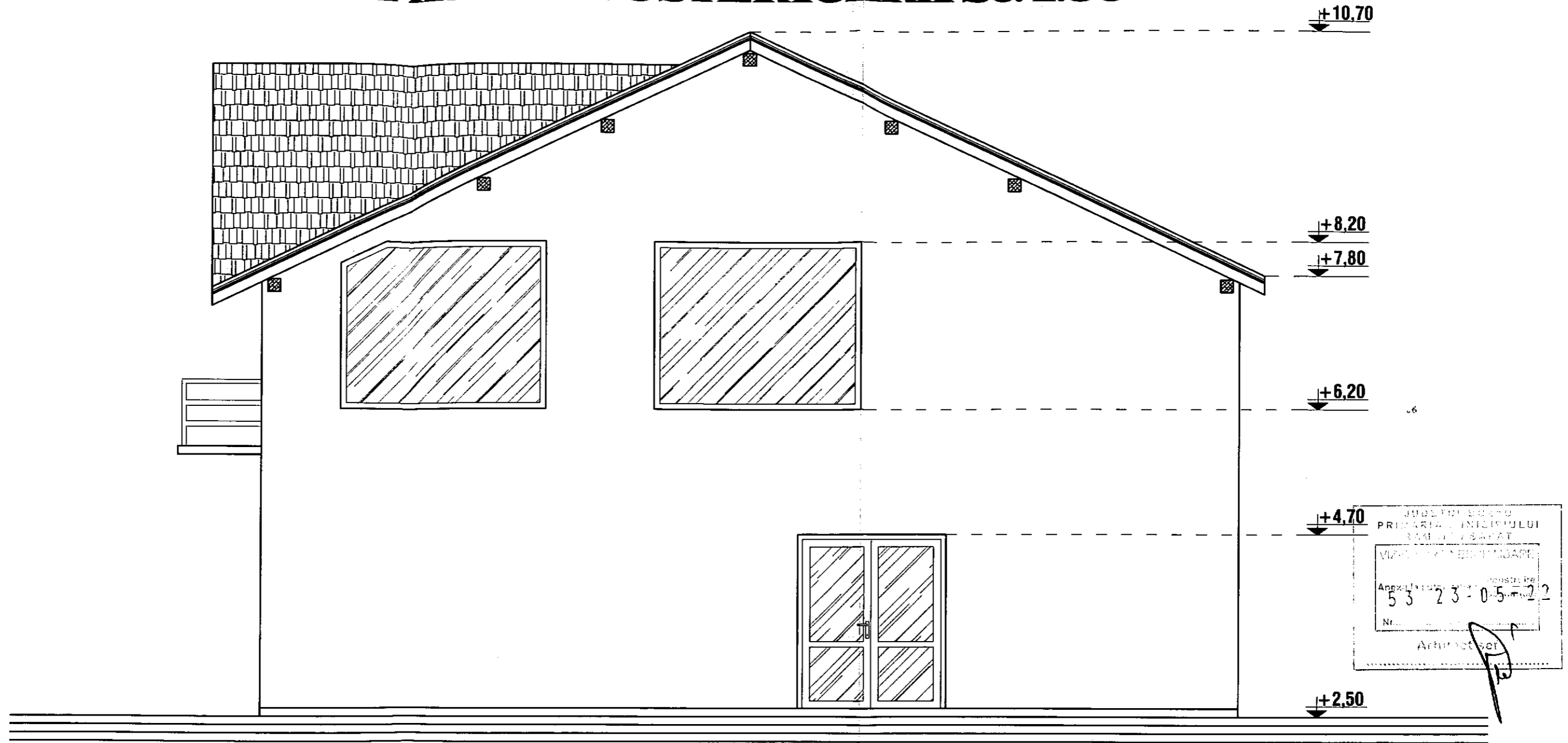

Județul Buzău
Primăria Municipiului
Buzău
Vizavi de Municipiul Buzău
Anexa la...
53 23 05 22
Nr. ...
Arhitector

ORDINUL ARHITECTILOR
DIN ROMÂNIA
3366
Dan
TINCU
Arhitect cu drept de semnătură



FATADA LATERAL DREAPTA Sc. 1:50



Județul de
Municipalitatea Municipiului
Stănculești
Vizitat
Anexa la proiectul nr. 53 23-05-22
Nr.
Arhitect șef

ORDINUL ARHITECTILOR
DIN ROMANIA
3366
Dan
TINCU
Arhitect cu drept de semnătură



FATADA LATERAL STANGA Sc. 1:50

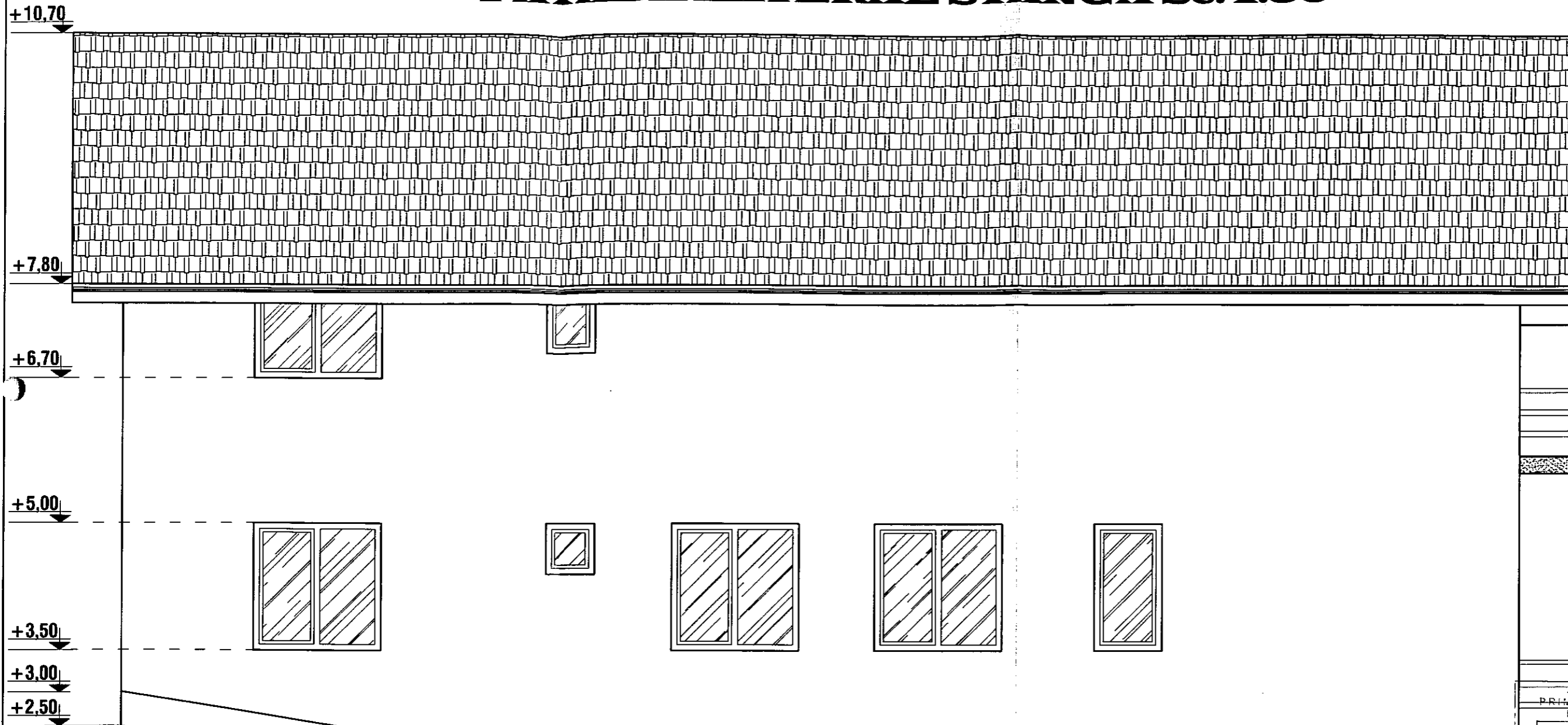

Județul Vaslui
Primăria Municipality
RAMĂȘCU SAHAT
VICIUL PRINCIPAL
Anexa la actul nr. 1/2000
Nr. 53.23-05-22
Arhitect șef

ORDINUL ARHITECTILOR
DIN ROMANIA
3165
Dan
TINCU
Arhitect cu drept de semnătură



FATADA PRINCIPALA CORP CI SITUATIE PROPUSA SC 1:50

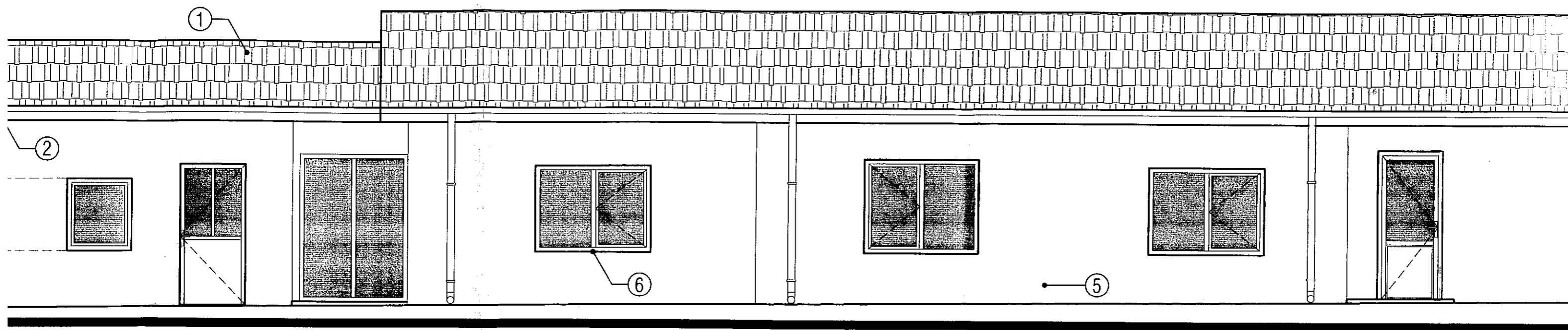

VERIFICARE/EXPERTIZA	N
S.C. ATELIER Reg. Com. J	
SPECIFICATIE	
SEF PROIECT	ING. C. LIVIU
PROIECTAT	ARH.
DESESTAT	TEH. CAD

**FATADA LT. DREAPTA CORP CI
SITUATIE PROPUSA SC 1:50**

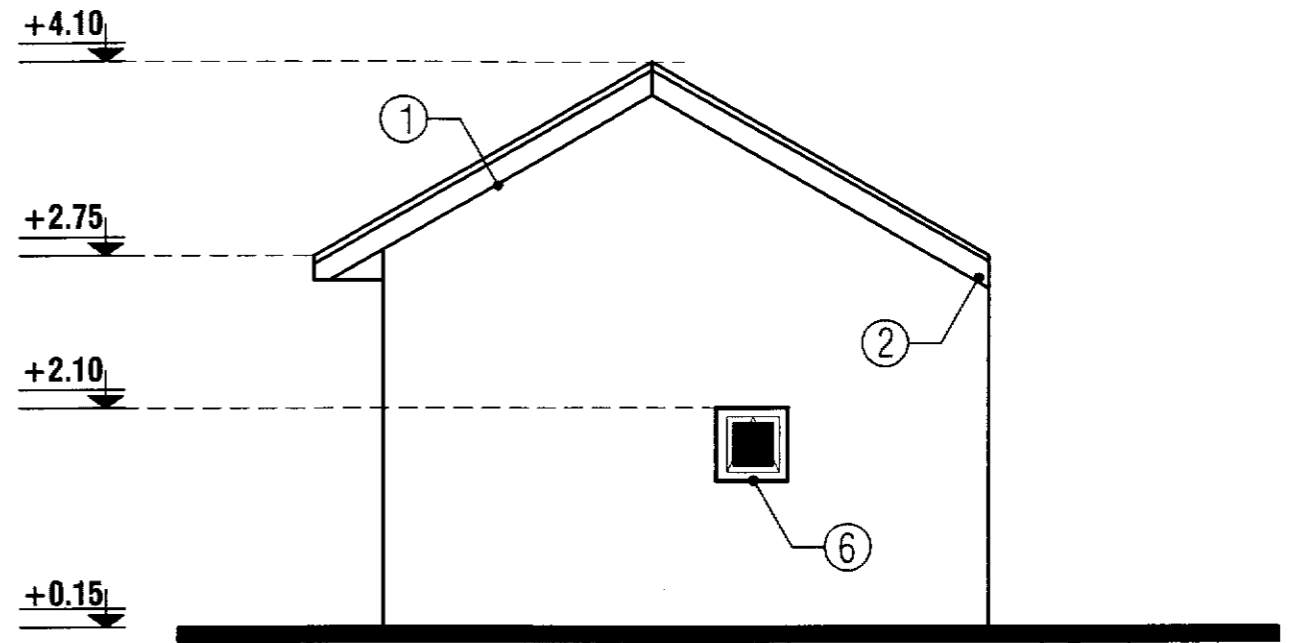

**FATADA LT. STANGA CORP CI
SITUATIE PROPUSA SC 1:50**

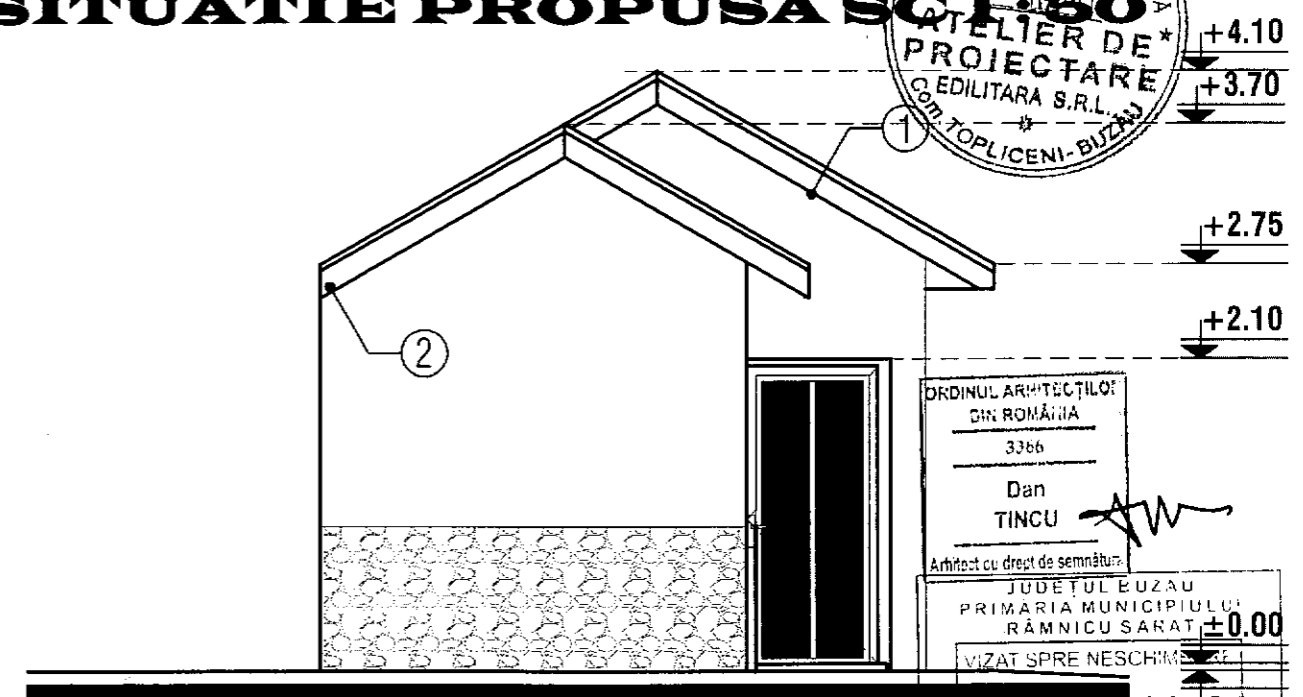

ORDINUL ARHITECTILOR
DIN ROMANIA
3366
Dan
TINCU
Arhitect cu drept de semnatura

JUDETUL BUZAU
PRIMARIA MUNICIPIULUI
RAMNICU SARAT
VIZAT SPRE NESCHIMBARE

Anexa la autorizatia de construire nr. 0.05 C.T.A.
Nr. 54 din 26-05-2012

LEGENDĂ FINISAJE :

- ① ÎNVELITOARE TABLĂ LINDAB ;
- ② PAZIE SCÂNDURI ;
- ③ JGHEAB TABLĂ OȚEL ;
- ④ BURLAN TABLĂ OȚEL ;
- ⑤ FINISAJ TERMOSISTEM + TENCUIELI DECORATIVE ;
- ⑥ TÂMLĂRIE PVC CU GEAM TERMOPAN ;

PLAN DE SITUATIE
Scara 1:200

Adresa imobilului:
Judetul Buzau
Teritoriul administrativ Ramnicu Sarat
Str. Jitla, nr. 33, NC 31859

Beneficiar:
GAZDARU CRISTINA-GABRIELA
GAZDARU AURELIAN

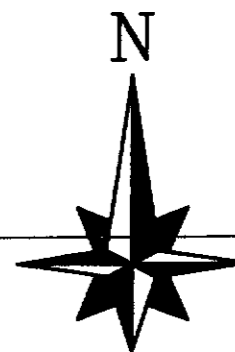

Steren = 303 mp
P.O.T. ex. = 55.44 %
P.O.T. pr. = 55.44 %
C.U.T. ex. = 0.5544
C.U.T. pr. = 0.7194
Supr. corp C1 = 118 mp
Supr. corp C2 = 50 mp
Etajare corp C2 propusa - 50 mp
Zona corp C1 propus
pt. modificat sarpanta - 18 mp

Prezentul document receptionat este valabil insotit de
procesul verbal de receptie nr. 1473

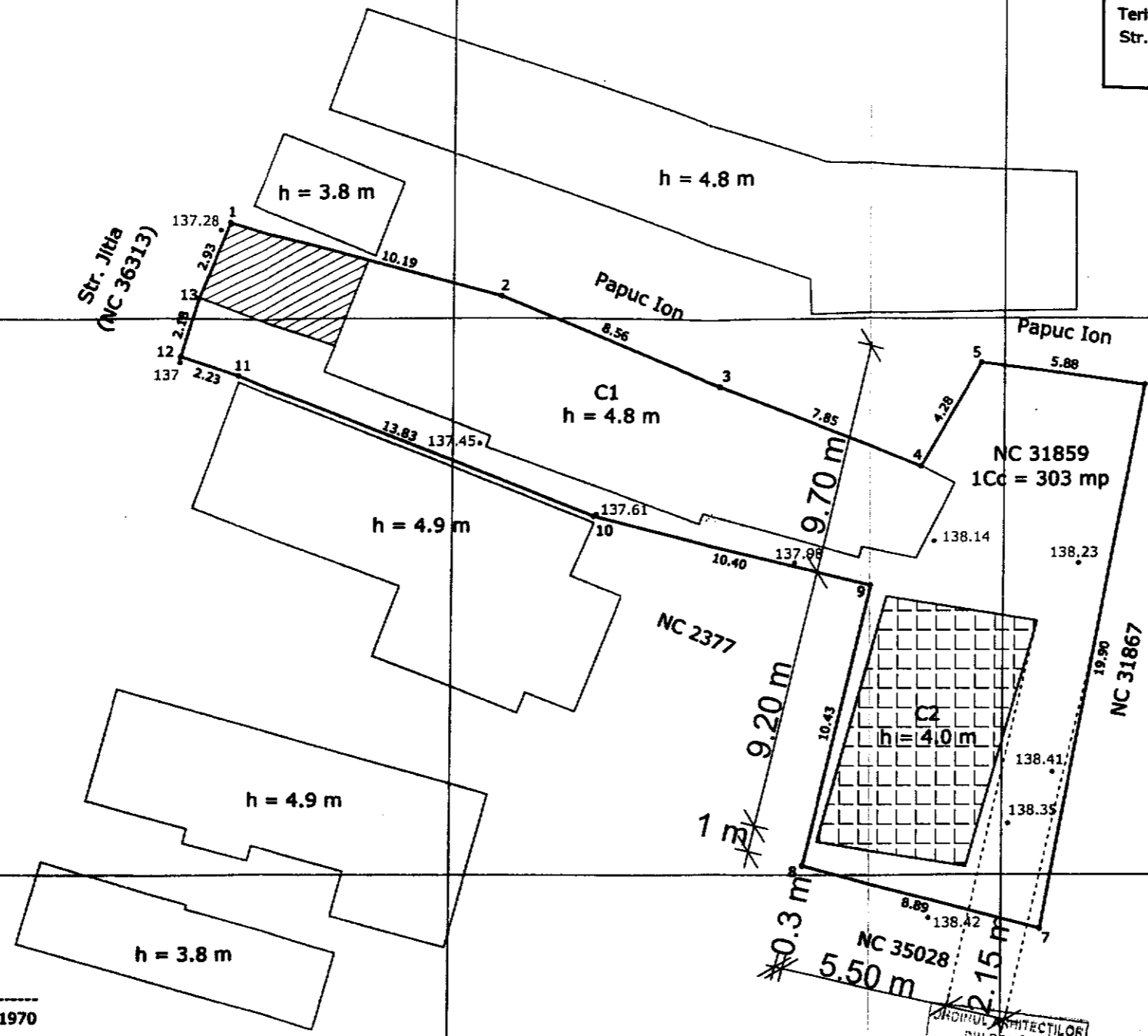
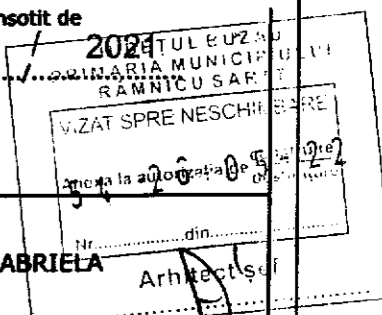

Zona studiată

Sistem de proiectie Stereo 1970

Nr pct. E(m) N(m)

1.	659816.890	434313.410
2.	659826.740	434310.790
3.	659834.690	434307.610
4.	659842.000	434304.740
5.	659844.170	434308.430
6.	659850.000	434307.630
7.	659846.380	434288.060
8.	659837.780	434290.320
9.	659840.210	434300.460
10.	659830.110	434302.950
11.	659817.230	434307.990
12.	659815.097	434308.639
13.	659815.740	434310.720

Suprafata = 303 mp

Legenda :

	Pond		Canal vizitare
	Stalp retea electrica		Fantana
	Stalp lemn		Gard
	Borne		Margine drum
	Camina apa		Ax
	Canal		Zona studiată
	Maricinis - Tufe		Indicator rutier

EXECUTANT

ROBE SORIN RADIAN
Autorizatie categoria B
serie RO-BZ-F nr. 0047/2010

BENEFICIAR

GAZDARU CRISTINA-GABRIELA
GAZDARU AURELIAN

MASURAT	ROBE
CALCULAT	ROBE
CARTOGRAFIAT	ROBE
VERIFICAT	ROBE
APROBAT	ROBE



+9.21

+8.01

+7.29

+6.01

+5.15

+3.65

+3.05

+2.10

+0.60

±0.00

-0.40 C.T.A.

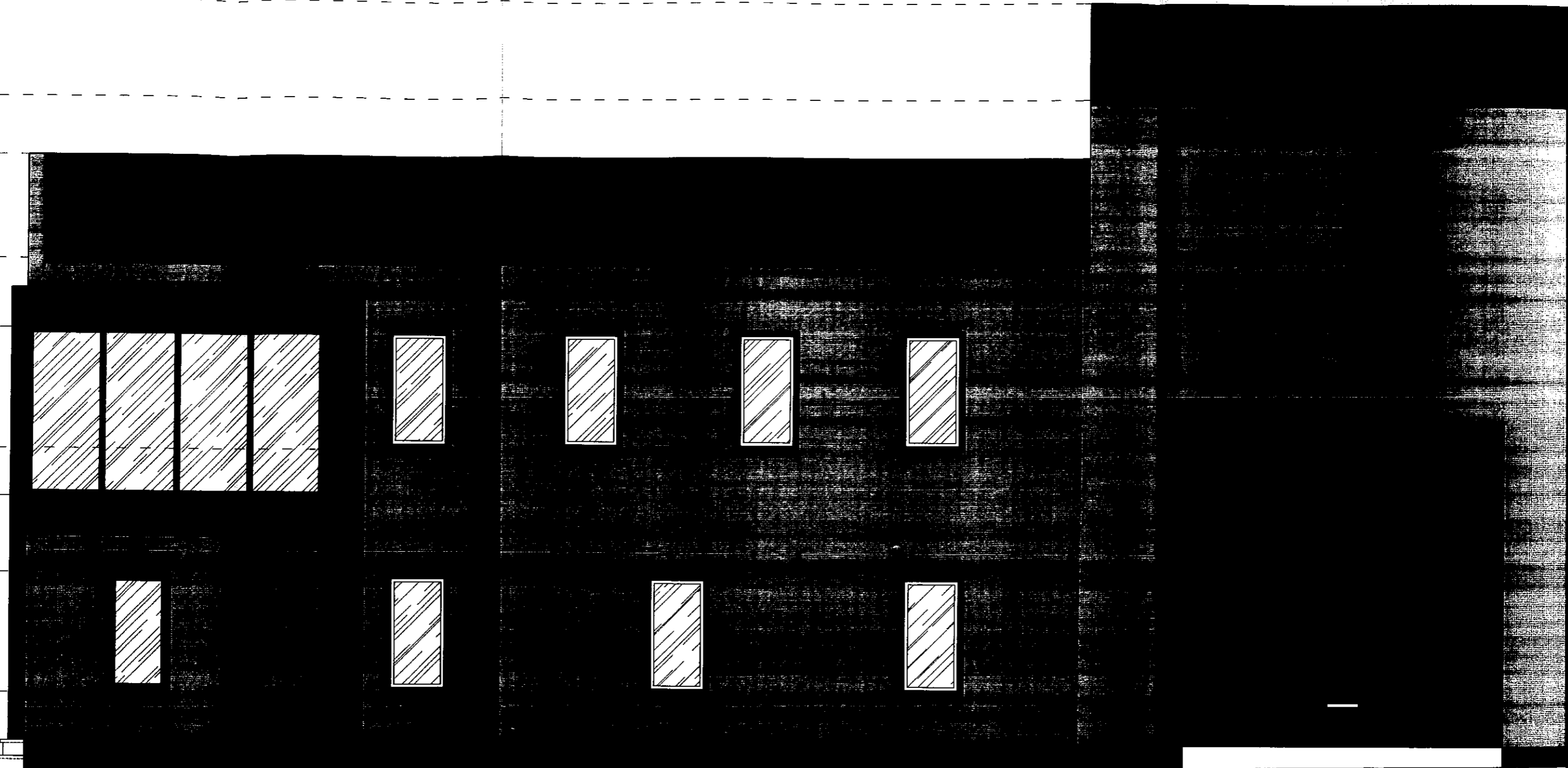

FATADA LATERAL STANGA SITUATIE PROPUSA SC. 1:50

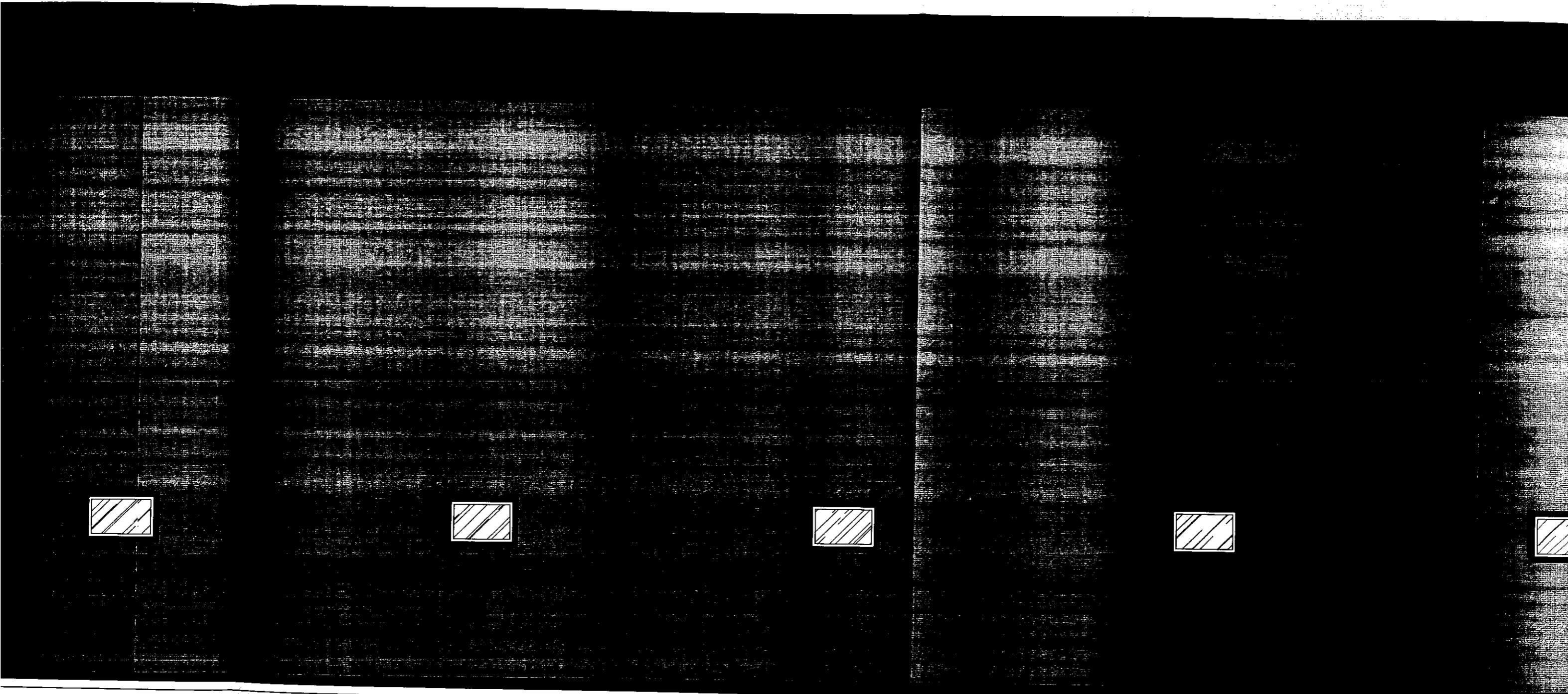

RIDICARE TOPOGRAFICA
Scara 1:500

Judetul Buzau
Teritoriul administrativ Ramnicu Sarat
Str. Domneasca, nr. 50, NC 36984

Beneficiar:
S.C. SARIS FRUIT S.R.L.

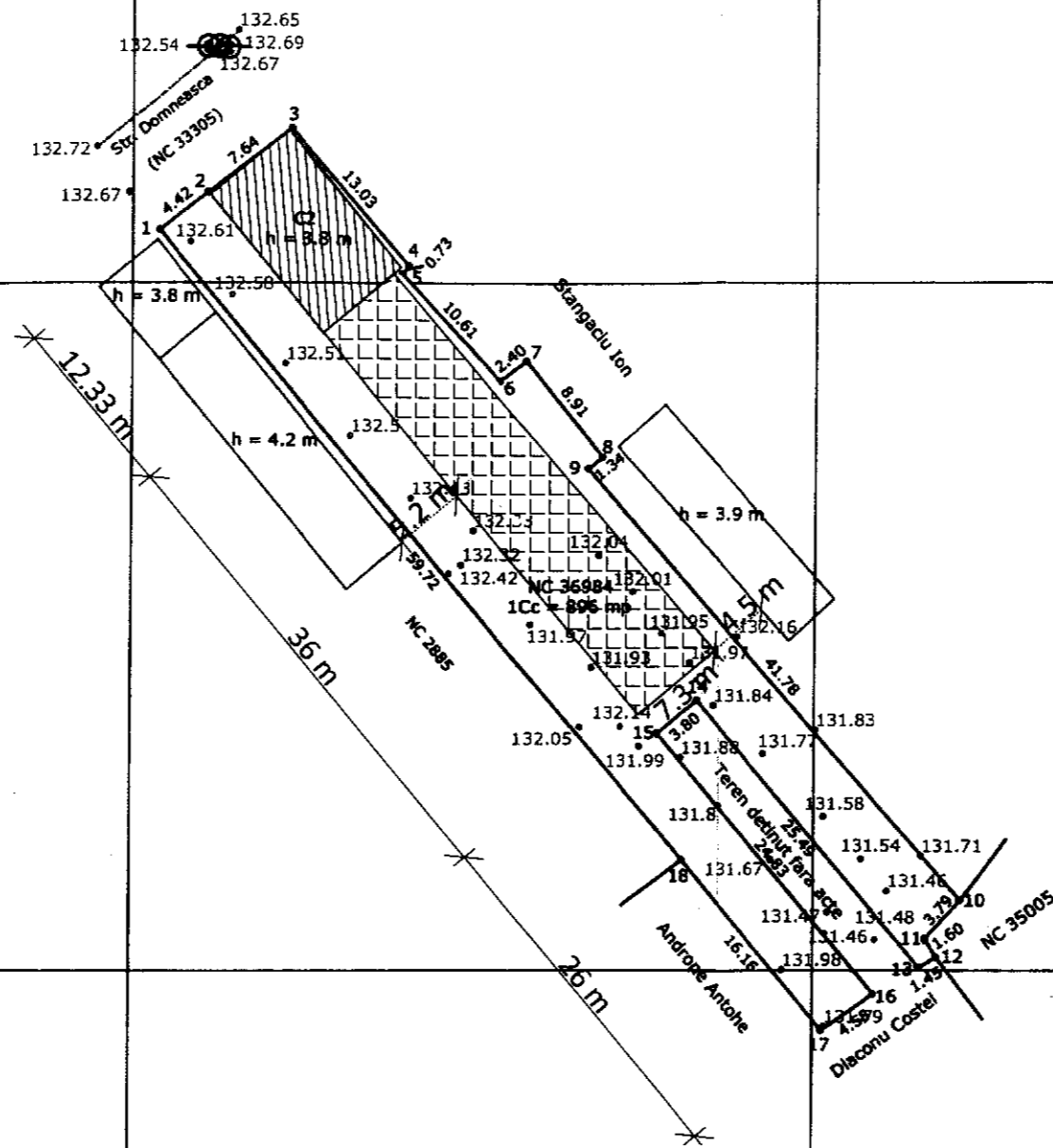

Steren = 896 mp
P.O.T. ex. = 26.11 %
P.O.T. pr. = 39.82 %
C.U.T. ex. = 0.2611
C.U.T. pr. = 0.5031
Etajare corp C2 propusa - 94 mp
Extindere parter corp C2 propusa - 262.8 mp

Prezentul document receptionat
este valabil insotit de PVR
2831/2020

Zona studiata
Sistem de proiectie Stereo 1970

Nr pct.	E(m)	N(m)
1.	660661.910	433563.811
2.	660665.443	433566.472
3.	660671.540	433571.070
4.	660680.100	433561.250
5.	660679.640	433560.680
6.	660686.902	433552.948
7.	660688.780	433554.440
8.	660694.310	433547.460
9.	660693.260	433546.630
10.	660720.680	433515.110
11.	660718.130	433512.300
12.	660718.980	433510.950
13.	660717.730	433510.220
14.	660701.320	433529.730
15.	660698.410	433527.290
16.	660714.398	433508.287
17.	660710.651	433505.659
18.	660700.270	433518.043

Suprafata = 896 mp

Legenda :

	Pom		Canal
	Stalp beton		Robinet
	Stalp lemn		Mal canal
	Transformator		Canal jos
	Camin apa		Zona studiata
	Borna		Gard
	Maricinis - Tufe		Margine drum
			Ax
			Indicator rutier
			Tub
			Zona verde

EXECUTANT
ROBE SORIN RADIAN
Autorizație categoria B
serie RO-BZ-F nr. 0047/2010

BENEFICIAR
S.C. SARIS FRUIT S.R.L.

MASURAT	ROBE SORIN RADIAN
CALCULAT	ROBE SORIN RADIAN
CARTOGRAFIAT	ROBE SORIN RADIAN
VERIFICAT	ROBE SORIN RADIAN
APROBAT	ROBE SORIN RADIAN

Cristian Manea

Digitally signed by Cristian Manea
Date: 2020.12.22 16:15:26 +0200

JUDETUL BUZAU
PRIMĂRIA MUNICIPIULUI
RAMNICU SARAT
433510.00

IZAT SPRE NESCIMBARE

Anexa la autorizația de construire
55 26-05-2

ORDINUL ARHITECTILOR
DIN ROMANIA
314
ATELIERE DE
PROTECTORIE
Don
TINCU
EDILITARA S.R.L.
COM. TOPLA CENI-BUZAU



Bustul lui Alexandru Vlahuta

Casa Mosescu - cod BZ-II-m-B-02452 - "Casa „OCTAVIAN MOȘESCU” din Râmnicu Sărat este monument istoric, al doilea ca vechime după Complexul Brâncovenesc - Casa Domnească. Prima datare a casei este de la 1794, an care apare și în lista monumentelor istorice a Ministerului Culturii. Este construită după modelul caselor cu geamlăc, o verandă lungă și îngustă, închisă cu lemn și sticlă, care păstrează încă tâmplăria și geamurile originale. Octavian Moșescu, s-a născut fix la 100 de ani după construcția casei, în posesia căreia a intrat în anul 1920, fiind probabil a patra - a cincea generație de proprietari, cel care a construit-o, fiind, stră-străbunicul său. Ne aflăm, prin urmare, la a șaptea - a opta generație a familiei care a locuit aici în decursul a 226 de ani."

Liceul Alexandru Vlahuta - cod BZ-II-m-B-02469 - La 15 septembrie 1889, se înființează prima școală secundară de stat în orașul Râmnicu Sărat, cu denumirea de „Gimnaziul clasic de băieți”, cu ordinul Ministerului Nr. 9798/1889. La această dată își are începutul actualul liceu. Inaugurarea școlii s-a făcut în ziua de 24 septembrie 1889, în prezența cetățenilor și a autorităților orașului. Gimnaziul clasic a fost înființat, în primul an școlar, 1889-1890, cu o singură clasă și doi profesori, și funcționa în localul fostei primării, aflate în piața orașului. S-a mutat, apoi, în anul școlar 1893-1894, în actualul local, care avea numai parter, și a primit denumirea de „Gimnaziul Vasile Boerescu”, după numele celui care donase terenul pe care s-a construit acest local. În acel an, gimnaziul funcționa cu toate clasele: I, a II-a, a III-a și a IV-a, având 11 profesori, oferind și o serie de 7 absolvenți.

Bustul lui Alexandru Vlahuta - cod BZ-II-m-B-02503 - La data inaugurării (1937), statuia a luat locul unui havuz ce străjuia răscrucea din fața Școlii de Băieți Nr. 3 (în prezent anexă a clădirii Colegiului „Al. Vlahuță”). Interesant este că bronzul a fost turnat cu destui ani înaintea dezvelirii oficiale, dar - așa cum se întâmplă la noi - treburile au trenat, piedicile nefiind puține. „Cu multă greutate, străduindu-se câțiva oameni de bine, au putut aduna sumele trebuitoare pentru a se ridica un bust lui Vlahuță, bust modelat de sculptorul Späthe. Am scris în acest ziar („Foaia Râmnicului” din 5 ianuarie 1932, n.n.), încă de pe când bustul era expus la Salonul Oficial, că este o operă reușită. Privind bronzul, cei care am avut norocul de a-l cunoaște pe poetul cu suflet de apostol, ne-am reîmprospătat imaginea plină de blândete și visare a omului atât de modest care a fost Vlahuță.” (Pompiliu Voiculeț, 1932).



Casa Mosescu



Liceul Alexandru Vlahuta

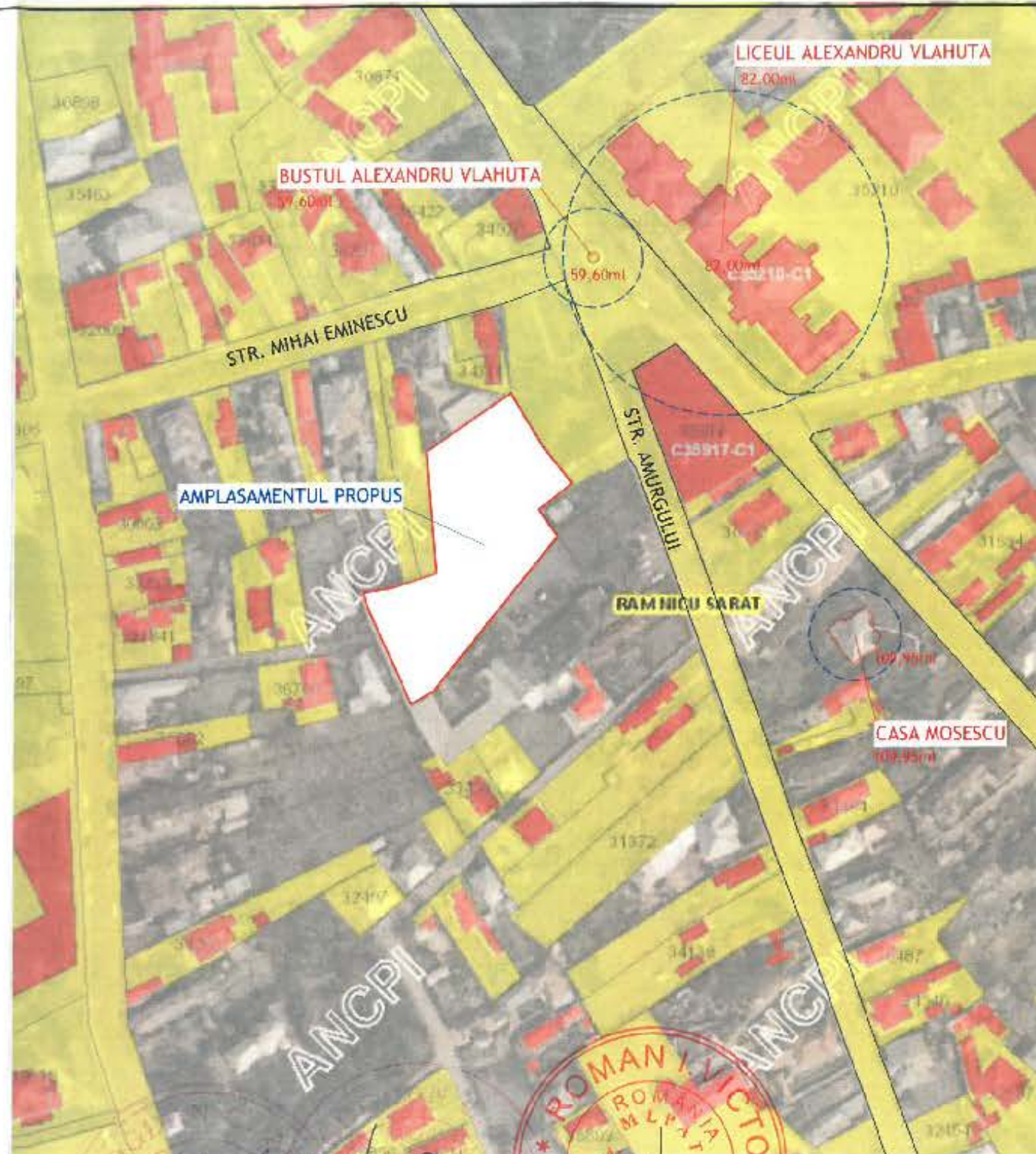

Clădirea se încadrează în :
 Categoriă de importanță: C - normală conform HG 766/1997
 Clasă de importanță: III conform P100/2013

4531

Desmin Ciprian NEBELCU

VERIFICATOR/ NUME SEMNATURA CERINȚĂ

ROMANIA
 VERIFICATOR PROIECT
 Nr. 04528

Ce U Nr. 211/02.02.2019

REFERAT / EXPERTIZĂ NR. / DATA



LEGENDA FATADA PRINCIPALA EST

	TAMPARILE PVC, GLAZI TERMOPAN, GRI ANTRACIT
	TENCUIALA DECORATIVA - A/B
	TENCUIALA DECORATIVA - RAL - NCS 57502-Y
	PLACARE PLACI CHAMFER
	PLACARE KLINKER CAHAMIDA APARENTA
	TREPE GRANIT ANTIDERAPANT
	SLAB GRANIT GRI
	PLACARE CU POLISTIREN EXPANDAT DE 10,15cm

30/17-04-2022



VERIFICATOR/	NUMAR	DATA	SIGNATURA	PERMISA	REFERINTA/ EXPERTIZA
	Ing. ROMAN I. VICTOR	30/17-04-2022			

Cladirea se incadreaza in :
Categoria de importanta: C - norma
conform HG 766/1997
Clasa de importanta: III
conform P100/2013



- LEGENDA FATADA POSTERIOARA VEST**
- TAMPIARIE PVC, GEAM TERMOPAN, GRI ANTRACIT
 - TENCUALIA DECORATIVA - ALB
 - TENCUALIA DECORATIVA - RAL - NCS S7502 Y
 - PLACARE PLACI CERAMICE
 - PLACARE KLINKEER CERAMIDA APARENTA
 - TREPTE GRANIT ANTIDERAPAN*
 - GLAF GRANIT GRE
 - PLACARE CU POLISTIREN EXPANDAT DF : 10,15cm



VERIFICATOR / EXPERT	NUME	SEMNAURA	CERINTA	REFERAT / EXPERTIZA NR. / DATA
	Ing. Riporan V	HPm	Ce 6	Nr. 211 / 02-12-2021

Cladirea se incadreaza in :
 Categoria de importanta: C - normala
 conform HG 766/1997
 Clasa de importanta: III
 conform P100/2013



LEGENDA FATADA LATERALA SUD

- TAMPLARIE PVC, GEAM TERMOPAN, GRI ANTRACIT
- TENCU ALA DECORATIVA - ALB
- TENCU ALA DECORATIVA - RA... - NGS S7302-Y
- PLACARE PLACI CERAMICE
- PLACARE KLINKER CARAMIDA APARENTA
- TREPTE GRANIT ANTIOERAPANI
- GLAF GRANIT GRI
- PLACARE CU POLISTIREN EXPANDAT DE : 10,15cm



VERIFICATOR / EXPERT	NUME <i>Ing. ROMAN</i>	SEMNATURA <i>[Signature]</i>	CERINTA <i>[Signature]</i>	DATA <i>02.12.2021</i>	ORDINUL ARHITECTILOR DIN ROMANIA 4531 Cosmin Ciprian NEDELCU
----------------------	---------------------------	---------------------------------	-------------------------------	---------------------------	--

Cladirea se incadreaza in :
 Categoria de importanta: C - normala
 conform HG 766/1997
 Clasa de importanta: III
 conform P100/2013



INSPECTOR
 DE URGENȚĂ ÎN LUMINA
 AL J.U.F.T.U.D. BUCUREȘTI
 N. 211
 ȘI
 NESCĂMBARE

30.12.2022



LEGENDA FATADA LATERALA NORD

- TAMPLARIE PVC, GEAM TERMOPAN, GRI ANTRACIT
- TENUJIALA DECORATIVA - ALB
- TENUJIALA DECORATIVA - RAL - NCS S7502-Y
- PLACARE PLACI CERAMICE
- PLACARE KLINKER CARAMIDA A'PARENTA
- TREPTE GRANIT ANTIDERAPANT
- GLAF GRANIT GRI
- PLACARE CU POLIURETAN EXPANDAT DE 10,15cm

Cladirea se încadrează în :
 Categoria de importanta: C - normala
 conform HG 766/1997
 Clasa de importanta: III
 conform P100/2013

VERIFICATOR / EXPERT	NUME MAY ROMOIAN	SIGNATURA	CE ÎNȚA C.C.I.	REFERAT / EXPERTIZA NR. / DATA Nr. 211/02.12.2022	ORDINUL ARHITECTILOR DIN ROMANIA 4531 Cosmin Ciprian NEDELCU Inginer
----------------------	---------------------	-----------	-------------------	--	---



-IN INTERVALUL ORAR 13:30-15:00 - CLADIRILE ADIACENTE AMPLASATE LA NORD SI VEST DE ANSAMBLUL PROPUS BENEFICIAZA DE LUMINA NATURALA LA FERESTRELE CAMERELOR DE LOCUIT RESPECTAND OMS 119/2014, ART. 2-6
 -ANSAMBLUL NU UMBRESTRE CLADIRILE SITUATE LA SUD, ACESTE NEFFIND LOCUINTE COLECTIVE SAU INDIVIDUALE.
 -ANSAMBLUL PROPUS NU UMBRESTRE CLADIRILE SITUATE LA EST, PRIMA CLADIRE FIIND DISTANTATA FATA DE ANSAMBLU (CASA DE CULTURA); ACEASTA NU ARE FERESTRE ALE CAMERELOR DE LOCUIT, RESPECTAND ASTFEL OMS 119/2014.

IN INTERVALUL ORAR 8:30-10:00 - FATADELE EST ALE CORPURILOR C1 SI C2 BENEFICIAZA DE LUMINA NATURALA PE FERESTRELE INCAPERILOR DE LOCUIT CONF. OMS 119/2014

FATADELE SUD ARE CORPURILOR C1 SI C2 BENEFICIAZA DE LUMINA NATURALA PE TOTA DURATA ZILEI; FERESTRELE INCAPERILOR DE LOCUIT DE PE FATADA SUD RESPECTA OMS 119/2014 PRIVIND ILUMINATUL NATURAL.

IN INTERVALUL ORAR 10:30-12:00 - FATADELE VEST ALE CORPURILOR C1 SI C2 BENEFICIAZA DE LUMINA NATURALA PE FERESTRELE INCAPERILOR DE LOCUIT CONF. OMS 119/2014.
 CORPUL 2 NU UMBRESTRE CORPUL 1 IN ACEASTA PERIOADA DE TIMP

STUDIU DE INSORIRE SOLSTITIUL DE IARNA 21-22 DECEMBRIE

Intravilan Mun. Ramnicu Sarat, Str. Amurgului, Nr.2
 Jud. Buzau, Nr. Cad. 30938, Carte Funciara 30938

Cladirea se incadreaza in :
 Categoria de importanta: C - normala
 conform HG 766/1997
 Clasa de importanta: III
 conform P100/2013

VERIFICATOR/ EXPERT	MUSF	SEMNTA	CFRINTA	REFERAT EXPERTIZĂ ONLY DATA
------------------------	------	--------	---------	-----------------------------

1531
 Căminu Ciprian
 NEDESCU